Свято-Троицкой Сергїевой Лавры
ГЛАВНАЯ БИБЛЇОТЕКА.
Опись ҂аѯѕ г.
ОТДѢЛЪ 4
№ 306.

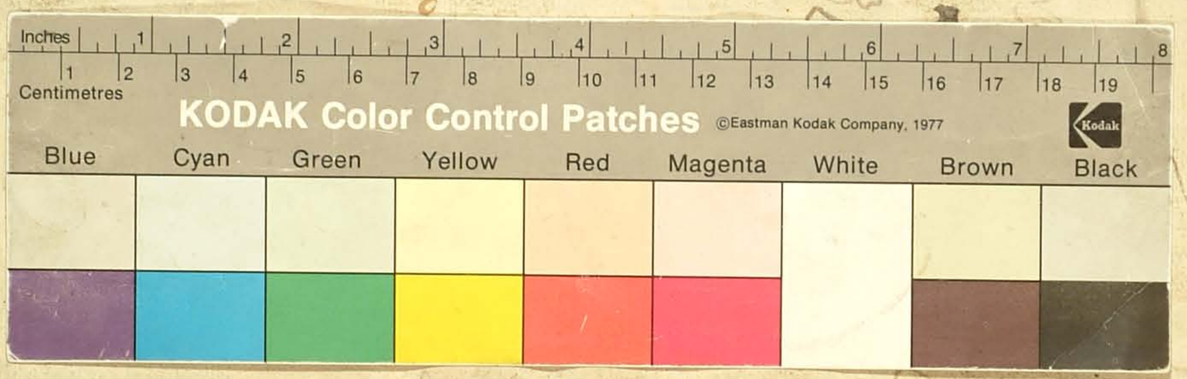

Свято-Троицкой Сергїевой Лавры
ГЛАВНАЯ БИБЛЇОТЕКА.
Опись ҂ац҃ѕ 4
ОТДѢЛЪ 4
№ 306

Кир. Ч. 163

Москва 21. VI. 1627

4й экз.

KODAK Color Control Patches
©Eastman Kodak Company, 1977
Blue Cyan Green Yellow Red Magenta White Brown Black
Inches Centimetres

Свято-Троицкой Сергіевой Лавры
ГЛАВНАЯ БИБЛІОТЕКА.
Опись № 4
ОТДѢЛЪ 4
№ 306

Кир. Н. 163

Москва 21. VI. 1627

4й экз.

[illegible]

1795 года № 228.

Мѣсяца Іюня дѣ. Стаго Мѣнка

Іоустина философа, іиже сним.

Втойже днь прпбнаго ѿца нашего діони сія глушицкаго новаго чюдотворца.

Служба его писана посей службѣ.

Наги возвахъ, стихѣры, мученику.

Гласъ, в. Подобенъ. Егда ѿдрева.

Егда неразумія ледъ, всю обдержаше тварь, навѣты вражіими. И служимо бяше идольское множество. Тогда славніи мчнцы оусерднымъ срдцемъ, и теплотою вѣры сіе оустависте. Любовію проливающе кровь, поіже свою кровь накрстѣ явѣ изліявшаго; Егда мановеніемъ бжтвенымъ, квыше естественымъ подвигомъ ѿлучистеся.

Принадлежитъ библіотекѣ Троицкой-Сергіевой Лавры 1859 года.

Лѣта. хв. ф13.

тѣлесѣ тлѣющаго ѡ҃бе́ргъшесѧ . тогда́ и́
лою оу҃крѣпля́еми вєсилнаго , о҃гнѣ́ не
оу҃ѧзви́шесѧ , нимечѣ́ повѣ́кающаго .
тѣ́мже бг҃и вы́ѧ прекло́нше бл҃же́нніи ,
конча́нію ра́достїю прїи́мете ;

Пео́нъ доблїи́ стрⷣа́лецъ . валерїа́нъ ,
и҃харито́нъ , и҃харита́ и҃ни́мъ . и҃бже́
ствєныи҃ і҃оу҃стїнъ . і҃ѣвелпиди́етъ
і҃ера́ѯъ сла́вныи҃ . о҃дежⷣу ѡ҃кровє́и
бжⷮвєныхъ ѡ҃багри́сте , і҃ѡдѣ́лавшесѧ
вы́соⷦ . влⷣцѣ вєкѣ́хъ на́нбєсѣхъ ,
вопїа́глы цр҃ви хⷭ҃ѵ̀ престоя́тъ ;

И҃ны стры́ бц҃ѣ . тла́ , и҃по́ , тоижде .
Ра́дуйсѧ сл҃нце зра́чнаѧ звѣ́здо . ра́дуи
сѧ вино́внаѧ вєкѣ́мъ дѡбрымъ пренепоро́
чнаѧ . ра́дуйсѧ и҃мѣ́вшаѧ бг҃а невмⷭ҃
ѣ́стимаго , и҃же кла́съ прозя́бшїѧ без҃
смє́ртїѧ . ра́дуйсѧ бжⷮвеное ноило ,
дверїи всесвѣ́тлаѧ . ра́дуйсѧ кля́твѣ
оу҃бїе́нїе , прародителєвѣ на́шей о҃троко
вице , бл҃гимъ ходата́ица сѵ̀щи ;
Вєкѣ́мъ о҃скорблє́ннымъ ра́дости , і҃ѡбидимы

преста́телница . і҃а́лчⷳщимъ пи́ща .
стра́нныимъже оу҃тѣше́нїе . ѡ҃бⷳрева́е
мымъ прistáнище . бѡлⷭ҃щимъ поⷭ҃вѣ
ще́нїе . побѣжда́емымъ покро́въ и҃за
ступле́нїе . и҃же́ злⷣ влⷣкпы́мъ , мⷱтⷪ
бга вы́шнаго тⷱы є҃сѝ пр҃ча́ѧ . потщи́
ѧ мѡ́лимъ тⷱа , спасти́ рабы́ твоѧ̀ .

Покро́въ и҃зступле́нїе , на́мъ хр҃тїа́
номъ тⷱы є҃сѝ , и҃прибѣ́жище держа́вно
мⷱти бга вы́шнаго . но҃ и҃нⷭ҃ѣ ꙗ҃ко при́
вно , бо́дреною молⷭ҃твою сѝ , непре
ста́н молѧ̀ спасти́ѧ рабо́мъ тⷱи , ѡ҃бѣсто
а́нїи вєкѣ́хъ . ꙗ҃ко тⷱа́ бе́гомъ и҃мамы
заступле́нїе вси хр҃тїа́не и҃прибѣ́жище ;
вла , і҃нⷭ҃ѣ . бо . Ѝ́но держа́вно прибѣ́жи
ще , и҃кр҃ѣпости сто́лпъ , и҃стѣ́ну непо
бѣди́му вои҃стину нестажа́хомъ , ра́зⷭ҃ѣ
тебѣ̀ пречи́стаѧ . и҃кстебⷭ҃ѣ прибѣга́емъ ,
и҃тебⷭ҃ѣ вⷭ҃зыва́емъ . влⷣце помозѝ да
кепогибне́мъ , покажи́ твою́ блгⷣа́ть на́мъ ,
и҃спⷭ҃ѣ сла́вѵ̀ и҃мⷣрдїа́ свое́го вели́чество ;
крⷭ҃то бо . На́дрєвⷭ҃ѣ тⷱа крⷭ҃тнⷭ҃ѣмъ і҃ѣ́е ,

воздвижена зрящи неискусобрачнаѧ ,
плакаше иглаше . чадо сладкое , вкоую
оставилъ еси мене , тебе рождьшую
единую . свѣте непристоупныи безнача
лнаго отца , потщиемъ ипрославимъ . яко
даровавъ оулучатъ божественоую , иже
бжтвеныѧ страсти твоѧ славѧщеи ;
канонъ . гласъ , в . пѣ , а . ирмосъ .
Грядите людіе , пшемъ пѣснь хѵ бгу .
раздѣлшемѵ море , ипроведшемѵ люди ,
иже непѵсти иработы египетскіѧ . яко
прославленъ ; Мѵченическими оукрашени
свѣтлостьми , чтомѵ предстоите мнцы
протолѵ влки всѣхъ . нашимъ согрѣше
нїемъ разрѣшеніе подающе ;
Благочестивіи нетінѣ побѣдницы , премѵ
чительскимъ вѵдищемъ подвигшесѧ .
единомѵдрено низложиша прелесть дїаво
лю , силою духовною ;
Ранами и язвами искорбьми , благозванніи
искѵпиша , великомѵченицы хво цртво .
внемъже вѣнценосцы нѣ живѵтъ ;

Оущедрѧ своею рѵкѵ созданіе , иже
въмалти богатыи , вооутровѵ велиемъ
неискусомѵжныѧ дѣвы . иею престате
лницѵ намъ показалъ еси ; пѣснь , г .
ирмосъ . Оутверди насъ собою ги , дре
вомъ оумерщвен прегрѣшенїѧ . иетрахъ
твои вради въерца наша , яко чловколю
бецъ ; Оутверженіе хѵ въерцы своемъ
новѣ . мѵжески вопротивилсѧ еси іоуети
не иетъ зающемѵ . безъзаконноватн
пребезъзаконно тебѣ велѧщемѵ ;
Ликъ бгоиманенъ , ликъ бгонзбранен ,
стыхъ мнкъ , стыи соборъ . собра
вѧ нѣ побѣди , враги безплотныѧ
стѣломъ ; Тѣло ранамъ веледѵшнїи
предавше . радовахѵсѧ прозрѧще вѣ
чное наслажденіе , иѣѵдѵщѵю славѵ иевѣ
тлость ; Облаки дша моѧ разори ,
влнца славы легкіи облаче . иоумъ мои
свѣтомъ наставн , почерненіемъ зло
бы омраченныи ;
подобенъ . собезначалное слово .

Ію́стинъ , їхаритóнъ . пеóнъ , їєвелпúстъ . хари́та . їєра́ѯъ , ѷва лерїа́нъ . свѣтúлницы свѣтлїи , ѡ҃зарáнще конца̀ землены́м , лучáми пѡ́двигъ нáхъ . велегла́сно дивохвали́телем вѣ́рою , хв҃и моля́щемся спасти́м нáмъ ;

слава , їнн҃ѣ . бо . Тéплам прести́телнице нéоборимая , ѹ҃пова́нїе твéрдое нéпостыдное . стѣнà ѷпокрóве ѷпристáнище притекáющимъ тѝ , прúсно дво́ чúстая . спаси́ своегѡ́ ѷбга моли́ сѡ́йгглы , смирéнїе дáти мúрѹ , ѷпеснéнїе ѷвелїю мáть ,

кр҃тѡ бо . Накр҃тѣ́ тя́ зрѧщи хе́ мти твоя̀ , болéю посредѝ разбóйникѹ вúжща . растерза́ема мáтерьски ѹ҃тробою , глаше . безгрѣ́шне сúне , какó непрáведно накр҃тѣ́ ѩкоже злодѣ́и воздви́же ся . родъ человѣ́кїй ѡ҃живúти хотя̀ , ѩкó преблг҃ъ ;

пѣ , д҃ . їрмо҃ . Ѹ҃слы́шахъ гдⷭ҇и слáвы твоегѡ́ смотрéнїя . ѷпрослáвихъ тя̀ є҃дúне чл҃колю́бче ; Ію́стина ѷхарúтона . ѷхарúти , ѷпеóна стрáданїе ,

а҃ггльстїи чúнове ѹ҃дивúшася ;

Сокрушáема тѣлесà рáнами , бж҃твеное ѷзходá танéствѹше дшéли м҃ бл҃женство ;

Ѩкоже мы́сленное ѹ҃глїе , бж҃твеным ѡ҃гнéмъ попалúсте лéсть . ѷсвѣтúла мúрѹ мч҃еницы ѧвúстася ;

Є҃велпидúста їерáѯа , непреклóнных мч҃еник мч҃жествѹ , мирѣ́тїи кнáзи ѹ҃дивúшася ; Ѩже ѡ҃гнь бж҃тва , во ѹ҃тробѣ́ дво́ пріéмшїм . ѡ҃гнѧ̀ мѧ ѷзбáви ѷмч҃ки ;

пѣ́снь , ѣ҃ . їрмо́съ . Свѣ́та подáтелю , ѷвѣкш҃ творче гⷭ҇и , воссвѣ́тѣ твои́м повелéнїи наста́ви нáсъ . рáзвѣ бо тебѐ ѷнáго бг҃а незнáемъ ;

Дха̀ бж҃éственаго ѷпóльемъ . лѹкáвь ствóїм лю́тым дýхи , течéнїи кровéй твои́хъ мч҃енúче їѹ́стúне , ѹ҃дáвилъ ёсѝ бл҃женне , пострадáвъ крѣ́пко ;

Ѩже блгти тезоймени́там , блгти бж҃їм ѷпóлнена бы́сть . ѷженéкую за бы́вшиѧвѣ́ нéмощь , пострадà закóнно , ѷслáвѹ получѝ ; Ѡ҃благодáтивъ дш҃ѹ ,

неповѣданїи вщ҃е́нными . притꙋпи́лъ є҃сѝ
вѣтхаго врага̀ злоб҃ꙋ , харито́не страда́
ніе . бж҃е́ственыхъ страстотерпецъ ,
бо чтное оу҃добре́нїе ; Ѓа́же є҃пе́а х҃а оу҃по
добльшаѧ земленымъ рождьшїѧ , пре
мно́жествомъ бога́тьства милосе́рдїѧ .
того̀ ѓа́ко бг҃а чтаѧ молѝ , спастѝ рабы̀
твоѧ̀ ; пѣ́снь , ѕ҃ . ї҃рмо́съ .
Вѣ́здѣ грѣхо́вне́и о҃держи́мъ , не
и҃зволѣ́дꙋю милосе́рдїѧ твоего̀ призыва́ю
бе́здꙋ . ѡ҃тлѧ̀ бж҃е мои́ во҃зведи́ мѧ ;
Ї҃оꙋсти́на , и҃харито́на . пеона , и҃валері
а́на . харитыже , ї҃ерака . ї҃евелпи́ста ,
бе҃и преч҃е́тлꙋю па́мять прославимъ
Безволне́нїѧ мꙋче́нїѧ пꙋчи́нꙋ , бж҃тве
нымъ о҃кормле́нїемъ пройдо́сте мч҃нцы .
и҃коприста́ницꙋ бл҃гоꙋ҃тишномꙋ , х҃ꙋ
цр҃тва дойдо́сте ; Ѓа́коже нелестным звѣ
зды сі́ѧ́ще , цр҃кви ч҃тны́мъ оу҃тверже
нїемъ . вселе́ннꙋю всю , свѣтосі́ѧ́нїемъ
стра́данїѧ просвѣщаете ; Безмѣ́рнаго
невѣ́жествїа и҃збави́ мѧ , о҃держи́маго

мно́гими согрѣше́нїи , бг҃ородительнице
вл҃це . и҃гее́ньскомꙋ о҃гню̀ полежа́щаго ;
пѣ́снь , ѕ҃ . ї҃рмо́съ . Тѣ́лъ златомꙋ
премꙋдры́ѧ дѣ́ти неповлꙋжи́ша , и҃въ
пла́мень вами пойдо́ша , и҃бо́ги и҃хъ
о҃бличꙋга́ша . средѝ пла́мени возопи́ша ,
ї҃обровѣ и҃хъ а҃гг҃лъ , оу҃слы́шаѧ оу҃же
оу҃стъ ва́шихъ мл҃тва ; Прелести глꙋби
нꙋ , кровѣ́и рѣ́кою и҃зсꙋши́сте . тѡ́ки
чюдесъ и҃стѡчи́сте , оу҃гаша́ще оу҃глі́е
мч҃нцы лю́тыхъ страсте́й , вопію́щимъ
всегда̀ . бл҃гове́нъ бг҃ъ ѡ҃ц҃ъ на́шихъ ;
Бжтва̀ о҃гне́мъ любвѐ мꙋ́дрїи , ве́щь
зло́бꙋ доблемꙋ́дрено попали́сте . ї҃ѧ́ко
о҃гнеї́мѣнни возї́ѧ́вше . всѣ́мъ вопи
ю́щимъ е҃рца̀ бл҃гоче́стно просвѣти́сте .
благословенъ бг҃ъ ѡ҃ц҃ъ на́шихъ .
Мꙋ́дростїю бж҃їею , ї҃оꙋсти́нъ мꙋ́дрыи
оу҃кра́шенъ , є҃ллинское о҃бꙋи́ мꙋ́дрова́
нїе бл҃года́тїю . оу҃вѣ́ривъ поклоне́ніемъ
тр҃цѣ , и҃правосла́вно зва́ти . благо
слове́нъ бг҃ъ ѡ҃ц҃ъ на́шихъ ;

бо Двочтнам , неискусобрачнам чистам
блговловенам . низпадающимъ исправле
ніе . согрѣшающимъ избавленіе . спа
сн мм блуднаго впасн , снү твоемү зо
вуща . блговловенъ бгъ щъ нашихъ ;
пѣснь , и . ірмосъ . Въпещь огненү ,
кдѣтемъ еврейскимъ вошедшаго . ипла
мень нахладъ преложьшаго бга . пойте
вси дѣла га , ипревознесите его вовсѣки .
Ижеже впещи огненѣи , вмүкахъ терпѣ
ливно искусившеся , отрадо терпцы гни .
паче злата воистинү , бжтвено копіюще
ощлистасте . ха превознесим вовсѣм
вѣки ; Сотоүстиномъ мүдрымъ ,
давсепоетем харита , ихаритонъ .
ипеонъ , иіерахъ великіи , съвалеріа
номъ . отраданіемъ лесть огнавшеи ,
наггльскимъ ликомъ вовокүпльшенся ;
Квѣчнѣи жизни ведоми мүдріи . до
блемүдрено выя мечеви , єдіномышле
ніемъ душа , вси преклонисте мнцы .
яко жертвы ви приведшеся ;

бо Живота сүщи источникъ , яко водү
жизни порождьши . дшү мою тающүю
грѣховнымъ пламенемъ , дво бце
напой . да тя славлю вовсѣ вѣки ;
пѣснь , д . ірмосъ . Іже ощга бга
слова , неизреченною мүдростію прише д
шаго обновити адама , ядію тлѣнія
падшаго злѣ . ощтыяже двца неизре
ченно воплощаема нас ради , вѣрніи
єдіномүдрено пѣснь величаемъ ;
Божественною іміюще славою , мразъ
прелести растописте , дшоблїи страдалцы .
нобещницы бисте ищенным страстем ,
плоть пріемшаго нас ради . сним
вѣчно нанебесѣхъ радуетеся ;
Соүстиновѣ мүдрости , ихариты мү
жествү , ихаритоновѣ дерзости воистви
ну . пеоныже іерахъ дошлимъ подви
гомъ , ивалеріана клютым многомү
терпѣнію , іаггли чюдишася ;
Якоже наколенницү бжтвенүю вѣдше
славно , кровію башею къ небеи радостно

востекѡ́сте . и҆ рꙋко́ю живоно́сною , по
бѣ́дныѧ прїѧ́сте мꙋ́дрїи вѣнца̀ . непре
ста́нно ѡ҆на́съ молѧ́щесѧ ; бг҃оро́диче .
Неискꙋсомꙋ́жно , сло́во па́че сло́ва рождь
шїѧ , дв҃о неискꙋсобра́чнаѧ чи́стаѧ .
напа́стей и҆зми̑ на́съ , и҆ всѧ́кихъ
бѣ́дъ . и҆ вре́да дш҃етлѣ́нна
и҆ страсте́й , и҆ вѣ́чнꙋю
щаго пла́мене ,
и҆ осꙋжде́
нїѧ
. .
;

Въ тои же дн҃ь памѧть прпⷣбнаго ѻ҆ѻ҃ца на́
шего дїѡни́сїѧ глꙋши́цкаго чюдотво́рца .
ве́черъ бл҃же́нъ мꙋ́жъ . наги̑ возва́хъ ,
стихѣ́ры . гл҃а , д҃ . по҃ . да́стъ зна́менїе .
Пе́рвїе пости́всѧ , пло́ти взыгра́нїе воз
держа́нїемъ оу҆мертви̑ . второ́е побѣ́дꙋ
взѧ́лъ е҆сѝ навраги̑ , и҆ низложи́лъ е҆сѝ и҆́хъ
кова́рства свои́ми пѡ́двиги , дїѡни́сїе бг҃о
блаже́нне . тѣ́мже тѧ̑ вѣнча̀ сꙋгꙋ́бы
ми вѣнцы̀ , і҆с҃ чл҃колю́бецъ , и҆ сп҃съ
дш҃а́мъ на́шимъ ;
Стрꙋѧ́ми сле́зъ твои́хъ , сѣ́мѧ бж҃твеное
напои́лъ е҆сѝ . ꙗ҆́ко землѧ̀ бл҃гоплодови́та
бг҃одх҃нове́нне , сторицею воздаю́щи ,
преподо́бїѧ плодъ прозѧ́блъ е҆сѝ воисти
нꙋ . и҆ вжи́тницы собралъ е҆сѝ мы́слены
ѧ , си́лою дх҃о́вною , тебѐ претво́ршаго
премене́нїемъ лꙋ́чшимъ , дїѡни́сїе пресла́вне ;
Вѣ́рою и҆ любо́вїю . Ѡ҆праздно́любцы со
ше́дшесѧ дне́сь . Ѱалмы̀ и҆ пѣ́сньми
восхва́лимъ , нб҃наго чл҃ка земна́го а҆гг҃ла .

кнемꙋ́же возопіе́мъ ✻ Ѡ вреблаже́нне
преподо́бне пꙋ́стынныи жи́телю ✻ пѡ
ѵтникомъ похвало ✻ ѡ нáсъ моли́мъ ко
гꙋ ѡ́чѐ ДІѡни́сіе ✻ вла́стѝмъ дша́мъ
на́шимъ ✻ сла́ва , гла́съ , и́ .

Прѣ́бне и́вгоблаже́нне ѡ́чѐ ДІѡни́сіе , во
и́стинꙋ сподо́бимъ бжтвенныхъ жи́зни .
посто́мъ и́вдѣ́ніе и́знꙋри́мъ тѣ́ло свое ,
ѡ́бразъ вы́сть и́нѡкомъ . а́щебо и́тѣ
ле́сныи ꙗ́зыкъ оумолче , но чꙋдесá свѣ
дѣ́тельствꙋю . пꙋ́стына проповѣ́дꙋ
хва́литъ , и́мѣ́мъ всѣ́мъ нестѣ́млемо со
кро́вище . лю́дїево зра́ще чтнꙋю ра́кꙋ
мощей твои́хъ , и́чюдесá быва́емаꙗ ,
просла́вля́ютъ просла́вльшаго тѧ гá . е́мꙋ
же моли́мъ непрестáнно , дарова́ти право
слáвномꙋ цр҃ю на́шемꙋ , навраги́ побѣ́
ды , и́вселе́нне́и ми́ръ и́вели́ю мл҃ть ;
і҃нѣ́ . во҃ . цр҃ь нбны́и . вхо҃ . про҃ , дни .
чте́нїм , г҃ . ѡ҃премꙋ́дрости соломо́нѧ , чте́нїе .

гла
ѧ

Пра́ведницы во́вѣки живꙋ́ , и́ѡ҃гá мзда́
и́хъ , и́попече́нїе и ѡ҃вы́шнѧго . сего́ ра́ди

прїи́мꙋ́тъ цр҃ствїе бл҃голѣ́пїѧ , и́вѣне́цъ
добрѡ́ты ѡ҃рꙋки гн҃ѧ . и́ко де́ни́цею по
кры́етъ и́хъ , и́мы́щею защи́ти и́хъ .
прїи́метъ все́ ѡ́рꙋжїе ре́вности его́ , и҃ѡ́рꙋ
жїе вотвори́тъ тва́рь вмѣ́сть врагꙋ́мъ .
ѡ́блечетсѧ воброна́ пра́вды , и́во́зложи́т
шле́мъ сꙋ́дъ нелицемѣ́рен . прїи́метъ
щи́тъ непобѣ́дим , преподо́бїе . по
ѡ́стри́тъже напра́венъ гнѣ́въ , во́ѡ́рꙋжїе .
е́побо́ретъ ни́мъ ми́ръ набе́зꙋмныѧ .
и́пои́дꙋ́тъ добрѡполꙋ́чны стрѣ́лы мо́
лнїины . і҃ко ѡ҃блгокрꙋгла лꙋ́ка обла
кѡ́въ нанамѣ́реніе перꙋ́тъ . и́ѡ҃пра́щь
ка́мень , и҃зрѣсти и́сполнь . падꙋ́тъ
гра́ды , во́зне́годꙋ́етъ нани́хъ вода́ мо
река́м . рѣ́киже потѡпта́тъ напра́вно ,
сопротивъ ста́нетъ нмъ дꙋ́хъ силы .
і҃ко мо́лнїи разже́нетъ и́хъ , і҃опꙋ́сти
вею зе́млю безако́нїе , и́злодѣ́ѧ́нїе
превратитъ пр҃тѡлы си́лныхъ . слы́шите
сꙋ́бо цр҃їе и҃разꙋмѣ́йте , и́навы́кните
сꙋдїѧ́ конце́мъ земл҃ѧ . внꙋ́шите

держа́щен мнѡ́жества , и҃гордѝщенїем
о҃нарѡ́дѣхъ и҃зы́къ . и҃ко дана̀ бы́сть
ѿ҃га̀ держа́ва ва́мъ , и҃ сила ѿ҃вы́шняго ;

ѿ҃прем҃ѹ́дрости соло́мона , чте́нїе .

гла҃ і҃г҃

Пра́ведныхъ ду́ша ѵ҃рѹ́цѣ бж҃їи , и҃ не при
ко́снетсѧ и҃хъ мѹ́ка . непщева́ни бы́ша
ѵ҃ бо ѡ҃чїю безу́мны ѹ҃мрети . и҃ мнѣ́
нїем о҃зло́бленїе и҃хо́дъ и҃хъ , і҃е́же ѿ
на́съ ше́ствїе сокрѹше́нїе , ѡ҃ни́же е́сть
смѝртъ . и҃бо предъ лице́мъ человѣ́кимъ ,
а҃ще и҃ мѹ́кѹ прі́имѹтъ , ѹ҃пова́нїе и҃хъ
безсме́ртїѧ и҃по́лнь . и҃ма́ломъ пока́зани
бы́ша , вели́кая воспрі́имѹтъ . и҃ко бг҃ъ
и҃скуси́ и҃хъ , і҃ обрѣ́те и҃хъ достѡ́йны себѣ́ .
и҃ко зла́то вгорни́лъ и҃скуси́ и҃хъ , і҃ и҃ко
всесожже́нїѧ жертвѹ́ прі́а́тъ и҃хъ . и҃бо
вре́мя посѣще́нїѧ и҃хъ воссіѧ́ютъ , і҃ и҃ко
и҃скры посте́блїю потеку́тъ . сѹ́дятъ
а҃зы́кѡмъ , и҃ ѡ҃владаю́тъ людьмѝ ,
и҃ воца́рится вни́хъ гдь вѣ́ки . на
дѣ́ющихсѧ на́нь разумѣ́ютъ и҃стину ,
и҃ вѣ́рнїи любы́ вребу́дутъ о҃не́мъ .

гла҃ і҃д

и҃ко бл҃гъ и҃ ми́лость напр҃бныхъ е҃гѡ̀ ,
и҃ посѣще́нїе вои҃зба́нныхъ е҃гѡ̀ ;

ѿ҃прем҃ѹ́дрости соло́мона , чте́нїе .

Пра́ведникъ а҃ще постѝгнетъ с҃конча́нїем ,
в҃ поко́и бѹ́детъ . ста́рость бо честна̀ не
мнѡголѣ́тна , ни҃ вѣ́чнѣлѣтъ лѣ́тъ и҃счи
та́ется . сѣ́дины же е́сть мѹ́дрость че
ловѣ́кѡмъ , и҃ вѡ́зрастъ ста́рости жи́тїе
нескве́рно . бл҃гоѹго́денъ бы́въ бг҃ѹ бы́въ ,
возлю́бленъ бы́сть . и҃ живы́й посредѝ
грѣ́шникъ , преста́вленъ бы́сть . боѧхи
щенъ бы́сть , да не зло́ба и҃зме́нитъ
ра́зума е҃гѡ̀ , и҃ли лесть прельсти́тъ дшѹ̀
е҃гѡ̀ . раче́нїе бо зло́е гѹби́тъ дѡ́бра ,
и҃ пре́лесть по́хоти премѣня́етъ ѹ҃мъ не
зло́бивъ . с҃конча́въ мно́гѡ , и҃сполнѝ
вре́мена̀ долга̀ . ѹ҃годна бо бѹ҃ гѹби́ дша
е҃гѡ̀ . сего̀ ра́ди потща́хомъ ѿ҃ среды̀ лѹка́вь
ствїѧ . лю́дїеже ви́дѣвше и҃ неразумѣ́
вше , ни҃ положи́ша в҃ помы́слѣ таково́го .
и҃ко бл҃года́ть и҃мѣ́ютъ напр҃бныхъ е҃гѡ̀ ,
и҃ посѣще́нїе вои҃зба́нныхъ е҃гѡ̀ ;

Коминдник дивхнигъ вондрие

ѝдестихо́вникъ , ѕтихѣ́ры . гла́съ , в̃ .
подо́бенъ . До́ме ефра́ѳовъ .

Гавріи́лъ ѿмы́тринихъ пелено́къ , бгоно́се пре
подо́бне ДІѺНИ́СІЕ . всеѹдъ ѿче́ бы́лъ е́сѝ ,
и́дома престо́го дха , сти́хъ . Ѵтна́ пре
гм̃ъ , смерть преподо́бныхъ е́гѡ .

Новѣ́ нара́мѹ свое́ю гнѣ́ кр̃тъ , ДІѺНИ́СІЕ
ѿче́ прпбне . вѣковѣ́чное мечта́нїе , деко
нца́ потребилъ е́сѝ . и́вѣрны́ и́ѕцѣле́нїе
даровалъ е́сѝ , сти́ . бл̃же́нъ мѹ́жъ боѧи
сѧ гда , вѕаповѣ́дехъ е́гѡ вохо́щіе ѕело́ .

Прелесть лѹка́вы вѣсѣ́ѡвъ , ѡбличи́лъ е́сѝ
кр̃тною си́лою . всѡдреными мл̃твами и́зеле
зными и́стѡчники , цр̃кви вѣ́рны ѡбога
ти́лъ е́сѝ , бгобле́нне ДІѺНИ́СІЕ , гла́ .
гла́ , ѕ̃ . И́же по́бразѹ воблюдъ невреди́
мо , ѹ́ма вли́ѹ настрасти пагѹ́бныѧ
по́стническѣ поста́вль . воѥ́же поподо́бїю
и́коже мо́щно возше́лъ е́сѝ . мѹ́жескыѧ
е́стество́ понѹ́дивъ , потща́лсѧ е́сѝ
хѹ́ждьшее покори́ти лѹ́чшемѹ , и́плоть
пораво́тити дхѹ . тѣ́мже и́ноцѹ́щимъ

ѧ́вилсѧ е́сѝ вѣ́рхъ , гражда́нинъже пѹ́стыѧ
нныѧ . блготекѹ́щимъ помога́тель . пра́
вило добродѣ́телей и́звѣ́стно . и́нѣ́хъ
на́нѣ́хъ зерца́ломъ разрѣ́шшемсѧ ѿче
ДІѺНИ́СІЕ , чи́стѣ зри́ши ѥ́тѹю тр̃цѹ .
молѧ́сѧ неходата́йственъ , ѡ́нѣже вѣ́рою
и́любо́вїю чтѹ́щихъ тѧ . и́нѣ́хъ .
бц̃е ты е́сѝ лоза́ . тропа́рь . гла́ , а̃ .

Ѫ́жтвеною любо́вїю ѿ́ю́ности распала́ѥ́мсѧ ,
ДІѺНИ́СІЕ прпбне . вѣ́мже и́же вмиръ кра
внѧ возне́нави́дѣвъ , ха́ е́диного воз
люби́лъ е́сѝ . и́сего́ ра́ди вовнѹ́трьнюю
пѹ́стыню ве́ли́ѧ , возвѣ́рмѝ живы́ѧ ,
ве́сь хр̃ѡвъ бы́въ . ѡ́нѹ́дѹже и́невиди́мое
о́ко твоѧ́ тр̃ѹды ви́дѣвъ , дарѡ́мъ чю
де́съ и́спреставле́нїи ѡ́богати́лъ тѧ е́сть .
и́сего́ ра́ди вопїе́мъ ти , моли́ непрестá
нно ѡ́вѣ́хъ , и́же честну́ю па́мѧть
твою , прно вп̃ѣ́нехъ почита́ющихъ .
слáвы . и́нѣ́хъ . бо . гаврии́лъ прові́
щáвшѹ ти . надѹ́трени . по , а̃ .
ѕтихоло́гїи , вѣ́ . гла , г̃ . по . красоты́ .

Принадлежитъ библіотекѣ Троицкой Сергіевой Лавры. 1859 года.

Сою́зомъ любвѐ прива́зася хв҃и . земна́
же и́мимотекѵ́щая во́зненави́дѣвъ ,
пѵ́тныное о́злобле́ніе оу҃е́рдно по́емъ .
вѣсо́викаже о́полче́нїа , и́хъ мно́го
ко́зненѵ́ю си́лѵ доконца́ порами́лъ е҆ѐи .
и́подвигополо́жникъ хс҃ , дарова́нїемъ чю
де́съ о҆́богати́ тѧ . тѣ́мже тѧ почита́
емъ дїо́нніе е҆гомѵ́дре . дважды .
сла́ва . і҆ны́нѣ . бг҃ороди́чен҃ъ .
Я́ко невод҃ѣ́ланенъ дво́ виногра́дъ . про
кра́сныи гро́здъ ха҃ воро́стила е҆ѐи , и҆ѣ́то
ча́ющи на́мъ вино҆ спасе́нїа , вѣ́мъ весь
ла́щее дша́ и҆тѣ́лева . тѣ́мже я́ко ви
но́вни́ѵ тѧ дѡ́брымъ сѵ́блажа́ще , при
во́и҃стомъ вопїе́мъ ти҃ . ра́дѵйся о҆бра́до
ва́ннаѧ ; по , б҃ . стихело́гїи . е҆ѵ҃ .
гла҃ , а҃ . по҃ . ли́къ а҃гг҃ельскїи
Жи́тїе бг҃очести́но наземли́ стяжа́въ ,
прїѧ́телище чи́сто дх҃ѵ҃ ты́ я҆ви́лъ . про
свѣща́лъ и҆же вѣ́рою кѣ́тѣ́ѣ притека́ющаѧ
бл҃же́нне . тѣ́мже моли́ своего́ вла́кѵ҃ про
свѣти́ти дѵ́ша на́ша , вопїю́щи хс҃ѣ тѧ

дїо́нніе прпбне о҃́че на́шъ ; два́жды .
сла́ва . і҆нны́нѣ . бо҃ . Вѣ́хъ творца́ и҆́бга
и҆зводи́тєлѧ вселенепоро́чнаѧ чтаѧ , дхо́мъ
бж҃тве́нымъ вложе́наѧхъ зача́тъ , и҆́везъ
и҆стлѣ́нїа родила́ е҆ѐи . е҆гоже сла́вяще
тѧ вопїю́вае́мъ дво́ , я҆́ко пола́тѵ̀ цр҃ѧ
вѣ́хъ , и҆́мирови застѵ́пле́ніе ;
помнѡгомилостивомъ , свѣдале́нъ .
гла́съ , и҃ . подо́бенъ . премѵ́дрости .
О҆кормля́емъ сила́ю вседѣ́тельною , и҆вѣ́
трило́мъ кр҃тны́мъ о҆бложе́нъ . ле́гко пре
плы́лъ е҆ѐи житїа́ мо́ре , и҆́къбж҃твены́мъ
вои́стинѵ̀ пристани́щемъ достигълъ е҆ѐи ,
добродѣ́телей кѵ́плю мно́гѵ̀ стяжа́въ .
е҆и҃же вѣ́хъ вла́дѣ принесълъ е҆ѐи . и҃же бг҃и
ра́бе сы́шалъ е҆ѐи . недѵ́гѵющихъ и҆́сцѣ
ли́лъ е҆ѐи . скѡ́рбящихсѧ рѵ́цѣ и҆спра́ви
е҆ѐи . слѣпы́ѧ просвѣща́лъ , нѣ́мы́мъ
повелѣ́ъ вопи́ти . дїо́нніе прпбне , моли́
хс҃а бг҃а , согрѣше́нїемъ о҆ставле́ніе дарова́
ти , чтѵ́щимъ любо́вїю сто́ю па́мять
твою́ ; два҃ . сла́ва . і҆нны́нѣ . бо҃ .

В҃напа́сти мно́гоплете́нныѧ вънпа́дъ ,
ѡ҃бра́гъ ви́димыхъ и҃невиди́мы . бу҃рею
о҃держи́мъ е҃мь безъ́мѣ́рныхъ вогрѣше́нїи
мои́хъ . а҃ко кѣ́тепломоу̀ засту́пле́нїю ,
и҃покро́ву моемоу̀ т҃тѣ , кѣ́пристани́щу
притека́ю тво́е҃ѧ бл҃ти . тѣ́мже пречи́
стаѧ , їже и҃зъ тебе҃ воплще́нномоу̀ бе҃ѣ́
мени , моли́ ѡ҃вѣ́хъ рабѣ́хъ твои́хъ ,
непрестанно пѣ́кщихъ т҃ѧ , ещѐ прч҃тѣ .
моля́щи того̀ прилѣ́жно , вогрѣше́нїемъ
о҃ставле́нїе дарова́ти , вѣ́рою покла́ня́ю
щимсѧ р҃жтвоу̀ твое҃моу̀ . степе́нна .
д҃ го гла́сд . а҃нтидо́нъ , а҃ . прокиме́ .
чтна̀ прегмъ сме́рть прпны́хъ его̀ .
стих҃ъ . что̀ воздамъ гви ѡ҃вѣ́хъ ,
и҃хже воздастъ ми . вели́ко дыха́нїе .
та́же . є҃ѵа́лїе , преподо́бномоу̀ .
ѱ҃ло́мъ , н҃ . стихѣ́ра . гла́съ , в҃ .
Ра́доу̀сѧ прпвне ѡ҃че дїони́сїе вѣчтне .
и҃же зако́нъ гнь добрѣ и҃зъ́ыче , и҃вѣ́рв
соблюдѐ невреди́мв . ходата́и ѧ҃вльсѧ ѡ
стадѣ свое҃мъ х҃ѵ бгв . того̀ молѝ ,

оумири́ти ми́ръ , и҃спастѝ дша на́ша ;
кано́нъ вц҃ѣ , на , ѕ҃ . гла , и҃ . вода́
проше́дъ . кано́нъ с҃то́мѵ на , и҃ . гла ,
то́и҃же . пѣ́снь , а҃ . і҃рмо́съ .
Вооружена́ фарао́на погрѵзѝ , чюдотвори́
дре́вле , моисе́йскїи же́злъ кр҃тообра́зно
проразѝ , и҃раздѣлѝ мо́ре . і҃и҃лѧже бѣ
жа́щаѧ , пѣ́ша ходя́щаѧ спасѐ , пѣ́снь
бви возсыла́ющаѧ . ; ѡ҃зарѐнїемъ с҃та́го
дха ѡ҃зарѝ . и҃же бгочести́вно любо́вїю ,
пѣ́снь́ми воехвала́ющихъ т҃ѧ . пѡ́стни
комъ похвало̀ , и҃ноку́ющимъ сла́во . пѵ
сты́ни оукраси́телю , бгочести́ѧ оучи́телю ,
дїони́сїе ; ѡ҃ юности желанїе къбгѵ возъ
ложи́въ , и҃кнемѵ ра́дѵемсѧ вошелъ́е҃вѝ ,
и҃мѣ́ѧ всѐ своѐ помышле́нїе . вызграни́е
плоти , нетрасти́и нахожде́нїе , возде
ржа́нїемъ оумертви́лъ е҃вѝ , дїони́сїе пре
хва́лне ; и҃справъ змїѧ̀ , и҃того̀ сѣ́ти
легко̀ прелетѣ́лъ е҃вѝ , кры́лы бгочести́ѧ
вперне́мсѧ ѡ҃че . живо́тъво ра́дѵемсѧ ѡ҃бѣ
лъе҃вѝ ѡ҃лада̀ кр҃тнаго , бл҃же́нне дїони́сїе ,

О҆ста́ви неоу҆ста́вное помышле́нїе емоу́ще
нїм҃ , прича́м҃ дво́ мы́сли бжїа́ . и҆же къ
ѥ́моу́ тѝ направля́ющи движе́нїа ;
кафа́вїи . ѡ҆вє́рзо́ оу҆ста̀ мо́а .
пѣ҃ , г҃ . и҆рмо́съ . Т҃вы ѥ́ѥѝ оу҆тверже́нїе ,
притѣка́ющимъ тѝ гѝ . т҃ыѥ́ же свѣ́тъ
о҆мраче́нымъ , и҆поѣ́тъ т҃а́ дх҃ъ мо́и .
Вовѣ́тѣ невеще́ственѣ и҆мы́сленѣ , ѡ҆м҃
печале́й вещє́ственыхъ вовсте́ѥ , къ нѣ́бны
невеще́ственымъ чино́мъ . преподо́бне
ма́тѳами твои́ми , на́съ просвѣ́ти ;
Воздержа́нїа сла́дость и҆скапа́въ , ѡ҆ри́
нулъ ѥ́ѥѝ го́рость втрасте́й . т҃ѣ́мже пче
ме́да и҆сто́та , насладилъ ѥ́ѥѝ ѡ҆́ѥе чю́вь
ствїа́ на́ша ; Возше́дъ навы́сотꙋ добро
дѣ́телей , и҆до́лꙋ влекꙋ́щаа҆ о҆плева́лъ ѥ́ѥѝ
вла́сти . сла́дость показа́въ спасе́нїа ѡ҆́ѥе
пр҃бне . ѥ҆гда́ꙋ твоє́мꙋ прои҆ грѣ́хѡвъ
о҆ставле́нїа ; бг҃ороди́ченъ .
Прему́дрость и҆сло́во ѡ҆́ѥе , неиска́занно
родила̀ ѥ́ѥѝ . дш҃а моє́а люто́ю и҆щѣлѝ
на́звꙋ , и҆сердє́чнꙋю болѣ́знь оу҆толѝ ;

ѥ҆дале́нъ . гла́съ , и҃ .
Кра́соты мирски́а ѡ҆́млады́хъ нѡгтє́й
прпбне возне́навидѣвъ . є҆ди́нагоже хр҃а
ѡ҆́ѥе сє́рца возлюби́лъ ѥ́ѥѝ . и҆то́мꙋ всею дш҃е́ю
прилѣпи́сѧ , я҆́ко безпло́тенъ наземлѝ
пожи́вѣ є҆плоти́ю . сла́вꙋѥ мимотекꙋ́щꙋ
ю , и҆богатѣ́ство нивочто́же вмѣни́въ .
нб҃ное бога́тьство воспрїа́лъ ѥ́ѥѝ , и҆сла́вꙋ
вѣ́чнꙋю . т҃ѣ́мже ѡ҆ублажа́емъ ѥ҆то́е твоє̀
сꙋпе́нїе , и҆вне́мъ торжествꙋ́ющє вопїе́мъ
тѝ . бг҃обла́жєнне ѡ҆́ѥе на́шъ дїони́ѥе ,
молѝ хр҃а бг҃а , согрѣше́нїемъ о҆ставле́нїе
даровати , чтꙋ́щѝм҃ любо́вїюѥ҆тꙋ па́мять
твою҃ . дв҃а . сла́ва . и҆ны́нѣ . бо҃ .
Я҆́ко двꙋ́ є҆дино́мꙋ вжена́хъ , т҃а́ бг҃ѣ́мене
рождшꙋю бг҃а пло́тїю , вс҃и ѡ҆ублажа́емъ
рꙋ́дове чл҃вѣ́стїи . ѻ҆гнь́во вели́е вт҃а
бжт҃ва̀ , я҆́ко мла́нца дони́ши зижди́теля
и҆́га . т҃ѣ́мже а҃ггльскїи и҆человѣ́чєскїи
ро́дъ , достои́нно сла́вимъ прест҃о́е ржт҃во
твоє̀ . и҆́ногла́сно вопїе́мъ тѝ . молѝ хр҃а
бг҃а , согрѣше́нїемъ о҆ставле́нїе даровати ,

всеп҃ѣва́ющимъ дѣтоиѝно сла́вѹ твою҃
пѣ́снь ѳ҃. ірмо́съ. Т҃ы ми хе҃ гъ,
тыѥ́же и҃ла́ми. т҃ы ми бг҃ъ, т҃ы ми
ра́дованїе. нео҃ста́вль нѣ́дра ѿ҃ча, но
мл҃тїю ви҃ на́шѹ ницетѹ̀ повѣ́тивъ.
тѣ́мъ съпр҃ркшмъ а҃ввакѹ́момъ зовѹ,
сн҃ѣ твое҃и сла́ва чл҃кол҃ю́бче.
Д҃ш҃е́вное о҃чи́цам чювьство, и҃ра́зши
ра́м бж҃тве́нными видѣ́нїи. бж҃тве́ны
даро҃ва́нїемъ сподо́бимъ бг҃облаже́нне. кра́
цѣ҃ мощеи́ твои́хъ притѣка́ющи дїо҃нїе
прпбне, подае́ши ско́рое и҃зцѣле́нїе.
Зако́номъ бж҃їимъ повини́вшемъ прпбне.
къмотре́нїю бе҃зплѡ́тныхъ и҃мы́еленыи,
свое҃ хѹдо́жьство сѹпра́вилъ е҃си҃. преходм҃
вы́нѹ ѿ҃ела́вы въ сла́вѹ, ѿ҃нѣ́лы ѿ҃че ѥ҃нѣ́лѹ.
К҃ госѹ́годно по҃живъ. пѹ҃сты́ни а҃ко
гра́ды сотвори́лъ е҃си҃, бг҃оподо́бны и҃дше
поле́зны. и҃сто́чникъ и҃зцѣле́нїи про
ливм҃, вѣ́рою поклонм҃ющимсм҃ рацѣ҃
мощеи́ твои́хъ.

Новорѣ́леныи бе҃зме́ртїм ра́и҃, и҃кра́е҃нъ

вои́стинѹ показа́вм҃. дре́во жи́зни вѣ́те
бѣ҃ насаждьем҃ бг҃онача́лно, вочревѣ́ но
ѥ́щи и҃ражда́ющи. ѥ҃же вѣ́мъ и҃ка́па
м҃ спсе́нїм҃ наде́ждѹ, вѣ́рно бг҃це и҃споѣ́
дающимъ тм҃.
пѣ́снь ѕ҃. ірмо҃.
Въ и҃кѹю м҃ѧ ѿ҃ри́нѹ, ѿ҃лнца҃ твсе́го свѣ́
те незаходм҃и. покры́ла м҃ѧ е҃сть чюжа҃
тма҃ ока́мнаго. но ѡ҃братѝ м҃ѧ, и҃ки҃
свѣ́тѹ за҃повѣ́дей твои́хъ пѹ҃тѝ мо҃ѧ на
пра́ви молю́тиемъ, ѡ҃гаси́въ пла́мень
страсте́и, рово́ю пѡ́двигъ твои́хъ, ѿ҃че
блаже́нне дїо҃нїе. богатно бж҃е́глъ е҃си҃,
о҃гне́мъ любве҃ вѣ́ры, воздержа́нїм҃ свѣ́
тилника҃. просвѣще́нїе бе҃зстра́стїм҃,
и҃сн҃ъ дни и҃зби́лем҃ е҃си҃.
Вѣ́ры гро́здъ бж҃тве́нымъ дѣ́ланїемъ,
ѿ҃че воспитѣ́лъ е҃си҃. и҃ѣтсчи́лѣхъ по
ста́ви, и҃згнете҃ болѣ́зньми поще́нїм҃.
и҃ча́шѹ напо́лнилъ е҃си҃ дх҃о́внѹю воздержа́
нїм҃, весели́вши е҃рца҃ ста́дѹ твоемѹ҃.
Доблествен҃ъ претерпѣ́въ, бїе́нїм҃ невиди
мы́хъ вра́гъ, показа́вм҃ сто́лпъ непоколе́бим,

оу҃тверждаѧ ст҃ада свое҃ пальцею бж҃твеною ,
словесы̀ медотѡ́чными , блаже́нне дїѳни
ѥ҃ пр҃бне ; Є҃дина рождьши дв҃ою ,
є҃дина мѹ҃женейекѹ҃ндѧ , ѩ҃вивсѧ вселенопо
рочнаѧ . вооу҃тро҃бѣ сло́во ѡ҃чее пр҃ѥ́мши
бе҃зна́чалное , млеко́мъ дои́ши ч҃тѧ .
чю́до стра́шно , дв҃ьствѹ́еши и҃ зако́ны
о҃бновля́еши є҃стества̀ ; п҃ѣ , ѕ҃ . і҃рмо҃.
О҃чи́сти мѧ҃ спе́е , мно́гаго бе҃зако́нїѧ
моѧ̀ . и҃ зглѹбины̀ зо́лъ возведи́ мѧ҃
молю́ѧ . къ҃ тебѣ҃ воз҃вахъ , і҃ѹдельіша
мѧ҃ бг҃е спасе́нїѧ мое́го̀ ;
Ѩзцѣле́нїемъ рѣ҃ки и҃сточа́еши . стра́
сти земнорѡ́дны , бж҃твено о҃чища́еши .
ра́дѹющееѧ вѣ҃рою воехвала́емъ твои́м пѡ́
двиги чю́дне ; Зако́нно ѡ҃вѣнча́хъ со
дѣте́лм десни́цею вѣ҃нча́еѧ , преподо́бне
дїѳни́ѥ҃ . нб҃ны́и гражани́нъ , а҃ггло́мъ
равносто́телю ; Нетле́нна и҃бж҃твена пре
быва́нїѧ , и҃непостижны́ наслажда́еѧ нн҃ѣ
благи́хъ . а҃ггло́мъ собесѣ́дниче , дїѳни́ѥ҃
бг҃о́мѹдре , воехвала́ющихъ т҃а спаса́и ;

К҃га ро́ждьши . вели́ком твари́ вл҃чце , бо҃
и҃ко вои́стинѹ , є҃дина́ вце́ превы́шьши
ѩ҃вивсѧ ; ко҃ . гла҃ , и҃ . въ҃ зва́нной .
К҃ъбг҃ѹ вѣ҃ свое҃ оу҃мное жела́нїе вперивъ ,
и҃томѹ҃ нево҃звра́тно ѡ҃дша́ послѣ҃дова́лъ
є҃ѥ҃ . впѹ҃стыню́ вселивсѧ , а҃ггльское
житїе́ пожи́въ , мно́гимъ пѹ҃ть бы́въ
ко҃спасе́нїю . сего̀ ра́ди и҃хе҃ тебе҃ просла́ви ,
и҃дарѡ́мъ и҃сцѣле́нїи чюде́съ о҃богати́ .
тѣ҃мъже т҃и вѣ҃ возпїе́мъ . ра́дѹнсѧ
дїѳни́ѥ҃ пр҃бне , пѹ҃стынны́и жителю ;
Х҃ра́мъ бг҃ѹ и҃ко вои́стинѹ себе҃ водѣ́ла ѡ҃чее , ікѳ҃
и҃вы́шнаго і҃ер҃лима ѩ҃вивсѧ гражани́нъ .
бж҃твены́ми добродѣ́тельми твои́ми ,
бе҃зплѡ́тныхъ че́сти сподо́бисѧ . тѣ҃м
же и҃мы̀ зра́ще чюдесѣ̀ , похвале́нїю
достои́на , и҃же оу҃дивля́ютъ насъ
и҃ноу҃ча́тъ тебѣ҃ зва́ти такова́ѧ . ра́дѹ
нсѧ бл҃гочести́ва ѡ҃ц҃а ѡ҃рсля , и҃ма́тере
бл҃говѣ́рны вѣ҃твь . ра́дѹнсѧ ц҃ѣлому҃
дрїѧ сто́лпе , и҃мже вѣ҃рнобы́скаѧ шата́
нїѧ и҃скорени́шасѧ . ра́дѹнсѧ свѣ҃тильниче

многовѣ́тлыи . ра́дуемъ а҃ко оу҃бѣ
дилъ е҃си плотьска́м мудрова́нїм . ра́ду
емъ пу҃стыни до́брое прозябе́нїе . ра́ду
емъ пра́ведны́мъ бжтвеное наслажде́нїе .
ра́дуемъ а҃ко презрѣ́лъ е҃си теку́щихъ и
тлѣ́нныхъ . ра́дуемъ а҃ко на́нбѣ́хъ
вогглы живе́ши . ра́дуемъ а҃ко и҃ноко́ю
цимъ и҃зъвѣ́тное пра́вило . ра́дуемъ
лема́щимсм кго́у дерзнове́нїе . ра́дуи
см и҃сто́чниче чюдесе́мъ бго́точны́и .
ра́дуемъ честны́и дх҃у сосу́де , наста́
вниче на́шего спасе́нїм . ра́дуемъ дїони
е҃ї преподо́бне пу҃стыннык жи́телю ;

пѣ́снь , з҃ . і҃рмо́съ . И҃же ѡ҃ї҃ю́дем до
ше́дше ѡ҃тро́цы вавило́нъ дре́вле . въ
рою оу҃тверже́нїи , пла́мень пе́щны́и по
пра́ша гла́ще . ѡ҃цъ на́шихъ бже бла́го
слове́нъ е҃си ; Времена́м ѡ҃ложивъ ,
вѣ́чными оу҃краше́м . сва́гглы лико́ве
ши , а҃ко а҃гглъское по́живъ житїе , сни
миже пое́ши . бла́гослове́нъ бгъ ѡ҃ц҃ъ на́ши ;
Непрестанно мѡ́лимъ , дїони́е бгомре .

о҃ста́дъ свое́мъ прилѣ́жно моли́м , те
бе҃ на́мл҃твѹ призыва́ющихъ , и҃плѡды
принесе́мщихъ , и҃любовїю пою́щихъ .
бла́гослове́нъ бгъ ѡ҃ц҃ъ на́шихъ ;

Възла́цѣ вы́шняго цр҃твїм , ста́до свое́
ѡ҃чѐ воспитѣ́лъ е҃си . и҃же зло́мъ оу҃че́нїи
оу҃пасе́ вѣ́рно пою́щим . бла́гослове́нъ бгъ
ѡ҃ц҃ъ на́шихъ ; Изба́ви на́съ хе́ , ѡ҃ бѡ҃
стрле́нїи и҃зъѣ́дъ , и҃ѡбы́томнїи и҃не
дѹгъ мно́гообра́зны́хъ . мѡлитвами
пр҃чты́м т҃и мт҃ре , и҃прп҃ѣ́наго дїони́е́м ,
въ́зыва́ющихъ . бла́гослове́нъ бгъ ѡ҃ц҃ъ
на́шихъ ; пѣ́снь , и҃ . і҃рмо́съ .

Цр҃ма нѣ́наго , е҃го́же пою́тъ вои а҃гглъ
ствїи . хвали́те и҃ превознесите е҃го́ во
вѣ́ки ; Столпъ та ѡ҃дше́вленъ а҃ко
вои́стинѹ , и҃ѡбразъ воздержа́нїм ѡ҃чѐ
ста́жавше . вѣю твою дїони́е́ па́мать
почита́емъ ; Собо́ръ ра́дѹетсм и҃ноческїи ,
и҃ликѹ́етъ прп҃ѣ́ны́хъ со́нмъ . ѣ҃ниже
пр҃ны́ вѣ́нецъ достоі́нно воспрїе́млъ е҃си ;
Оукра́шенъ добродѣ́тельми , вневѣ́стницѣ

неизрече́нныѧ сла́вы возлегл҃ъ е҆сѝ .
пѣ́снь вопїе́вам҃ хв҃ вовѣ́ки вѣ́мъ ;
бо Поглощена́ болѣ́зньми , и҆спа́дшаѧ
возста́ви бг҃ома́ти . и҆́ако да́тъ сла́влю
вовѣ́ки вѣ́ки ; пѣ́снь , ф҃ . ирмо́съ .
Чтву҃ ѝ҆зба́вльшую почте́мъ лю́дїе вц҃ѣ .
прїи́мшую во́чревѣ о҆́гнь бжтвены҃и не
о҆па́лно . пѣ́снь҃ми велича́емъ ;
Недоу́мѣнїимъ впаде́нїи , цѣли́тель
шѣ́ста показа́ем҃ , и҆́сточи́тникъ бл҃же́нне .
и҆́прогони́тель лу́кавыимъ дх҃ѡ҃м҃ , бг҃оно́се
дїо́нисїе . тѣ́мъ тѧ҃ вси велича́емъ ;
Ꙗ҆́ко тлѣ́нно жили́ще , зе́млю о҆́ставилъ
е҆сѝ шѣ́ст҃е . и҆́вели́ем҃ въ зе́млю кр҃тки́хъ .
и҆́сни́ми ра́дуешиѧ , бжтвены҃мъ на
слажда́ем҃ѧ шѣ́ст҃е ѥ҆ма́нїемъ ;
Неоу́клонен҃ъ кѣ́рѣ предѣ́лъ , и҆́зобра́зъ
воздержа́нїѧ и҆́мѹ́ще , пѡ́двиги твои҃
кзижди́телю воѥ́тинѹ́ . пѣ́снь҃ми тѧ҃
бо велича́емъ ; Вѣ́тѣ҃ вели́ем҃ѧ вселенопо́
чтнам҃ . и҆́же пе́рвїе родонача́лны҃ , злоо́бра
зно запе́ншаго , чл҃кооу́би́ца низло́жь

роди́ем҃ . и҆́зкѣ́хъ на́съ спа́слъ е҆́сть ;
вѣ́ . Пристра́стїѧ мирска́го , и҆́ако ѿ҃ческѣ́
рны оу҆клони́лем҃ е҆сѝ . разу́мнаго е҆́лнца ,
свѣтозарнам҃ лу́ча бо́ѥ҃ѧ . свѣтѝлникъ
многосвѣ́тлыи . пѹ́стынное воспитѣ́нїе .
и҆́чнетоты҃ о҆́бителище . хв҃ы добрѡ́ты
и҆́но взира́м҃ . е҆гѡ́же ѥ҆ма́нїемъ оу҆́мъ
свои҃ о҆́зари , и҆́ела́вою о҆́богати́ем҃ нб҃ною
дїо́нисїе сла́вне . мѡ́лимъ тѧ҃ , вми́
рѣ́ сохране́номъ бы́ти , па́мять твою
почита́ющимъ ; сла́ва , і҃нн҃ѣ . бо .
Ꙗ҆́ко и҆́мѹ́щи мл҃рдїе и҆́мѣ́ть ве́лїю , при́
зри прпѣ́там҃ вц҃е дв҃о намо҃е смирє́нїе .
и҆́страстне́и мо́лѣ́ , и҆́необла́знъ житїа́ ра
зори ѿ҃троковице . і҃ѡгнь҃ геє́нскаго
и҆́зба́ви м҃ѧ м҃тва́ми ѥ҆й҃ ; нахвали́тѣ҃ .
стры҃ . на , д҃ . гла , в҃ . по . е҆гда ѿ҃древа .
Дїо́нисїе , и҆́ноком҃ъ оу҆́добре́нїе . про
зве́нїе кра́сное пѹ́стыни . прп҃ны҃мъ
похвало҃ . вѣ́рны҃мъ оу҆́тверже́нїе . и҆́же
любо́вїю твора́щихъ твою҃ вечестну́ю
па́мять , и҆́скра́ще мощи́и твои҃хъ

пристꙋпа́ющихъ , и҃зба́ви о҃бстоꙗ́нїемъ
вра́жіихъ , і҃огненаго о҃вуждє́нїа .
Трцы хра́мъ са́мъ себѣ̀ водѣ́ла , ѡ҃чє бго
бла́женне . вп҃ꙋстыня́хъ непрохо́дныхъ
за́иде , ꙗ҃ко мои́сей вениа́мінꙋ го́рꙋ
вели́ем , и҃дѣ́же прі́имъ бж҃тве́ныи за
ко́нъ . и҃ншкъже мно́жество бо́йстинꙋ ,
наꙋча́еши и҃зра́ѧдным . прикаса́ющимсѧ
кра́цѣ мощє́й твои́хъ , пода́еши всѣ́мъ
и҃сцѣле́нїе . И҃мѣ́ѧ дерзнове́нїе къ҃х҃ꙋ
бг҃ꙋ . моли́сѧ о҃стада́ своемъ прпбне ,
сохрани́тисѧ ѡ҃и҃скꙋше́нїи вра́жіихъ , и҃
ꙗ҃зы́ческихъ нахожде́нїи , о҃гнѧ и҃мѣ́ча ,
и҃вѣ́ѧка прило́га , и҃навѣ́та лꙋка́ваго .
тебѣ̀ бо гра́дъ и҃покро́въ и҃мѣ́ѧ , на́тѧ
наде́ждꙋ съ бг҃омъ стѧжа́хомъ бла́же́нне ;
сла́ва . гла́съ , и҃ . самогла́сенъ .
На́нбо теку́щꙋю возше́дъ колени́цꙋ чю
дне , добродѣ́телей достигл҃ъ е҃сѝ , кра́и
нее житїѐ воздержа́нїемъ . и҃пꙋстыня́
сматра́ѧ , вы́шнаго і҃ер҃лима красоты .
и҃болѣ́зненымъ подвигѡ́мъ , достои́но

по́чести воспрі́имъ . сънбны́ми ра́дꙋеши
ѧ чинонача́лїи преблже́нне . вѣ́чныхъ
бл҃гъ наслѣ́дникъ на́виѧ , и҃нбнаго
цр҃твїа жи́тель бы́въ . но́ моли́сѧ бг҃ꙋ
но́се дїонисїе спе́ꙋ всѣ́хъ , ꙋмири́ти
ми́ръ , и҃спасти́ дша на́ша ; і҃нѣ҃ .
Вл҃чце прі́ими моли́твꙋ . славосло́
вїе велїкое . і҃ѡа́ꙋ . и҃лиꙋргі́и .
бл҃же́нна . ѡ҃кано́на . пѣ́снь ,
г҃ . и҃ѕ҃ѧ . и҃прочѧ
слꙋжба преподо
бниче
ска
ѧ
э

Ѝгоже вѣдь иже вѣстѣ

ѻ҃ца на́шего никифора патрїа́рха конста́нтин
на гра́да. Вто́йже день ст҃а́го великомч҃ника
і҃ѡа́нна но́ваго. Слу́жба є҃мꙋ пи́сана,
пѣснь сла́вникъ. Стихове́ры, ст҃и́хъ. гла́,
д҃. подо́бенъ. ꙗ҆́ко доблѝ.

Не́тинъ водрꙋзе́нїе, и҆̀вѣ́ръ о҆́бще-
нїе. і҃ꙋче́нїемъ побо́рника тѧ̀ зна́емъ.
благочести́ѥмъ согла́сника. чистото́ю се́ле-
нїе, и҆̀прїѧ́телище и҆̀зра́нно, бла́го
ꙋха́нїѧ дха̀. и҆̀превели́кое вокрꙋ́жище
ꙋче́нїемъ. і҃о́сновани́е хр҃ѣ̀ цр҃квѐ,
ст҃и́хъ бг҃одхнове́нне;

А҆́плѡмъ пре́ѥмника, стра́дальцемъ
є҆̀ди́номꙋ́дрена. пѡ́стникомъ є҆̀ди́но
ревни́теля воехва́лимъ тѧ̀. і҃ꙋчи́те-
лемъ печа́ть. и҆̀ждивле́ное и҆̀зъѡбра́же-
нїе хр҃ѣ̀нымъ та́йнамъ, ст҃и́хъ бла́же́нне.
и҆̀неточи́вую рѣ́кꙋ разꙋмлѐнїемъ,
безъзако́нникомъ и҆̀хꙋ́льникомъ мы́ели
потопля́ющꙋ премꙋ́дре;

Премꙋ́дрости тала́нтъ, ꙋмно́живъ пре-
бога́те, ра́довти вподо́бнѥмъ гд҃ѣ̀ своє́го̀.
и҆̀непщре́нъ бл҃года́тїю бж҃тве́наго ѥ҆ѵа́нгѣ́лїѧ,
и҆̀зре́ю мы́елено ѥ҆ѵ́ѧ дхо́вною. і҃и҃нъ
предстои́ши о҆́дежнꙋ́ю живоно́снаго,
и҆̀же ѿтꙋ́дꙋ лꙋ́чами, вегда̀ о҆́блиста́емъ
сла́вне. І҃ны ѵ҃тры. гла́съ, и҆. по҃.

Препрослáвное. Бж҃тве́ныхъ незахо́-
ди́мыхъ вну́трь, и҆̀нетинны́ѧже ѵ҃ки-
нїѧ, ꙗ҆́же гд҃ь водрꙋзи́, ꙗ҆́ко ѡ҆ц҃е́нникъ
зако́ненъ, вше́лъ є҆̀сѝ прѣ́бне. нечю-
жею ѿ҃чѐ кро́вїю, но своє́ю, хв҃и по-
до́бѧ. совѣ́тномꙋ непокоре́ѧ томле́-
нїю. є҆̀ю́же бы ѿ҃чѐ ꙋго́дилъ є҆̀сѝ доконца̀.
Сло́вомъ и҆̀дѣ́ѧнїемъ ꙋкраше́нъ, и҆̀щ҃е́-
нною ѥ҆ѝ о҆́деждею, і҃ꙋче́нїѧ пра́вотїю.
ники́форе всемꙋ́дре, премꙋ́дрости пита́те-
лю. и҆̀повѣ́данїемъ ѥ҆и́хъ прїѧ́лъ є҆̀сѝ
заточе́нїи и҆̀стѧза́емъ, терпѣ́лъ є҆̀сѝ
ꙋсе́рдно, по́мыела крѣпостїю лю́тая,
всѧ̀ прихождя́щаѧ блаже́нне;

Ѻ҆ргáнъ нáшимъ дха̀, бг҃одхнове́ннымі

гласы оглашаемъ свыше, новозглашам
неказанное сп҃а таиньство. ижитвенам
трубà, вонстину инарочитам, белегласно
намъ проповѣдающи слова воплощенїе.
ѥже паче достиженїа, ивыше ума вс҃ѣ,
ипомыела пречестне; сла. іни҃ѣ. бо.

Спасѝма влъце прчтам, ѥже сп҃а
ха неизреченно рождьшїм. та бо
единў стажахъ прѣтателницў, ине
оборимўю стѣнў, ипокровъ ирадова
нїе. идша моѣ҃ жественое оутѣше
нїе. ты оубо ма҃ избави неоусыпаю
щаго чрвїа, огнà вѣчнующаго,
мти х҃а бг҃а; крто бг҃ородичен.

Тà пригвожденна видящи, накрт҃ѣ
ее. ѝнетрасти прїемлюща волею влко,
двам имти твоѝ. чадо глаголаше,
чадо сладкое, раны неправедно какѡ
терпиши. врачю ѝцлвливыи члкомъ
немощь, ѝштлà вѣхъ избавлѣи
мрдїемъ ви; тропарь. гласъ, д.

Правило вѣрѣ, ѡбразъ кротости.

воздержанїю оучтлà, ави тà г҃ь стадў
своѐмў, ѥже вещемъ ѝстина. егѡ
ради стажавъ смиренїемъ высокам. ни
щетою богатам, ѡче нашъ стлю никѝ
форе. молѝ х҃а бг҃а, спастнем дшамъ
нашимъ; канонъ. гла. д. пѣ, а.

Ирмосъ. Морà чрмнаго пучинў, не
мокрыми стѡпами, древле шествовавъ
ииль. кртообразно моисеовыма рукама,
амаликовў силў впустыни повѣдилъ ѥсть,
Дѣланїе видѣнїа, показалъ еи ѥвѣ
восхожденїе. дшў бо согласилъ еи дѣ
телно, никифоре превогате. квидѣ
нїю ѝзрадно крайнемў возлетѣлъ еи.
Оумертвивъ ѥже наземли мудрованїа во
держанїемъ ты. ѝдшў направилъ еи
прилѣжанїемъ, никифоре бг҃одохновенне.
ко пристанницемъ достиглъ еи, неблаема
го наслажденїа; Недуговавъ мамоны ѐре
ею, левъ окаянныи. ѝкотвердомў тебѣ
камени праже, никифоре бг҃опрїатне.
Рабыпаем векорѣ прїадѣ превезумныи;

Принадлежитъ библіотекѣ Троицкой Сергіевой Лавры. 1859 года.

бо Исцѣли сокрушéніе пренепорóчная человѣ
чествїѧ . творца рóждьши вѣчéскимъ ,
нáвъ йспрáвльшаго , низвéрженыѧ паде
нїемъ прáщъ , бгоневѣтнаѧ ;
пѣснь , г . ірмóсъ . Немýдростїю нищи
лою , нибогáтьствомъ хвáлимсѧ . нò
твоéю щéю состáвною мýдростїю бжїею .
ѧкоже нѣсть сѧ пáче тебѣ человѣколюбче ,
Óукрасúвъ добродѣтельми своúми житїе
своé . йсвѣтúлникъ словесé жúзни , нáвъ
хранúтель бы́въ . хво всé óбщéнное стáдо
настáвль ; Бгоглáголныи óгненныи ѧзы́къ
твóи бжтвеныи , óгнéмъ рáзумны терно
вныѧ попалú éреси , бгомúре щéе слáвне ;
Любомýдрїемъ , премýдрости глубúнý
йспытáвъ . óученїи твоúхъ пленúцами ,
щмѣтáющиѧсѧ óбраза хвá , нáсно прида
вúлъ éси достóчюдне ; бгородúченъ .
Неповѣдáюще щцý превѣчнý , сѧ нáсъ
начáлна . напослѣдокъ щтвоéѧ óутробы
рóждьшаѧсѧ прчтáѧ . войúстинý слáви тѧ
бжію мтрь ; вѣ . глá , и . по . премрости .

Словéесъ твоúхъ блгодáть рáзумныхъ ,
óученїи высотá тáйныхъ , бжтвенаго
нáмъ бы́сть восхождéніѧ лѣствúца .
дхóвнý бо щче стáжа трýбý , сéю пропо
вѣдалъ éси бжтвенаѧ óученїѧ . тѣмже
йнамѣстѣ вéлиѧ éси злáчнъ . звѣ
рѧ щгнáлъ éси прáщею словéесъ твоúхъ ,
никúфоре блжéнне . молú хá бга ,
грѣхóвъ óставлéніе подáти , чтýщимъ
всечтнýю ти пáмять ; слá . íны . бо .
Ѧкоже двá éдинý бженáхъ , тѧ без
сѣмене рóждьшую бга плотїю , всѧ оубла
жáемъ рóди члвчествїи . óгнь бо вéлиѧ
бтѧ бжтвá . íѧкоже мóлнца доúдеши зи
ждúтеля нга . тѣмже áггльскúи йчлвчскúи
рóдъ , достóйно слáвимъ прто ржтвó
твоé , йногласно вопúемъ ти . молú
хá бга , вогрѣшéніемъ óставлéніе да
ровáти , воспѣвáющимъ достóйно
слáвý твою ; крто бгородúченъ .
Áгньца йпáстыря íзбáвителѧ , áгница
зрѧщи накрти , воскликáше влезáщи ,

ѧ҃горко вопїю́щи . ми́ръ оу҃бо ра́дуетсѧ, прїе́мъ и҃збавле́нїе . оу҃тро́бѧже мо҃ го ри́тъ , зрѧ́щи тво҃е распа́тїе , е҃же терпи́ши замарди́е мл҃ти , долготерпѣ ли́ве гⷭ҇и . ми́лости бе́здно , і҃сто́чни че неи҃счерпа́емыи , оу҃милосе́рдием и҃да́ру҃и согрѣше́нїемъ о҃ставле́нїе , и҃же вѣ́рою тво҃ю воспѣва́ющимъ бж҃тве́нам страда́ нїѧ ; пѣ́снь , д҃ . і҃рмо́съ .

Воздви́жена т҃а ви́дѣвши цр҃кви , на кр҃тѣ слн҃ца пра́веднаго , ста́ чи́нъ свое́мъ . достои́нно и҃зыва́ющи . сла́ва си́лѣ твое́и гⷭ҇и ;

Си́лою бж҃тве́ною , че́люсти вщ҃енно и҃зда́вленне нечести́вымъ сокрꙋ́шилъ е҃сѝ . твє́рдыи свои́мъ сло́вомъ , сихъ побѣ́ждь . и҃чести́ наоу҃чи́лъ е҃сѝ бж҃тве́ныи спа́ о҃бразъ ; и҃повѣ́данїемъ бж҃тве́ное вщ҃е́ньство , свѣ́тло оу҃гаси́лъе҃сѝ ѿ҃че ни ки́форе . льво́во ꙋ́ро́чество загражда́ . таи́нни́че неи҃зрече́нны бг҃опрїа́тне ;

Ю҃ношески проти́вльем ники́форе ,

бг҃очести́выми оу҃чє́нїи честны́ѧ цр҃кве . ра́ною слѡвє́съ твои́хъ вѡ́лки ѿ҃гна́лъ е҃сѝ , вѣ́рꙋ пра́вꙋю корче́мьствꙋ́ющам ;

Воплоще́на безпло́тнаго пе́рвїе , ро́ждь ши сло́ва бж҃їа всенепоро́чнам . о҃бра́до ванна́м ми́ра о҃бно́вльша . тѣ́мже т҃а бг҃оневѣ́сто , вѣ́рою правосла́вною по чита́емъ ; пѣ́снь , е҃ . і҃рмо́съ .

Ты́ ми гⷭ҇и свѣ́тъ вми́ръ пришелъ е҃сѝ . свѣ́тъ сты́и , о҃бращи́ѧ и҃змра́чна невѣ́ дѣнїѧ , вѣ́рою воспѣва́ющиѧ т҃а ;

Ꙋ́мъ и҃мѣ́ чи́стъ , нанб҃ѣ́ восходя́щь . ра́зꙋма и҃прему́дрости , неоу҃вѣда́ющїи цвѣ́тъ о҃бъя́лъ е҃сѝ , вреблѧ́нне ;

Ѝ вщ҃ле́нїе дш҃а́мъ правосла́вным , о҃рои́лъ е҃сѝ слѡвє́съ твои́хъ бг҃оста́вле́нне . Зе́млюже нераꙁꙋ́мных о҃прове́ргл е҃сѝ , твои́ми оу҃чє́нїи ;

Сло́во дѣ́тельно , и҃жи́во́тъ и҃мѣ́ нещ҃ ѥ́млемъ . а҃ко слн҃це о҃блиста́ѧ , че стны́ѧ цр҃кве прослѣщ҃ѧ́ши оу҃тверже́нїе ;

Ты́ ра́ꙁрѣшє́нїе кля́твъ , прама́тере

бы́еть пренепоро́чная . Заче́нши и҃же
на́съ бл҃гослове́нными бж҃твенными вѣнча́
вшаго ; пѣ́снь , ѕ҃ . ірмо́съ .
Пожр҃ѹ́ ти во́главомъ хвале́нїа гн҃и , цр҃кви
вопїе́тъ ти . ѿ҃ кровено́вскїа кро́ве о҆чи́щь
шиа , мл҃тїю ѿ҃ ре́бръ и҆стека́ющею ти кровїю ;
Свѣтоно́сно зара́ми ї҃ма дх҃о́вными .
цр҃кважъ бг҃омѹ́дре на́вием столо́пъ нбе҃и
ра́венъ . и҃ѳ҃ла́къ кнаслѣ́дїю ве́дыи не
бе́сномѹ ; Вс҃ю свою́ жи́знь бо҃ви о҆тда́
тилъ е҆сѝ , пребыва́я зд҃ѣ . повсе́и вс҃е
ле́нивѣи кнѧ́зь поста́вленъ бы́еть , ещѐ
нно́ѵ҆вле́нне ѿ҃ч҃е бл҃же́нне ;
Растерза́етъ плени́цѹ бе҃зако́нныхъ е҆ре́и ,
твое҆ бг҃одохнове́нное сло́во , о҆бою́дѹ
о҆́стрымъ мече́мъ оу҆тѣ́шителя . вѣща́
нїеже и҆́стинѣ вѣ́мъ на́вием ;
Зако́ны прослáвно е҆стества́ разоря́ютем .
дв҃ѣ́ство бо рожда́етъ , и҆до́нтъ о҆́трокови
ца неискѹсобра́чная , Заче́нши вс҃ѣ́хъ
зижди́телѧ и҃гѡ ; кондакъ . гла́съ , д .
подо́бенъ . на́вием днесь .

Побѣ́дныи вѣне́цъ ѳ҃ники́форе ,
е҆нб҃е́е днесь я҃ко прїе́мъ ѿ҃бг҃а . спаса́и
вѣ́рою чтѹ́щыѧ тѧ , я҃ко е҆́тлъ хва
оу҆чи́телѧ ; і҃ко́въ .
Ги҃коже невоева́нъ гра́дъ бж҃їи нагорѣ ,
вели́кїи і҃ера́рхъ е҆то́мъ водрѹ́зе́нъ на́вием ,
соблюда́я ми́ръ моли́твами . полкы́ бе҃з
ако́нныхъ повѣ́дивъ пребы́еть невреди́мъ ,
ѿ҃враго́въ е҆тр҃ѣ́ла́нїи несоу́ща́звенъ , вс҃ѣ́хъ
ц҃р҃а и҃гѡ вн҃ѹ́тръ вѣ́рцы носи́ . тѣ́мже
оу҆сла́ви́тъ чтѹ́щыѧ хр҃а на́и́ко́нѣ , е҆́вы
е҆сты́ добродѣ́телей . и҆́столпа́ дѣ́лъ ,
пра́щею мета́етъ наполкы́ врагѡ́въ . дв҃е́
риже мр҃дїе́мъ ѿ҃верза́етъ , вѣ́рою пою
щимъ его́ , я҃ко е҆́тлъ хва оу҆чи́тлѧ ;
пѣ́снь , з҃ . ірмо́съ . Въ пе́щи
а҃враа́мскїи ви҃ дѣ́ти пере́стѹпи , любо́вїю
благовѣ́рїѧ па́че , не́жели пла́менемъ
о҆пала́еми вз҃ыва́хѹ . бл҃гослове́нъ е҆сѝ
въ цр҃кви сла́вы твое҆ѧ гн҃и ; Цр҃ковь
тѧ жи́вѹ , бг҃а жива́го вѣ́мы . вн҃ѹ́тръ
я҃ко свѣ́тилникъ и҃мѹ́щи , златозарно

тр҃ца позна́нїе . бл҃гословенъ є҆сѝ вцр҃кви
сла́вы твое́мъ гн҃и ;
Є҆ретичествующихъ и҆зыкоболїа низло
жи́лъ є҆сѝ . оу҆вѣрѧ́ мъ чти́ти и҆кон҃ꙋ хв҃ꙋ
никифоре , вꙁыва́ющимъ . бл҃гословенъ є҆сѝ
вцр҃кви сла́вы твое́мъ гн҃и ;
Премꙋ́дрости бога́тьство , и҆житїе и҆мѣ́ѧ
бѫ́твено . все́ преминꙋ́лъ є҆сѝ чювьство
мы́слено , хв҃и нѣ́кь бесѣ́дꙋеши . бл҃го
сло́венъ є҆сѝ вцр҃кви сла́вы твое́мъ гн҃и ;
Нераздѣ́лѧюще соединенам҃ нѣмѣ́вшаю
ще , є҆ди́ного ха́ сла́вимъ , и҆ꙁ тебе́
воплощє́ннаго сло́ва , зовꙋ́ще . бл҃госло
вен҃ъ є҆сѝ вънцр҃кви сла́вы твое́мъ гн҃и ;
п҃ѣ , и҆ . ирмо҃ . О҆троки бл҃гочестивыѧ
вѣщи́ , рѫ́тво бг҃ороди́че спасло́ е҆́сть .
тогда́ оу҆́бо о҆́бразꙋемо , нѣ́кыѧже дѣ́йствꙋ
емо . вселе́ннꙋю бе́ю воꙁдви́же пою́щꙋ .
гд҃а воспѣва́йте дѣ́ла , и҆прево́ꙁнесите є҆го́
вове́ки ; Кровїю хв҃ою и҆ꙁбавле́ , ра́ꙁꙋ
момъ і҃же є҆го́ ра́ди подъѧ́тъ сме́рть . сове
ршивъ принесе́лъ є҆сѝ мꙋче́нїе , и҆спове́данїѧ

бл҃года́тїю ї҆мѧ́ . гд҃а пои́те дѣ́ла вꙁы
ва́м҃ , и҆прево́ꙁнесите є҆го́ вове́ки ;
Тѣ́ломъ и҆дꙋ́шею о҆́чищенъ . сло́вꙋ все
ви́дцꙋ , сло́вомъ пожерлъ є҆сѝ . є҆ї́е пре́
жде безꙁлѡ́тно и҆безнача́лно показꙋ́ѧ .
и҆милосе́рдно бы́вша чл҃ка по́слѣжде . гд҃а
пои́те дѣ́ла вꙁыва́м҃ , и҆прево́ꙁнесите
є҆го́ вове́ки ;
Дна нагле́дїе нб҃ное , и҆ сла́вꙋ нем҃ѣ́нноꙋю
оу҆слꙋ́чиши сла́вне . сла́вꙋ оу҆вѣдаемꙋю
ѿче о҆ста́вилъ є҆сѝ . и҆ꙁгна́нїе і҃о злобле́нїе
терпѧ́ доблѣ́ственъ мꙋ́дре , вꙁыва́м҃ . гд҃а
пои́те дѣ́ла , и҆прево́несите є҆го́ вове́ки ;
Є҆ди́нꙋ и҆ꙁбра́нꙋ голꙋ́бицꙋ т҃а , же
ни́хъ мы́сленыи о҆бре́те безнепоро́чнам҃ .
крі́нъ бл҃гоꙋха́нѣишїи . цвѣ́тъ прекра́
нѣишїи . свѣтоно́сенъ черто́гъ , невѣ́
стꙋ приведѐ . тѣ́мже т҃а дв҃ꙋ поемъ ,
и҆прево́нсемъ вове́ки ; п҃ѣ , ѧ҃ . ирмо҃ .
Ка́мень нерꙋкосѣ́чныѧ горы́ , ѿнесѣкомыѧ
т҃а два , краеꙋго́лныи ѿсѣчесѧ хе ,
вовскꙋпивъ разе́томщїимъ є҆стество́мъ .

тѣмъ веселя́щеся , тѧ вце величаемъ ;
Ѻбрѣлъ є҆сѝ блаже́нную кончи́ну . пре
ше́дшимъ зерца́ломъ , и҆стин҃къ нр҃ав
шеся , вид҃ѣнїемъ нетл҃ѣ́нныя добро́
ты . є҆ю́же ни҃къ наслыша́ем , твои́ми
мл҃твами на́съ помина́й ;
Рако́ѵ ѻ҆бе́ст҃ѵпивше бж҃твенꙋ́ю , вгоно́сна
го ники́фора . прїи́дѣте хр҃тонр҃ецы ѵ҆ѹ҆е́е
рдно , я҆́ко побѣдоно́сца сего́ пое́мъ .
и҆того́ торже́ство́ свесели́емъ пра́здноу́емъ ;
Вели́ѵ добродѣ́тель ѵ҆ѹ҆держа́въ . прикончи
ни҃къ по́бѣгъ , и҆спов҃ѣда́нїемъ вѣнце́мъ ещѐ
нномч҃не я҆́вися ѵ҆ѹ҆краше́нъ . и҆мже ѵ҆ѹ҆до
бре́нъ , своемꙋ́ вл҃ц҃ѣ ни҃къ предстои́ши ;
бо Я҆́ко ко́рень і҆ѝсто́чникъ , и҆вин҃ѵ нетл҃ѣ́
нїя , тѧ дво́вси вѣ́рнїи свѣ́мы , хва
ла́ми почита́емъ . ты́ бо сост҃а́вное бе́з
смер҃тїе на́мъ прозѧбла́ є҆сѝ ;
свѣтѝлнъ . по . ѵ҆ѹ҆чн҃комъ зра́ци .
Я҆́ко побѣдоно́сецъ и҆зра́денъ , стра́сте
ники́форе . вѣнецъ свы́ше прїя́лъ є҆сѝ ѿха
пса . я҆́ко е҆ре́съ вгоно́сноу , і҆же вж҃твенныя

и҆коны ѿмѣта́ющимъ , премꙋ́дре низ
лага́я сѣтію . нестрада́лецъ , я҆́ко бла́го
честїю побо́рникъ ѿче . ѿна́ѣ ѵ҆ѹ҆́бо мо
ли́тѵщихъ тѧ блаже́нне ; вгороди́це
Ѻ҆́чесѣхъ неоста́вль нѣ́дръ , а҆́ще и҆́бо
плоти́ѧ ѿдвы гі҃ . и҆́бо спасти́ мене́
па́дшаго , преклони́ нб҃а соше́лъ є҆сѝ .
і҆спѣхнити хотѧ́ ѿноудѣ́ть звѣ́ра мы́
сленаго , і҆є҆го́ ѵ҆ѹ҆давле́нїи держи
маго . тѣ́мже и҆збавльем ,
славлю твою
силꙋ
; ; ;

Вторникъ седмицы великиѧ

Ѡ҃анна новаго мученшаго вѣлѣ градѣ . намалеи вечерни . поетѣмъ стихи , д҃ . и҃поемъ , стихиры . гласъ , а . подобе . Небнымъ чинѡмъ . Небнымъ чинѡмъ великовника , и҃мчнкѡ сострадальца , премудраго воина благочестїѧ . ѡ҃нетїннаго проповѣдника хва , Ѡ҃анна великоименитаго , всехвалимъ вѣрнїи радующеесѧ ;

Хртїѧномъ забрало крѣпкое . столпа непоколебимаго , мучительскими ласканїи . кѵпца всеизрядна , нанетлѣнныхъ и҃зменившаго тлѣнна . и҃наче свыше назирающа вѣрно сѵблажимъ ;

Перваго пострадателѧ вси Ѡ҃анна , свѣтлаго храборника нн҃ѣ намъ возеѧвша го , и҃стїннаго страданїѧ лѵчами . всеповемъ веселѧщеесѧ , и҃тогѡ мощемъ кланѧщеесѧ ; слава . гласъ , ѕ҃ .

Прїидѣте мнколюбцы вси . прїидѣте ли

состави . вѣнца похвалами плетѵще , и҃честнѵю главѵ Ѡ҃анна венчающе . вси бо всехраборникъ хвою воорѵживсѧ вѣрою , вподвигъ виде мѵжественъ . и҃ха и҃по вѣда сна бжїѧ и҃бга , творца и҃вдею вселенскимъ . перевкѵю доконца гордыню ни ложивъ , и҃мѵчителѧ поправъ своимъ терпѣнїемъ . мчнкомъ бывъ ѻ҃бразъ и҃надписанїе . і҃нѣ хви молитвѧ ѡ҃дшахъ нашихъ ; і҃нѣ . бѡ . настнховнъ , стихиры . гласъ , б҃ . подобенъ . доме ефрадовъ .

Сѡ восточныхъ кѣверныхъ , якоже слнце восїѧ . зарѧми страданїѧ вѣхъ привлача , ерца и҃помышленїѧ , кътво и҃мъ чюдесемъ славне ; стихъ .

праведникъ яко финикъ процвѣтетъ . і҃яко кедръ іже ливанъ оумножитсѧ .

Сѣверныѧ племена всѧ , велико благочестивам , духовнѣ ликовствѵите пѣснѣми . Ѡ҃анна славѧще , іже васъ волюбльшаго ;

стихъ . наслаждени вдомѵ гни ,

водвѡ́рѣхъ бга на́шего процвѣтѹ́тъ .
Послѣ́днимъ сі́имъ вре́мене҃, ты̀ красота̀
показа́лъ . мѹ́ченикѡ҃ стрⷣа́нїѧ ѻ́бно
вла́ѧ . йдоконца̀ низ̀лага́ѧ прелесть ,
бл҃же́нне дше́гѹбнѹю . сла . їннкъ . бо .
Кѹ́тѧ нетї́ннѹю мⷱ́нцы непокры́ла ,
ѻ҃гѡа́нномъ сла́вны҃, мр҃і́е бгонево́дкѣто .
мыѧ тѝ припа́длемъ , грѣхѡ́мъ просл҃
ще прощенїѧ ; навелицѣи вечерни .
бл҃же́нъ мѹ́жъ . наги возбла́хъ . поста
ѕимъ стїхъ , и . йпе́мъ стихѣ́ры .
гла́съ , в҃ . по҃ . Кі́ими похва́льными .
Кі́ими благохва́лными пѣ́сньми , вое по
емъ ѻ҃а́нна , йстї́ннаго во́ина . цр҃ѧ
вели́каго свѣ́тлаго храбо́рника , хр҃ва вели́з
ра́днаго стрⷣа́лца . оу҃тверди́телѧ вѣ́
рѣ , йнизложи́телѧ лъстѝ . терпѣли́
ваго вонскѹше́нїихъ , йемѹ́щихъ непри
стра́шнаго . нечестивы́мъ наказа́телѧ
стра́шнаго , йблагочестивы́мъ помо́щни
ка тепла́го . ймѧже хр҃е на́мъ да́рѹетъ
ве́лїю ми́лость ;

Кі́ими похва́лными вѣнцы̀ вѣнча́емъ
ѻ҃а́нна . мч҃нкѡмъ ѻ́бновле́нїе , йнекѹ́вена
го борца̀ . бл҃гочестїѧ́ бори́теля врага̀ низ̀
ложи́вшаго . кро́вїю зе́млю ѻ҃евѧ́цьшаго .
йбо зⷣѹ́шныѧ кнѧ́зѧ оу҃стрⷣаши́вшаго .
йнебны́мъ причта́вшагосѧ а҃гглѡмъ .
столпа̀ вседрагаго , ѻ́немже содержа́тсѧ
стра́ны вѣ́рныѧ . ймже хр҃е сйхъ врагѝ
побѣ́ждаетъ , ймѣ́ѧ ве́лїю мл҃ть ;
Кі́ими бл҃говоста́вными гла́сы прослѧ́вимъ
ѻ҃а́нна . высокопа́рнаго ѻ́рла̀ , слове́съ
прем҃ѹдрости́ю . є҃гоже крило́ма зла́та
междорамі́ѧ . трѹ́бѹ бл҃гочестїѧ́ , бжі́ѧ
сло́ва та́йнѣства возгремѣ́вшаго . меча̀
йзъѡ҃стре́наго , прр҃ѣ́скими вели́кнїи .
ймже пре́лкое во҃зноше́нїе хр҃е низ̀ложѝ ,
ймѣ́ѧ ве́лїю ми́лость ;
Кі́ими пѣ́сньми йдобрѡ́тами оу҃казе́мъ
ѻ҃а́нна чю́днаго . їже пло́ти да́вшаго кра́
намъ водрове́нїѧ , заїже на́съ ра́ди плещѝ
нара́ны да́вшаго . йкро́ви нещадно и҃лїѧ ,
зли́хъ зліѧ́вшаго себѣ̀ дорабі́ѧ ѻ́браза .

мꙋчи́телѧ оу҆дивлꙗ́шагѡ , пачее҆сте́ствемъ терпѣ́нїемъ . и҆тогѡ̀ поверѧ́мльша сопротивле́нїемъ крѣ́пкимъ . е҆гѡ́же хр҃ъ вѣ́нцы нетлѣ́нїѧ вѣ́нчѧ , и҃мѣ́ми вели́ю ми́лость ; слава . гласъ , и҃ .

Дне́сь ч҃тное́ торже́ствѡ̀ , нб҃наѧ пра́здноу҆етъ мы́слено , земна́ѧ кѡ҆весе́лїю ѧ҆зыва́ющи , ѧ҆пѧ́мать до́благѡ подви́жника , ї҃ѡа́нна терпѣ́ливагѡ а҆дама́нта . и҆зне́могшѧбо ру́ки ѣ҆ю́щихъ . и҆ꙋдїи́ оу҆тружде́нїемъ мꙋ́ки оу҆мы́шлѧѧ . о҆́нже вы́ше вс҃ѣ́хъ пребыва́ше , стоѧ̀ а҆́ко ле́въ посредѣ́ по́двига . и҃мꙋчи́телѧ оу҆стра́шѧ и҆спов҃ѣ́данїемъ хр҃ы́мъ , благоде́зновенно кнемꙋ́ вопїѧ̀ . неко́вни ѳ҆епа́рхе . се҆́ ти пло́ть кѡ҆томле́нїю . ты́ оу҆́бо довѡ́лны ра́ны на ногѝ , хр҃е́же вѣ́нца̀ нетлѣ́нны . е҆гѡ́же проповѣ́даю всѣ́мъ и҆сты́мъ дх҃омъ ; ї҃нѣ́ . бг҃ороди́ченъ . выхо́дъ . прокѡи́менъ , дн҃ю . чте́нїѧ , г҃ . ѡ҃бр҃ѣ́тесѧ ї҃ѡа́ннꙋ , чте́нїе .

Та́ко глаго́летъ г҃ь . вси а҆́зыцы собра́шасѧ вкꙋпѣ́ , и҆ собере́тесѧ кнѧ́зи ѡ҃ни́хъ . кто̀ возвѣ́сти и҃мъ ѡ҃ни́хъ , и҆лѝ а҆́ще ѡ҃нача́ла кто̀ слы́шана сотвори́ вамъ . да приведꙋ́тъ свидѣ́тели свои́хъ , и҃ оправда́тесѧ . и҆ да слы́шатъ , и҆ да реку́тъ и҃стинꙋ . бꙋ́дете ми свидѣ́тели , і҃а́зъ свидѣ́тель глаго́летъ г҃ь бг҃ъ , і҃ѡ́трокъ е҆гѡ́же и҆збра́хъ . да познаете и҃ вѣ́рꙋете ми , и҆ разꙋмѣ́ете а҆́ко а҃́зъ е҆́смь . и҆ предомно́ю не бы́сть и҃нъ бг҃ъ , и҆ по́слѣ не бꙋдетъ . а҃́зъ е҆́смь бг҃ъ , и҃нъ е҆́сть разве́ мене спасѧ́ѧй . а҃́зъ возвѣ́стихъ и҆ спасо́хъ , і҃ꙋ́ничижихъ , и҃ не҆́сть вва́съ ѡ҃чюжде́нїѧ . вы́ мои́ свидѣ́тели , і҃а́зъ свидѣ́тель глаго́летъ г҃ь бг҃ъ . і҃е҆щѐ ѡ҃нача́ла а҃́зъ е҆́смь , и҃ нѣ́сть и҃же ѡ҃рꙋ́кꙋ мое́ю и҆зба́вляѧй . сотворю̀ , и҃ кто̀ ѡ҃вратитъ то̀ . сице́ глаго́летъ г҃ь бг҃ъ , и҆зба́вльѧѧй васъ сты́й і҃и́левъ ;

ѡ҃бремꙋ́дрисѧ соломѡ́нъ , чте́нїе .

ѳ҃ѡ҃ ѳ҃ѡ҃ ѳ҃ѡ҃

ѝвеселя́щеѧ вꙁыгра́йте . посредѣ́ себѣ̀ ѝмꙋ́ще звѣ́здꙋ незаходи́мꙋю , ѝмнѡ́ гоевѣ́тлꙋю , ѥ̀лнчныѧ зарѧ̀ превосходя́́ щꙋю , ІѠа́нна великоѝменита́го . бл҃го чести́ваго ко́рене , мч҃ническꙋю вѣ́твь , мнѡгоплодною Іѝꙁбра́ннꙋю . їѥ мнѡ́го ха҃ вознелю́бльшаго , ѝѡ҃нѣго̀ мнѡ́жде возлюбленна бы́вшаго . ѝна́мъ прова́ща вели́ѧ ми́лости ;

Бг҃очести́выхъ ро́дове вѣ́и , дх҃о́вно лико вѣ́твꙋ́ще , о҃бщꙋю по́льзꙋ воехвали́те , ѕнарочи́томъ дни того̀ пра́здницѣ . посредѣ́ себѣ̀ ѝмꙋ́ще , ꙗ҆́ко шипо́къ бл҃го оу҃хо́ванныи , того̀ сто́е ѝмнѡгострада́лное тѣ́ло . нн҃ѣ прослáвленое слáвою нетлѣ́нїѧ , ѝцѣльвы̀ подаю́ще дш҃е́вным҃ъ страсте́мъ ѝтвлѣ́ненымъ ;

Восто́чнаѧ сѣ́верным҃ъ ѥ̀ликовѣ́ꙋйте , ѝневыо́каѧ мꙋ́дрꙋйте . и҃́бо ѥ̀лнце дрꙋго́е зда҃ преслáвно показа́ѧ . неказа́падшомъ творѧ̀ тече́нїе , ѝпоземле́ю оу҃стремля́ѧ . но̀ къ небе́емъ вое́ходъ

ѝмѣ́ѧ ѿземлѧ̀ , невещественны́мъ ѥ̀пребы́ваѧ оу҃мовсю́мъ . ѝѡ҃тꙋ́дꙋ наг҃ъ о҆́зарѧ́етъ , соблюда́етъ і҆о́вѧщаетъ , ѝѡ҃хꙋ́ проси́тъ ве́лїѧ мл҃ти ; ѯлаа҃ . глаа҃ , ѥ҃ .

Вострꙋбим҃ъ дх҃о́вною цѣ́вницею , въпра́здневственѣи па́мати , ІѠа́нна добле мꙋ́дренаго во́ина . ꙗ҆́же о҆́крꙋтъ созыва́ющеѥ̀ высо́кимъ пропов҃ѣда́нїемъ , ѝглꙋ́ще . сѐ їѥ̀ наземли́ пострада́выи , ѝны́нѣ нанебе́сѣхъ цр҃твꙋ́ѧи . прїи́дѣте бра́тїе , семꙋ́ поревнꙋ́йте . ѝпоревнова́вше по слѣ́дꙋйте сꙋ́ердїю , мч҃ницы бы́вше про ѝзволе́нїемъ . сѐ мл҃тыни́ сокро́вище пребога́тое . прїи́дѣте цр҃їе ѝкнѧзи , сего̀ подража́йте . даи҃подо́бным҃ъ вѣнце́мъ прїобщи́тесѧ . богати́и ѝни́щїи , здра́вїи ѝнедꙋ́жнїи , почерпи́те о҆́бильно ѝещѣ лесѣ́ѧ ѿковче́га ѥ̀ще́нна го , ꙗ҆́ко ѿнетлѣ́нна ѝсто́чника . въслáвꙋ бг҃ꙋ ѝспе́ꙋ , прославля́ющемꙋ їѥ̀ того̀ прославльшаго ;

ІННѢ . БО . ѧ҃ти , стры . глаа҃ , д҃ . по . ꙗ҆́ко до́блѧ въмч҃ницѣ́хъ .

Ꙗко бл҃гонарочитъ овенъ ✲ морьскоую
преплы пучинꙋ ✲ йжертва принесесѧ
жива ѳ҃дшевленна ✲ іже нас҃ ради вла
вне заклавшемꙋсѧ вжію а҃гнцꙋ ✲ ѿнегѡ
же прїатъ трꙋдѡмъ своимъ почерти ✲
егоже моли ✲ ѿтлѫ йбедъ йзбавити
ѧ ✲ йже вѣрою йлюбовїю твор҃ѧщимъ ✲
пр҃ечтноую памѧть твою ; стнхъ .
Праведникъ ꙗко финикъ процвѣтетъ ,
йꙗко кедръ іже вливанѣ оумножитсѧ .
Неꙋроветво мꙋчителѧ ✲ ниже зленаѧ
бїенїѧ ✲ ниплоти содробленїѧ ✲ никро
вей потѡцы ✲ твою твердость невозмо
гѡша славне ѿха ѿвратити ✲ паче же
вопїѧше кмꙋчащимъ ✲ раждезите мѧ
мꙋками ✲ ꙗкоже горниломъ йскусите
лныимъ ✲ да злато йскушено йавлюем возъ
давшемꙋ ; стнхъ . Насаждени вдмꙋ
гни , водвшрѣхъ бга нашего процвѣтꙋт.
Иверигамъ тѧжести ✲ нитемница зло
емрадїе ✲ нивлчащихъ безъчаїе ✲ твое
благостоженїе ѿтвоегѡ вліки ✲ никакоже

поколѣбаша ✲ темницꙋбо чертогъ свѣ
телъ ✲ веригиже гривнꙋ златꙋ ✲ вла
ченїеже горкое колесницꙋ цр҃кꙋю ✲ ха ради
бл҃женне вмѣнѧше ; сла҃ . гла҃ , г҃ .
Отрастотерпческїѧ лꙋча возеѧвше ,
притекше насладитесѧ братїе . ѿнебесъбо
кнамъ сошедъ невидимо , йзбранныи
воинъ хс҃ъ ѳ҃аннъ . йтрапезꙋ предло
живъ дховнꙋю , вѣхъ оучрежаетъ
обилно , противꙋ коегождо прошенїѧ .
йприпадемъ вѣрою , того мощи об҃ъ
емлюще , ймолебнѣ глкще . многострада
дальне йтреблаженне , цр҃квь юже возлю
билъ еи , внеиже ч҃тныимъ ти мощемъ
стати йзволилъ еи . събговѣнчанныи
ми господами нашими , возлюбльши
ми тѧ йпринесшими , сохрани йпо
крыван своимъ къбгꙋ дерзновенїемъ ;
Тнынѣ . бг҃ородичен҃ . тропарь .
гласъ , д҃ . Житїе еже на земли
добрѣ окормлѧѧ страдалче , мл҃тыня
ми йчастыми мшлитвами йлезами .

па́кыже костраданїю мѹ́жески оу҃стремѥ́м҃ъ,
пе́ревское ѡ҆бличи́лъ є҆ѥ̀ нече́стїе. тѣ́мже
цр҃кви бы́сть оу҃тверже́нїе, и҆хр҃тїа́номъ
похвала̀, ІѠа́нне пр҃нопа́мятне;
нлоу҃трени. по, а҃, стихолоґїи.
сѣда́ленъ. гла҃, а҃. по. гробъ твои́.
Гро́бъ твои́ сѣ́те, дрѹ́гїи бы́сть силѹ́
а҃мъ. и҆же вѣ́рою прихода́щїй, и҆цѣ
ле́нїе точа̀ нед҃ѹгомъ тѣлє́нымъ, и҆стра
сте́мъ дш҃е́вным҃ъ. тѣ́мже днє́сь во
ше́дшем҃ъ, твою̀ стѹ́ю совершаемъ
па́мять, слави́ще є҆ди́наго бг҃а на́шего;
два҃. сла́ва. і҃нн҃ѣ. бг҃ороди́чє.
Тебѣ̀ бг҃омати́ ІѠа́ннъ вѣнцено́сецъ,
повредѝ ѹ҆дѝца свѣ́тло и҆стїнноѹ̀ бц҃ѹ̀
и҆повѣ́да. ѿ҆тца̀ є҆ди́ного рождьшѹю̀,
и҆дѵ̀ пребы́вшѹю. тѣ́мже вѣ́рнѣ҃м҃ъ,
ѥ҆ни́м҃ъ своего̀ сна̀ и҆бг҃а моли́, грѣхѡ́въ
дарова́ти проще́нїе; по, б҃, стихолоґїи.
сѣда́ленъ. гла҃, г҃. по. кра́сотѣ.
Кра́сенъ на́мъ вонѝстинѹ ѿ҆бг҃а дарова́емъ,
паче зла́та и҆топа́зїа, ІѠа́нне чтн҃ѣ́йшїи.

вѣ́хъ о҆́чи оу҃мны́м҃ъ и҆сердє́чны́м҃ъ привлача̀
кразѹмѣ́нїю чюдє́ѥ҆мъ, твои́хъ страда́
нїи. тѣ́мже любо́вїю зове́мъ ти҃.
ра́дѹем҃ъ на́ша похвала̀ превѣ́тлам҃ъ; дв҃а.
сла́ва. і҃нн҃ѣ. бг҃ороди́чен҃ъ.
Красо́тѣ дѣ́вства твоего̀, и҆превѣ́тлѣй
чистоте́ твое́и҃, гаврїи́лъ дива́ем҃ъ во
пїа́ше ти҃ бц҃е. кѹю̀ ти҃ принє́сѹ похва
лѹ̀ досто́йнѹ̀. что̀же наре́кѹ т҃а҃, не
дове́мъ и҆чкаждѹем҃ъ. тѣ́мже а҆́ко пове
лѣ́но ми҃ є҆́сть вопїю̀ ти҃, ра́дѹем҃ъ ѡ҆бра́до
ванна҃м҃ъ; пополне́лешѣ́. сѣда́ле҃.
гла́съ, д҃. подо́бенъ. оу҃дивле́м҃ъ.
О҆у҃дивле́м҃ъ мч҃ни́тель, паче є҆стє́ственое
зр҃а̀ вѣ́тебѣ̀ терпѣ́нїе. вовпрїа́ша т҃а҃
а҃ггли, вѣнцы̀ ѡ҆блага́ще. поврами́ша
а҃ вѣ́рнѣе, твое́ю до́блестїю. є҆го́же
ко мна́ѹ ласка́ньми ни҆ложи́ти, ѥ҆ни́м҃ъ
повѣ́жени бы́ша и҆падо́ша. оу҃тверди́
ша҃м҃ъ вѣ́рнїи, твои́м҃ъ и҆повѣ́данїе҃м҃ъ.
и҃же его̀ тогда̀ оу҃кр҃пи́вый, просвѣтѝ
дша̀ на́ша; дв҃а. сла́. і҃нн҃ѣ. бо.

О҆ у́дивѥмъ ІѠ́сифъ , па́че є҆сте́ствое зр҃ѧ . внима́ше мы́слїю рѹно́вного дождѧ , въ҆ безсѣ́мѧнномъ зача́тїи твое́мъ бц҃ѣ . ку́пинѹ о҆гне́мъ неопалѧ́емѹ . же́злъ а҆а́роновъ прозя́бшїи . и҆невидѣ́тельствѹетъ ꙗ҆́ко о҆бра́ꙋчникъ твои́ и҆храни́тель , ещѐ ни́кимъ вопїѧ́ше . дѣ́вамъ раждаетъ , и҆порѧ́тѣ́ѣ па́ки дво́ю пребы́детъ ;

по҆ , и҃ , мъ҃ ѱалмѣ́ , стихѣ́ра . гла҃ , ѕ҃ .

Дне́сь цр҃ковь торжествѹ́етъ , стра́сто те́рпца краси́тельми пѡ́двиги , ꙗ҆́ко мно́гоцвѣ́тною о҆де́жею , и҆вопїе́тъ хвалѧщимъ . ѥ҆ди́нцева мо҆ѧ́ рожде́нїѧ . таковы́ мои́ ѥ҆ди́нцы , и҆́хже пе́рвїе поро́дихъ крще́нїе́мъ , ко҆питавъ́ѣе стра́хомъ гни́мъ . і҃нѣ́ мѹ́ченики ви́жѹ , и҆ѕбра́нны . да мѡ́лятсѧ о҆бвеле́нно҆мѹ ко́гѹ ;

кано́нъ бц҃ѣ . гла҃ , в҃ . Нетре́нѹ необы́чнѹ . на , ѕ҃ . и҆сто́мѹ , на , и҃ . Є҆мѹ́же краегранесїе . но́вомѹ мч҃нкѹ

но́вѹ приноше́ѹ хвалѹ́ . въ҆ѣгороди́чнахъѣе , григо́рїе .

гла́съ , д҃ . пѣ́снь , а҃ . ирмо́съ .

Ѡ҃ вре́зѹ о҆у҆́стѣ мои́ , и҆напо́лнатсѧ дха́ . и҆ело́во ѡ҃рыгнѹ́ цр҃цы мр҃три і҃ѧвлю́ѥмъ свѣ́тло торжествѹ́ѧ . и҆воспою́ ра́дѹѧсѧ тои́ чюдесѣ́ ;

Новоꙗ҆вле́нъ мч҃нкъ бл҃же́нне ІѠа́нне вселе́нныѣ и҆спо́лѣ́доко҆мъ ꙗ҆ви́ѥмъ . тѣ́мже ми подаждь сло́во твое́ю бл҃года́тїю , твои́ пѡ́двиги воспѣ́ти подсто́нїю ;

О҆чима мы́сленыма , пре́сто́мъ наѹ҃ди́ши , мч҃нкомъ зря́ше чтно́е сословїе . тебѣ́ призыва́ющихъ ра́достно і҃ѡа́нне , и҆подѡ́бными вѣ́нцы ѹ҆кра́шающихъ ;

Бо́йньствомъ досточ҃ю́дным҃ъ , твое́го҆ сопротивле́нїѧ , побѣ́дна҃ѧ прїѧ́хомъ , намѹ́чителѧ є҆сте́ствѹ́ . совершенѣ́ѣбо поруга́мленъ бы́въ , нѣ́кто҆мѹ мѹ́читель ꙁѣ́ла дерза́ти начина́етъ ; О҆дѣ́ѧвсѧ воброна́ и҆споведа́нїѧ вѣ́ры . и҆шле́мъ во҆ложи́въ бл҃гти свѣтлѣ́йшїи . ꙗ҆ѕы́кѡмже

бо

ѳ҃а́нне бг҃овѣща́нным҃ъ и҃ч҃е́стны́м҃ъ , и҃́ко
же мече́мъ вѣ́чѣ бе́зꙋ́мнаго е҃па́рха ;
Гора́ превы́сока́м҃ , и҃́же ви́дѣ дании́лъ .
ка́мень ѿгоры́же ѿсѣче́м҃ , мꙋ́жескꙋ
ру́кꙋ кромѣ́ , тебѣ́ прообразова́ бц҃е .
бе́змꙋ́жно на́мъ пло́тїю породи́ е҃́мма
и҃ꙋ́ила ; пѣ́снь , г҃ . и҃рмо́съ .
Твои́м҃ пѣ́вца́ бц҃е , живы́и нетлѣ́нїа
и҃сто́чниче . лику́ъ себѣ́ вокꙋпльши
дꙋхо́венъ оу҃тверди́ . и҃въбж҃твенѣи
ти сла́вѣ , вѣнце́мъ сла́вы сподо́би ;
Мꙋ́ками и҃́ко зла́то ч҃тно́е и҃скꙋше́м҃ ,
страда́лче сла́вне . и҃цѣ́ли ви́лам҃ъ прине
се́м҃ всеплоди́е словеси́ и҃сти́нно . ѣмꙋ́ѣто
о҃гнѧ о҃лта́рнаго , мече́мъ и҃стнꙋ́емо ;
О҃вла́дѣ пе́рвѣе и҃гꙋ́ , ненавы́тишаем҃
і҃ꙋде́е законопрестꙋ́пнїи , и҃пр҃кооу҃бі́и
ственїи . но и҃того мц҃а влачи́ма немі́
лостивно , ѿлꙋ́гъ нече́стїа теку́ще за
кла́хꙋ ; е҃́пархъ вѣ́сти простира́ше , слы
весы ласка́тельными , кловле́нїю страда́лца
прему́драго . но о҃́нъ всп҃и́ше кнемꙋ́ ,

преста́ни намно́зѣ блдсловѣ́ . а҃́зъ
бо тва́ри непоклонню́м҃ , па́че созда́вшаго ;
Ма́слина плодови́там҃ , въцр҃кви живо́го
бга , твои́хъ мощеи́ рака́ ни҃ѣ и҃́вне́м҃ .
ѿнеѧ́же о҃бира́емъ разли́чнам҃ недꙋ́гомъ
нецѣле́нїа . і҃же тобо́ю о҃бога́цьшенем҃ ,
и҃чюдевы́ твои́ми краше́нем҃ ; бо .
Рече́ вж҃твенныи і҃езеки́ль . и҃вꙋ́детъ
две́рь затворе́на . и҃́сїе натебѣ́ и҃сполни
ем҃ влце . вни́дево неиска́зѣнно вц҃а
ѿчее сло́во . и҃мнрови и҃́вне́м҃ плотоно́сецъ
и҃зтебѣ́ дво , сохрани́въ тѣ́м҃ вобои́хъ ;
свѣда́ленъ . глаѣ , и҃ . подо́бенъ .
прему́дрости .
Прему́дрости рачи́тель бы́въ , сокро́
вище доброд҃ѣ́телемъ . ѿнюдѹ́же
и҃почерпе́ вж҃твенам҃ разꙋмѣ́нїа . тѣ́м҃
же и҃вре́мени призва́вшꙋ , кподвигѡ́мъ
сꙋе́рдно совлече́м҃ . прїе́мла мꙋ́чени
ческїа ра́ны . пло́ти содроблє́нїе ,
и҃кровем҃ и҃стоща́нїе . і҃нынѣ живе́
ши внеи́зрече́нѣ свѣ́тѣ е҃мꙋ́ченики .

сего̀ ра́ди вопіе́мъ тѝ . моли́ хр̃а бг̃а ,
грѣхѡ́въ ѻ҃ставле́нїе дарова́ти , поклоня́
кщимсѧ вѣ́рою ст҃ы́мъ моще́мъ твои́мъ ;
сла́ва . і҃ны́нѣ . бг̃ороди́чен .

Помы́шлѧю е́ꙋдъ йзнемо́гь , йспыта́нїѧ
трепе́щꙋ стра́шнаго . і҃сꙋжа́емсѧ мꙋ́ки ,
і҃о́гнѧ болѣ́зни , тмы́же йтартара . оу́вы
что̀ сотворю́ . ѿ́ꙋдъ ка́ко претерплю́ ,
е́гда̀ кни́ги разгиба́ютсѧ , йдѣ́нїѧ
ѻ҃бли́чаютсѧ . сего̀ ра́ди припада́ю тѝ ,
бц̃е пр҃чтам . тогда̀ предста́ни мѝ ,
нꙋ́жда ѻ҃но́м йзнима́ющи . тебѣ́ймамъ
прибѣ́жище влце ; пѣ , д҃ . ірмо̀ .
Свѣ́дѝ воплѣ́ть напр҃тлѣ вжтвенѣ ,
наѻ҃блацѣ ле́гцѣ , прїи́де і҃с пребжтве
ный , ѿпр҃тымъ дв҃ы . сплсѣ́же вопїю
щам , сла́ва хѐ си́лѣ твое́и ;
Оу́дица лютивам йзы́къ бѫ́ше мꙋ́чите
лѧ , вражїимѝ подвижимъ кѡзньмѝ ,
прележи́ти великодꙋ́шнаго спѣ́шащъ . но
безда́лѣнъ ѻ҃бличи́емъ . страда́льцꙋ бра́
дости зовꙋ́щꙋ . сла́ва си́лѣ твое́и гі̃ ;

Что̀ ми мнѡ́гам словеса̀ , і҃ѡа́ннїѧ
тлѣ́емам , йже безꙋ́мнѣ прелага́еши ,
і҃ѡа́ннъ кмꙋ́чителю вопїя́ше . сїѧ̀ всѧ
мнѣ̀ желчи горча́йша , сла́достно бзы
ва́ющꙋ . сла́ва си́лѣ твое́и гі̃ ;
Егда̀ ра́ны мнѡ́жайшам , намо́хъ про
цвѣтꙋ́тъ пло́тѣхъ . тогда̀ вѣнце́мъ
свѣтлѣ́йшимъ сꙋ́пова́ю сподо́битисѧ ,
страда́лецъ кпе́ред҃ глаше . некоегнѝ прочее
Ѯ зломꙋ́дрене , а҃зъбо вопїю̀ . сла́ва
си́лѣ твое́и гі̃ ;
Никако́же тебѣ̀ послꙋ́шаю , кпа́гꙋбѣ
приклачаща ѻ҃гнеслꙋ́жителю , і҃ѡа́ннъ
вѣщаше . оумр҃ꙋ́же па́че оуе́рдно , за
оумершаго менѐ ра́ди . съмꙋ́ченики свѣ́
тло вопїю̀ . сла́ва си́лѣ твое́и гі̃ ;
Йзъобразова́ше вечермнѣ́мъ , проше́
ствїе древле і҃илево , безмꙋ́жное твоѐ ро
жество̀ всецрце . йкожево ѻ҃нъ тогда̀
прѡ́йде немокрено , тако́ йхе безме́ме
нно ѿтвонѣхъ пр҃чтыхъ крове́и прейзыде
два ; нѣ́сень , е҃ . ірмо́съ .

Оу҃дивѝшасѧ вѣ҃чеѣкам , ѻ҃бѫ҃тве҃нѣй
слáвѣ твоéй . ты бо бракоснѣкоꙋи҃мам
дв҃це , пріѧ҃тъ вооу҃тро҃бѣ надовѣ҃ми
бг҃а . ѝродилá є҃сѝ безлѣ҃тнаго сна ,
вѣ҃мъ воспѣ҃вающи҃м тѧ҃ мúръ подавáюща.
Ѝзнемогѡ́ша бúющіе слꙋгѝ страстотéрпце
вкїѧ плóти , оу҃трꙋдúвшѧ ѝмꙋчúтель
томлéнїѧ ѝзы́кꙋ . нѡ́ о҃нъ доблéстве
нѣ терпáше , кровоáвшѧ рáнами .
ѝхже залюбóвь подъѧ́тъ гд҃а своегѡ́ ;
Колѣ страшнóже ѝелáвно , о҃хѣ сопроти
влéнїе твоѐ . є҃мꙋ́же оу҃бо почюдúшасѧ
племенà , ѻ҃брѣ́тшаѧсѧ напóдвизѣ ,
ѝпохвалúша терпѣ́нїе . пéренже посрáми
шасѧ соѝюдéи , стꙋдóмъ ѻ҃болкшесѧ ;
О҃крѣтъ стомꙋ́ мнѡ́жества , зрáще
бывáемое слáвне . ѝмꙋчúтель предѣ́вдáше , тебѣ́ ѡ҃брѣсти надѣ́ѧсѧ . нѡ́
погрѣшѝ безꙋ́мныи тщанїѧ . вѣ́ре пре
тѫ҃ непристрáшномꙋ , ѝвотщѐ бї҃ѧ а҃да
мáнта ; є҃пáрха злочестúваго , безꙋ́
мномꙋ велѣ́нїю рꙋгáѧсѧ , бжтвеныи

ї҃оáннъ прелéсть ѻ҃бличáше , перéкїѧ го
рдúня . слы́нцꙋ гл҃ѧ непоклоню́ѧсѧ , твá
ри сꙋщи чл҃кѡмъ рабóтающи , болшемꙋ
рꙋ́къ бж҃їихъ созда́нїю ; бо҃ .
Горѣ́ бáше сопрнесꙋ́щенъ ѡ҃цꙋ ѝбг҃ꙋ ,
бг҃ъ слóво . ѝмéнами бг҃ъ ѝчл҃къ бц҃е .
тобóю сошéдъ кнáшемꙋ смиренїю , сво
бождáѧ ѡ҃клáтвы прáдѣднѧѧ . тебѐ
бо вúдѣ патрúа́рхъ ї҃áковъ , лѣ҃твицꙋ
нбн҃ую ; пѣ́снь , s҃ . ї҃рмóсъ .
Бжтвеное сѐ ѝвсечтное совершáюще пра
здне́ство , бг҃омꙋ́дренїи бж҃їѧ мтре .
прїи́дúте рꙋкáми воплещемъ , ѡ҃нем҃ѧ
рождьшагосѧ вѣ́рою слáвящe ;
Никáкоже поколѣбáша столпà блгочестїѧ ,
свирѣ́пство повелѣвáющаго . ниже́ пáли
цами бїенїѧ . нѡ́ нирáны , ниме́рть
нꙋ́жнѣишѧ ;
О҃кꙋ херꙋвúмскꙋ оу҃мà твоегѡ́ чистотà
оу҃подóбнѧ . долѣ́во мꙋ́жески терпáше
мч҃нїѧ , ѝгорѣ́ престоáше влц҃ѣ . їже
повлáти тебѣ́ вѣнéцъ побѣдúтельныи ;

Взыгра́шемъ свѣ́тло мꙋче́ничествїи то
гда́ ли́кове , ви́дѣвше твое́ дерзнове́
нїе . и҃прини́кше кꙋ́пно соу҃́глы , неви
димо оу҃крѣпля́хꙋ тѧ́ вподвизѣ́ ;
Оу҃́жа желѣ́зна́ ї҃ѡа́ннъ стрⷣа́лецъ
и҃зѧ́щныи , зла́та ѡ҃горлїѧ́ вмѣна́ше
ѧ҃ . їа҃́же ѿ҃и҃ꙋде́и ка́менїи метанїѧ́ ,
степе́нѧ кнѣ́номꙋ шествїю . бо҃ .
Ѻбра́зинъ рꙋно́ гедео́нъ прїѧ́тъ ѻ҃роше
но́ , тво́и пр҃дво́зв҃ѣщѧ́ чꙋдо . вниде
бо я҃́ко до́ждь нарꙋно́ бц҃е , е҆ди́ныи
ѿ҃тца вооу҃тро́бꙋ твою́ воплощаемъ ;
ѧ҃ю . гла҃ , д҃ . подо́бенъ . возне́выне́ѧ .
Морьскꙋ́ю пла́вѧ пꙋчи́нꙋ кꙋ́плею , ѿ҃во
стока́ кѣ́верꙋ тща́шесѧ . но́ бви при
зва́вшꙋ тѧ́ . я҃́коже матѳе́и мы́
тницꙋ , тыѣ́же кꙋ́плю ѻ҃ста́вль . и҃то
мꙋ̀ послѣ́дова кро́вїю мꙋче́нїѧ , вре́ме
нными и҃скꙋпи́въ непреходи́маѧ . и҃вѣ
не́цъ нова́ѧ непобѣ́димыи ; ѣ҃кос҃ъ .
Премꙋ́дрыи зижди́тель и҃́влка , и҃госпо
ди́нъ винограда́ мы́сленнаго . я҃́коже

престы́ми свои́ми оу҃́сты , во́иже ѻ҃при́
тчи винограда́ глаго́летъ . я҃́ко и҃́же во
е҆ди́ныи на́десѧть ча́съ дѣ́лавшимъ ,
подо́бнꙋю да́стъ цѣ́нꙋ , я҃́коже и҃ѿ҃пе́
рваго дѣ́лавшимъ . нн҃ѣ дѣ́лы и҃з҃
вѣ́стѝ въприи́тчи крые́мое , ї҃ѡа́нна
показа́въ свѣ́тла мꙋ́ченика , нагы́ныи
оу҃́же послѣ́доки лѣ́тнымъ тыѣ́щымъ ,
подо́бно пе́рвымъ стрⷣа́льцемъ прове́ла́
ви нетлѣ́нїемъ , и҃нецѣле́нїѧ даро́мъ .
вре́менныимнво и҃скꙋпи́въ непреходи́маѧ ,
и҃вѣне́цъ но́ситъ непобѣ́димыи ;

пѣ́снь , з҃ . и҃рмо́съ .

Непослꙋ́жи́ша тва́ри , бг҃омꙋ́дренїи
па́че зижди́теля . но́ ѻ҃гненое проще́
нїе мꙋ́жески попра́вше , ра́довахꙋся
пѣ́сньми . прпⷭ҃ты́и їи҃же ѿ҃щемъ г҃ꙋ и҃бг҃ꙋ
благословенъ е҆ѥ̀ ;
Приноси́маѧ тѝ стрⷣа́нїѧ ї҃ѡа́нне досто
чꙋ́дне , младе́нецъ стрⷭ҃ла́нїѧ мꙋ́же
ски вмѣна́ше , и҃ра́достно пожи́ше . пре
прⷭ҃ты́и їи҃же ѿ҃щемъ г҃ꙋ и҃бг҃ꙋ блг҃ове́нъ е҆ѥ̀ ;

Р҃ꙋкꙋ ча́сто простира́м кмꙋчи́телю ,
ї҃ѡа́ннъ глаго́лаше . что̀ вꙋ́е трꙋ́
ди́шеши безꙋ́мнꙋе . мꙋ́кимо твори́ши
мнѣ̀ пе́стра̀ ѻ҆дѣя́нїа , и҆ме́рть вѣ
не́цъ безе́мертїа ;
И҆стиненъ а҆́зъ мꙋ́ченикъ , и҆стїннаго
ха҃ бг҃а на́шего , страда́лецъ вꙁыва́ше .
влаче́нїемо , цвѣ́ты бл҃гове́нны вмѣня́ю.
и҆кро́вными стрꙋ́и , ба́ня креще́нїа ;
Но́щь ѿменѐ ꙁ҆ꙋ́дитель житїѐ е҆́же во́пло
ти , ї҃ѡа́ннъ любомꙋ́дрствоваше .
ско́ро оу҆́бо про́чее пло́ти разрѣ́шивъ ма
соу́за , да и҆́же во́хомъ жи́знь на
ѧ҆вѣ́дꙋю ; бг҃ороди́ченъ .
Р҃и́торствꙋющїи на́зыкъ безгла́сенъ и҆не
движимъ , и҆́же ѻ҆тебѣ̀ зри́мъ бг҃ора́
дованнаѧ . неи҆ма́тьбо постигнꙋ́ти ,
непостижи́маго зача́тїемъ , неизрече́
нное рожде́нїе ; пѣ́снь , и҃ . и҃рмо҃ .
О҆́троки бл҃гочести́выѧ вѣ́щи , ржтво̀
бг҃ороди́че спа́сло̀ е҆́сть . тогда̀ оу҆́бо
ѻ҆бра́ꙁꙋемо , нѣ́же дѣ́йствꙋемо ,

вселе́ннꙋю всю воꙁдви́же пою́щꙋ . г҃а
вооружи́йте дѣ́ла , и҆превозноси́те его̀
во́вѣки ; О҆бла́жиша тѧ̀ ц҃ри
бл҃гослови́ша тѧ̀ с҃тїи , слы́шаще твоѐ
мꙋ́жественое терпѣ́нїе . и҆кожѐ хо́датаѧ
стяжа́вше тѧ̀ . і҃нѣ̀ приходя́ще ,
ч҃тны́мъ тѣ́ї моще́мъ поклоня́ютеѧ ;
Шата́шасѧ и҆ногда̀ на́зыцы , и҆людмѝ
законопрестꙋ́пными , наха́ и҆́гг҃а поꙋча́
ющесѧ тще́тнаѧ . і҃нѣ̀ собраша́сѧ ,
пе́реи оу҆́бо ї҃ѡа́нна влача́ще , і҃ꙋдеи́же
закала́юще ; И҆́ма бы́сть тобо́ю
оу҆держа́нъ , и҆доконца̀ низложе́нъ зми́и
безпло́тныи , и҆же во́плоти твои́мъ
терпѣ́нїемъ . и҆того̀ кре́пость оу҆гасѐ ,
и҆лю́тое мꙋчи́тельство , ха҃ въпло́ть
ѻ҆боло́кшꙋю ; Хвала́мсѧ и҆́звами
хвѣ́ми , кѣ́чнымъ во́тече ѿби́телемъ .
вбагрени́цꙋ ѻ҆дѣ́янъ мꙋ́ченниче , и҆́же
ѿкровє́ни твои́хъ ѻ҆багре́нꙋю . и҆звѣ́тло
цр҃кви силамъ прести́ши , съмчники ликꙋ́ѧ ;
И҆а҃ї оу҆гль дре́вле посла́нъ бы́сть , бо

клещіа́ми носи́мъ ѿ҆серафи́ма . кади́ющьемъ
то́мꙋ , и҆гре́хи ѻ҆ставля́ющь . клещіа́же
ты́ е҆ди́ нб҃ , бж҃тве́ныи оу҆гль поно́сивши
м , воѻ҆ставле́нїе гре́хѡвъ чл҃вствꙋ ;
пѣ́снь , ѳ҃ . ирмо́съ . Вели́къ зе́мень
дави́ зыгра́стемь , дх҃ѡмъ просвѣща́емъ .
да ликовствꙋ́ютъже безплѡ́тныхъ оу҆мѡ́въ
е҆ствство , почита́ем вто́е торже́ство
бц҃ы́ мр҃е . и҆да́ поэ́тъ , ра́дꙋемь пре
бле́нным бц҃е чи́стам прно дво ;
Вои́нъ и҆ѳ҃ї́нныи , хва́ проповѣ́данїѧ
бы́ть ї҃ѡа́нне , и҆лиѳ҃ї́ потреби́тель бе́з
бо́жїа . тѣ́мже і҃нн҃ѣ мл҃твами сн҃ , потре
би́ ва́варе́кое вос́тани́е , цр҃ю на́шемꙋ
подно́ги сі҃е сла́вне низ́лага́м ;
А҆́ще и҆ра́вѣ́ми бы́ша ещ҃е́нным ѳ҃ти пло́ти
мꙋ́дре , а҆́ще и҆кро́ви и҆зли́ѧшасм , но́ по
вѣ́дителнам натвѣ́ прейдѡ́ша . тѣ́м́
же нана́съ вос́тающихъ си́лою сн҃ї́ поерами́ .
и҆цр҃ѧ на́шего га́вї побѣ́дителм ; Лꙋ́къ
вскрꙋ́ши нечести́вы , вои́не непобѣ́ди́ме ,
непра́ведно дви́жимыи натвое́ досто́а́нїе ,

е҆́же вебѣ́ и҆зра́лъ е҆сн҃ во́зльбивъ . и҆ц҃рю
на́шемꙋ вскипетра оу҆тверди́ . да и҆мы́
ти́хо и҆мі́рно препроводи́мъ жи́тельство ;
І҃ѡже жела́хѡ па́мать свѣтозарнꙋю твою
и҆чествнꙋю . прїи́́хомъ і҃ѡблоы́ зи́хомъ
ра́дꙋющеем дхомъ , і҃ї́гра́ще . мѡ́
лимсм бл҃же́нне , мѣ́сто сі҃е и҆люди ,
и҆дѣ́же и҆зволи́ славитисм , сохрани́и не
вре́дно , съѣговѣ́нча́нным цре́мъ ;
Е҆гоже пр҃ѣцы провозвѣ́стиша бе́и много ѳ҃
ѡ҆бра́знѣ , воплощае́ма на́съ ра́ди . то
бо́ю ви́дѣхомъ бц҃е , бг҃а на́мъ совершена ,
и҆збавля́ющаго человѣ́ки ѿ҆кля́твы пра́
дѣ́днам . мы́же твои́ми мѡли́твами ,
вѣ́чныа гее́нны да и҆зба́вимсм ;
свѣтили́нъ . по҃ . пло́тїю оу҆е́нꙋвъ .
Свѣ́тꙋ невечѣ́рнемꙋ пре́стѡ бл҃же́нне ,
съмꙋ́ченическими ли́ки . воспѣ́вающим
тѧ впа́мати твое́и , ѿ҆и҆скꙋше́нїѧ спа
си́ мл҃твами сн҃ї ; Незаходи́маго свѣ́та ѳ҃
носи́ло приподво , просвѣ́щьшаго сѣ
да́щихъ вотм҃ѣ невѣ́дѣнїѧ пре́лести .

О́зарѝ и҃на́мъ гр҃е́шнымъ свѣ́тъ сна́ тво
его̀ ; нахвали́тѣхъ . ве́лико дыха́нїе .
поста́вимъ , стихѝ , д҃ . и҃поэ́мъ , стры .
гла́съ , а҃ . по . прехва́лнїи мⷣ́ченицы .
Прехва́лне ѳ҃ова́нне . тебѣ̀ нево́ирѣ́пьство
мⷣчи́телм , нело́вѣ́съ ласка́нїм , ни
мⷣ́къ проще́нїм , нигѡ́рклм бїе́нїм , ѿ
ха́ не ѿторго́ша . є҃гѡ́же ѿмладе́нства
во́зли́бѝ . є҃мⷣ́же и҃моли́м , дарова́
ти дш҃а́мъ на́шимъ ми́ръ , и҃ве́лїю мл҃ть .
Мнѣ́ ничто̀же сладча́ше , нижѐ препо
чте́нїе , ѳ҃ова́нне гла́ше мⷣча́щимъ . ни
сла́ва прехо́днам . нибога́тьство тлѣ́нное ,
па́че ха́ нб҃на́го цр҃м . є҃гѡ́же молѝ , даро
ва́ти дш҃а́мъ на́шимъ ми́ръ , и҃ве́лїю
мл҃ть ; Ѻ́бразъ бы́сть мⷣ́чениче
ствⷭ , сла́вѣ́хъ послѣ́днихъ , бла́го
ро́дне́йшїй мⷣ́ченикъ . кре́вности ра
пала́м дша́ бг҃олюбе́зныхъ , стра́да
нїи свои́хъ сла́вою пребога́тою . хвиже
мо́литем , даровати дш҃а́мъ на́шимъ
ми́ръ , и҃ве́лїю мл҃ть ; сла́ва . гла́съ , в҃ .

Прїи́дѣ́те мⷣ́чнколю́бцы , наслади́мсм
мы́слено дх҃о́вны́м дне́съ трапе́зы , ю҃же
на́мъ предложи́ мⷣ́ченикъ ѳ҃ова́нъ . є҃ю҃же
а҃г҃ги́ли наслажа́ютсм , порекшемⷭ проро́
кⷭ . хлѣ́бъ а҃г҃ге́лскїй ѣ́дѣ . ѵ҃ни́мниже
и҃дх҃омъ водворе́тсм . и҃на́мъ про́сить
ѿ҃е́ца ха́ гр҃ѣхо́въ ѻ҃ставле́нїм , и҃же
того̀ чтⷭ́ю па́мать совершающи ;
і҃нⷭ҃ . во҃ . славосло́вїе вели́кое .
і҃ѡ́ⷭ҃ . и҃ алиⷭ҃тⷪ́ргі́и слⷭ҃жба
мⷣ́ченикⷭ ;

Тогожде вдовствующаго

Луки́ана , ѩже сни́мъ . стихтѣры . гла́съ , а̀ . подо́бенъ . Похвалѝи .

Господоубѝицамъ тѣ̀мъ лютымъ дѣ́ти предаша , забве́нїю та́юще сла́вне . ѝпострада́въ , незабве́нно ра̀ѧ прїѧ́лъ е́си , Луки́ане наслажде́нїе . тѣ́мже моли́мъ , дарова́ти на́мъ ми́ръ ѝ вели́ю ми́лость . Дѣ́ти вре́щенныѧ , ѩкоже о҃ц҃ꙋ повинове́ющемъ тебѣ́ , стобо́ю пострада́ша твёрдо . ѝлавна́ѧ ѝпреподо́бнаѧ па́вла , мꙋ́ченице досто́слáвне . ѝни́миже нн҃ѣ живы́и на́нб҃ѣхъ . ха́ моли́ , дарова́ти дша́мъ на́шимъ , ми́ръ ѝ вели́ю мл҃ть . Ѝ цѣлéнїемъ вꙋды , твоѧ̀ рака́ притека́ющимъ ѝстача́етъ всегда̀ , мꙋ́ченице многострада́лне . ѝ҆змыва́етъ стра́сти , ѝпотопля́етъ пшлки́ вѣ́вѡ́вѣкїѧ , дѣ́йствомъ дха̀ ст҃а́го . тѣ́мже моли́мъ , дарова́ти дша́мъ на́шимъ ми́ръ , ѝ вели́ю мл҃ть .

ѵ҃стры . бо҃ . гла́съ , ѝ . по҃ . тоѝже .

Ра́дꙋемъ стра́нное слы́шанїе ч҃там҃ . ра́дꙋемъ дре́во сто́е ра́йское бг҃оражде́нное . ра́дꙋемъ потребле́нїе лꙋка́вымъ бѣ́вшимъ . ра́дꙋемъ мечю̀ о҆бою́дꙋ о҃стры́и , вра́жїю главꙋ ѿсѣ́кшїи , стра́нным҃ъ ржтво́мъ сѝ , прест҃а́ѧ пренепоро́чнаѧ . ѡ҆стра́ншамъ на́мъ призови́ , Недꙋгова́вшꙋю прест҃ѣ́там҃ лю́тѣ , дшꙋ̀ мою̀ стра́стьми лꙋка́выми и҆сцѣлѝ . ѩже цѣли́тела ѝспы́ва вс҃ѣ́хъ ха̀ рожде́ши . ѩже вели́ку на́зю и҆сцѣля́ющаго . ѡ҆ꙋ҆на́звѣ́вшаго дїа́волꙋ зло́е ѡ҆ꙋмышле́нїе , ѝмерти на́съ ѝ҆змѣ́шнаго . Пр҃тыи хра́ме бж҃їи , нб҃ес҃ шире́шїи , бг҃орадо́ванна҃ѧ вс҃ѣ́м҃ о҆троковицѐ . ѡ҆ꙋмъ мо́и о҆блгода́ти , ѝпросвѣ́ти е҃рчнїи о҆́чи . подаю́щими , блгопрїѧ́тными ходата́йствы твои́ми , вогрѣ́шенїемъ вс҃ѣ́мъ прощенїе . гла́ва҃ ѳ҃ннѣ҃ .

Ѡ҆вы́ мнѣ̀ что̀ бꙋ́дꙋ , ѡ҆ꙋмъ мо́й ѝдшꙋ̀ и҆ тѣ́ло о҆́скверни́вшꙋ стра́стьми . что̀ сотворю̀ .

какоже и҃зъ вѣ́тнꙋ пла́мене неоу҃вреда́емаго,
и҃нерѣшимыхъ оу҃зъ вѣ́чныхъ. но
Ѻвсенепоро́чнаѧ, пре́жде конца́ оу҃мо
ли́ сна своего́, подати́ ми ѻ҃ставле́нїе,
кр҃тобг҃оро́диченъ. Своего́ а҃гнца,
а҃гница и҃непоро́чнаѧ влчца, накр҃тѣ
а҃ко оу҃зрѣ́, видѣ́нїѧ неи́мꙋща нидо
бро́ты. оу҃вы́ мнѣ рыдаю́щи глаше.
гдⷭ҇ти добро́та за́нде превладкїи.
гдⷭ҇ благолѣ́пїе. гдⷭ҇ благода́ть бли
ста́ющїѧ зра́ка твоего́, вне мои́ все
любе́зныи; канои́нъ. гла́съ, и.
пѣ́снь, а҃. ірмо́съ. Вода́ прошедъ а҃ко
по́ꙋхꙋ, и҃зъе́гипетека зла́ и҃збѣжа́въ,
и҃ноплѣ́тникъ вопїѧ́ше. и҃збави́телю бг҃ꙋ
на́шемꙋ поемъ; Сло́ву та́ бж҃тве
нномꙋ оу҃годника, мчнкомъ сла́ꙋ во
спѣва́ю лꙋкїа́не. тѣ́мже мнѣ́ моль ба́
ми́и подаждь, о҃чище́нїеже ѡ҃ставле́нїе;
Всею мы́слїюже и҃дшею, весь оу҃держа́нъ
бы́еть любо́вїю ѡ҃вою. ѡ҃и҃дольсти́и
прелести и҃немощи кебре́гль е҃ѧ;

Па́че всѣ́хъ сла́вы земны́ѧ, томи́те
лное безе́ла́вїе жела́ѧ. неистлѣ́нную
сла́ꙋ бг҃облаже́нне, небе́сную наслѣ́дилъ
е҃ѧи́. Дѣ́вственица ю҃же ви́дѣ і҃а́ковъ,
ты е҃ѧи́ вце. тобо́ю бо е҃́ꙋщимъ назе́мли,
сло́во вовокꙋпи́ѧ. и҃наѧсо́тꙋ чл҃ческое
е҃́ꙋщество привлечѐ;
пѣ́снь, г҃. ірмо́съ. Ты е҃ѧи́ оу҃тверже́
нїе, притекаю́щимъ тѝ гѝ. ты
же свѣ́тъ о҃мраче́нымъ, и҃пое́тъ тѧ
дх҃ъ мо́и; Ѓ оу҃да предаси́ъ и҃збави́те
ля хⷭ҇а, дре́вле бг҃оу҃би́ицамъ. ты
же нѣ́сѧ безаконны́мъ іоу҃де́омъ пре́
данъ бы́еть; Сло́весы та́ льстецъ
прельсти́ти, ласка́телными поꙋ́шаѧ
сѧ. и҃ви́ѧ твои́ми слове́сы, а҃ко
же ка́менїе́мъ страда́льче бї́емъ;
Свѣ́тильникъ пресвѣ́тель, стра́ждꙋ
щимъ сто́бою бы́лъ е҃ѧи́. свѣ́тло наста
вла́ѧ набж҃е́ственныѧ стезѧ́, и҃же та́
мо наслажде́нїѧ; бг҃оро́диченъ.
Ми́лостивꙋ бы́ти ми молю́ѧ, твои́ми

влчце дерзновеньми . іже изтебе ро
жденному , въдень суда ; сѣд .
гласъ , а . по . гробъ твой спсе .
Огневи приближаяся , никакоже опали
ся ѡлукіяне , страдалче доблему дре
не . росу бо стяжа бжію оустужающую .
тѣмже совершилъ еси еже паче естества
подвиги радуяся , сомладенцы стыми .
снимиже насъ поминай ; сла , іннѣ . бо .
Оупованіе хртіяномъ пртая дво . его
же родила еси бга , паче оума же и слова .
непрестанно моли свышними силами .
дати оставленіе грѣхомъ нашимъ всѣм ,
іисправленіе житію . иже вѣрою и любо
вію прно тя славящимъ ; крто бо .
Зрящи тя хе , всенепорочная мти ,
мертва накрестѣ распростерта , вопія
ше . сне мой , собезначалне ѡцу
и дху . что неизреченное смотреніе твое
сіе . имже спаслъ еси , пречистую
руку своею щедре созданіе ; пѣснь , д .
ірмосъ . Оуслышахъ ги смотренія твоего

таиньство . разумѣхъ дѣла твоя ,
и прославихъ твое бжтво ;
Блистаеши словесы твоими , и просвѣ
щаеши мира страданіи твоими . мучи
телемъ же сопротивленіе , яко мглу
ѿгоняеши непостоянную ;
Новыи явился еси вѣрою авраамъ , іже
древле оправдася охѣ . познаніемъ бо
зиждителя своего , ѿверже суетьство ;
Всегубителя тя льсти , и болѣзне
ныхъ страстей исцѣлителя , вѣрніи
стяжавше , мученичe славне . насы
щаемся всегда исцѣленіи ; бгородичен .
Паче оума таиньство ржтва твоего ,
прно дво . вооутробѣ бо зачеиши бга ,
неизреченнымъ словомъ породила еси ;
пѣснь , е . ірмосъ . Просвѣти насъ ,
повелѣніемъ си ги . и мышцею высокою
твоего мира подаждь намъ , едине че
ловѣколюбче ; Едине врачю дшамъ
и тѣломъ хе . мученикъ молбами ,
страстей моихъ болѣзни исцѣли ;

Цвѣтъ вцѣненъ , дѹхлаѥмъ дха ,
показа́емъ мѹ́чениче сла́вне . бгоплодїѧ
востражда́нїихъ прела́гаѧ ;
Гл҃ы живо́тныѧ вѣ́рцы и҃мѣ́ѧ мѹ́дре .
мѹ́чи́тельскаѧ прещенїѧ , свои́мъ сопро
тивле́нїемъ оу҃мертви́лъ е҃ѥ́ сла́вне ;
Стѣ́нѹ необори́мѹ , и҃прича́нище и
оу҃тверже́нїе . и҃надежду бгомѣ́ти ч҃таѧ .
и҃бж҃тве́ное о́рѹжїе и҃мѹ́ще т҃а спасаемъ .
пѣ́снь , ѕ҃ . ірмо́съ . О́чи́сти мѧ спе,
мно́га бо безако́нїѧ мо҃ѧ . и҃зглѹби
ны́ зо́лъ возведи́ мѧ молю́ѧ . кт҃ебѣ
бо возва́хъ , и҃оу҃слы́ша мѧ бже спасе́
нїѧ мое́го ;
Возне́въ свое́ мы́слено ,
бж҃тве́ное дша желанїе . ко́гню томи́те
лномѹ дерзо́вт҃ѣ оу҃стреми́лѧ е҃ѥ́ . и҃
рово́ю дха , содѣ́тлѣ прохлади́ѧ ,
стражда́лче вевлаже́нне
Оу҃кр҃ѣпльѧ мѹ́чениче мре , и҃пла́вла нака
за́нїи твои́ми . мѹ́жествовавши терпѣли́
вно нальстива́го . и҃вѣне́цъ взѧ́тъ повѣ́
ждьшн его́ , и҃зрѹки́ стра҃стоположника ха҃ ,

Зрѧ твое́ непрекло́нное , а҃ко го́рѹ
ѥо́нъ неподви́жимѹ . нетерпѧ́ше вра́гъ ,
но о́бач҃е стыдѧ́шесѧ . и҃зъземли́ по
пра́емъ тобо́ю бгомѹ́дре , вподвизѣ
стнра́стѣѧ ; бгороди́ченъ
Зачала́ е҃ѥ́ вои́стинѹ , бж҃тве́ное сло́во
воо҃у́тро́бѣ свое́и . и҃его́ па́че е҃ѥ́стества
родила́ е҃ѥ́ пр҃чтаѧ . е҃гоже мл҃твами и҃
ми́лостива сотвори́ , ѿ҃вѣ́дъвшѧ и҃зба́
вити рабы́ своѧ ; пѣ҃ , з҃ . ірмо́съ .
Ѩже ѿ҃ і҃ю́дѣѧ дошедше ѻ҃тро́цы вва́вилонъ
дре́вле , вѣ́рою оу҃тверже́нїи , пла́мень
пе́шныи попра́ша глющее . ѿ҃цъ на́шихъ
бже бл҃говлове́нъ е҃ѥ́ ;
Спа́вло́ вопїа́ше мч҃не . нераз҃лу́чи́тъ
мѧ ѿ҃лювве́ хр҃ы , ни҃вѣда́ , ни҃ко́рѣ ,
ни҃ра́ны , ни҃мечь . тѣ́мже и҃́зыва́ше .
ѿ҃цъ на́шихъ бже бл҃гове́нъ е҃ѥ́ ;
Накамени оу҃тверди́лъ е҃ѥ́ , и҃повѣ́да
нїѧ бж҃ественаго , но́зѣ твои́ ,
непоколѣбе́нмъ и҃́мїемъ мо́лвою вѣ́дъ .
тѣ́мже и҃́зыва́ше . ѿ҃цъ на́шихъ бже

бо блгвенъ еси ; Избавихомся дво вси
ѿ страстей и бѣдъ , і объстоянїя , и
недугъ многообразныхъ . мольбами
твоими прчтая бгомти взывающеи .
ѿцъ нашихъ бже блвенъ еси ;
пѣснь , и . ірмо . Цря нбнаго , егоже
поютъ вои аггльстїи , хвалите людїе ,
и превозносите его вовѣки ;
Прибжтвенныхъ яко воистину исходи
щихъ , насажденъ бывъ вѣрою гнею . дре
во явился еси преблженне живоносно ;
Украсившеся страдальцы , добротою
честнаго хва исповѣданїя . вѣнецъ
снбсе прїяша достойно ; бгородиченъ .
Преклоншагося болѣзньми и падшася ,
востави бгомти . яко дат̃я славлю
вовся вѣки ; пѣснь , д . ірмосъ .
Возвеличимъ тя пренепорочную мтрь
ха бга . юже осѣни дхъ стыи ;
Словеснаго рая цвѣтца , видяще
хвы благовонныя мученики днесь ,
хвалами величаемъ ;

Деньница явльшеся воистину , цркви
ха бга мчнцы . сїяютъ исповѣданїя
свѣтомъ ; Іже страстей болѣзни ,
млтвами страстотерпецъ исцѣливыи .
и мнѣ ннѣ исцѣли болѣзни , члко
любче ; Тя стѣну и покровъ , и
небурно пристанище всенепоро
чная , вѣрнїи стяжа
хомъ . еюже и
спасаемся
. .
;

Ѝ҃ѧ҃го҃же҃вдне҃ѝ҃же҃всѣ҃хъ҃

ѻ҃ц҃а на́шего митрофа́на , а҃рхіепи́скопа
конста́нтина́града . нагі҃во́зва́хъ ѵ҃тр҃ы.
гла́съ , ѕ҃ . подо́бенъ . а҃всево́ложше .

В҃е́сь ѵ҃ще́ненъ ѝ҃бгоно́сенъ показа́емъ .
ма́стїю бж҃тве́ною ѵ҃то́ю , ѵ҃тымъ дхомъ
о҃бложе́нъ . ѝ҃нев҃е́тло всегда́ лику́ѧ пре
подо́бне во҃сты́хъ ѵ҃та́ѧ , ѝ҃нев҃е́тлостьми
бгонача́льными блиста́емъ . ѝ҃благода́тїю
оу҃чи́мъ спасе́нными та́йнамъ , а҃ко
ѵ҃щенно́та́йникъ . а҃ко вои́стинну і҃ера́рхъ
ѝ҃збра́нъ , водерзнове́нїемъ моля́ѧ
ѻ҃дша́хъ нашихъ

О҃блиста́ѧ житїе́ твое́ , добродѣ́телей
лу́че́ю , ѝ҃вѣ́рныхъ просвѣ́ти . ѝ҃пре́ле
сти мра́къ разори́ вои́стину . а҃вилеомъ
е҃сн҃ѝ свѣ́тозарное ѥ҃лнце , ѵ҃тлю вселя
же́нне . і҃нн҃ѣ вели́ѧ е҃сн҃ѝ , ѝ҃дѣ́же
свѣ́тъ е҃сть невечерні҃и , е҃н҃ъ дни
бл҃гтїю дха ѵ҃та́го бы́въ . тѣ́мъ твою
па́мять бж҃е́ственую ѝ҃нев҃ѣтоно́сную ,

и҃чтн҃ую соверша́юще митрофа́не , любо́
вїю т҃а почита́емъ ; О҃у҃мъ твои́ мановѣ́
нїи , и҃же къбж҃тве́нымъ бг҃о́м҃удре ,
вѣ́рою оу҃добре́нъ . ѝ҃нев҃ѣ́тло о҃боже́нъ пре
сла́вне . вѣмертвен҃ѣ тѣлесн҃ѝ и҃тлѣ́нн҃ѣ
прем҃у́дре , нетлѣ́нїю пооу҃чивъ . ѝ҃при
тѣ҃а безплѡ́тныхъ свѣ́тлость . ѵ҃тра
ѵ҃тѣ́и вн҃ѣ бывъ . ѝ҃безстра́стїемъ оу҃кра́
шенъ , ѻ҃ч҃е ѵ҃тлю митрофа́не , свѣ́
тлыи свѣ́тильниче , и҃молитвениче ѡ҃чт҃у
щихъ твою вѣ́рою па́мять ; сла́ва .

і҃нн҃ѣ . бо . Ра́дуе́м҃ѧ зако́ну и҃сполне́нїе .
ра́дуе́м҃ѧ хра́ме ѵ҃тыѧ тр҃ца , нев҃ѣ́сто
нетлѣ́нна . ра́дуе́м҃ѧ бж҃тве́ное но́ви
ло вѣ́хъ ц҃рь . ра́дуе́м҃ѧ о҃гню невеще́
ственныи , а҃ко клѣще́ , носи́вши нар҃
кѹ свое́ю оу҃гля́ . но́выи раю . вертo
гра́дъ затворе́ныи . и҃трапе́за бж҃тве
на́ѧ и҃пресвѣ́тлаѧ . голу́бице невскве́
рнаѧ . престо́ле вы́шняго . о҃дре
бж҃їи мы́слены . и҃же дхъ ѵ҃тыи о҃тро
ковице о҃свѣ́ни ; кр҃то бг҃оро́дичен҃ъ .

А́тньца своего́ * а́гница нескве́рнам дре́
вле * и́непорочнам влчца * наки́ртъ
воздви́жена * я́ко оу́зрѣ. * мтре́вски
воскли́цаше * и́дивлшнем вопїа́ше *
что́ ви́дѣнїе се́ чадо сла́дкое * ново́е и́пре
сла́вное * како́ соборъ безблагода́тныи *
вдицѣ пилато́вѣ преда́стъ тѧ * и́ссѣ
же́лтъ наме́рть жи́знь вѣ́чныхъ * но́
воспѣва́ю твое́ неизрече́нное * сло́ве е́хо
жде́нїе ; тропа́рь . гла́съ . д .

Пра́вило вѣ́рѣ * и́ко́разъ кро́тости .
воздержа́нїю оу́чтлм * я́ви тѧ гь ста́дѹ
свое́мѹ * я́же вещем̀ и́стина . его́
ра́ди ста́жа́въ смире́нїемъ высо́кам . ни
ще́тою бога́там * о҃че на́шъ свѧтите́лю
митрофа́не . моли́ хва́ бга * спасти́ем
дша́мъ на́шимъ ; кано́нъ , рекше
пра́вило . гла́съ . ѕ . пѣ́снь . а .
и́рмо́съ . Я́ко по́двхѹ ходи́въ и́зра́иль *
побе́здне́ стопа́ми . гони́тела фарао́
на * ви́дм потопле́ма . бгѹ побѣ́
дѹю пѣ́снь пше́мъ вопїа́ше ;

Свы́шними ли́ки я́ко е́тль * я́ко бжїи
слѹжи́тель пред̀ стоѧ . ѡна́ѧ прилѣ́жно
молѧ * оу́слѹчи́ти вѣ́чныхъ блгъ *
о҃че митрофа́не ; И́збра́нъ бы́въ бви *
ще́нно дѣ́нетвовати * чтно́е бла́же́нне
є҃ѵа́лїе е́го . вѣ́бжїе по́знанїе лю́ди *
поѹче́нїи мѹ́дрыми * о҃че о́брати́лъ е́сѝ *
ра́зѹмомъ бжтве́нымъ о́бога́щьем *
сло́во жи́зни о҃ерца и́сточи́лъ е́сѝ . на
поля́ дша о́лдѣ́вшам страстьми́ мре *
е́тлю бжїи бгоблаже́нне ; бгоро́диченъ .
Сще́нныи ли́къ прр҃ческїи * предсказа́ше
и́здале́ча . хота́щѹю тѧ бы́ти бгоро
дителницѹ ѵ҃там * вы́шшѹю херѹви́мъ *
и́вмкїа твари ; пѣ́снь . г . и́рмо́съ .
Нѣ́сть е́та * я́коже ты гн бже мо́и .
возне́вы́и ро́гъ вѣ́рныхъ е́и бла́же . и
оу́тверждь и́хъ на ка́мени и́сповѣ́данїа тви *
И́скапам бжтвено наслажде́нїе * и́зъѹ
тє́нъ свои́хъ о҃че . го́рскаго бе́бо́жїа и́зѣ́ѹ
ши́лъ е́сѝ тщки . и́напои́ блгочести́выа
пи́ва * бжтвенаго бла́же́нне по́знанїа ;

Бжтвенымъ назна́менаніемъ и҃зобра́нъ
бы́въ , ѿтлъ помазаемъ . безкровьны
же́ртвы приносѧ́ бви , пожре́нному на҃ъ
ра́ди , бгоно́е ѡ҃чє ѡщє́нне ;
Гро́бъ и҃дѣ́же лежи́тъ чтно́е твоє́ тѣ́ло ,
бла́гоу҃хані҃е и҃спл҃ща́етъ , и҃ко́же ра́й бжі҃и .
бла́гоу҃ха́ѧ вѣ́рныѧ , ѿтлю́ слáвныи
митрофа́не ; Разумѣ́ти ржтва́ тво
его́ чи́стѣѧ , недоу҃мѣ́нную глубинý ,
недоу҃мѣва́ѥтъ у҃мъ челов҃ѣ́чь . бгъ бо
себѣ́ и҃зли́въ замарді҃е воу҃тро́бѣ твоє́и ,
всегѡ́ма ѡ҃бнови́лъ є҃сть ; вєда́минъ .
гла́съ , и҃ . подо́бенъ . прему́дрости .
Надѣстрастьмѝ цр҃твова́въ плотьскими ,
ѿтлъ и҃ви́ѧ бгоподо́бенъ . и҃цр҃тву́ющіи
гра́дъ превла́вно оу҃пасла́ е҃и . ѿгна́въ
зв҃ѣ́ри є҃ретическі҃ѧ преподо́бне , па́ли
цею влѡвє́въ бжтвены́хъ бгодхнове́нне .
тѣ́мже поконча́нъ , неконча́ему́ю бла
года́ть , достоі҃но наслѣ́дова сва́тите
лю бл҃же́нне . всегѡ́ ра́ди вопіе́мъ ти ,
моли́ хра́ бга , грѣхѡ́въ ѡ҃ставле́нію

дарова́ти , чтⷭ́ущимъ всечтⷭ́ную ти
па́мять ; слáва . і҃нн҃ѣ . бо҃ .
К҃ напа́сти многоплете́ныѧ впа́дъ ,
ѡ҃враго́въ невиди́мыхъ и҃ви́димыхъ .
молвою содержи́мъ є҃смь , безмⷭ́рныхъ
согрѣше́нїи мно́хъ . і҃ѩко к҃ѣ́плому
застⷭ́пле́нію , и҃покро́ву моє́мⷭ́ чтⷭ́ѧ ,
копри́тани҃цⷭ́ притⷭ́ка́ю твоє́ѧ бла́го
сти . тѣ́мже пр҃тⷭ́ѧ , и҃зтебѣ́ во
площе́нна безсѣ́мени , моли́ ѡ҃вр҃ѣ́хъ
рабⷭ́ѣ́хъ свои́хъ , и҃же непрестáнно
пою́щихъ тⷭ́ѧ , вц҃е пр҃тⷭ́ѧ . моля́
щи є҃го́ прилⷭ́ѣ́жно , согрѣше́нїемъ ѡ҃ста
вле́нїе дарова́ти , поклоня́ющимсѧ вⷭ́ вѣ́рою
ржтⷭ́ву твоє́мⷭ́ ; крⷭ́тобо .
А҃гнца и҃па́стыра і҃и҃збави́теля ,
а҃гница зря́щи накрⷭ́тⷭ́ , вокланца́ше
слезя́щи , и҃го́рко вопію́щи . ми́ръ
оу҃бо ра́дуется пр҃і҃е́мъ и҃збавле́нїе .
оу҃тро́баже мо҃ѧ гори́тъ , зря́щи твоє́
распа́тїе , є҃же терпи́ши замарді҃е мⷭ́ти ,
долготерпⷭ́ли́ве бо҃ги . милости бе́здно ,

ѝ҃ѕто́чниче неи҃ зачерпа́емыи , оу҃мнилове́рди
ѧ ѝ҃да́рꙋи҃ согрѣшє́нїемъ о҃ставлє́нїе .
и҃же вѣ́рою воспѣва́ющимъ , твоѧ҃ бж҃е́
ственнаѧ страда́нїѧ ,
п҃ѣ , а҃ . ѝ҃рмо́съ .
Хс҃е мои҃ сила бг҃ъ и҃гъ , чтна́ѧ цр҃кви
вголѣ́пно зове́тъ копію́щи . ꙋ҃спѣ́вести
чи́сты , о҃г҃ѣ пра́здноующи ;
Ты и҃сполненъ бж҃тве́наго дх҃а , ещ҃е́нныи
ꙋ҃чє . лꙋка́выѧ дꙋхи ꙋ҃гна́лъ є҃си . дхо́вныѧ
миже оу҃чє́нїи , вѣ́рныѧ напо́лнилъ є҃си ;
Є҃ди́ницꙋ несозда́нноую вгословилъ є҃си ,
въ҃три ѡ҃бразы раздѣле́нꙋ , непревѣче́нꙋ
и҃неслїа́нно . наста́вльшѧ блгочтивыѧ ,
ещ҃е́нными вгословїи своими ;
Оу҃мертвивъ пре́жде плотьскаѧ вꙁыгра
нїѧ , возде́ржанїемъ и҃золѣ́зными .
ещ҃еннодѣ́йственникъ бж҃тве́нъ былъ є҃си ,
и҃предста́тель чи́стъ тр҃цѣ ещ҃е́нен ;
бо Ꙗ҃ко две́рь ведꙋщꙋ кѣбж҃е́ственомꙋ
вхо́дꙋ . ꙗ҃ко раи́ бж҃тве́ныи . ꙗ҃ко
разꙋмно мѣ́сто ещ҃е́нїѧ . ꙗ҃ко добро́тꙋ
і҃ꙗ́ковлю , дв҃ꙋ оу҃блажа́емъ ;

пѣ́снь , є҃ . ѝ҃рмо́съ . Бж҃ї́имъ свѣ́томъ
ти бл҃же , оу҃тренюющихъ ти дша любо́
вїю просвѣти́ молю́ѧ . тма́ вѣ́дѣти
сло́во бж҃ї́е и҃стиннаго бг҃а , ѡ҃мра́ка грѣ
хо́внаго и҃зима́юща ;
Бж҃ї́ѧ бж҃тве́но совершѧ́ѧ , и҃чи́стѣйшиѧ
по́мыслом чи́стыхъ прика́ѧѧ .
непоро́ченъ показа́ѧ ещ҃е́нникъ бж҃ї́и ,
бж҃тве́ныи митрофа́нъ ещ҃е́нныи ;
Ндольстїи оу҃годницы , ни҃чтожа́вшаѧ бви
слу́жители , твои́ми чтны́ми наказа́
нїи . и҃хже ѡ҃недостоі́ны и҃зведе́ достои́
но . слу́житель нави́лѧ є҃си вседержи́телѧ ;
Блгода́тїю при́званъ бы́въ , разори́лъ
є҃си зно́и и҃дольскїи , ѡ҃дожде́нїемъ
твои́хъ слове́съ . і҃ѡ́лодѣ́вшаѧ сердца́
преподо́бне , плодови́та содѣ́лалъ є҃си ,
бж҃тве́ною блгода́тїю ; бо
Пожи́тъкъ стра́нникъ пребы́лъ є҃си дво́ю ,
и҃коже пре́жде . бг҃ъ бо б҃ъ рожда́емыи ,
оу҃стра́ми бе́мъ во́лею . безневѣ́стнаѧ
мр҃ie бг҃ороди́цанна ;

пѣснь , ѕ҃ . ірмо҃ . Житéйскаго морѧ
воздвизáема зрѧ , напастéй бýрею .
втúхо пристáнище притéкъ вопію ти .
возведи ѿтлѧ живóтъ мóй многомлтве ;
Ꙗзúкъ твóй дхомъ оустроéнъ разýмно ,
ꙗкоже книжника троúстъ . добрѣ на
пнéтъ вѣрцà блгочестúвыхъ , слóво
блгодáтное , ещéнный ѿчé , бжтве
нымъ мановéнiемъ ; Бжтвенымъ
наоýчьемъ , ꙗкоже вмѣстно кмыслены .
востúхъ стáлтáйно наставлѧéши дхомъ
вѣрныѧ , вътрóическое сíáнiе , ще
нный ѿчé преоверщéнное ;
Стрýми оучéнiй твоúхъ , потóпль
мýтнаѧ нечéстiю оучéнiѧ . ꙗко
рѣкà видѣнъ бы́сть , благочести́
выхъ напалѧ вѣрныхъ собóры ,
стлю пречéстне ; бгородúченъ .
Слóво вооýтрóбѣ твоéй óдебелѣвъ без
вéмене , члкъ видѣнъ бы́сть соверщéнъ .
óбновлѧ éстествà бгоподóбно ,
ꙗкоже éдúнъ вѣсть , бговмéстúмаѧ

óтроковúце всенепорóчнаѧ ; кондáкъ .
глсъ , д҃ . подóбенъ . ꙗ҃ вúсь днесь .
Сѳмладéньства ꙗ҃вúлсѧ éи чéстенъ сосýдъ ,
стлъ бывъ йзбранъ бви . éмýже свевéлiе
взывáше , рáвенъ éи хе ѿцý йдхови ;
Такóвъ подобáше намъ áрхiерéй , й і҃ко
тáйникъ слóвý йелýжитель . ꙗкоже
пáвелъ взывáетъ , бжтвенныи óргáнъ
хвъ . слýжбы приносѧ всегдà хви ,
ꙗко непорóченъ йчéстенъ . тéломъ оýбо
тлéннымъ видúмъ óбложúмъ , вобезъ
плóтнымиже бесмéртiемъ въслýженiи . й
людéмъ сотрéшенiемъ ѿéмлѧ , мéрилóмъ
прáведнымъ . ꙗкоже велúкiй стлъ нúкт
митрофáнъ ꙗ҃вúсѧ нáмъ , проповéдавъ
содерзновéнiемъ . рáвенъ éи хе ѿцý
йдхови ; пѣснь , з҃ . ірмóсъ .
Рождáвицý оýбо пещь сотвори áгглъ ,
преподóбнымъ дѣтéмъ . халдéѧже
óпали велѣнiемъ бжiимъ , мýчителѧ
оувѣщà вопúти . блговловéнъ бгъ
ѿцъ нáшихъ ;

Просвѣщáемъ дха̀ блгтїю , йже къ бгу̀
мановéнїи йпричащенїи . свѣтоносна
бы́ть звѣздà , просвѣщáм поющихъ
мýдре . блгвéнъ бгъ ѻц҃ъ нáшихъ ;
Сщéненъ хрáмъ , оукрáшенъ добро
дѣтелными дв҃ми , ты́ бы́въ .
вссѣ̀мъ имѣ́лъ е҆сѝ вщéнно трцу̀ несóзда
нную , вопїà . блговловéнъ е҆сѝ бже ѻц҃ъ
нáшихъ ; Дремáнїе ѻ҃чїю ѻ҃ринувъ ,
бжтвéными бодростьмѝ . бжтвéное
сїáнїе пріáлъ е҆сѝ . а҃ггла свѣтý , и
столпà і҆ѹ҃тверженїе вѣ́рнымъ , и҆сти́нна
и҆сти́нна творя́ща тà ; бо .
Сѣдáми внѣ́дрѣхъ родúтелм неопúсанно
чтам . внѣ́дрѣхъ твои́хъ нн҃ѣ сѣдúтъ
опúсанъ , твои́мъ ѻбложéнъ зрáкомъ .
Заéже спáсти а҆дáма , новъ а҆дáмъ бы́еть ,
пѣ҃ , и҃ . ірмо҃ . Непла́мени вты́мъ роéвъ
и҆сточѝ , а҆правéднаго жéртвы и҆вшóды по
палѝ . вéмъ бо творúши хѐ е҆ликохóщеши .
тéмъ тà превознúмъ гá вовѣ́ки ;
Гóрдаго змїà , смиренїéмъ своúмъ

смирúлъ е҆сѝ блажéнне . возвы́шáемъ
йже къ бгу̀ чéстными своúми рáзумы .
тéмже тà чтéмъ , хà превозновáще ;
Воплощьшáем слóва бговловúлъ е҆сѝ ,
и҆люди ѻ҃рабóты лéстным спáслъ е҆сѝ .
йдольское ѻ҃емлà злочéстїе , ѻ҃чé вт҃лю
митрофáне бгомýдре ;
Йжитїе слóвъ имѣ́м слúчно . йслóво
житїю имѣ́м подóбно . йполнь днїи
бы́въ дхóвныхъ ѻ҃чé , кы́шнимъ
престáвилем е҆сѝ жилúщемъ ; бо .
Йзбáвльшем пéрвым клáтвы рж҃твóмъ
ти , вревлгвéнам ѻ҃троковúце бгорáдо
ванам . гаврїúловъ глáсъ тебѣ̀ вопю̀
щáемъ . рáдуйем винóвнам всѣ́хъ спа
сéнїю ; пѣ́снь , а҃ . ірмóсъ .
Бга̀ чл҃ка̀ неудóбь видѣ́ти , нáньже
немѣ́ютъ чúни а҆ггльстїи зрѣ́ти . то
бою̀ бо прчтам нáвием нáмъ слóво воплo
щéнно . Є҆гóже величáще , снѣ́нымн
вои́ тà величáемъ ;
Бземлѝ крѡ҃тких҃ъ ты́ врелúем , вт҃ль

кро́токъ и́не зло́бивъ бы́въ . и́ вы́шними
сококупи́сѧ вои́нствы . вѣ́рь оу́кра
ше́нъ бж҃тве́ными свѣ́тлостьмѝ . вѣ́рь
свѣ́томъ добродѣ́тели о҃бліа́нъ ;
Зри́ши а҃гльскїѧ бж҃тве́ныѧ свѣ́тлости,
патрїа́рхъ мч҃никъ і҃аплъ митрофа́не .
сни́ми молѧ̀ чл҃колю́бца , о҃ставле́нїе согрѣ
ше́нїемъ , жи́тїю и́справле́нїе прⷭ҇бне ,
даровати на́мъ хвалѧщимъ т҃а ;
Ѓа́вѣ свѣда́лице пе́рквѣ оу́краси́лъ е҃сѝ ,
вѣ́хъ градо́въ свѣ́тлаго и́первосвѣда́лнаго
гра́да . вто́мъ по́живъ а҃ко а҃гглъ .
и́первоста́ствомъ сего̀ оу҃ча́сни́лъ е҃сѝ .
помазу́ѧ ещ҃е́ньствы , и́совершаѧ
бо люди бг҃ому́дры ; Ѓа́коже ка́плѧ
не́бна , вътво́ю оу҃тро́ву дв҃о до́ждь
сни́де . і҃и́зсу́шивъ прелести пото́ки .
о҃дождѝ нетлѣ́нїе , і҃и́збавле́нїе вѣ́мъ
чл҃кмъ , тобо́ю бг҃оради́ванныѧ ;
свѣти́ленъ . по҃ . же́ны оу҃ме́лы́шите .
Звѣзду́ т҃а мнⷬсвѣ́тлую цр҃кви
зна́емъ , митрофа́не с҃тлю , патрїа́рхѡ м҃

свѣ́тлость . а҃рїе́во бо хоу҃ле́нїе собо́рно
низложи́лъ е҃сѝ . правосла́вными оу҃че́
нїи цр҃ковь оу҃ча́сни́въ . тѣ́мже вѣ́рно
т҃а пое́мъ ; сла́ва . і҃нⷭ҇е . бо҃ .
Премоу́дрость и҃постасну́ю , и҃ело́во пре
свѧщное , и҃вра҃ча̀ дш҃а́мъ и҃тѣ́ломъ
ро́ждшїѧ . гноє́нїе і҃а҃звы
дш҃а моеѧ̀ и҃сцѣлѝ , лю́тыѧ
и҃лѣ́тныѧ . и҃ерца
моего̀ оу҃стави
болѣ́зни
дво
;
; ;
;

Сего́же дне́ сты́хосте́пенно

мч҃ника дороде́я є҃пла тирьскаго . ѳтры ,
гла́съ , и҃ . по . мч҃нцы гни .

Скрижа́ли бж҃твенаго дха , бгобля́женне
показа́вшѧ ѡ҃чє . бж҃твенаѧ оу҃че́нїѧ ,
писана но́вѣ вра́зумѣ бж҃твенѣ . тѣ́хъ
прочита́нїи просвѣ́тилъ е҃си , нераз҃у
мїе́мъ потопля́емыѧ . тѣ́мже свои́ми
мл҃ба́ми , проси́ вс҃ѣ́мъ ѡ҃чє ве́лїю
мило́сть ; Кр҃ѡве́й бж҃твены́ми тече́
нїи , ѡ҃мочи́въ свою́ ещє́нную ѻ҃дежду
дороде́е . вшелъ е҃си ра́дѹемъ вънє́нїи
хра́мъ , нн҃ѣ и҃ви́тиѧ гви на́шемѹ ,
даю́щемѹ вѣ́нца́ стра́давшимъ . того́
прилѣ́жно моли́ , вс҃ѣ́мъ низпосла́ти
ве́лїю мл҃ть ; Житїе́ твое́ равноа҃гг҃ально ,
мч҃ени́же просвѣще́нно . и҃мже епо
до́бнемъ воа҃гг҃лы жи́ти бра́дости . чюдесы́
зе́млю ѡ҃чє дороде́е , и҃бж҃твены́ми ѻ҃за
ра́ѧ оу҃че́нїи . тѣ́мже твои́ми мл҃тва́ми ,
проси́ дарова́ти вс҃ѣ́мъ ве́лїю мл҃ть ;

и҃ны ѳтры , вц҃ѣ . подо́бенъ . тои́же .

Изхити́ мѧ влъ҃це , ѡ҃рѹки́ змїѧ́ лю́тѣ
оу҃бі́нца , борю́щаго мѧ лѹка́вствомъ
пожре́ти доконца́ . сокрѹши́ его́ че́люсти
молю́ тѧ , и҃коварьствїи́ разори́ . я҃ко да
и҃зба́вльсѧ его́ ногте́й , велича́ю вилѹ
твою́ ; Азъ е҃смь неплодно́е дре́во вс҃е
непороч́наѧ , неплоди́вшее плодъ вспасе́
нны́и . тѣ́мже и҃трепе́щѹ повелѣ́нїѧ ,
да некако́ вверже́нъ бѹ́дѹ , во́гнь него́
сны́и ѻ҃каа́нны́и . его́ ра́ди тебѣ́
припа́даю , его́ и҃зба́ви мѧ . и҃плодо
но́сна покажи́ чтѹ́ѧ , сн҃ѹ твоем҃ѹ хода́
таи́нствомъ е҃си ; Оу҃ѧзви́ ср҃це мое́ , стр҃ѣ
ла́ желанїѧ смертоно́сна . и҃ оу҃ѧзви́хсѧ
ѡ҃нераз҃умїѧ , и҃нем҃ѣ́лно болю́ . мт҃и
бж҃їа непре́зри мене́ ѡ҃чаа́нна́го . но
и҃мѣ́ле́нїе да́ждь ми . я҃ко ро́ждьши гда
и҃спа , е҃ди́наго мл҃да ; сла . и҃ны . бо .

Помышле́нїѧ нечи́стаѧ , оу҃стны́ лѣ́стивы ,
дѣ́лаже мо́ѧ вс҃ѣ́ ѻ҃скверне́на . и҃что́ сотво
рю́ , я҃ко оу҃держѹ́ вдїю́ , влъ҃це дво .

моли҃ сѧ и҃зиждителѧ своего҃ нгѣ .
ꙗ҆ко да в҃покаꙗ́нїи прїи́метъ ми дх҃ъ .
ꙗ҆ко є҆ди́нъ бл҃гоу҃тробенъ ; кр҃тосо҃ .
Ю҆́ница нескве́рнаѧ , ю҆́нца̀ ви́дѧщи
на́древа҃ вне́мша во́лю . рыда́ющи
го́рко , оу҃вы́ мн҃ѣ вопїа́ше вожделѣ́нное
ча́до . что҃ ти собо́ръ воздае́тъ не
благода́рныи҃ є҆вре́йскїи . хотѧ́щѧ без҃
ча́дствовати , ѿтебѣ̀ вселюби́мыи ;
Канво́нъ , твореніе і҃ѡа҃н҃а . гла́съ , и҃ .
пѣ҃ , а҃ . і҃рмо҃ . По́емъ гви҃ , проведшемѹ
лю́ди свои҃ , ѧ҆кѡзѣ́ чермное́ мо́ре .
ꙗ҆́ко є҆ди́нъ , сла́вно бо прослави́ѧ ;
Да́ръ ви҃и принесл҃ъ є҆сѝ себѣ̀ кра́енъ и҃пре
чи́стъ , житїе́мъ совершено́мъ , и҃ чтны҃и
мч҃е́нїемъ доро́дее ; И҃́ коже зрѣ́лъ
гро́здъ ѿче҃ , и҃згнете́ мы́ель .
весе́лїѧ ча́шѹ вѣ́рнымъ оу҃че́нїѧ предло́
жи́лъ є҆сѝ ; Т҃ѡки́ лѣ́тныѧ оу҃ста́вилъ
є҆сѝ доро́дее , тече́нїи премѹ́драго ти́
ѩ҆зы́ка . и҃ нѣ́рныхъ мы́ели напои́лъ є҆сѝ ;
бо҃ О҆дожди́ ми дво́ молю́ѧ, ка́плѧ оу҃миле́нїѧ.

прибы́вшѹю мѝ ѕкве́рнѹ ѿмыва́ющи
ꙗ҆́ко даслáвлю тѧ ; пѣ҃сень , г҃ . і҃рмо́с҃ъ .
Т҃вы́ є҆сѝ оу҃тверже́нїе , притека́ющимъ
ти҃ѣ҃ . тыѩ҆же свѣ́тъ ѿмраче́нымъ .
и҃поста́сь тѧ дх҃ъ мои҃ ;
Но́щь ѿгна́лъ є҆сѝ вѣ́тїѧ вѣ́кѹ , бли
ста́нїи ѿче҃ стлю , премѹ́драго пропов҃ѣ́
данїѧ ; Ч҃удесы́ оу҃тверди́лъ є҆сѝ , и҃щ҃е́
нными мѹ́дре оу҃че́нїи , вѣ́рныхъ вѣ́хъ
мы́ели , ꙗ҆́ко па́стырь свѧще́ненъ ;
Помаза́тѧ гѣ҃ , ѥ҆щ҃е́нным ѿче҃ помѧ́
заніемъ . и҃ небое́мъ бж҃тве́ныѧ цр҃кве ,
па́стыремъ нача́лна поста́вилъ є҆сѝ ;
Вс҃е́ рце мое҃ бж҃тве́нымъ свѣ́томъ просвѣ҃
ти҃ѣ҃ , две́ри свѣ́та . гр҃ѣхо́вное о҃мра
че́нїе ѿгоня́ѧ ; с҃ѣда́ленъ . гла́ , е҃ .
подо́бенъ . в҃ обезнача́лное .
Доброд҃ѣ́тельми ѥ҆́мъ , и҃бж҃тве́ными
оу҃че́нїи , па́че е҆́лнца стра́данїи ѿче҃
о҃бли́стáлъ є҆сѝ . и҃просвѣ҃ти́лъ є҆сѝ зе́
млю , блаже́нне доро́дее . ѿгна́въ
мглѹ многобо́ѥ҆мъ , и҃ лю́тыѧ є҆́реи .

бо҃

его ради памать твою ствю свѣтло пра
зднуемъ; слава. инъ. богородиченъ.
Теплаѧ предстателнице, инепобѣди
маѧ. надежда тверда инепостыднаѧ.
ствно ипокрове, ипристанище притѣ
кающимъ ти, прieно дво чистаѧ.
ена своего ибга моли воагглы, емирeніе
дати мирѹ, иепавeніе ивeлію мlть;
кръ бо. Накртѣ тѧ зрѧщи хе мти
твоѧ, волею посредѣ разбойникѹ ви
ѧма. растерзаема мтрьски оутробою.
глаше, безгрѣшне сне, како непра
ведно накртѣ ѥкоже злодѣи пригвозди
ѧ. родъ человѣческiй оживити хо
тѧ, ѥко преблгъ;
пѣснь, д. ирмосъ. Оуслышахъ
ги смотрeніѧ твоего таиньство. ра
зумѣхъ дѣла твоѧ, ипрославихъ твое
бжество; Возненавидѣвъ оплевалъ еси
преподобне, зимѹ безбожiѧ. ите
плотою бжественаго дха, невредимъ
сердцемъ соблюдеѧ;

Сокрѹшившаѧ дородее блженне, предли
цемъ твоимъ, горы твердыѧ бѣсовскiѧ.
и ѥташа злочестивыхъ чlкъ шатанiѧ.
Пожидаше оскорбляемъ, ѿграда во
градъ ѿгонимъ. темже блаженнѹю
оуслышилъ еси, мученикъ славѹ ивѣ
тлоть; Искушенiи мѧ спасе, и бо
дшетлѣнныѧ стрлетей бѣсѡмъ. ѥко да
вѣрою оублажаютѧ, притѧ отроковице
мти дво; пѣснь, е. ирмосъ.
Тѧже ѡнощи невѣдѣнiѧ, бгоразумi
емъ провѣщей конца. провѣти мѧ
оутромъ славословiѧ твоего ги;
Смотрѧѧ разумно, возданiѧ бжтве
наѧ дородее. великiѧ бѣды инапасти
претерпѣлъ еси; Единствомъ
бжтва проповѣдаѧ трцѹ дородее. мно
гобожнаго гнѣва, вѣтное погѹбилъ
еси шатанiе; Непоклоньемъ мчнче,
дѣломъ рѹкѹ безаконнѹющихъ. пре
терпѣлъ еси искушенiѧ ивѣды, ирана
болѣзни дородее; богородиченъ.

не

Востокъ е҃лица , пре́жде денни́ца во҃їм҃
вшаго бы́сть . и҃мже свѣ́тъ е҃ѵщен во
тмѣ́ лю́тыхъ , ч҃там҃ ви́дѣша ;
п҃ѣ , с҃ . і҃рмо҃ . Ри́зѵ ми́ пода́ждь свѣ́
тлѵ , о҃дѣя́нем҃ свѣ́томъ и҃́ко ри́зою ,
многомилостиве х҃е бж҃е на́шъ ;
С҃рце разжже́но , дыха́нїи дха́ ѵтмя́лъ
е҃ї . дѵхшѳ́въ дородѣ́е вопротивны́хъ ,
стремле́нїе разрѵша́юще ;
С҃ты́хъ житїм҃ , вщенны́ми списа́ньми
ска́залъ е҃ї , ѿче бг҃одхнове́нне . бж҃тве
нымъ ра́зѵмомъ дша́ прозрѣ́ща́м҃ ;
Гл҃ъ твои́хъ вѣща́нїе , и҃кра́ны́хъ сѵ́че
нїи си́ла . вс҃ю҃ѻбтече́ преблаже́нне зе́млю ,
бж҃тве́ною бл҃года́тїю ; бг҃ороди́ченъ .
Дв҃о е҃го́же родила́ е҃ї бг҃а , челове́ка
бы́вша . его́ моли́ , и҃зба́вити м҃а
ѿгнѣ́ва и҃мѵ́щи .
п҃ѣ́снь , з҃ . і҃рмо҃ . Дѣ́ти е҃вре́йскїм҃
пещи́ , попра́ша пла́мень дерзнѵ́
вше . и҃нарочѵ́ ѻ҃гнь прело́жше вопїм҃ѵ́ .

бг҃ословен҃ъ е҃сї г҃и бж҃е во́вѣки ;
Звѣ́зда мно́госвѣ́тлам҃ и҃́мам҃ , свѣ́
тлостьмї стра́данїи твои́хъ . просвѣ́
щам҃ дша́ , вѣ́рно дородѣ́е вопїю́щи .
бг҃ословен҃ъ е҃сї г҃и бж҃е во́вѣки ;
Стезя́ми пра́вы́ми ходя́ , низве́рглъ
е҃сї и҃́мы лестиваго . и҃́кпѵтем҃ живо́
тны́мъ наставля́м҃ вопїю́щам҃ . бл҃госло
вен҃ъ е҃сї г҃и бж҃е во́вѣки ;
Ѻ҃гради́лъ е҃сї ка́плями кр҃ове́й твои́хъ
всеславне , пещь прелѣ́тнѵю . и҃на
водѣ́ жи́зни всели́лем҃ е҃сї , взыва́м҃ .
бг҃ословен҃ъ е҃сї г҃и бж҃е во́вѣки ;
Изба́ви сокрѵ́з҃ъ грѣ́ха , ѻ҃скве́рненѵю ми
дшѵ́ бг҃ородителнице . и҃лиѳвї бо́жїи при
пра́зни соверше́ннѣ . да вѣ́рно сла́влю т҃а
вс҃це во́вѣки ; п҃ѣ́снь , и҃ . і҃рмо́съ .
Бг҃огли́выя дѣ́ти вѣ́щи , во ѻ҃гнемъ и҃ле́
тъ попра́вше по́лхѵ . бл҃гви́те дѣ́ла г҃и м҃а г҃а ,
Хвалящагося змїя́ возло́бѣ , смири́вем҃
ѻ҃ги ѿче , вопї́м҃ смири́лъ е҃сї . бл҃гви́те
вс҃а дѣ́ла г҃и м҃а г҃а ; Воглѵбо́цѣи т҃а
ста́рости , внесовстарѣ́вшихся покѡ́и҃ны

мѵ́ченъ҃къ, зижди́тель вели҃, ѕщенны́мъ ѿче.
мч҃нико҃мъ оу҃краше́нїе҃. Житїѐ равноа҃гг҃льно
и҃мѣ́лъ. соа҃гг҃лы вла́ки свое́го пр҃тола́, нн҃ѣ
пре҃стои́ши вопїа҃. бл҃гови́те вс҃а дѣ́ла гн҃а
гд҃а. Кра́снаѧ дре́во, и҃ви́ѣ прекра́сное сло́во
порождъ́ши, е҃мꙋ́же поемъ҃. бл҃гови́те вс҃а
дѣ́ла гн҃а гд҃а. пѣ́снь, ѳ҃. ірмо́съ.
Прослав҃ле́ннаго нагорѣ́ законода́вца҃, о҃гне́м҃
и҃кꙋпино́ю, ржтво̀ пр҃но дѣ́вы, вна́ше
вѣ́рны҃ спе́нїе. пѣ́снь҃ми немо́лчными ве
лича́емъ҃. И҃справи́лъ е҃сѝ ста́до хр҃о, кбже
ственны҃ пр҃ита́нищем҃. невре́дно соблю́дъ
е҃, ѿбꙋ́рѧ сопроти́вныѧ. и҃́ко презр҃де
ста́ль, и҃бжтвенны҃ ѿче и҃сполни́тель мꙋ́
дре повел҃ѣ́нїи. И҃́ко ѕщенноде́йственни
чи́нъ. и҃́ко мч҃ни́къ до́бль. и҃́ко чюдоде́й
ственнїи чю́денъ. и҃́ко бжтвенныѧ словопи́се.
и҃́ко вѣ́рѣ непоколе́бимꙋ сто́лпъ. сла́вꙋ вѣ́
чнꙋю ѿче ѡ҃слꙋ́чилъ е҃сѝ. Наꙋ́дницѣ под
е́мъ мно́ги тр҃ꙋды и҃боле́зни. и҃боле́
зненїи и҃бжтвенныѧ жи́зни, ра́дꙋемъ
премину́лъ е҃сѝ. ѡ҃боже́нїе҃ нн҃ѣ чи́сто при
ча́щемъ, мч҃ниче досточю́дне дород҃е҃

Бг҃озарна́ѧ па́мать твоа̀, возе́ѧ҃ ми
рови. ѡ҃зарѧ́ющи вѣ́рныѧ, зарѧ́ми
дарова́нїи. ю҃же слава́щаѧ ѡ҃бе́щники
на́съ покажѝ ѿче, и҃же вѣ́тїѣ бжтве
ныѧ свѣ́тлости҃. бг҃ороди́ченъ.
Новоро́ждшаго хр҃а нарꙋ́кꙋ, новоро́ждшаго вс҃а ма
ни́емъ бжтвенымъ чи́стаѧ. того̀
прилѣ́жно молѝ. ра́бъ на́шихъ
воздви́же҃нїѧ и҃справи́ти,
и҃́ко до҃мїѧ́мъ пред҃
лице́мъ
его҃
҃.

Ѝгѡже въ днь преп҃бнаго ѻц҃а

на́шего виларіо́на . и҃прп҃бнаго ѻц҃а на́шего
іларіо́на далма́тскаго . нагивозва́хъ ,
стры҂ . гла҃ . и҃ . по҃ . ѻ҃ преслáвное .

Свѣ́тъ и҃ноко́мъ виларіо́не мꙋ́дре ,* ты
добродѣ́телными зарѧ́ми ,* и҃ѥ́мъ҆нѣ́емъ
блгти ,* пꙋ́стыни бы́лъ е҆сѝ ꙗ́ко свѣ́ти
ло пресвѣ́тло .* страсте́й мглы и҃тмы҇ зло
лю́тыхъ ,* тѧ́ чтꙋ́щимъ тепл҃ѣ и҃зба
вли́и ,* и҃вре́мсѧ ѕкорби и҃напа́сти ,*
вѣ́рно пою́щимъ ти҆ бж҃твеное оу҆спе́нїе ;

Неи҃зрече́нныхъ пѡдвиго́въ твои́хъ ,* ты
бж҃ественою любо́вїю ,* терпѣ́нїе по
вредѣ́ тернїѧ́ ,* показа́лъ е҆сѝ и҃ стрáдалъ
цемъ равно сопротивле́нїе .* го́ркаго мора
оу҆слажда́еши вꙋ́ды ,* и҃дꙋ́ща напа́еши
ѫ́ждѧ премꙋ́дре .* преходи́ши вы́ше
ни́льскихъ бы́стринъ ,* творѧ́ немѡкрено
прехва́лне* навождáхъ шествїе ; Тѧ́ подо́
бника и҃лїи́ мꙋ́дромꙋ ,* вси вѣ́дꙋще нáвѣ
вилрїо́не воехвалѧ́ем҃ .* мт҃ꙋ бж҃твеною и҃,

е҆ѳнбе́е ѻ҆дожди́лъ е҆сѝ водны́мъ стрꙋ́ѧ ,*
и҃дождéвныѧ и҃сто́чники , и҃ро́ꙋ бже
ственꙋю .* твои́ми чтны́ми мт҃вами .
подава́еши оу҆́же е҆вы́ше ,* ѿче пребже́
нне вѣ́мъ вѣ́рнымъ ,* блгтьже и҃ни́лꙋ ,
и҃покро́въ неѡбори́мъ ; стры҂ , бц҃ѣ .
подо́бны . Ра́дꙋнсѧ дшѧ́мъ снабдѣ́
нїе ,* согрѣшѧ́щимъ прощенїе ,* лѣна́
щимсѧ и҃справле́нїе .* ра́дꙋнсѧ дш҃е́вное
и҃справле́нїе ,* ѕкорбѧ́щимъ помоще .*
ра́дꙋнсѧ сꙋ́тѣше́нїе дшѧ́мъ блгꙋ ,* не
мощны́мъ и҃щѣле́нїе .* ра́дꙋнсѧ премѣне́
нїю къ бг҃ꙋ ходата́нице ,* серафи́мъ вѣ́хъ
ꙗ́ко сꙋ́щи е҆сѝ чи́стꙋ ;

Плоть прїе́мъ ѿкровен҃и твои́хъ ,* перво
вѣ́чныи бг҃ъ ,* тѧ́ предста́телницꙋ по
каза́ чл҃кѡмъ прч҃тꙋ .* тѣ́мже и҃зба́
ви рабы́ своѧ́ ,* вс҃ко́ю нꙋ́жда ѩ҆́бъсто
я́нїи ,* и҃сѣ́ти вселꙋка́ваго врага́ .* и҃
ѩ҆́нїи причастити́емъ сподо́би и҃зба́
нныхъ ,* вс҃ѧ славѧ́щꙋ ,* и҃покланѧ́ю
щимсѧ ; Спаси́ мꙋ҆ влчце вѣ́чтꙋ ,

ѩ҆же є҃пєла ха҃ неи҆зрече́нно ро́ждьши ✻ тѧ
бо є҆ди́ноу є҃тѧжа́хъ пре҃ста́телницоу ✻ и҆не
о҆бори́моую є҃тъ́ноу ✻ и҆покро́въ и҆ра́дованїе ✻
и҆дшѣ҆ моеѧ҆ бж҃тве́нное оу҆тъ́шенїе ✻ ты
оу҆́бо мѧ и҆зба́ви неоу҆сы́пающаго черві́ѧ ✻
и҆о́гнь вѣ́чноующаго ✻ мт҃и ха҃ бга ;

ела҃ . и҃нѣ҃ . Да҃гла́сы величаю тѧ ✻
бл҃годарь҆тве́ннымі чтѧ ✻ и҆зла́влю по҃
чи́ноу чл҃колю́бїѧ т҃и ✻ ѡ҃тъ́дъ спаси́ ✻
и҆зми́ мѧ дше́тлѣ́нныхъ є҃тъ́лъ ✻ не
ви́димаго и҆вели́каваго врага́ ✻ тѧбо прело
жи́хъ на́нь бгоневъ́ѣто ✻ о҆р҃ѫжїе твердо
и҆непобѣ́димо ✻ мт҃и ха҃ бга ; кр҃тового .

Тѧ пригвожде́на ви́дѧщи ✻ на кр҃тѣ́ і҃ве ✻
и҆стра́сти прїе́млюща ✻ во́лею вл҃ко ✻ дѣла
и҆мѣ҃ти твоѧ҆ . ча́до гла́ше , ча́до сла́дкое ✻
ра́ны непра́ведно ка́ко терпи́ши ✻ врачю
и҆сцѣ́ливыи чл҃комъ не́мощь ✻ и҆ѡ҃тлѧ҆
вс҃ѣ́хъ и҆зба́вль милосе́рдїемъ си́ ;

и҃ны є҃тихъ҃ры . пр҃бному҃ і҃ларі́ѡну .
гла́съ , а҃ . по . ра́стъ Знаменїе .

Житїе неи҆скверне́но ✻ терпѣ́нїе и҆сполъ́ненно ✻

и҆любо́въ нелицемѣ́рнѹ ✻ воздержа́нїе без
мѣ́рно ✻ всено́щное стоа́нїе , оу҆миле́нїе
бж҃тве́но ✻ вѣ́рѹ наде́жѹ и҆стїннѹ ✻ е҆ми
лованїе́мъ ѡ҃чє є҃тѧжа́въ ✻ и҆ако а҃гглъ по́
жилъ є҆си́ на земли́ є҃тѣ́ломъ ✻ і҃ларі́оне
бл҃же́нне ✻ мл҃твенниче ѡ҃дшѣ́хъ на́шихъ ;

Земленыи а҃гглъ ✻ и҆нѣ́ныи чл҃къ бы́лъ
є҆си́ пр҃бне ✻ и҆сто́чникъ оу҆миле́нїѧ ✻
ми́лованїѧ є҃тѹ́ѧ҆ . пѹ́чи́на чюде́съ ✻
гр҃ѣ́шникомъ и҆спо́рѹчникъ ✻ ма́слина
воі҃стинѹ бж҃їѧ плодови́та ✻ ма́сломъ
тр҃ѹ́дъ твои́хъ ✻ оу҆мащаѧ҆ лица҆ і҃ларі́оне
чюдне ✻ вѣ́рно воехвала́кщимъ тѧ ;

О҆у҃мъ твои́ ѥ҆ма́ ✻ бж҃тве́ными раз҃ѹ
мѣ́нїи ✻ тѣ́лесныхъ превы́ше є҃тъ́сти
бы́лъ є҆си́ ✻ неемѣ́шенъ дѹ́шними ✻ ноеѧ҆
начерта́нїе ✻ і҃нъ҃зъобража́ѧ всевѣ҃ бж҃е
ственѹю доброт҃ѹ ✻ и҆познава́емъ весь
свѣ҃товидѣ́нъ ✻ дв҃ѣ́ствомъ дха҃ і҃ларі́оне
ѡ҃че на́шъ ✻ и҆нѡкѹющимъ оу҆краше́нїе ;

сла́ва . и҃нѣ́ѣ҃ . бг҃ороди́чен҃ .

Ра́дѹѧ҆ сл҃нцозра́чнаѧ҆ лѹ́чє҆ ✻ сл҃нца

не заходи́маго престо́ле ✻ , и҆́же е҆́лнце воз
е҆́мъшїа недомы́сленное ✻ . ра́дуемъ оу҃ме
о҆́блистаа҆ми бж҃твены́ми е҆́ньми ✻ , заре҆
мо́лнїиная ✻ , о҆́свѣ́тившїа земли́ конца҆́ ✻ .
и҆́же воистинꙋ свѣ́тозарна҆я ✻ , ведо́бра
и҆ пренепороч́на҆я ✻ . и҆́же свѣ́тъ невечерне́и ✻ ,
вѣ́рныимъ о҆́блиста́вшїа ✻ ; кръто́ бго҃ .
Ра҃спина́ема ви́дящи ✻ , и҆ ре́бра и҆ко́пова
ема копіе́мъ прочтаа҆ ✻ , х҃а чл҃кол҃ю́бца ✻ .
пла́чющи вопія́ше ✻ . что҆́ сѐ сне́ мои́ ✻ .
что҆́ ти́ безбл҃года́тнїи лю́дїе возда́ша ✻ ,
зая҆́же сотвори́лъ е҆́сѝ до́бра҆я тѣ́мъ ✻ .
и҆́спѣшиши мѧ безча́дствовати вселю
бе́зныи ✻ . дивлю́емъ милосе́рде , твое́мꙋ
во́лномꙋ ра҃спа́тїю ; канонъ , гл҃́ъ
кнаа҆рїо́нꙋ . твореніе і҆ѡ҃сифово . гла́съ ,
ѕ҃ . пѣ́снь , а҃ . і҆рмо́съ .
Гради́те лю́дїе , поемъ пѣ́снь х҃ꙋ бг҃ꙋ .
раздѣ́лшемꙋ мо́ре , и҆́проведшꙋ лю́ди ,
и҆́же и҆спꙋ́сти и҆́зъ рабо́ты е҆́гипе́тскїа .
я҆́ко прослáвимъ ; По́етъ бо҃и цр҃кви
ликꙋ́ющи , впа́мяти твое́и҃ днесь ,

бг҃оно́сне́нне вна҃рїо́не . и҆́ вѣ́рою сла́вы ,
великїа҆ ѡ҃чес пѡ́двиги твоа҆ ;
ра́бъ бо҃и я҆́вльсѧ . поработи́лъ е҆́сѝ дш҃е́
вными си́лами , страсти тѣ́лесныа҆ .
и҆́ свобо́дь вели́кїа злѡ́бы я҆́вилъ , ѡ҃чес
вечю́дне ; О҆́украси́лъ добродѣ́тьми
пѡ́двигъ свои́хъ , сосꙋ́дъ я҆́вилъся е҆́сѝ
благопотре́бенъ , бж҃твеномꙋ дх҃ꙋ . того҆́
дре́вностїа и҆́мѣющимъ , внаа҆рїо́не бляже́
нне ; И҆́же дш҃а́мъ льстецъ мѧ при
влече́ , впогибе́лныи ро́въ . но҃ мнѣ
простри́ держа́внꙋю си́ рꙋ́кꙋ . и҆некоро́ бѣ
кѣсвѣ́тꙋ возведи́ ;
Дрꙋ́гїи канонъ преподо́бномꙋ і҆ларіо́нꙋ .
гла́съ , и҃ . пѣ́снь , а҃ . і҆рмо́съ .
Во́дꙋ прошедъ я҆́ко по́сꙋхꙋ , и҆́зъ е҆гипе
тска҆ зла҆ и҆́збѣжа́въ , і҆ѳ҃ильтя́нинъ вопи
а҆́ше . и҆́зба́вителю бг҃ꙋ на́шемꙋ поемъ ;
Вѣсвѣ́тъ невещественыи и҆ра҃зꙋ́мныи ,
ѡ҃тмы сꙋ́щихъ вещи́и҃ вонтекша , і҆лари
о́не преподо́бне . мѡлитвами сѝ , и҆́же
кѣбг҃ꙋ мѧ просвѣ́тити ;

Отъ младенѣйства ѥсѝав добродѣтель . воздержанїѧ болѣзньми , и потъı постными , вмоужа достигълъ ѥсѝ , и вмѣрꙋ дꙋховнꙋю возраста хва ;
Страстей починꙋ прешедъ , и треволнѣнїѧ вѣтвешѡвъ избѣгъ . вопристанище оустремилѧ ѥсѝ немокрено , безстрастїѧ ѡ̃че преподобне ; бгородиченъ .
Слово ѥ̃же безматере изъѡ̃ца , безъ ѡ̃ца его̀ наповлѣдокъ , бгомꙋжно роди ла ѥсѝ , ѥдина бгомти . ꙗко превышь щи всѣѧ тварь ; пѣснь , г̃ . ирмо̃ .
Накамени мѧ вѣры оутвердѝ . разшири оуста̀ моѧ навраги моѧ . возвесели всѣмь дхъ моѝ воспѣвати . нѣсть ѥ̃тъ ꙗкоже бг̃ъ нашъ , инѝть праведенъ паче тебѐ гі̃ ; Возшелъ ѥсѝ навысотꙋ безстрастїѧ . вшелъ ѥсѝ комракъ его̀ видѣнїѧ , пріѧлъ ѥсѝ вѣрцы своемъ вжтвеныи законъ . имже оукрѣпльѧ , свѣтилникъ пресвѣтелъ , иноꙋющимъ преподобне былъ ѥсѝ ;

Плодовитаѧ маслина , ѵдомꙋ вжтве нѣмъ , ꙗвъ насажденъ ꙗвилъ ѥсѝ ѡ̃че . масломъ пꙋдвигъ своихъ , оумастѝ наша лица̀ , восхвалꙗющихъ твоѧ виѳаріоне преподобне чюдеса̀ ;
Нестꙗжателно поживъ блаженне житїе , птицамъ подобно ѡ̃че . крылыже ѻ̀блегчаемъ безстрастїѧ , вышняѧ достигълъ ѥсѝ ѡ̃бители радꙋѧсѧ . его̀ ради вѣрою тѧ оублажаемъ ; бо .
Лѣностно живо̀тъ моѝ изживъ , и страстьмѝ ѥрце ѻ̀скверниⷦ . приспѣю ктѐбѣ влъце , оумиленїемъ дша . и молюѧ оущедри непаснѝ мѧ , показанїѧ ѡ̃бразы мѧ оутвержьши ;
їкъ . ирмо̃ . Ты ѥсѝ оутвержение , притекающимъ тѝ гі̃ . тыже свѣтъ ѡ̃мраченымъ , ѝпоетъ тѧ дхъ моѝ ;
Попалилъ ѥсѝ оуглемъ воздержанїѧ преподобне , страстей терніе . ѝпро хлаждаеши вѣрныхъ мꙋдрованїѧ ;
Стрѣлы изъѡ̃щренны , добродѣтели

ѕтажа́въ дх҃омъ . а҃ко ѕи́ленъ , оу҃ѕ҃
ѕвилъ є҃ѕѝ ѕрце лю́таго борца̀ ;
О҃рѫжїемъ воѕдержа́нїа , и҃молѝтвою
а҃ко бронѧ́ми , прⷱ҃бне воо҃рѫжьеⷭ . вра
гѡ́въ невидимы̀ побѣди́лъ є҃ѕѝ пѡлкѝ ;
Бо М҃илости́въ бы́ти мѝ молю́ⷭ , твои́ми
влⷱ҃це дерзнове́ньми . и҃ѕ҃ тебѐ ро́ждьше
мⷬ҃ⷭ , вдн҃ь ѐдньи . ѕ҃ кондакъ .
кнⷭ҃рїо́нѡ҃ . гла҃ , в҃ . по . бы́шни .
Бы́шнихъ ѕи́лъ подража́въ преподо́бне ,
о҃бразъ пти́чь житїѐ по́живъ . вре́ме
нна҃ѧ ѐѕабы́тїи положи́въ . непрⷭ҃та́нны҃
жела́нїемъ ѐлеѡ́мъ , кⷭ҃нѣ́нымъ добрⷭ҃
та́мъ хⷭ҃а цр҃ѧ , до́ндеже того̀ дости́гъ ви
ѳлрїо́не . моли́ непрⷭ҃та́нно ѡ҃вⷭ҃ѣ́хъ на́съ .
ѕ҃ѣдале́нъ . гла҃ , а҃ . по . гро́бъ твои́ .
Воѕдержа́нїа о҃гне́мъ попали́въ страсти .
свⷭ҃ѣща̀ свⷭ҃ѣтла̀ бесⷭ҃трасти́ѧ на́вилеⷭ є҃ѕѝ ,
тмⷭ҃ дш҃ъ на́шихъ ѡ҃гона́щи бл҃года́тїю .
тⷭ҃ѣ́мъже дне́сь свⷭ҃ѣтоно́сную ти́ па́мять
пра́здну҃емъ , весели́ѥмъ ср҃ца , ви҃ла
рїо́не ѡ҃ч҃е на́ш҃ъ . бг҃ородичен҃ъ .

О҃ѹпова́нїе хр҃тїа́номъ , пр҃та́ѧ дво .
є҃го́же родила̀ є҃ѕѝ бг҃а , па́че оу҃ма̀же и҃
зло́ба . непрⷭ҃та́нно молѝ є҃вы́шними
ѕила́ми . да́ти о҃ⷭ҃тавле́нїе грⷭ҃ѣхѡ́въ на́
шихъ вⷭ҃ѣ́хъ , і҃справле́нїе житїю .
и҃же вⷭ҃ѣ́рою и҃любо́вїю пр҃но т҃ⷭ҃ѧ славѧщи҃м ;
кр҃тобг҃оро́диченъ . З҃рѧщи т҃ⷭ҃ѧ хе ,
всенепоро́чнаѧ мⷱ҃ти , мⷱ҃ртва на дрⷭ҃ѣвⷭ҃ѣ
простⷱ҃рта , копїѧ́ше . ѕне мо́и҃ , вобе
нача́лне ѡ҃ц҃ѹ и҃дх҃ѹ , что̀ неи҃ ѕрⷭ҃ече́нное
смотре́нїе твоѐ ѥ҃ѥ̀ . и҃мже спа́ⷭ є҃ѕѝ ,
пр҃чтою рⷭ҃ѫкѹ твое́ю ще́дре воѕда́нїе ;
дрѹгїи . ѕ҃ѣдале́нъ , пр҃бномѹ і҃ларїо́нѹ .
гла҃ , д҃ . подо́бенъ . ѕкоро вари .
Бви о҃ⷭ҃тави́лъ є҃ѕѝ свою̀ жи́знь всеблаже́нне .
бы́въ и҃ѕ҃ражде́нъ сщⷱ҃енноⷣⷭ҃ѣ́ственникъ ,
бо҃ѥ́ственѹ хⷭ҃ѣ сщⷱ҃е́нниче . тⷭ҃ѣ́мже по
мно́гихъ потⷭ҃ѣ́хъ и҃шелⷭ҃ѣзнехъ , ра́дѹ
ѧ҃ ѕневещⷭ҃ественаѧ прⷭ҃тавне́ѧ селе́нїѧ .
і҃нⷭ҃ѣ́ѥ҃ неточа́еши на́мъ , стрⷭ҃ѣ̀ нещⷭ҃тле́нїи҃ ;
сла҃ва . і҃нⷭ҃ѣ . бг҃оро́диченъ .
Д҃во всенепоро́чнаѧ , и҃же прⷭ҃ѣ́ѹщнаго

бга рождьшїѧ . вобезплотными того
непрестанно моли , оставленїе согрѣшенїемъ , неисправленїе житїю , дати намъ
прежде конца . иже вѣрою илюбовїю по
ющимъ тѧ подолгу , единаврепѣтам ,
кртобгородичнъ . Дво вренепорочнаѧ
мти ха бга . оружїе пройде твою прчтую
дшу , егда распинаема видѣ волею сна
бга твоегѡ . егоже преблговѣннаѧ моля
щи непрестаи , прощенїе согрѣшенїемъ
нашимъ даровати , пѣ , д . ирмо .
Пою тѧ , слухомъ оубо ги оуслышахъ оу
болхъ . домене бо прїиде , мене ищѧ
заблуждьшаго . темъ мнѡгое твое воше
ствїе , еже намъ прославляю обновленїе ,
Капля исцѣленїемъ прїялъ еси , ѡпучи
ны благодатей . ѡсюду преложилъ еси во
ду морскую , мтвою си мудре наслади сѧ .
исцѣлѧѧ оученикъ си жажду доточюдне ,
Никакоже даже достароести осквдѣлъ еси ,
житїи бгомудре ѡче . впустынахъ
игрѧхъ заблужѧѧ хотѣнїемъ , икіи бга ,

іже свѣтлостьми паче оумныхъ чюдесъ ,
тѧ просвѣщьша .
Былъ еси смирен похужден , возно
симъ безстрастїемъ . темже разразилъ еси
возношенїѧ вѣшмъ . свѣтилникъ инокимъ ѡче бывъ , благочестно вѣрою воспѣвающимъ тѧ ,
Страсти дша моегѡ исцѣли , возрастающаѧ ми прокаянно . помыслъ
просвѣти . дале ѡгонящи тму
чистам , вѣшмъ ѡскорбляющихъ
мѧ , иврегда свѣти дѣлающихъ ми
кнъ . ирмосъ . Оуслышахъ ги смотре
нїѧ твоегѡ таинъство , разумѣхъ дѣ
ла твоѧ , ипрославихъ твое бжтво .
Напражденъ бывъ привсдахъ воздержа
нїѧ , ѡче блаженне . лозанавил
ем еси благорастворена , благочестїѧ гро
здїе предлагаѧ ,
Весь бжтвенъ бывъ ндхоносецъ . бегъ
изыде къ бгу , іларіоне всеблаженне .
темже воспѣлы лнсуеши прилно ,

Накáмени вѣ́ры , поста́вилъ є́сѝ вто҃
пы́ срца твоегѡ̀ . инепоколѣ́бимъ пре
бы́ть , прилѡ́гъ вѣ́шьшихъ неоу
жива́емъ ; бг҃ороди́ченъ .
Хеpувúмъ превы́шшую тѧ̀ , серафúмъ,
пе́смъ прчтам . его́же бо трепе́щутъ ,
новúла є́сѝ плоти́ю бг҃а на́шего , нарꙋ́кꙋ
свое́ю ; пѣ́снь , є҃ . ирмо́съ .
Проѕвѣще́нїе вотмѣ́хъ лежа́щимъ , непе́
нїе ненача́емымъ хе҃ спе́е мо́и҃ . кте
бѣ́ сꙋ́тренюю цр҃ю мúрныи , проѕвѣ
тѝ мѧ̀ їа́нїемъ сѝ . иного́ бо ра́зѣ
тебѐ бг҃а незна́емъ ;
Проѕвѣще́нїе вселе́м преблже́нне оꙋтѣ́ши
телѧ , вну́трь дша́ твое́ѧ , вед
щꙋю къцр҃ьствꙋ́ показа́ стезю̀ . вне́и
же шествꙋ́ѧ , вѣ́шьшихъ ловле́нїѧ , и
помраче́нїѧ дше́внаго оꙋклони́лѧ є́сѝ ;
Но́вѣ ѩ҃вльѧ їе҃вѣ бг҃оно́се . вѣнцꙋ́
тече́нїе оꙋста́вилъ є́сѝ , мольбо́ю
свѣтоїа́нною . бже́ствеными слѡ
весы̀ оꙋкра́шаемъ блже́нне ,

ичюдесѣ́хъ Зарéю проѕвѣщаемъ . неже́ними
чюдесы̀ мнѡ́гими оꙋдобря́емъ ;
Вꙑкни́зѣ живо́тныи написа́вшаго дово́и
но . напи́санная вся̀ ѣ҃конча́въ , въбже́
ственыхъ кни́гахъ . тѣ́мъже вопїю
ти . рꙋкописа́нїе ѿ҃че зѡ́лъ мои́хъ ,
твои́ми разторгни , ковчевидцꙋ бг҃ꙋ
мѡлбами ; бг҃ороди́чен .
Стопа́мъ послѣ́дова , вибо́ръ преподо́
бныхъ , їже и҃зчрева ти возїи́вшему
ней зре́ченнымъ рѫ́твомъ , дво мти ,
небе́сными лики сочта́ем . ѣ҃ними же
мѡли́м , їи҃спросѝ на́мъ о҃чище́нїе
чтꙋ́щимъ тѧ̀ ; їн҃ъ . ирмо́съ .
Оꙋтренюще вопїе́мъ ти гс҃и , спасѝ
ны . ты́ бо є҃сѝ бг҃ъ на́шъ , ра́зѣ
тебѐ ино́го бг҃а незна́емъ ;
О҃ко вердечное неоꙋсы́пно , въбже́ствен
ныхъ запѡвѣдехъ воблюлъ є́сѝ , неза
зо́рно славне ;
На́горꙋ добродѣ́телей возде́ржанїемъ бго
но́сне , дѣ́тельно востекл є́сѝ ,

кѣговидѣнїю вознесенїемъ ;
Масло расточивъ нищимъ , сѡ҃рца
їларїоне преподобне . богатьство нѣное
почерплъ ёси ; бг҃ородиченъ .
Словесн҃ ковчегъ тѧ показа бц҃е , за
конѹ гь . воньже неказанно вселисѧ ;
пѣснь , ѕ҃ . ірмосъ .
Когѹ ѡкита їона вопїѧше . ты мѧ
возведи їзглубины ада влко . даи҃ко
їзбавителю воглаше хваленїѧ , ѥти
нымъже дхомъ пожрѹ ти ;
Необыкѹдѣлъ ёси , мнѡгимъ приближа
ѧсѧ подвигѡмъ . нщи҃ей бо прѣбне
ѝдне҃й четыредесѧтъ , пребылъ ёси
стомъ , непреклонен҃ нѹжными нѹжда
ми ёстества ;
Оумертвивъ своѧ оуды , ѥже наземли
чюдне . живымъ дѣйствомъ ѝщѣле
нїѧ обогатилъ ёси , ѝживеши наневе
рныхъ . оумерщвлѧющаѧ всегда дша
наша , страсти ѝщѣлѧѧ ; житїе
свое҃ рыдаѧ прно ёскончалъ ёси . желанїебо

бж҃твеное , тѧ ѡ҃чe вну҃тр распали .
їѡнѣ нанбесѣхъ обрѣте оу҃тѣшенїе ,
съпреподѡбными лики совокѹпляѧсѧ ;
Гъ їзтебе плотїю раждаетсѧ . вѣкмъ
гжѹ тѧ твареⷨ водѣлавъ . ёгоже
моли чистаѧ , обладающаго їзбавити
врага , дша наша ; ѝнъ . ірмосъ .
Очисти мѧ спе , мнѡга бо безза
конїѧ моѧ , їїзглубины зѡлъ бо
вед҃и мѧ молюсѧ . ктебѣ бо возвахъ
ѝоуслыша мѧ , бже спсенїѧ моего ;
Мысленнаго голїѧда злобою возносѧ
щагоⷨ , безъорѹжнымъ своимъ съпле
тенїемъ , вѣрно працею оубилъ ёси .
ѝего ѝсторгъ побѣдителнаѧ орѹжїѧ ,
ѝко велми хвалящесѧ посѣкълъ ёси ;
Великомѹ вдобродѣтелѣхъ поревновалъ
ёси їларїонѹ . ѝемѹ духовно стѡпамъ
возлѣдѹ , воздержанїемъ преподо
бне . верховенъ ѝвисѧ , ѝнадѹ
воображенїе ;
Пѡсты воздержательными , оуглїе

стрѣлáмъ врагá погасúлъ є҃сѝ доконцà .
їѡ҃гнь вѣ́ры вжегъ , попалúлъ є҃сѝ
невѣ́рїѧ є҃рети́ческаѧ шата́нїѧ ;
Бѡ Зачалà є҃сѝ воúстинꙋ , бжїѧ слова
восꙋтро́бѣ свое́ѝ . и҃сегѡ па́че є҃стества
вселенепороч́наѧ родилà є҃сѝ . є҃гоже моль
ба́ми сѝ оу҃молѝ , ѡ҃́иже воúстинꙋ бц҃ꙋ
воспѣва́ющихъ тѧ҃ ; кондакъ ,
їлаpїѡ́нꙋ . гла҃ . в҃ . по҃ . твéрдыѧ .
Ѻ҃гра́ды живоно́сныѧ ти҃ па́жити ,
пастырéски невреди́мо ста́до соблюдѐ .
їѡа́ннѣѧ высото́ю дѣ́лъ вели́къ , но́
выи їлаpїѡ́не . поблгочéстїи мно́ги мꙋ́
ки и҃ко́рби прїе́мъ . тѣ́мъ вовсерадо
стныи живо́тъ всели́ѧ , го́рнаго сїо́
на . моли́ за́ны преподо́бне ;
пѣ́снь , з҃ . і҃рмо́съ .
Тѣ́лꙋ злато́мꙋ премꙋ́дрыѧ дѣ́ти непо
слꙋ́жиша , и҃́спламень са́ми пойдо́ша ,
и҃сто́ги и҃́хъ о҃́брꙋга́ша . среди́ пла́ме
не возопи́ша , и҃о҃́бросѝ и҃́хъ а҃́гглъ ,
оу҃́слы́шасѧ оу҃́же оу҃́тъ ва́шихъ мл҃тва ;

Ѻ҃бнови́въ дш҃ꙋ , во́держа́нїѧ бл҃гочести́
вымъ ѡ҃́чесе́ра́ломъ . кла́съ многоплоде́нъ
воздѣ́лалъ є҃сѝ , вжи́тницахъ соблюда́е
мы́хъ . и҃́питаéши вѣ́рно вселе́нныѧ
ѧ . бл҃гове́нъ є҃сѝ гд҃и бже҃ ѡ҃́цъ на́шихъ ;
Свѣ́томъ смѣ́шьемъ невещéственымъ ,
чи́стъ свѣ́тъ бы́лъ є҃сѝ . и҃́вы́стрину҃ рѣ
чнꙋ́ю прешéлъ є҃сѝ , о҃́мочи́въ никáкоже
стопы́ свои́ . посте́ зáхъже пра́выхъ бг҃о
мꙋ́дре внедрїо́не ходи́лъ є҃сѝ . грѣха
мꙋ́тныѧ и҃́зсꙋши́въ вꙋ́ды ;
Чꙋдо стра́шно . како́ непива́емыѧ
и҃ногда́ вꙋ́ды , пїе́мы сотвори́лъ є҃сѝ ,
бжтвены́мъ назна́менанїе́мъ . и҃рѣчнꙋ́ю
выстрину҃ прешéлъ є҃сѝ . тече́нїеже оу҃де
ржа́ вели́чное , внедрїо́не бг҃омꙋ́дре . бг҃о
знаменїи ѡ҃́ще́нными величáемъ ;
Мꙋ́дрость бжїѧ и҃постáснаѧ , и҃́зтебѐ
чи́стаѧ роди́ѧ . и҃́зловѣ́рныѧ мꙋ́дреца҃
потребѝ . їоумꙋ́дрѝ мно́жество и҃́нѡкъ
и҃́прпѣ́ныхъ , воспѣва́ти бл҃гтїю . бл҃го
слове́ннаѧ бе҃ бг҃а пло́тїю рожде́ншїѧ ;

Гласъ . ѕ҃ . ирмо҃ . Иже ѿ іюдѣ́ѧ дошедше
ѻ҃троцы вавило́нъ дре́вле , вѣ́рою оу҃тве
рже́нїи . пла́мень пе́щныи попра́ша глаголе.
ѻ҃ц҃ъ на́шихъ бже́ благослове́нъ е҃сѝ ;
Възла́цѣ вы́шняго цр҃тва , ста́до ѻ҃чее
воспита́лъ е҃сѝ . и҃же зло́мъ оу҃че́нїи ,
звѣ́рь ѻ҃гна́въ е҃ретическїѧ , полѡ́ше .
ѻ҃ц҃ъ на́шихъ бже́ благослове́нъ е҃сѝ ;
Чюдесъ̀ зарѧ̀ простеръ , разорѧ́ши болѧ́
щихъ мглу́ . и҃здравїѧ лу́чами подава́ши
дне́сь , и҃цѣ́льбы , зовѹ́щимъ . ѻ҃ц҃ъ
на́шихъ бже́ благослове́нъ е҃сѝ ;
Въ вы́шнюю вше́лъ е҃сѝ бра́чную трапе́зу
цр҃ѧ хр҃а . водежу́ ѻ҃дѣ́ѧнъ , достѡ́йно
зовѹ́щемѹ . тѣ́мъ и҃во́зле́же вопїѧ́ше ,
преблаже́нне : ѻ҃ц҃ъ на́шихъ бже́ благосло́вен е҃сѝ ;
Па́че е҃стества̀ и҃сло́ва , вла́кѹ вѣ́ковъ ро
дила̀ е҃сѝ . и҃спита́ѧ ѻ҃вощу твоею ,
и҃же вѣ́мъ вобла́го вре́мѧ гото́вящи трапе
зу́ . е҃гоже прилѣ́жно прича́ѧ ѡ҃на́съ
молѝ . пѣ́снь , и҃ . ирмо́съ .
Ѻ҃гнь же́ вѣ́щь ѻ҃гненую кѹ́дѣ тѣ́мъ е҃вре́йски

соше́дшаго , и҃пла́мень нахла́ди прело́жь
шаго бг̀а , пѣ́йте вс̀ѧ дѣ́ла г̀а , и҃пре
возне́сите е҃го во́вѣки ;
Свѣ́тъ тебѣ̀ возсїѧ̀ и҃ѕ҃ѣ , и҃ко́же пра́
ведникѹ . и҃ра́дость и҃весе́лїе , и҃ко пла́
кавшѹ ѻ҃ч҃е наземлѝ прилѣ́жно . и҃стра́
ннѹ сѧ̀ вы́вшѹ нестяжа́нїемъ , и҃вѣ́
цѣмъ злострада́нїемъ ;
Вѣ́сь ѻ҃нюдъ смѣ́шьем конечными жела́
нїи , прпбне ѻ҃ч҃е . гра́дыже и҃пѹстыни
воѹмиле́нїи мнѡ́зѣ прохожда́ше , до́нде
же митропо́лїю достигл̀ъ е҃сѝ вы́шнюю ,
свѣ́тло оу҃краша́емъ ;
Оу҃тро возсїѧ́лъ е҃сѝ на́мъ , свѣ́тлыми
добродѣ́тели просвѣще́нїи , наша мы́сли
просвѣща́ѧ прно . тѣ́мже твою свѣ́то
но́сную днесь , ѻ҃ч҃е виссаріо́не , соверша́
емъ па́мять ; вгородичен̀ъ .
Но́ва родила̀ е҃сѝ сна̀ , совенача́лна ч҃та́ѧ
ѻ҃ц҃ѹ безнача́льному . и҃ѡбнови́ла е҃сѝ
е҃ди́на , ѡ҃бѣтша́вшее на́ше е҃стество̀ ,
лю́тыми преступле́нїи . тѣ́мже та̀

согласно поемъ вце . ѳ҃къ . ірмо҃ .

Седмь седмицею пещь , халдѣйскїи
мл҃читель , бг҃очестивымъ лютѣ раз҃
жже . силою же л҃чшею , спасенныхъ ви
дѣвъ , творцу їи҃збавителю вопїмше .
дѣти блг҃ословите , вщ҃еннїи воспо҃йте ,
людїе превознесите его҃ вовѣки .

Слезными струями , страстей҃ вызра
нїм , неустав҃ным помыслы потопилъ
еси . ипч҃ина былъ еси , долготерпѣ
нїм преподобне . кѵ҃тишинѣ ведыи тихо
стнѣй , вопіющам . дѣти блг҃вите ,
вщ҃еннїи воспо҃йте , людїе превознесите
его҃ вовѣки .

Якоже терпѣлива ад҃аманта , воздержа
нїю имущее , твоѣ наказанїм иларіоне
прпбне . вруце оутверж҃даемъ , нестрастей҃
пшлки побѣждаемъ , языкомъ вѣрно
вопіюще . дѣти блг҃вите , вщ҃еннїи
воспо҃йте , людїе превознесите его҃
вовѣки . Воздержанїемъ прпбне ,
плоти благострастїе оудержанїе изнуривъ

премудре . неполнилъ еси дха҃ , дш҃е
вное дѣйство . якобезстрастїю сте
жамъ , достигл҃ъ еси зовыи . дѣ
ти бг҃ословите , вщ҃еннїи воспо҃йте ,
людїе превознесите его҃ вовѣки .

Подкровъ влъце ст҃ую крилу твоею ,
озлобленїи вси прилѣгаемъ . лю
ты ми согрѣшенїи , инапастьми некорыс
ми . тѣ бо предстателницу имуще
вопіемъ . дѣти блг҃ословите , вщ҃е
еннїи воспо҃йте , людїе превознесите
его҃ вовѣки . ѳ҃къ . д҃ . ірмосъ .

Іже ѿ бг҃а бг҃а слова , неизреченною м҃у
дростїю пришедшаго обновити ад҃ама ,
идїю тлѣнїм падшаго зл҃ѣ . ѿ тыя же
дѣва неизреченно воплощаема насъ ради ,
вѣрнїи єдиномудрено пѣньми величае .

Крѣпость низложилъ еси льстиваго
крѣпостїю преполненъ духовною . їнави
ем силенъ настрасти пребл҃женне . сего
ради чудесъ благодати пріемъ ѿ бг҃а , вѣ
рны нещ҃телевлеши нещ҃елныя недуги .

Гавиемъ твоѧ велїа слава гаже побѣдѣ
вшей твари , провѣщаѧ вѣрны , ещѐ
нкыми оуподобленїи непорочнаго ти жи
тїѧ , вгомоудре виварїоне . воѝстинноу
йпокѡ оукрашенїе , йѡщемъ верховниче ,
Стенѧ плача йсѣтоѧ , оумиленїемъ
слезнымъ кропѧ землю прно , ѡче
вгомоудре вовершаше . дондеже обрѣ
те вжтвеное оутѣшенїе , вограднкъ вжїи
совѣтми втыми прпбне веселиемъ ;
Процвелъ еѝ ѡче гако крінъ , добро
дѣтелными благоуханїи , наша обаго
суха дша . тѣмже сотворимъ па
мать твою . Злогмадїѧ согрѣшенїи ,
прѡимъ йзбавитиемъ , тебе ради вига
рїоне . йвежкаго вѣсѣѡвскаго озлобленїѧ ,
Оумовредно согрѣшѧѧ , неѝправленъ
пребываю , мнѡгимъ нечювствомъ
объюродѣвъ . тѣмже зовоу ти влуце .
ктаковѣи нѹжди сѹща посѣти мѧ нн̃ѣ ,
цѹврачю страсти смиреннаго сердца моегѡ ;
нн̃ъ . ірмо . Оудивиемъ сѹво обемъ небо ,

йземли оужасѡшаѧ концы , гако бгъ
навиемъ члкѡ плотїю . йчрево твое бысть
пространнѣе небесъ . тѣмъ тѧ вце ,
аггли йчлцы чиноначалїѧ величаемъ ;
Неточника тѧ чюдесемъ , гако воѝсти
нноу хе показа блаженне . болѣзненыѧ
всквернꙋ очищающа страстей , йнедоугѡ
болѣзни потопляющи оудобь . тѣмже
йрвкоу тѧ дшевныхъ очищенїи , нари
цаемъ вси преблаженне ;
Процвелъ еѝ гако финиксъ духовенъ ,
вдомоу бжїи преславне . плодъ принесе
воздержанїѧ , гакоже владоуть . ймже
рцѧ премоудре наслади еѝ , стадоу своемоу
словесномоу . тѣмже йвѣнцѧ небесныѧ
славы ѡче , восприѧлъ еѝ прнопамятне ;
Воздержанїѧ показаѧ ѡче правило ,
йкротости навиемъ образъ . йтихъ вѣмъ
їларїоне наставникъ . ймнѣ мольбами
когоу , оукроти боурѧ страстей . йпо
даждь прежщемоу , глубокїи миръ .
гако да достойно оублажаю тѧ ;

бо҃ Тѧ ѻ҆рꙋжїе вбѣда́хъ и҆напа́стѣхъ, при
ста́нище и҆стѣ́нꙋ въскѡ́рбѣхъ, и҆щи́тъ
вобранѣ́хъ и҆мамы разꙋ́мныи.
и҆вели́ко ѻ҆чисти́лище влю́тыхъ
согрѣше́нїихъ и҆нахожде́
нїихъ. тѣ́мъ тѧ
бцꙋ по́долгꙋ чтем,
и҆величаемъ
рожество̀
твоѐ
;

Мѣсяцъ Ѳеѡдо́та Агкирьскаго. Стихѣ́ры.

гла́съ. а҃. по҃. Нбнымъ чинѡ́мъ.
Ра́достнымъ срдцемъ, и҆твердымъ по́
мысломъ, кподвигѡ́мъ мꙋ́чениче
бл҃годерзнꙋлъ е҆сѝ воистинꙋ. неꙋбо
ѧ́всѧ мꙋ́чныхъ болѣ́знеи, нинꙋ
жныѧ сме́рти. тѣ́мже зако́нно по
страда́въ, свѣ́тло вѣнча́сѧ Ѳеѡдо́те;
И҆скꙋше́ньми пло́ти твоеѧ̀, оу҆ѧзви́лъ
е҆сѝ сꙋпоста́ты бл҃же́нне. и҆сострѣлѧ́лъ
е҆сѝ си́мъ ѻ҆бличе́нїи срдца̀. ка́плѧми
же и҆зліѧ́нїи крове́й твои́хъ, потѡ́
ки и҆зсꙋши́лъ е҆сѝ доконца̀, безбо́
жїѧ преблаже́нне;
Терпѣли́вно свѣща́ми ѻ҆палѧ́емъ, и҆
ра́нами хребе́тъ сокрꙋша́емъ, мꙋ́че
ниче претерпѣ́лъ е҆сѝ зовы́и. Хв҃ы
любвѐ ѿнюдъ ничто̀же мѧ̀ разлꙋчи́тъ.
ни сме́рть, ни живо́тъ, ни всѧ́
каѧ дрꙋга́ѧ мꙋ́ка;

йны стра, пртвн бцѣ. по. тоиже.
Одержими паденьми ненадежными чи
етам, тѧ заст8пницѹ ед8ин8 имѹ
ще дво, вопіемъ благодарно. очи
ети ны пресвѧтам бгонев8сто. ты
бо сѣн мир8 прибѣжище, и заст8пни
цародѹ нашемѹ,
Жезломъ твоегѡ предстательства, бго
родителнице чистам. звѣринымъ
страсти, оклаянымъ дша моем8же
ни въкоѹ. мирно жизнь мою сѹпра
влкщи. ни томѹ мѧ стадѹ и зѣра
нымъ твонхъ wрецъ причти.
Согрѣшенен пѹчиною обѹреваемъ, кти
хомѹ прибѣжищѹ, пречистым ти
матры бгородителнице привѣгъ. взы
ваю ти спаси мѧ. державнѹнеи про
стерши деницѹ, рабѹ своемѹ прене
порочнам,
Нравомъ гнилымъ поползъшѧ, ницъ ле
жѹ. и къ твоен дво притѣкаю тиши
нѣ. wбѹрѧ сепротивным, ѩкѹшенїи

много wбразных мѧ избави. да пою
твою благодать непрестанно, бце мти
прнено дво,
Кто бо. Обрта пред
етомщи, своегѡ сна ибга. и долготе
рпѣнїе его смотрѧщи. глаше рыдаю
щи мти чистам. оувы мнѣ чадо ела
дкое. что сїѧ страждеши неправедно,
слово бжїе. да спасеши члчество,
Канонъ. Емѹже краегранеїе бжїе дам
нїе, превѣщенїе тмѣ блженне. тво
реніе ѳеофово. глсъ, ѕ. пѣ, а.
Ирмосъ. Гако поѹхѹ ходнвъ ѩнль
побездн8 стопами. гонителѧ фарао
на, видѧ потопленма. бгѹ повѣ
днѹю пѣснь пшемъ вопіѧше;
Кгоїмнюю тѧ звѣздѹ, мыселное
показавъ слнце, навыситѣ своем цер
кве. всю землю wблистанїи, блже
нне твонхъ страданїи оусѣснилъ есть;
Сюна возраста, возложен бывъ бги
доносте. бгоданными добродѣтель
ми, дшѹ просвѣтилъ еси навѣ. имиръ

честны́ми стрáданїи оу҃красѝлъ є҃сѝ ;
Слáвный мч҃никъ , смотрѧ́ лѣтúваго
мрéжа , простéрты наземлѝ . вéюдь
прохождáше , дшá оу҃чéнїи бл҃гочестúвыхъ ,
оу҃тверждáѧ бл҃годáтїю ; бг҃ородúченъ .
Премногúмъ мáрдїемъ , нéбѐ преклонь
сни́де сн҃ъ бж҃їи . їи҃ зтебѐ воплотúсѧ чи
стáѧ , спасáѧ чл҃ка ѿпрелéсти змúины ;
пѣ́снь , г҃ . ірмо́съ . Нѣ́сть ст҃а ,
áкоже ты ги бже мои́ . возне́вы рогъ
вѣ́рныхъ сѝ бл҃же , їоу҃тверждь и҃́хъ наказ
мени и҃сповѣ́данїѧ т҃и ;
Вúнь взирáѧ кбг҃ , ѡ҃чúма оу҃мнúма ,
прпо҃пáмятне мч҃не . нечюже ранъ тѣ́
ломъ приближáемъ , и҃мúками вéюдь
одержúмъ ; Никáкоже мч҃не , при
лѫги болѣ́зненúми поколéбаѧ , ни
ласкáнїи беззакóнныхъ . накáмени
твéрдыѧ вѣ́ры хв҃ы , водрузѝвъ слáвне
дóдоте ; Сокрýшаѧ тѣ́ло , мнѡ́ги
ми рáнами гонúтель . невозмóже ѿню́дь ,
твою́ крѣ́пость дшéвнýю разслáбити .

бж҃твéною любóвїю спѣ́а , бл҃жéнне оу҃тве
ржáемъ ; Вúдѣвъ твоегѡ́ и҃зда́леча , бо҃
лúкъ прр҃ческїй бг҃оглáсныи , тáиньства
глубúнѹ . многоѡ́бразными глáсы ,
бг҃ѹ мт҃рь чúстѹю тѧ́ провѣ́щаетъ ,
прчтáѧ бг҃онев҃ѣ́сто ; с҃ѣдáленъ .
глáсъ , а҃ . по҃ . гро́бъ твои́ .
Многосвѣ́тлаѧ звѣ́здо , дарѡвáнїи чю
дéсными , и҃стрáданїи вщ҃е́нными ѻ҃зарѧ́ѧ тварь , дéодóте блáжéнне воúсти
нѹ бы́лъ сѝ . тѣ́мже днéсь свѣ́тоно́
снѹю т҃и пáмять , прáзднующе вдохновéнїи
ерцы , хр҃а величáемъ ; слáва . і҃нн҃ѣ .
Безневѣ́стнаѧ чтáѧ вщ҃е дво , Ѥди́на бо҃
вѣ́рнымъ предстáтелнице и҃покрóве .
вѣ́дъ и҃скорбéй , и҃лютыхъ ѡ҃бстоя́нїи ,
всѣ́хъ и҃збáви , и҃же нáтѧ надѣ́ѧнїе
ѻ҃трясовúце и҃мýщихъ . и҃дша наша
спасѝ , бж҃твенными мл҃твáми сѝ ;
крт҃обо҃ . Невкверна́ѧ а҃́гница , а҃́гньца
и҃спúстыѧ , вúнима мéртва нáдревѣ
зрѧ́щи . рыдáющи вѣ́щáше , мт҃рьски

восклицаше. како претерплю твое, еже паче слова сне мои снитіе, и вольныя страсти бже преблагіи;

пѣснь, д҃. ірмосъ. Хс мнѣ сила бгъ и гь, честная цркви. бголѣпно зоветъ вопіющи. ѿсовѣсти чисты, оги празднующи; Мудростію словесъ твоихъ, идѣлъ блгодатію, тмѣ предстателя, явѣ посрамилъ еси де одоте. и побѣду взятъ нань, славно подвигся; Огнемъ страданіи твоихъ, явѣ запалилъ еси многобожную лесть. і яко свѣща дхомъ стымъ, мучениче вжегся тайно, подн҃бную просвѣтилъ еси; Крѣпко славне вребра стружемъ. и зѣлными болѣзньми яко воистину, всюду окруженъ. непоколѣблемъ умомъ познася, вѣры ради прнопамятне;

бо Сохрань нетлѣнну тя поржтвѣ, яко же преже ржтва дво содѣтель, вселися вложесна твоя. і истлѣвшая многими согрѣшеніи обновилъ есть;

пѣснь, е҃. ірмосъ. Бжіимъ свѣтомъ ти блаже, оутренюющихъ ти дша любовію просвѣти молюся. тя вѣдѣти слово бжіе, истиннаго бга, ѿмрака грѣховнаго изимающа;

Терпѣніемъ твоимъ мучениче мудре, безаконнующихъ стремленія, имукъ озлобленія, іопаленія явѣ терпѣлъ еси. бжтвеннымъ пособіемъ огражденъ;

Проповѣдуя слово блгочестивое. путная шествія далече, мучениче бго мудре шествовалъ еси. и заблуженныя къ свѣту обратилъ еси, тмою водимыхъ суетьства;

Воздвиженъ бывъ якоже агнецъ, мучениче надрево. желѣзныхъ ноготъ терпиши терзанія. якоже безплотенъ блженне, оумерщвенія дебельство совлачая;

бгородиченъ.

Воплощенно воистину слово ѿчее, ѿчистыхъ чтая дво кровей твоихъ родила еси. водвою совершену естеству.

Є́диноиже ипоста́сію , бгора́дованнам ;
пѣ́снь , ѕ̄ . ірмо́съ . Жите́йскаго
мо́рм возде́изаема зр̀м , напа́стей бу́
рею . вти́хо прistáнище притёкъ ,
вопію ти́ . возведи́ и́тлѣ живо́тъ
мо́й , многомилости́ве ;
Пома́залъ е́си влшве́вы свои́ми ещ̀е́нными ,
чи́стым кподвигшмъ жены̀ . иниз̀ло́
жше мч̄не врага̀ , мужески́ми боре́ніи .
нетлѣ́нім вѣнца̀ и́плето́ша ;
Кр̀е́постїю дха̀ , дш̄ѹ огради́въ . лѹ
ка́вствїм , дхи терпѣ́ніемъ ра́нъ низ̀ло
жи́лъ е́сѝ . и́побѣ́ды вѣне́цъ ѿбга
прїи́мъ досточ̀юдне ;
Капла́ми кр̀ове́и твои́хъ , и́дольскїи
пла́мень , мч̄не хв̄ъ погаси́лъ е́сѝ .
и́рое́ю бшлѣ́зней твои́хъ , бгочести
выхъ дш̄а ороси́лъ е́сѝ , ѿпла́мене пре
лести и́збави́въ ; Іже всеѝ ѿнюдъ
разумне́и ꙗко бгъ , и́виднме́и тва
ри , воо́утре́ѹ твою́ вели́кмъ бои́стиѹ .

и́плоть бы́сть , чл̄ки назида́м прие́но
дво ; пѣ́снь , з̄ . ірмо́съ .
Р̀оводави́цѹ оу́бо пе́щь сотворѝ а̀гглъ ,
прпбны́мъ дѣ́темъ . халдѣ́йже о́палѝ ,
велѣ́нїемъ бжї́имъ . мч̄ни́тела оу́вѣщ̀а
вопи́ти . блговлове́нъ бгъ ѿцъ нашихъ ;
О́гне́мъ бгоблже́нне бшлѣ́зней твои́хъ ,
запале́нїе и́дольское оу́гаси́лъ е́сѝ . кр̀ше
ны́миже ка́плмми , погр̀ѹзи́лъ е́сѝ врагѝ
безпло́тны́м , д̄е́одо́те вопїм . блго
слове́нъ е́сѝ гн̄и бже ѿцъ нашихъ ;
Гл̄ко дми́мъ блгобо́нен приневе́ем
мѹдре , подвигополо́жнико́ѹ еи̇̄ . бжтве
нною блгода́тїю , смра́дноѹ лѣ́сть низ̀ла
гам . тѣ́мже пое́ши ра́достно . блго
слове́нъ е́сѝ гн̄и бже ѿцъ нашихъ ;
Соблю́дъ твоѧ̀ влшве́а фо́ртъ ѿтыи̇̄ .
бгоно́сномѹ фо́ртонѹ ѿдае́тъ тѧ , хра́
мѹ набо̀здви́женїе че́стно . нао́чищенїе
вѣ́рнмъ блгочести́вы́мъ . вѣнабдѣ́нїе
дш̄а́мъ , мч̄ени̇ч̄е д̄е́одо́те ;
Є́динъ новѧ̀ща всеста́въ родила̀ е́сѝ , слова

мти дво . сугуба имуща хотѣнїа ,
іестествена своѧ своиства сѫть . бгъ бо
есть ичлкъ , іже нас ради воплотивыи
ся . пѣснь , и . ирмосъ .
Непламени стыимъ роев иточи , аправе
днаго жертвы ивожды попали . всѣ бо
твориши хе , елико хощеши . тѣмъ
тѧ превознесшимъ га вовѣки .
Непоколебимъ столпъ . забрало непре
клонно , непобѣдимаѧ стѣна . сте
пень вѣры . данїе бжтвено . благоче
стїѧ поборникъ . прелести губитель ,
показавъ страстоносче ,
Окормленїемъ бжтвенныѧ благодати пре
мудре , мукъ прешелъ еви великую пу
чину . итихаѧ радуѧсѧ достигълъ еви
славне пристанища , бжественаго цр
ствїа ; Шествїи ипетезѧ твоѧ на
правившася , кохъ всѣхъ бгъ игу .
емуже врученъ дхъ свои предалъ еви ,
мученице страстоносче .деодоте трема
жене ;
богородиченъ .

Внутрьнїи языкъ таинъства твоего ,
недоумѣнную глубинѫ изрещи немо
жетъ . слово бо божїе , паче слова
родила еви пречистаѧ дво . воплощенїе
вѣмъ ; пѣснь , ѳ . ирмосъ .
Бга человѣкомъ неудобь видѣти .
наньже невмѣютъ чини аггльстїи зрѣ
ти . тобою бо прчтаѧ авиемъ намъ ,
слово воплощенно . егоже величающе ,
небесными вои , тѧ величаемъ ;
Дѣлавъ сѫлучиши онѫю страстотерпче ,
видимую радуѧсѧ преобидѣлъ еви . и
бжественымъ маніемъ , кранамъ шлу
чиѧ . неужасъемъ мученыихъ вид ъ ,
немерти горкїѧ . тѣмже съмученики
вѣнчаемъ подвигемъ ;
Давилъ еви храмъ мученице чнетъ
трцѣ , зданїемъ дѣманїи , деодо
те пребогате бжествеными . страда
нїиже свѣтлыихъ сїанїемъ сукрашенъ .
тѣмже храмы вѣшовекїѧ иствканныѧ
мудре , бжественою оутѣшителѧ

силою, ꙗвѣ низпровергл҃ъ еси;
Искапающїѧ гора бж҃твенную сладость,
ꙗвилсѧ еси источникъ чюдесемъ. пу
чина славне бж҃твенныхъ дарованїи.
струѧ свѣтла ст҃аго дх҃а, дш҃а напаѧѧ,
и потопляѧ страсти. и всѣмъ ходатаи
ствуѧ мученичe, бл҃гочестно поющим
тѧ радованїе; бг҃ородиченъ.
Гласомъ аг҃гла родила еси пр҃тое слово,
прїемша плоть, оумну іодш҃евленну,
дв҃о пр҃таѧ, ѿчистыхъ кровей твоихъ.
и безплотныѧ враги низложьша.
испасша насъ всѣхъ, иже
истинную бц҃у
исповѣдаю
щихъ
тѧ
;

Ꙗ҃ТОГОЖЕ В҃И ДН҃Ь СТ҃АГО ВЕЛИКО

мученика Ѳеодора стратилата. стихѣ
ры. гласъ, в҃. по҃. егда ѿдрева.
Весь привелъ еси себе, тебѣ давшему
преблаженне жизнь совершену. ꙗко
всеплодїе живо іодш҃евлено, и жертву
бл҃гопрїѧтну и пречисту. тѣмже мо
литвеникъ бысть бл҃гопрїѧтенъ. бу
рѧ изимаѧ, всѧ вѣрою поющаѧ тѧ
мученичe, и призывающаѧ тѧ Ѳеодо
ре; Сѣмѧ воздѣлавъ прилѣжно,
въсѣѧнное слова, вчистѣй твоей дш҃и.
сїе оумножилъ еси болѣзньми страда
нїѧ. и мудре положенъ въ нб҃ныхъ жи
тницахъ, нетлѣнно обрѣте наслажде
нїе. егоже нн҃ѣ насыщаѧсѧ бл҃женне,
твоими кох҃у ходатаиствы, вѣрно
поющаѧ тѧ спасай.
Мч҃ниче стр҃тотерпче хв҃ъ. иже вразли
чны нужахъ спасай молбами си. всѧко

оубо обѣстомїе ѿрѣвам , йѿгонѧ ду
шегубнꙋю печаль . благодатьже имать
намъ провѣ . ꙗко дамлтвами твоими
впавшенѣ , радꙋющесѧ воспшемъ вси,
честныѧ пѡдвиги твоѧ ѳеодоре ;

йны стихѣры . глсъ , д . подобенъ .
ꙗко добла . Страдалецъ доблестве
ныи , воинъ непобѣдимъ , стыимъ
дхомъ показасѧ . низложи сопстата
мꙋдростїю елѡвесъ своихъ , йдѣлъ сво
ихъ мꙋдре , терпѣливыми показанїи .
тѣмже пріѧлъ еси вѣнца побѣдныѧ ,
йневышними лики вочетасѧ , великомꙋ
чениче ѳеодоре ;

Йкртъ воздвиженъ , йплотїю стрꙋ
жимъ , йевѣщами влавне опалземъ ,
йнадревѣ протазаемъ , имечемъ оубѣ
каемъ , йвѣщьми кобарьствы ѕвѣ
зней окрꙋжаемъ . непреклонень йнепо
бѣдимъ навилем еси , вилою йже на
крестѣ пригвождьшагосѧ . влава мꙋ
ченикѡмъ ѳеодоре ;

Кжтвенныи столпъ бысть , благоче
стїѧ пребогате . Злочестивыхъ йстꙋ
канъ возгнꙋшавсѧ . йжертва воверше
на , йзаколенїе благопрїатно , зако
льшемꙋсѧ тебѣ ради чистъ приводимъ .
прославльшемꙋ стꙋю ти памать , йчю
десъ сокровище тѣмъ сꙋщимъ вмирѣ ,
даровавшемꙋ ѳеодоре ;

слава . глсъ , е . Днесь возсїѧ
паче денница , честнаѧ памать стра
стотоносца хва . вѣрныхъ срца невиди
мо просвѣщающи , ѩвлаки дшамъ
ѿгонѧющи , дхнствомъ благодатїю
дха . кнемꙋже мꙋченьколюбцы възы
ваемъ , радꙋемсѧ йже вѣрнымъ поса
забынѣ благодарнаѧ благодать . йчю
десъ множества простираѧ , кстебѣ
прибѣгающимъ ѳеодоре блаженне . хва
непрестанно молѧ неоскꙋдѣнїи , вѣ
чныхъ благъ полꙋчити , йже вѣрою
творѧщимъ памать твою ;

йнѣ . бцѣ . и прчстѣбцѣ .

подобенъ . радуйся .

Агньца своего , агница иногда зрящи
кзаколенію граду́ща , оувердно повлѣ
дова́ше . имтрьски вопіющи кнемў .
ка́мо йдеши ча́до мое́ сла́дкое хе . что́
ра́ди тече́ніе сіе́ долготерпѣли́ве течеши
безлѣ́новти . іее́ вожделѣ́нне , без
грѣ́шне многомилостиве ги , даждь
ми слово рабѣ твоей . вне мои́ вселю
бимыи , непре́зри мене́ щедре молча́
стра́нно рожда́шую тм . бже́ блгода́те
лю , да́рўи мнр́ў ве́лію ми́лость ;

настихо́вны . воохта́и . сла́ба .
гла́съ , и . самоглаве́нъ . Бжїихъ да
ро́въ я́ко тезоименита , йтого́ наслѣ́
дника бла́же́нства . вси воспва́лимъ вѣ́
рнїи , іоу́блажи́мъ подвстоя́нїю ,
ѳеодора до́благо великомў́ченника , все
ле́нневи побо́рника . мо́литъсвоя́ хў
бгў , wдўша́хъ на́шихъ ;

ѓиніѣ . бо . крто́бгороди́ченъ .

Нетерплю́ ча́до ви́дѣти тм , їже бо́дрость
ветемъ даю́щаго , на́древѣ оу́ен́ўвша
я́ко да́древле wпревўпле́нїя плодо́мъ ,
ено́мъ всепа́гўбнымъ оу́ен́ўвшимъ , бо
жествену́ю непле́ну́ю бо́дрость пода́ви .
два рыда́ющи глаше . е́гда́же величае́м ,

тропа́рь . гла́съ , д . Во́инствомъ
йстинным ъ стрсто́терпче , нбнаго цра
воево́до , преоудобре́нъ бысть ѳео́доре .
ору́жїемъ бо вѣ́ры ополчи́ся мў́дрѣ ,
йпотребилъ е́си вѣ́шбскїа пълкы , йпо
вѣ́дноно́сенъ я́вие́ся стрда́лецъ . тѣ́мже
тм вѣ́рою прие́но оу́блажа́емъ ;

вїохта́и , wба кано́на . сто́мў , на ѕ .
Кано́нъ , сто́мў . нсѣ краегранесіе .
пою́ тм дарѡ́въ бжтвены́хъ тезоимени́
та , хвала́ми бжтвены́ми . творе́нїе
ѳеофа́ново . гла́съ , д . пѣ́снь ,
а . і́рмо́съ . Мо́рѧ черна́го пучи́нў ,
немѡкры́ми стѡпа́ми , дре́вле шествово
вавъ їзра́иль . крстообра́зно моисе́овы
ма рўка́ма , а́малико́ву си́лў впўсты́
ни побѣди́лъ е́сть ;

Мчнкъ богатно свѣтлостьми оукрашаемъ.
добротворцу престоиши ху, ѿнего оудо
бряемъ. яко даромъ тезоименитъ
бжественымъ, мученичe ѳеодоре;
Бжтвеными одѣявсѧ ѳеодоре, ѡру
жїи вѣры. вражїѧ сѣклъ еси твердо,
дшетлѣнныѧ полки. и побѣдитель
бывъ, съмученики вѣнчасѧ;
Свѣтлое своеѧ душа храбрьство показуѧ,
злочестивому бгомудре царю, премудро
стїю словесъ своихъ. и блгодатїю дѣлъ,
сего посрамилъ еси ѳеодоре; бо.
Безсѣмене ѿчею волею, ѿбжтвенаго
дха, бжїѧ зачатъ сна. и плотїю поро
дила еси, іже ѿоца безматере,
и насъ ради изтебе безъѿца;
пѣснь, г. ірмосъ. Веселитсѧ отебѣ,
црквитвоѧ хе зовущи. ты ми крѣпо
сть ги, и прибѣжище і оутвержение;
Ополченїе злочестивое, яко воевода си
ленъ побѣдилъ еси. и строптиваго змїѧ,
всѧ хитрости попралъ еси;

Яко оусерденъ дшею, оумышленїемъ
блгочестивымъ славне. злочестивыхъ погу
билъ еси, прелюбодѣиствена тщанїѧ;
Крѣпостїю помысла, лютыхъ наведенїѧ
претерпѣлъ еси. животворнѣй мертво
сти, подвигоположника подобѧсѧ;
Ты едина сущимъ наземли, паче бо
естества благимъ ходатаица, мти
бжїѧ явисѧ. тѣмже ти радуисѧ вопїемъ;
сѣ. гла, и. по. премудрости.
Бжтвеное всеоружїе воспрїемъ, и до
льскую прелесть низложи. аггелы воз
двиглъ еси восхвалити подвиги твоѧ.
бжтвенною бо любовїю оумъ разжегъ,
наогнепальную смерть дерзнулъ еси.
тѣмже тезоименно, просѧщимъ ти
даеши бжтвенаѧ дарованїѧ, страсто
терпче ѳеодоре. сего ради вопїемъ
ти. моли ха бга, согрѣшенїемъ
оставленїе даровати, чтущимъ любовїю
памѧть твою; сла. іннѣ. бо.
Внапасти многоплетенныѧ впадъ,

wврагъ видимыхъ иневидимыхъ . молвою одержимъ ѣемь , wбезмѣрныхъ прегрѣшенїи моихъ . іако кѣтеплому застоупленїю ипокрову моему чтам , копрѣстаницу притѣкаю твоемѹ благо ѣти . тѣмже прѣтам , изтебе вопло щенному безѣмене , молим wвѣхъ рабѣхъ твоихъ , непрестанно поюще тѧ , вце прчтам . молѧщи того прилѣжно , согрѣшенїемъ оставленїе дарова́ти . поклонѧющимсѧ вѣрою ржтву твоему ; крстобгородичен .

Дѣва имти гѣова , надревѣ зрѧщи творца . втенѧше елезѧщи , илю тѣ оуѧзвлѧшесѧ . дшу итѣло расте рзающи , бїющесѧ икнему вопїющи горко , ивзывающи оувы мнѣ Ѻне мои . како претерплю страсть твою , гвоздїе икопїе , иже безболѣзни тѧ рождьши . но потщисѧ востати . ивидѣти тѧ не мои ибже , иwрыданїѧ престати иболѣзни . ипоющи

твоѧ страсти , согрѣшенїемъ разрѣшенїе прїимуть . пѣснь , д . ирмо .

Воздвижена тѧ видѣвши цркви накрестѣ , влица праведнаго , ста вчинъ своемъ . достойно взывающи . слава силѣ твоей ги ;

Оуѧзвилъ еси змїѧ , оуѧзвити тѧ хотѧщаго . итерпѣливыми спротивленїи , мчникъ савилѧ еси под прилѣжно тѧ оукрѣпльшему . слава силѣ твоей ги ;

Изнуривъ плоть многими ранами . помыслъ непреклонень , спасль еси тре блаженне . под сугердно , тѧ оукрѣпльшему . слава силѣ твоей ги ;

Оукрасилѧ страданїи влки , свою чтнѧ страданїѧ премудре вовокупль . иподобьѧ того свѣтлости , ижалаемѣи красоть ;

Неискусобрачно родила еси Ѻдвце , ипорожествъ савинѧ двьствующи паки . тѣмже немолчными гласы , радуимсѧ тебѣ влце , вѣрою несумѣнною взываемъ ; пѣснь , е . ирмосъ .

Ты гн мн свѣтъ , въмнръ пришелъ
ѣси . свѣтъ етын , wбращаѧ нзмрачна
невѣдѣнїѧ , вѣрою воспѣвающаѧ тѧ ;
Окропленїемъ плотьскн кровей , оуста
вилъ ѣси вѣчнwбнкїѧ пагwбныѧ приноси
мыѧ крwви , непобѣдимыи деwдоре ;
Нрава благочестива . Здоблествена
разwма . Звѣры теплѣншїѧ , чтнаго
втрастотерпца . Ѥиже ради бга получи ;
Wмъ имѣѧ свѣтомъ бжїимъ оѣмнъ .
поборника злобѣ очернилъ ѣси змїѧ ,
Богоносче деwдоре ; Богородичен .
Тѧ wрwжїе непобѣдимо навраги предла
гаемъ . тѧ державwю ннадеждwю нашемwю
спасенїю , богоневѣстнаѧ нмамы ;

Пѣснь , ѕ . Ирмосъ .

Пожрwтн согласомъ хваленїѧ гн , црквн
вопїетъ тн . Wчищшемъ крwви очнщь
шнѧ , мнлостїю wребръ нстекшею тн
крwвїю ; Побѣждаше сwсрдїемъ дерзо
стнымъ нзлагающихъ , накртѣ простер
тъ , нгwздьмн блаженне стѧгнwтъ ,

wбражѧѧ спасенwю страсть зиждителѧ ;
Законно страждwщw , хс тебѣ нападе
тельѧ , втемницѣ затворенw . wзд
двизаѧ ако подвнгоположникъ кподви
гwмъ , навраги боренїѧ прелавне ;
Жертwю чтwю нетwю ннепорочнwю , ѩже
тебѣ ради волею себѣ жертwю прннесшw ,
привелъ ѣси себѣ втртотерпче деwдоре ;
Чюдо всѣхъ чюдесъ новѣншее . ако
двѣма wоутробѣ бѣ wдержащаго , неи
скwемwжно прiемшн , нестwжн ѣи ;
ко . гла , в . по . вышнихъ нщѧ .
Мwжествомъ дша вѣрwю wболкъшесѧ ѣси ,
нглъ бжїи якоже копіе врwжw прiемъ ,
врага оуязвилъ ѣси , вмwченицѣхъ
великїи деwдоре . вними хѵ бга молѧ
непрестаи wвѣхъ насъ ;
Страдалцемъ пресвѣтлwю добротw ,
прiндѣте вѣнми пѣснеными вѣнцы , вѣ
рнїи деwдора вѣнчаемъ . даръ бо бжїи
великъ мнрови показаѧ , ѵмными
чюдесъ . врага бо побѣжд великара ,

страданїи чтными . одождѧетъ вмтѣ
сто кровїй каплѧ , йцѣленїи стрвѣ .
сими оубо вѣми радуетсѧ оухо , й
дастъ миръ неоскудѣнъ , молѧ непре
станно ѡвѣхъ насъ ; пѣ , з . ирмо
Вещи авраамскїѧ ей дѣти перестѣи ,
любовїю благовѣрїѧ паче , нежели плѧме
немъ опалѧеми взываху . благословенъ
еи въцркви славы твоеѧ ги ;
Вещи твоихъ подвигъ , мученице сла
вне , вещь злочестїѧ попалилъ еи .
йсвѣтило благочестїѧ пол былъ еи . бла
гословенъ еи въцркви славы твоеѧ ги ;
Гако воеводу . гако смыслен , й
трезвенникъ дѣлшмъ . царѧ неѣмы
елена , йзлочестива премогл еи .
йпоказалъ еи его некрѣпка , оукрѣ
пльѧ вилою дховною ;
Законъ побѣждаетсѧ , похвалами ве
личества ти . ты бо превѣтлыми про
ѣѧлъ еи , ѡблистанїи мученїѧ ,
влцѣ своемѹ вопїѧ деодоре . благена

держава твоего владычества ;
Вышнаго ощенно бжтвеное селенїе , бо
радуесѧ . тобою бо дастьсѧ радость ,
ще вопїющи ти . благена ты вжена
пренепорочнаѧ влце ; пѣ , и . ирмо .
Рѹцѣ распростер даніилъ , львова зїѧ
нїѧ кровѣ затче . огненѹюже силѹ
оугасиша , добродѣтелїю полѣвшеесѧ ,
йже благочестїѧ любители ѡтроцы взыва
ще . благословите вса дѣла гна га ;
Натѧ оупова , йже мене ради кртъ
йемерть претерпѣвшаго . накрѣтъ воз
двигохсѧ гако , гоуѧзвлѧемъ стрѣ
лѧми , йлютымъ приклаѧсѧ ранам
ги . вопїаше мѹченице страждѧ , до
блемѹдрене деодоре ;
Привелъ еи жертвѹ чистѹ себе , зи
ждителю своемѹ , радуѧсѧ деодоре .
йшлѹчаѧ славне къцрствѹ небномѹ ,
съмѹченики ещенно зовыи всегда .
благословите вса дѣла гна га ;
Гако кринъ , гако шипокъ разумныи ,

конáми стрáданїи твоúхъ , блгооухáеши
нáсъ . ѿгонѧ блгодáтїю вегдà , зло
мрáдїе стрáстéй нáшихъ . ипонýждáѧ
вопúти , блгоýхáнною дшéю . блго
слови́те всѧ дéла гдня гá ;

ко Тѣ éдина вовсѣхъ рождéхъ , дво
прчтáѧ мтú нáвúеѧ бгá . и вжтвý
бы́ть пребывáлище всенепорóчнаѧ , не
опáльшиеѧ óгнемъ непристýпнаго свѣ
та . тéмже вси тѧ блгословúмъ ,
мр̃ie бгоневѣ́стнаѧ ; пѣ , ѳ . їмо .

Кáмень нерýкосѣчнымъ горы́ , ѿнесѣ
кóмыѧ тѧ дв̃ца , крáе оугóлныи
ѿсѣчéѧ хр̃е , вовокýпивъ разстомúвшiи
ѧ сéтевтѣ . тéмъ весели́вшеѧ ,
тѧ вс̃е величáемъ ;

Нúнѣ вобли́женными вобсóры , имýче
ничéскими лúки , áко оукрáшенъ стра
дáньми , вовокýплѧемъ имéшаемъ .
вѣнéцъ ногѣ́ предстоúши , желáемо
мý ти дóдоре ;

Квúсотѣ нéбснúи взáтеѧ , ѿземлены

небрéгъ , иже желáемаго ти концà сподóби
ѧ . то́ ѧмóе совершéнїе желáнїемъ ,
дóдоре воспрúемъ рáдýѧся ;

Нмы́и къбг̃ý дерзновéнїе , áко дóбле
мýдръ стрáдáлецъ . воéхвалѧющимъ
тѧ лкеóвїю , всгрѣшéнїемъ óставлé
нїе просú . ѿстрáстéй нéкорвéй всѣ́хъ
нáсъ избáвлѧѧ ;

Ёдúного тѧ безéмéртна слóва , плó
тїю пострадáвша и оумéрша , мч̃нкъ
бгомýдрыи вожделѣ́въ . безéмéртїе
твоѐ полýчи , нáнбсѣхъ живы́и ,
зижди́телю всѣ́хъ всесúлне ;

Блгословéнýю мр̃ію , йбжїю мтрь дв̃ý . бо
прúидѣ́те вси вѣ́рою и любóвїю , непре
стáнно воспóмнúмъ . ѐѧже рáди óбрѣ́т̃е .
тше вѣ́чное рáдованїе ;

свѣтúленъ . по . нб̃о звѣздáми .

Тѣ́ áко крáсенъ добрóтою , и воевóда
блгосúленъ , и лшвéренъ вострадáнїи ,
вóйньство привéлъ еси́ хр̃и . имúрови да
рованїе бжтвеное , дóдоре покáзаѧ ;

бо Держа́вным҃ъ ѥи кро́вомъ , ѡ҃врагъ наве́
та , на́съ чта́ѧ свои́ рабы́ сохрани́ ѡ҃ѧ
невре́дны . та́ бо вта́жахомъ е́дино҃у
прибѣ́жище ви́ѹжахъ ;

наѣти , бож҃ . слава . гла́съ , и҃ .

Стра́дальческій соста́вль собо́ръ , напре́лесть
мѹ́жествовалъ е́си҃ ѳеодоре . о҃гнев҃щіа
нны҃ѧ ѧ҃зы́комъ свои́мъ , посрами́лъ е́си҃
ликиніе́во безу́м҃ство , тѣ́мже соу́гглы
лику҃ѧ бл҃же́нне , моли́ха бга , ꙗ҃ко да
мо҃тивъ бу́детъ на́мъ вдн҃ь в҃дныи ;

ікн҃ъ . бо . кто бо . писа́нъ , ве́черъ .
наѣти . на литу́рги҃и бл҃же́нна глв҃у на , s҃ .
и҃стому҃ п҃ъ , s҃ м҃ . на , д҃ . про , гла
з҃ . бозвесели́тѧ пра́ведникъ о҃гъ .
ѹслы́ши бже мл҃тву мою , внегда́ моли́
тимсѧ кте́бѣ . а҃нгъ . к҃тимоѳе́ю .
за , ѵ҃нв . а҃ллилу́їа҃ . гла , д҃ . пра́ве
дникъ ꙗ҃ко фи́никъ процвѣте́тъ , і҃ ꙗ҃ко
ке́дръ и҃же лива́нѣ оумно́житѧ . е҃ѵа́ліе ,
ѡ҃ма . за , л҃s . среда́ . г҃ , ѧ҃ . нли .
ѵ҃кіани . в҃ па́мѧть вѣ́чную бу́де пра́ведни .

Тогожде́ дн҃ь стѣ́ѥкири́ла

а҃рхіепи́скопа але҃ѯа́ндрійскаго .

Вто́иже дн҃ь преподо́бнаго ѡ҃ц҃а на́шего
кирі́ла и҃гу́мена бѣлоѕе́рскаго .

Слу́жба е́мѹ пи́сана повеи҃ слу́жебѣ .
ѵ҃тр҃ѣ́ , ѵ҃тлю . гла́съ . д҃ .
подо́бенъ . ꙗ҃ко доблѣ́ вѣ́мѵ҃ще .

Дарѣ́ми дх҃о́вными * просвѣще́нъ ѥси҃
ѹмъ , * свѣтозарное ли҃це бы́въ ѥси҃ *
ꙗ҃коже лу҃ча оу҃чені҃ѧ , * вобы́ кѹпи́ по
ѵ҃тира́ѧ . * и҃ вѣ́рныхъ ѡ҃зира́ѧ * и҃стиннѣ
и҃ѥ бл҃же́нне , * и҃ш҃гнавъ тмѹ́ бе҃зако́ѥ
е҃ресе́мъ , * и҃ силою і҃же ѡ҃дѣ́ѧ во҃и҃ста́вшаго .

Благовѣ́стіемъ сла҃вѣ́въ тѣ́мъ , * ѳе҃о
и҃нныи кири́ле , * цр҃кве бо҃ѧ сокруши́ве
тѣ ѧ . * радѹ́ющимсѧ оу҃чє́ніи сердца́ми
вдоброта́хъ . * и҃почита́ѧ сердцемъ *
тво҃ѥ ѵ҃то҃е преста́вленіе пре҃сла́вно . * вѣ́р
нымъ похвало҃ . * ѡ҃ц҃е́мъ церко́вными *
и҃ѥрарх҃ѹ вселе́нскомѹ повинове

Ѻгнекыми твои́ми оу҃чє́нїи ✲ є҆ревє́мъ
вє́жа хвра́стнаѧ ✲ попала́єтєѧ вє́цы пре
мꙋ́дре ✲ разꙋ́мными глꙋбина́ми ✲ по
гꙋба́єтєѧ вои́ньство ✲ неповинꙋ́ющихєѧ
злочєсти́выхъ ✲ ѡ҇щє́нныи кири́ле ✲
оу҃чє́ньми оу҃кра́шаєтєѧ вѣ́рныхъ вєгда҇
цр҃кви ✲ вєлегла́сно чтꙋ́щи тѧ ✲
глава́ . гла́съ ѕ҃ . Бл҃гіи ра́бе до
бры́и вѣ́рне ✲ бл҃гіи дѣ́лателю віногра
да хв҃а . ты́ тѧготꙋ́ дне́вноую понє́лъ
є҆сѝ . ты́ и҆да́нныи тебѣ́ тала́нтъ бо
рдстилъ є҆сѝ ✲ и҆прище́дшимъ потє́бѣ нере
вновѣ́ . тѣ́мже две́ри тебѣ́ нб҃ныѧ ѡ҃тве
рзо́шлєѧ . вниди́ вра́дость гд҃а своє́го ✲
и҆молѝ ѡ҃на́ъ ✲ кирилє ѡ҃че на́шъ ✲
і҆нѣ́ . бг҃ороди́ченъ . кр҃тобо .
подо́бенъ . всѐ оу҃пова́нїе .

А҃гнца своє́го ✲ а҃гница нєскве́рнаѧ дре́
вле ✲ и҆непорочнаѧ влчца ✲ накр҃тѣ
воздви́жена ѩ҃ко оу҃зр҃ѣ ✲ ма́терєски
воскли́цаше ✲ и҆дива́щимъ вопїѧ́ше ✲ что҃
вид҃ѣнїе вє́ чадо сла́дкое ✲ но́вое и҆прєслáвное ✲

ѩ҃ко собо́ръ безблагода́тныи ✲ вꙋдицѣ
пила́товѣ предаєтъ тѧ ✲ і҆оꙋдꙋ́жлєтъ на
смє́рть жи́знь всѣ́хъ ✲ но вопїю́ вѣ
твоє́ неизрє́ченное ✲ вло́вѣ схожде́нїе
нєлѣ҇ти , вохтаи́ . глава́ . гла́съ ѕ҃ ;

Ꙋ҃чє бж҃їи ✲ и҆вѣ́рныи ра́бе . слꙋго́
гнь ✲ мꙋ́же желанїи . всеꙋ́де и҆збра́
нныи ✲ столпе́ оу҃тверже́нїе цр҃кви .
цр҃твїю наслѣ́дниче ✲ непремолчи́ вопи́ти
ѡ҃на́ъ ко́гꙋ ✲ и҃нѣ́ . ѳ҃ . кр҃тобо .

Видащи тѧ распина́ема хе҃ ✲ тебѣ́ рожде
шїѧ вопїѧ́ше . что҃ сѐ стра́нное ✲ є҆же
вз҃ѣ таи́ньство сѐ мои́ . ѩ҃ко надре́ш
оу҃мира́ешн ✲ пло́тїю повѣ́шенъ ✲ жизно
да́вче ✲ тропа́рь . гла́съ ѕ҃ .

Правослáвїѧ наста́вниче ✲ благочє́стїѧ
оу҃чи́телю и҆чинотѣ́ . всєле́нни҃ свѣти
лниче ✲ а҆рхиє́рє́ѡмъ бг҃одх҃новє́нное оу҃до
бре́нїе ✲ кирилє премꙋ́дре . оу҃чє́нїемъ бо
всѣ́мъ вс҃ѧ просвѣти́лъ є҆сѝ . цр҃кви́це
д҃хо́вная . моли́ ха бг҃а ✲ спасти́ѧ
д҃ша́мъ на́шимъ ✲

канонъ · гла҃ , а҃ · пѣ҃ , а҃ · ірмо҃ ·

Мо́ре чермна́го пу́чину , немо́крыми
вто́пами дре́вле ше́ствовавъ і҃ниль . кр҃то
о́бра́зно моисе́овыма ру́кама , а҃малико́ву
ви́лу в҃пу́стыни побѣ́дилъ е҃сть ;

Со́бра свѣтоно́сную кириле благода́ть при
е́мъ . і҃и҃ зда́леча свѣ́тилникъ показа́в
а , словесныя о́блиста́еши на́мъ
лу́чи , па́мятію твое́ю . тѣ́мже до
стойно оу́блажа́емъ тя ;

Напо́лнилъ е҃си оу́че́нія кириле му́дре
до́вна , запове́дем хр҃вымъ я҃ко хра
ни́тель . оу́мъже о́чи́щь , бж҃е́ственно
бы́еть всѣ́тину тр҃цы жили́ще ;

Я҃ко ре́вности и҃дерзнове́нїя и҃сполнь ,
кириле сла́вне . вгобо́рныхъ вѣ́хъ ,
нело́жно на҃зыкоболїя о́бличилъ е҃си ,
злочести́выхъ е҃ре́е҃й . правосла́вїе за
стху́па́ ; бг҃ороди́чен . Нецѣли
вокру́шéніе пренепоро́чна чл҃вчествїя .
творца́ ро́ждшїя вл҃чи́ци . на́съ и҃спра
вльшаго , преклоньшаяся паде́ніе пра́щ҃ъ

бг҃онев҃ѣ́сто ; пѣ́снь , г҃ · ірмо҃ ·

Весели́тся ѡ҃тебѣ҃ , цр҃кви твоя҃ хе
зову́щи : ты́ ми кр҃ѣпость г҃и , и҃
прибѣ́жище и҃ оу҃тверже́нїе ;

Оу҃крѣпля́емъ о҃хъ . хи́тровети стропо́
тнаго зми́я , нра́вомъ твердымъ ки
ри́ле , я҃коже пло́у́чи́ну разори́лъ е҃си ;

Те́рнїе страсте́й ѡ҃дша ѡ҃тра́ѣ҃ . ни҃з
ложи́лъ е҃си кириле , ве́ликого по́мысла
во҃зноше́нїе , наха во҃зно́вимое ;

Я҃ко бл҃гополу́чен страда́лецъ ѡ҃чe ,
заклалъ е҃си плоти му́дрова́нїя . и҃вѣ́
рныхъ во҃звели́лъ е҃си , свѣ́тлостїю
оу҃че́нїи твои́хъ ; бг҃ороди́чен .

Е҃ди́ну вжена́хъ тя҃ бл҃гове́ну , я҃ко бж҃іе
вле́нїе . преблаголѣ́пно , вси ра́достїю про
слави́ ; а҃ѣ҃ . гла҃ , г҃ , по҃ . Кр҃асотѣ҃
дѣ́вства . Столпъ и҃жертва цр҃кви хр҃вы
ѡ҃чe бы́въ . ею́ непоколѣ́бимъ ѡ҃нѣ́ку
шенїи лу́кавaго , прему́дро соблю́лъ е҃си .
вся́ бо несторіе́во злодѣ́йство разори́лъ
е҃си . и҃ бг҃омтр҃ь бц҃ю проповѣ́далъ е҃си .

тѣмже тѧ҆ вошедшеѧ почитаемъ , кириле бгоблажѣнне ;

слава . іннѣ . бгородичен .

Ꙗ҆ко небоздѣланенъ дво виноградъ , прекрасныи гроздъ возрастила еси , и источаеши намъ вино спасеное , весе-лѧщее дша и҆тѣлеса . тѣмже ꙗ҆ко виновну тѧ҆ дбрымъ оублажающе , прно ко-лѧдѣмъ копіемъ ти . радуиѧ обрадованнаѧ , кртобгородичен .

Неискусобрачнаѧ чтаѧ імти твоѧ хе , зрѧщи тѧ҆ мертва обѣшена надревѣ , мтрьски рыдающи глаше . что ти бо дастъ , єврейскіи беззаконныи боръ , і҆неблгодарныи . иже мнѡгихъ и҆зелнкихъ твоихъ сне мои даровъ наслжденѧ . пою твое бжтвеное схожденіе ;

пѣ , д . ірмо . Воздвижена тѧ҆ видѣвши цркви , накрѣпѣ слнца праведнаго . ста҆ вчину своемъ , достои но взывающи . слава силѣ твоеи гн ;

Побѣдивша страсти дше тлѣнныѧ , и҆помывлъ оудержавша плотьскіи бгоносе кириле . видѣвъ хе , бжтвенѣи тѧ҆ цркви началника , ѡче поставилъ есть ;

Наслѣдовавъ ꙗ҆ко виѹкъ возлюбленъ , ѡчествю марка добродѣтель . и҆прѣтлѹ быс-ть пріемникъ , бжтвенаго є҆ваниста стопамъ послѣдуѧ ;

Ѡха оубо ꙗ҆ко овча оупасенъ бывъ . і҆ꙗко пастырь оупасъ еи стадо ѡче . слвесныѧ дша питателными твоими , натравахъ и҆цвѣтцѣхъ , богатно напитаѧ блгтію ;

Воплощенно безплотное прежде рождьши , слово бжіе вепѣтаѧ обрадованнаѧ , миръ обновила еси . тѣмже тѧ҆ бгоневѣ сто , вѣрою православною проповѣдаемъ ;

пѣсень , ѕ . ірмосъ . Ты гн ми свѣтъ , вмиръ пришелъ еси , свѣтъ стыи . обращаѧ и҆змрачна невѣдѣнія , вѣрою воспѣвающаѧ тѧ҆ ;

Потокъ воистинѹ великъ , наводнѣмъ рѣкою , твое Ꙁкириле подобитеѧ слово . Злославныхъ побѣждаѧ хитрости ;

Вкꙋпѣ мерзкое хрїево раздѣленїе , ѡ кирилле . вскверноеже савелїево , йзглꙋбины смѣшенїе ѡберглъ еси ;
Словеса богатотворнаѧ , якѡ злато ѡбтабилъ еси , ѡкирилле . вокровищнаже паче каменїѧ честнаго своѧ , цркви хвѣ ;
бо Дакропитъ нб̃о весели̋е , йблгодатъ назе мли . воздастъ бо ей̋ нн̃ѣ весели̋е вѣчьное ѡтъ , єдинꙋ бг̃омтрь ;
пѣснь , ѕ̃ . ірмо̀съ . Прежꙋ ти бога сомъ хваленїѧ гн̃и , цркви волиетъ ти . ѡбѣщѣвшекїѧ крови ѡчищьшиѧ , мислетїю ѡребръ йзтекшею ти кровїю ;
Клещїами серафимъ прркꙋ оу̃гль . цркви же хвѣ , рꙋкама приношаеши ещенноѵ йнниче . єже ѡбжтвеннаго , возже ное ѡчищенїе ; челнетїю якѡже самѱ́нъ , йнѡплеменники погꙋбилъ еси . прочаѧ же вѣѧ чꙋжеславныхъ ѡче низложи . йдержавꙋ православнымъ далъ еси кирилле .
Соборꙋ бг̃ойзбранꙋ , якѣ втарѣи еси . злочестивое несторїѧ ѡполченїе ,

ѡче низложилъ еси . ревностїю дыхаѧ , пой̋тинн̃ѣй бг̃оматери ; бг̃ородиченъ .
Разꙋма нетлѣннаго плодъ прозжбла еси бг̃ородительнице , мирови прено живо тныи . ходатаи нетлѣнїѧ яблѧемъ , вѣрою йлюбовїю пющихъ тѧ ;
кондакъ . гласъ , ѕ̃ . по . єже онаѣ .
Бездꙋ намъ оученїи бг̃ословїѧ йсточил еси , якѣ ѡйсточникъ єпеовъ . єреси погꙋбляющꙋ блженне кирилле . йнтадо невредимо ѡтреволненїѧ спасаемꙋ . стра намъ бо ты прпбне еси наставникъ , якѡ бжтвенаѧ яблѧ , йкосъ .
Красно приоутрени показꙋетеѧ велми елице , еи̋ свѣтоносно . тма ѡгоняетеѧ , йлꙋна ѡхꙋждаетъ . ночь бо несвѣтитеѧ . оутаваетъ день . просвѣщаетъ воздꙋхъ . нб̃о красно показꙋетъ намъ . землю оудобряѧ , цвѣтѡмъ творѧ йзращенїе . морже ѡбле ѣтаетъ , йкꙋпѣ весь оукрашаетъ миръ . єже вовсемъ сего свѣтлѣиши кирилъ .

Егоже мудраѧ оученїѧ спасаютъ подне бе
сную. Озаряетъ бо той вѣрныхъ дша,
и побѣждаетъ блгочестно ереси присно.
странамъ бо той наставникъ, ꙗко бже
ственнаѧ ꙗвлѧѧ. пѣснь, з.
ірмосъ. Въпещи авраамскїѧ си дѣти
пересѣтѣй, любовїю блговѣрїѧ паче,
нежели пламенемъ ѡпалѧеми взываху.
блгословенъ еси вцркви славы твоеѧ гн;
Вснанстѣй горѣ, древле облакомъ по
крывсѧ, законъ взѧтъ блженне ки
риле моисей. тыже ѿемлющу писате
лныи, водрузилъ еси сокровенную добро
ту дха; Законоположенїѧ гада
нїемъ, ꙗко младенцемъ первѣе ѿче,
даному покрывалу нелѣпому. ꙗкоже
шипокъ разумѣнїѧ ты ѿкрылъ еси,
сказа ѡбразы ꙗвленнѣе;
Внесмѣсне единенїи бжтвенѣ, и не
сѣкомѣ мудре ѿче твоими словесы.
три оубо бгословуѧ состави, реклъ
еси кириле, непремѣнныже всуществѣ

единомъ и бжтвѣ; бо.
Видѣша аггли бгомти страннаѧ,
ржтвомъ ти. Естество тлѣнное
рода земленаго, кнетлѣнному паки
текуще житїю, и славѣ нбнѣй;
пѣснь, и. ірмосъ. Руцѣ разпростеръ
данїилъ, лвова зїѧнїѧ вровѣ затче.
огненуюже силу оугасиша добродѣтелїю
поѧсавшесѧ, иже блгочестїѧ любите
ли ѡтроцы взывающе. блгословите
всѧ дѣла гнѧ га;
Ꙗко волна морьскаѧ воистину, втебѣ
излїѧсѧ премудрости источникъ. ибо
непрестанныѧ истекоша рѣки изчрева
твоего ѿче, оученїи блгочестивыхъ,
ꙗкоже предрече хс. прехѡдѧтъ бо
пѣска множество, твоѧ бгогланїѧ;
Приставникъ іоучитель мудръ,
цркви показасѧ. оба кириле ꙗвѣ
водрузилъ еси преподобне завѣта.
ꙗкоже бо основанїе, идховенъ жре
бїи, твоѧ имуща словеса вопїетъ.

бл҃гви́те вс҃ѧ дѣ́ла гн҃а га҃ ;
Сло́ва воплоще́ннаго на́съ ра́ди вехитре
ца́ , ты́ недоу́мѣ́нное оу́чиши соедине́
нїе кирїле . нераздѣ́лно неи҃змѣ́нно ,
во́бою во́лю ра́вно преклоне́мъ , вопїа́ .
бл҃гви́те вс҃ѧ дѣ́ла гн҃а га҃ ; бо
Свѣтѣ́мъ непристу́пныи ви́дѣ ,
вн҃ъ и҃ло́во бж҃їе вт҃ѧ ве́лїемъ чта́ѧ .
ѡ҃бо́лкъмъ прчта́ѧ , вна́ше е҃ѵ́щество
а҃́ко мр҃дъ . а҃́вїемъ бл҃гопристу́пенъ
пло́тїю . и҃водвори́мъ сна́ми вопїю́щими .
бл҃гви́те вс҃ѧ дѣ́ла гн҃а га҃ ;
пѣ́снь , ѳ҃ . ирмо́съ . Е҃ва оу҃́бо нед҃ѵ́
гомъ ѡ҃лѵ́ше́нїѧ , кля́тв҃ѹ ве́лила
е҃́сть . тыѥ́же дв҃о бц҃е , прозре́нїе́мъ
прижи́тїѧ твоего҃ , ми́рѡви бл҃гове́нїе
процвела҃ е҃ви . тѣ́мъ т҃ѧ вс҃ѣ величае́мъ ;
Возноше́нїе нахвъ возне́сшееѧ ра́зѵ́мъ ,
и҃его҃ бг҃омтръ , кири́ле вседержа́вно
низложи́лъ е҃ви . нестори́ѧ безбо́жное .
сно́вню двоицѹ́ . та́коже и҃змѣ́шенїе
безгла́вныхъ , е҃ствество́мъ ;

Си́лою ра́зѵ́ма , и҃провѣщенїе́мъ бл҃го
да́ти . тр҃цѹ е҃ди́ноѵ́щнѹю , сна́же
воплощенна бг҃а , бг҃ословилъ е҃ви бл҃же́
нне . а҃́вльжевѧ бц҃ы побо́рницъ ,
вы҃шнихъ нн҃ѣ прославля́ешисѧ ;
Свы҃́ше на́съ поминателеи҃ , сла́вне нази
ра́еши ѿ҃че . мл҃тивно цр҃ю побѣ́ды кр҃то
но́сцѹ моля҃ . и҃возно́ся мл҃твами сѝ ,
правосла́вныхъ ро́гъ . и҃провѣща́ѧ и҃же
твою па́мять пра́зднѹющихъ ;
Оу҃тѣшня́ѧ падени҃и мно́гими препѣ́ бо
тлѧ , и҃лю́тостїю вѣ́дъ . нн҃ѣ тебѣ́
хвале́нїи же́ртвѹ приношда́ю , и҃прилѣ́жно
взываю ти . вт҃а҃ бц҃е помози́ ми .
т҃ѧ бо сла́вѧ пѣ́снь е҃конче́ваю ;
свѣ́тилен҃ъ . подо́бенъ . оу҃чнкомъ .
Ѹ҃бьство и҃ра́зѵ́мъ премину́вшаго , и҃
глѹбинѣ́ дха҃ наоу́чьшаѧ . бж҃тве́ннаго
таи҃нопи́сца , пребж҃тве́нымъ тр҃ца боспо
е́мъ . а҃́ко вт҃ла гн҃ѧ , и҃побо́рника
бл҃гочестїю ; бг҃ороди́чен҃ъ .
И҃же твои҃ непоро́чнаѧ бц҃е о҃́бразъ , бо

ницелу́етъ слюбо́вїю , вогнь вмѣта́етъ
гре́ньскїи , та́коже безу́мныи а́рїи . мы́же
тѧ пѣтаѧ , ѡ́блобызаемъ любо́вїю ;
наста́сїа , стры , вон . сла́ва . гла́съ , ѕ .
Наслѣ́дниче бжїи , снаслѣ́дниче хвъ .
служе́бниче гнь , кирїле ѻ́че на́шъ .
поимени твоемѹ , та́ко и́житїе твое .
въпроси́ во свѣ́дїнїю ра́зумъ . свѣдѣ́
тельствоваше свѣ́тлость лица́ твоего́ ,
дше́вное незло́бїе . ѹ́держа́ше кро
тость , словесы́ молчали́вое , жи́знь
твоя́ сла́вна , ѳ́ѹспе́нїе состы́ми .
моли́ ѻ́дшахъ на́ши , кр҃тосо .
Престоа́ше дре́вѹ и́ногда , вовремя
распа́тїю два , водѣ́вственымъ
ѹ́чникомъ , и́плачюще вопїа́ше .
ѹ́вы́ мнѣ , ка́ко встра́жде
ши , вѣ́хъ хе́ вы́и
безстра
стїе
з

Стижедныѧ вѣнценосца нашего

кири́ла и́гѹмена белоозе́рьскаго . нама́лен
вечерни . стихѣ́ры . наги возва́хъ .
гла́съ , а . подо́бенъ . Прехва́лнїи .

Ѻ҃че бла́женне кири́ле * вмолитвахъ и́
бдѣ́нїихъ , и́ввоздержа́нїи прилѣ́жно *
тѣ́ло содше́ю гви́ чи́сто предста́вилъ
е́ви * ѳ҃ѹдѹ жили́ще и́домъ дхѹ пре
сто́мѹ бы́лъ е́ви * тѣ́мже я́ко препо
до́бнымъ вожи́тель и́правед́нымъ *
вѣнецъ ѿ҃ѹки гнѣ достои́но прїя́лъ е́ви *
его́же моли́ бгомѹ́дре , даровати дша́мъ
на́шимъ * , ми́ръ и́вели́ю мл҃ть ,
И́же неправедно и́разбо́йнически повела́вша
го * , тебе́ ѻ́скорби́ти прѣ́бне . ви́дѣвъже
бжтвенѹю силѹ * , того́ напра́сное сѹ́рове́тво
возбраня́ющѹ . ѿ҃нюдѹже познабша свое́
безу́мное согрѣше́нїе * и́ктебѣ́ прите́
кша покаа́нїемъ * . тыя́же мило́стивно
его́ наказа́лъ е́ви * . бгоблаже́нне о́на́съ
моли́ * , даровати дша́мъ на́шимъ * ,
ми́ръ и́вели́ю мило́сть ,
з

Ѻ̑че кири́ле ✻ и̑же и̑ногда̀ чл҃ка бра́жїѧ во вѣ́та посл҃ша́вша ✻ і҃ о҃гне́мъ па́ковть хо тѧ́ща тебѣ̀ сотвори́ти . но̀ по́мощь бжїю , и̑же є҃тобо́ю бы́вающю познавъ . и̑ктебѣ̀ прибѣ́гша пока́нїе ✻ , любо́вїю прїѧ́лъ є҃сѝ ✻ и̑милостивно наказа́въ , своє́мꙋ ста́дꙋ сочта́лъ є҃сѝ ✻ . тѣ́мже моли́ ✻ , дарова́ти дш҃а́мъ на́шимъ ✻ , ми́ръ и̑ве́лїю мл҃ть ; сла́ва . гла́съ , ѕ̑ .

Прпбне ѻ̑че , нав҃лен҃ї́емъ бжї́имъ мт҃ре наставля́емъ , и̑тѡ̀ї҃ми о҃зара́емъ . пꙋстыню на҃вленнꙋю ти ѻ̑тѡ̀ї҃ достигл҃ъ є҃сѝ . и̑ней трꙋдолю́бивѣ подвиза́вем , вше́лъ є҃сѝ внезаходи́мыи свѣ́тъ ра́зꙋма . и̑дѣ́же мно́гихъ ревни́тела жи́тїю сн҃и сотвори́лъ є҃сѝ . того̀ ра́ди и̑поемéрти дарова́нїѧ прїѧ́тъ , вѣ́ры прогна́ти . і҃нѣщева́нїѧ ра́зличнымъ нед҃ꙋго̀ чл҃ка́мъ да́рꙋеши , и̑же вѣ́рою ѻ̑дш҃а притѣка́ющимъ къхра́мꙋ твоє́мꙋ вчестно́мꙋ . и̑моли́шнем спастѝ почита́ющихъ любо́вїю па́мать твою̀ ;

і҃нн҃ѣ . бо҃ . и̑стихо́вны . стихѣ́ры гла́съ , в҃ . по . д҃оме є҃фра́ѳовъ .

Ꙗ́ко преходя́щꙋю жи́знь ✻ , и̑же на землѝ преобиде́лъ є҃сѝ бл҃же́нне ✻ . и̑тамо бжтве́нным ꙋслꙋ́чити сподо́бисѧ ✻ . и̑тѡ̀ї҃ї́мнїе ✻ , прїѧ́лъ є҃сѝ бгоно́сне ; стихъ .

Чтна̀ прегемъ смр҃ть прпбны́хъ є҃го̀ .

Хвы ра́ди любве́ ✻ прпбне кириле ✻ , плоти рачи́телное ꙋмертви́лъ є҃сѝ мꙋдрова́нїе ✻ . и̑дш҃ꙋ свобо́днꙋ ѻ̑тстрасте́й ✻ , вѣ́ри прест҃а́вилъ є҃сѝ ; сти . бл҃же́нъ мꙋ́жъ бои́мꙋ ѧ , вза́повѣдехъ є҃го̀ вохо́щетъ зело̀ .

Кѡдре́ными мт҃вами ✻ , и̑зе́лзными и̑стѡ́чники ✻ , цр҃кви вѣ́рныхъ ✻ ѻ̑бо гати́лъ є҃сѝ ✻ бгоблаже́нне ;

сла́ва . і҃нн҃ѣ . бо҃ . Вы́шнїи тѧ̀ лицы ✻ , вце дво́ ✻ , пою́тъ сни́жними ✻ . сла́вѧ ще непрестáнно ✻ , ржтво̀ твоє̀ прч҃тое ; тропа́рь . и̑ сегѡ̀ повели́чанїи вечерни .

Повели́чанїи вечерни поемъ ✻ бл҃же́нъ мꙋ́жъ . стихѣ́ры . гла́съ , а҃ . подо́бенъ . Зва́нныи свы́ше .

Єгда́ пр҃чтымъ гла́сомъ * по́званъ бы́въ
бго м҃тре . тогда́ вс҃мъ є҃ущамъ , ꙗ҆́ко
несе́ущамъ преоби́дѣлъ є҃ѣи , и҆́вѵ҆стыню
да́льнюю вели́лѣмъ є҃ѣи преподо́бне .
и҆дѣ́же и҆тѣ́лѣвнам мѵ҃дрова́нїм ,
по́стничєскими тр҃ды , дх҃ови по
вину́лъ є҃ѣи . и҆́стада оу҃чникъ твои́хъ
вто́й оу҃мно́живъ , х҃ѵ привелъ є҃ѣи .
того́ моли́ блаже́нне кирїле , ѥплести́ и҆
просвѣти́ти дш҃а на́ша .

Єгда́ пр҃чтымъ гла́съ оу҃слы́шалъ є҃ѣи пре
бога́те . тогда́ стремлє́нїе плотьско́е
обѵ҃здалъ є҃ѣи преподо́бне ѡ҃че . ꙗ҆́коже
и҆́лїм древле оу҃мъ о҃чи́ць , и҆́вѵ҆стыню
вели́лѣ . и҆тамо непрестанными моли
тва́ми кб҃ѵ҃ прибли́жилъ , стопа́мъ
вели́каго а҃нто́нїм послѣ́дова . тѣ́мже
и҆́поумє́рти чюдесы́ и҃мѣ́ши . х҃ѵ҃
моли́лъ , спасти́ и҆́просвѣ́тити
дш҃а на́ша .

Бжтвены гла́съ * ꙗ҆́ко оу҃слы́ша бл҃же́нне
кирїле . тогда́ кр҃тъ свои́ взе́мъ *

послѣ́довалъ є҃ѣи х҃ѵ҃ . и҆любо́вїю е҃же кне
мѵ҃ распала́емъ , кро́тостїю и҆смире́нъ
се́рдцемъ бы́лъ є҃ѣи . тѣ́мже и҆кро́
тких велє́нїм наслѣ́довалъ є҃ѣи . и
ѡ҃тѵ҃дѵ҃ и҆сточа́ѥши и҆сто́чникъ и҆сцѣле́
нїи чтѵ҃щимъ тѧ . х҃ѵ҃ є҃мѵ҃же рабо́
талъ є҃ѣи , томѵ҃ моли́лъ , спасти́
и҆просвѣти́ти дш҃а на́ша .

и҆́ны стихѣ́ры . гла́съ . и҃ . подо́
бенъ . что́ вы́ . Что́ тѧ наре́чемъ
кирїле . рѣкѵ҃ дх҃о́вныхъ вождь на
полня́емъ , и҆напоѧ́ющи жа́ждущихъ
неплодотвѵ҃ющаѧ ср҃ца . и҆сто́чника
и҆сточа́ющаѧ всегда́ и҆сцѣле́нїѧ вѣ́рнымъ .
ча́шѵ҃ , бж҃ественое вино́ и҃мѵ҃щи .
свѣти́лника , ѡ҃чество си҃ просвѣща́ю
ща . мно́га ти и҃мена́ , и҆́болша
даро́ванїѧ . моли́ спасти́ѧ дш҃а́мъ
на́шимъ . дважды .

Что́ тѧ наре́кѵ҃ кирїле пречю́дне . оу҃чника ,
ꙗ҆́ко гнь оу҃чникъ бы́лъ є҃ѣи . оу҃чтлъ .
ꙗ҆́ко мно́гихъ оу҃чникъ кх҃ѵ҃ привелъ є҃ѣи .

пустыни жителя, яко ту градъ сотво
рилъ еси. гражанина, ибо вънбсныи
градъ вселися. кроткаго, яко ха кро
ткаго пастыроначалника, кроткое овча
былъ еси. егоже моли, спастися
дшамъ нашимъ.

Что тя чюдне кириле именуемъ. пре
мудраго, ха бо ради оуродство творя
былъ еси. безлобива, яко незлоби
коозлобившимъ тебе былъ еси. стра
нныхъ прїимника, яко авраамле странно
любїе стяжалъ еси. исаака, яко самъ
себе жертву принеслъ еси. чюдодѣйстве
ника, яко чюдесемъ дарованїя ѿбга
прїялъ еси. многа именованїя твоя,
болшаже даровъ прїятїя. моли спа
стися дшамъ нашимъ.

слава. гласъ, ѕ. Иже пообразусо
блюдъ невредимо. оума владыку настра
сти пагубныя, постнически поставивъ.
инаподобствїе якоже мощно возшелъ
еси, мужески бо естество понудивъ.

и потщался еси хуждьшее покорити лучше
му, и плоть поработити дху. тѣм
же инокомъ явися наставникъ, и жи
тель пустынныи. добротекущимъ
обучитель, правило добродѣтелей
извѣстно. іннѣ на нбсѣхъ зерцалом
разрѣшьшемся ѿче кириле, чистѣ
зриши стую трцу. сыи посредѣ моля,
зачтущая тя вѣрою и любовїю.

іннѣ. бо. выходъ. прокименъ.
дню. чтенїя, г. ѿпремудрости
соломоня, чтенїе.

Праведницы вовѣки живутъ, іѿга
мзда ихъ, и строенїе ихъ ѿвышняго.
сего ради прїимутъ цртвїе блголѣпїя,
и вѣнецъ доброты ѿруки гня. яко де
сницею покрыетъ ихъ, и мышцею за
щититъ ихъ. прїиметъ всеоружїе ревно
сти его, іоружїе сотворитъ тварь, вме
сть врагомъ. облечется воброня правды,
и возложитъ шлемъ, судъ нелицемѣренъ.
прїиметъ щитъ непобѣдимъ преподобїе,

поо҆стри҆тъже напра҆сенъ гнѣ҆въ воо҆р҃жїе .
спобо҆ретъ сни҆мъ ми҆ръ набезу҃мныѧ ,
ипои҆дутъ доброполу҃чны стрѣ҆лы мо҆лнїи
ны . їа҃ко ѡ҃блакокр҃угла лу҃ка ѡ҃блако҆въ
нанамѣ҆реніе пер҃утъ , їѡ҃пра҆щъ ка҆мень
ка҃рости и҃поло҆нь . паду҃тъ гра҆ды , во
него ду҃етъ каних҃ъ вода҆ морека҆ѧ , рѣ҆ки
же потопа҆тъ напра҆сно . вопротивъ ста
нетъ и҃мъ д҃ухъ сили , їа҃ко мо҆лнїи раз҃
жене҆тъ и҃хъ . їопу҃ститъ вс҃ю зе҆млю бе
зако҆нїе , и҃злодѣ҆ѧнїе превратитъ пре
сто҆лы си҆льныхъ . слы҆шите оу҃бо ц҃рїе
и҃разу҃мѣ҆йте , и҃навы҆кните кр҃аи҆ѧ зе
ме҆лѧ . вн҃у҃ште держа҆щіи мно҆жества , и҃гордѧ҆щіимсѧ ѡ҃наро҆дѣхъ
и҃зы҆къ . и҃ако дана҆ бы҆сть ѡ҃тц҃а держа҆ва
ва҆мъ , и҃сила ѡ҃вы҆шняго ;

ѡ҃прему҃дрости соломо҆на , чте҆нїе .

гла҃ г҃

Пра҆ведныхъ дш҃а кр҃у҆цѣ бж҃їи , и҃непри
ко҆снетсѧ и҃хъ му҆ка . непщева҆ни бы
ша҆ во ѡ҃чїю безу҃мныхъ оу҃мрети . и҃
ѣмѣ҆ніемъ о҃злобле҆нїе и҃хо҆дъ и҃хъ ,

їѣ҆же ѡ҃на҆съ ше҆ствїе вокру҃ше҆нїе , ѡ҃ни
же е҆у҃ть вмире҆ . и҃бо пред лице҆мъ
чл҃ческимъ , а҃ще и҃му҆ку прїи҆му҃тъ ,
оу҃пова҆нїе и҃хъ безме҆ртїѧ и҃поло҆нь . и
ма҆ломъ пока҆зани бы҆ша , вели҆каѧ
воспрїи҆му҃тъ . а҃ко бг҃ъ и҃скуси҆ и҃хъ ,
їо҆бре҆те и҃хъ достѡ҃йны себѣ҆ . а҃ко
зла҆то вогни҆лъ и҃скуси҆ и҃хъ , їа҃ко
всепло҆дну же҆ртву прїи҆мъ и҃хъ . їво҆
врема посѣще҆нїѧ и҃хъ возсїя҆ютъ
їа҃ко и҃скры посте҆блїю потеку҃тъ . е҆у҃
дутъ и҃зы҆ко҆м , и҃ѡ҃владаю҃тъ людьми҆ ,
и҃воцари҆тсѧ вни҃хъ г҃ь во҆вѣки . на
дѣ҆ющіимсѧ на҆нь разу҃мѣ҆ютъ и҃стину҃ ,
и҃вѣ҆рніи лю҃бвь преу҃дутъ о҃не҆мъ .
а҃ко бл҃года҆ть и҃ми҆лость напреподо҆бныхъ
е҃гѡ҆ , и҃посѣще҆нїе кои҃зра҆нныхъ е҃гѡ҆ ;

ѡ҃прему҃дрости соломо҆на , чте҆нїе .

гла҃ д҃

Пра҆ведникъ а҃ще постигнетъ е҃конча҆ти
ем , в҃поко҆и е҆у҃детъ . ста҆рость бо
честна҆ немногол҃ѣ҆тна , ни҆вчіелѣ҆
тъ и҃счита҆етсѧ . вѣ҆дины҆же е҆у҃ть

мудрость чл҃кмъ , ибо зрастъ старости
житіе нескверно . блгоугоденъ бг҃и бывъ
возлюбленъ бысть , живыи посреди
грешникъ преставленъ бысть . воехи
щенъ бысть , да незлоба измѣнитъ
разума его , или лесть прельститъ
дш҃ѹ его . раченіе бо злое губитъ до
брам , и пареніе похоти променяетъ
сумъ незлобивъ . вскончавсм вмалѣ ,
исполнитъ времена долга . сугодна бо
бг҃ѹ бы дша его , сего ради потщасм
посредѣ лукавствіи . людіеже видѣ
ше инеразумѣша , ни положиша вло
мышленіи таковаго . иако блгодать
имилость напреподобныхъ его , и по
свщеніе воизбранныхъ его .

найхожденіе , стихиры . гл҃ , г҃ .

В тихое инебурное пристанище бемолвіи ,
вшелъ еси прбне . и тамо влцу вс҃ѹ уго
добилсм еси видѣти . иеладкіи глас
иако аврамъ оуслышавъ , изыти ѿтѹдꙋ
глющь . ити тамо , идеже мѣсто ти

оуготовахъ . и паки послѹшавъ ,
бжтвеныхъ даровании тамо сподобилсм
еи . бѣсы прогнати , и болящим
исцѣлати . темже молимсм , и
насъ дш҃евныхъ страстеи избавити ,
совершающихъ любовію , честное твое
оуспеніе ; Яко превѣтлым вѣнцем
прелавно , ѿвседержителным дсницы
вышняго вѣнчавсм . тѣмѹ блженне
кирилле прбне , содерзновеніемъ мнозѣ
престоа , прилѣжно молисм , ѿ
жизнь твою почитающихъ , и прчтное
твое оуспеніе вѣрно славящи . всѣкаго
вреда лукаваго избавитисм , свщенномѹ
стадꙋ твоемѹ . и дш҃амъ нашимъ низ
послати , миръ и велію милость .

слава . гласъ , и . Исцѣленіи
обильно честныя мощи твоа , всегда
источаютъ , вѣрою приходящимъ бгоно
се кирилле . блгоуханіи всѣхъ испол
няющe , и тмѹ вѣсѣвекꙋю далече
ѿгонающе , свѣтомъ блгочестіи

просвѣщающе вѣрныхъ . тѣмже мо́
лимъ тѧ рабѝ твоѝ , вели́каго наста́вника ѝзбавити . ѩко да твои́
пресвѣтлыи пра́здникъ , благочестно
воспѣваемъ ѱалмопѣвцы , ѝлавное оу́спе́нїе
дне́сь пѣснь́ми торжествующе, прославля́
емъ їже тебѣ тако прослáвльшаго , е́диного
сщ҃ты́хъ бга нашего , ѩкы . бо . насти,
тры . гла , а . по . ѝ бны́мъ чино́мъ .
Б литани́емъ вѣнча́ннаго свѣта , прпбне
о҃ч҃е приведо о҃зари́мъ . весь свѣтови́де
лъ бы́лъ е҃си , мно́гими оукраше́нъ о҃бра
дарова́ньми , вообители доспѣлъ е҃си
небе́сныѧ . вни́хже мо́лишисѧ , о҃и́же
вѣ́рою пою́щихъ тѧ ; стїхъ .
Ч е́стна прегемъ сме́рть прпбны́хъ е҃го .
В одвори́лъ е҃си впу́стыню безмо́лвїѧ
блаже́нне , та́мо небе́сное бога́тьство
втажа́лъ е҃си преподо́бне кири́ле . пре
проводи́въ бо свое́ жи́тїе , вооумиле́нїи
ѝлезáхъ . тѣ́мже ра́довти ѝсвѣта сѧ
бы́лъ е҃си . воа́нглы всегда́ веселя́ся ,

моли́ о҃ч҃тующи тѧ , сти . бла́женъмꙋжъ
боя́сѧ гда , вза́повѣде его́ воехо́ще село.
Стáдо е҃же стажáлъ е҃си трꙋды свои́ми ,
о҃ч҃е неоста́ви , но́ посѣщáи прпбне .
ѩко живъ сна́ми водворя́лся , тако
ѝнѣ съпрпбны́ми влцѣ престоѧ , моли́
ѝзбáвитисѧ вѣ́мъ , вели́каго гнѣва ѝпре
щенїѧ , ѝбꙋдующаго гре́шны́мъ томле́
нїѧ ; слáва . глáсъ , s .
Т езоименито́е зва́нїе прочты́ѧ ѩко оу́спѣвы
шавъ , пощ҃тническими трꙋды вѣкъ о҃бло
жи́лъ е҃си . ми́рови нетрлѣ́нъ себе́ оу́ме
ртвивъ , ѝеохо́мъ ѝзволи́лъ е҃си жи́ти .
тѣ́мъ ѝпоемерти ѝщлéнїѧ ѝточáетъ
гро́бъ твои́ , преподо́бне кири́ле , вѣ́
рою притека́ющимъ . но́ ѩко и҃мѣ́ѧ
дерзнове́нїе , копрослáвля́емомꙋ вое҃ты
х҃ꙋ . моля́ся о҃и́же вѣ́рою съверша́ющи
па́мять твою́ честну́ю . ѝч҃тующихъ трꙋ
ды твоѧ , ѩже заха́ претерпѣ́лъ е҃си .
ѝна́мъ оу́лꙋчити дерзнове́нїе въдн҃ь сꙋ
дà , молимся ;

ѝнн҃ѵ . бо҃ . тропа́рь . гла́съ , а҃

Я́ко крі́нъ вп҃ѵстыни дв҃дъвски процвѣ́лъ ѥ́си ѿ҃че кирі́ле , злострада́тїм те́рніе и҃ссо рени́лъ ѥ́си . и҃вне́й со́бралъ ѥ́си оу҃чн҃къ мнѡ́жество , стра́хомъ бж҃їимъ и҃твои́мъ оу҃че́нїемъ наставля́еми . и҃хже и҃доконца я́ко чадолю́бивый ѿ҃цъ неоста́ви поѣ́щаѧ . да́ви вопїе́мъ . сла́ва да́вшемѵ ти кр҃тѣ́ пѣ́сть . сла́ва в҃ѣнча́вшемѵ тѧ . сла́ва даю́щемѵ тобо́ю всѣ́мъ и҃цѣле́нїе ; сла҃ . ѝны҃ . бо҃ . наоу҃трени , набг҃ъ҃ . тропа́рь , в҃ . и҃бг҃ороди́це҃ . по , а҃ . стихологі́и . сѣ҃ . гла́съ , г҃ . подо́бенъ . красотѣ́ дв҃ьства .

Я́ко безпло́тенъ ѿ҃че пожи́лъ ѥ́си на земли́ , и҃превозно́ся́щагося врага́ смири́лъ ѥ́си . тѣ́мже ни҃ѣ҃ сневеще́ственными ми́ки блаже́нне водворя́ем , е҃же та́мо блаже́ньства наслажда́ешися . помина́й па́мать твою́ дне́ь пра́зднѵющихъ . да всѣ́ радо́стными гла́сы воспѣва́емъ хр҃а бг҃а на́шего , и҃же тебѣ́ да́вшаго благода́ть и҃цѣле́нїемъ ; дважды҃ .

сла́ва , ѝны́мъ . бг҃ороди́ченъ .

Бж҃тве́нам бы́ѣть сѣ́нь сло́ва , ѥ́дина пр҃чтам дво́ мт҃и , я҃же чистото́ю а҃ггл҃ы преше́дши . їже па́че всѣ́хъ мене́ пе́рьѣть бы́вшаго , ѡ҃скверне́на плотьски́ми вогрѣ́шені́и . о҃чи́сти моли́твами си , бже́ственными вѡда́ми о҃мыва́ющи , и҃пода́кши чистам ве́лїю ми́лость ; по , в҃ , стихоло́гіи . сѣ҃да́ленъ . гла́съ , и҃ . подо́бенъ . повелѣ́нное та́инъство .

Страсте́й тмѵ́ моли́твами си ѿ҃че ѿгна҃ ѥ́си , и҃ерце свое́ очю́вствы что́ бви пред҃ ста́вилъ ѥ́си . сего́ ра́ди вт҃а ве́личм бл҃ть дха҃ прест҃а́го , е҃же провидѣ́ти бѵ́дѵщам , я҃ко бли́зъ бѵ́вшам тѧ́ пра́вдѣти . и҃просѝвшимъ оу҃тебе́ вѣ́рою , неплодствїм сооу҃зъ разрѣ́шилъ ѥ́си . тѣ́мже и҃нам мѡ́лимся , прсн҃ѡ́ха ве́лїю мл҃ть ; два҃ . сма҃ . гнн҃ъ . бо҃ .

Ѡ҃скровени твои́хъ чтам воплоще́ннаго бг҃а рожда́шїм . и҃змѣне́на мм҃ пр҃но грѣ́хо҃м , и҃прилѡ́ги лѵка́ваго , бг҃облагода́тнам ,

сѹтвердѝ а сре́це мое́ бл҃га́мъ , мт҃рьними
т҃и мольба́ми . да҃ а҃зъ бл҃годаре́твено
зовѹ́ т҃и , бц҃ородителнице мари́е . по
мили́ви ста́до свое́ , є҃же вта́жа́ вселенпо
ро́чнаѧ ; пополнѣ́лѡ́бъ . вѣда́ленъ .
гла́съ , и҃ . подо́бенъ . премѹ́дрости .
Въпѹсты́ню преображе́нне вселиѧ , и
вне́й пречестенъ хра́мъ бж҃їѧ мт҃ре воз
двигла́ е҃си . и҃мно́жество и҃почестѹ́ющи
та́мо собрала́ъ е҃си , гд҃и с҃тобо́ю рабѡ́тлю
щихъ . и҃хже сохрани́ши ѡ҃вре́мѣнаго прило́га
лѹка́ваго . да҃ви бл҃годаре́твено вопїе́мъ
т҃и . преображе́нне кирїле , моли́ хр҃а бг҃а ,
грѣхѡ́въ ѡ҃ставле́нїе дарова́ти , чтѹ́щи
лкбо́ѣ с҃тѹ́ю па́мать твою́ ; два҃ .
сла́ва . і҃ны́нѣ . бц҃ородичен҃ъ .
Гр҃а́ко дв҃ѹ і҃ди́нѹ вжена́хъ , тебе́ ро́ждь
шѹю безсѣ́мени бг҃а плоті́ю , вси сѹ́бла
жа́емъ ро́ди человѣ́честїи . ѡ҃тнѣ́ѣо всели́
вса т҃а бж҃тве́ныи , і҃ꙗ́ко младе́нца до
ни́ши зижди́теля и҃гу́ . тѣ́мже а҃гльскїи
и҃человѣ́чески́и ро́дъ , непрестанно сла́ви

прест҃о́е рж҃тво́ твое́ . и҃сегла́сно вопїе́мъ
т҃и . моли́ хр҃а бг҃а , сѡгрѣшє́нїемъ ѡ҃ста
вле́нїе дарова́ти , воспѣва́ющимъ досто́й
но сла́вѹ твою́ ; степе́нна пе́рвыи а҃нти.
д҃ , го гла́са . про҃ . честна́ пре́дгемъ
вме́рть преподо́бныхъ є҃гѡ́ . стих҃ъ .
что́ воздам҃ъ гд҃и ѡ҃вс҃ѣ́хъ , и҃же воз
да́ст҃ъ ми҃ : в҃ꙗ́ко дыха́нїе . є҃ѵ҃а́лїе ,
ѿмат҃ѳе́ѣ . бце҃ . д҃ . нли҃ . за҃ , мр҃ .
р҃ече́ гд҃ь свои́мъ ѹ҃чнико́мъ . вѣ́ѣ мнѣ́ .
ѱло́мъ , и҃ . стихо́вна . гла́съ , ѕ҃ .
т҃ѣзоименитое зва́нїе . пи́санъ на҃сти .
кано́нъ бц҃ѣ . вѣ҃рмосо́мъ , на , ѕ҃ .
и҃ сто́мѹ два҃ кано́на , на , и҃ . Кано́нъ .
сто́мѹ кири́лѹ . творе́нїе пахо́мїѣ і҃еромо
на́ха сты́ѣ горы́ . є҃мѹ́же кратгранесїе
таково́ . похвалѹ́ пою́ кири́лѹ но́вомѹ
чюдотво́рцѹ . гла҃ , ѕ҃ . п҃ѣ , а҃ . і҃рмо҃ .
Гр҃а́ко по́ѵхѹ ходи́въ і҃и́ль , побе́здне́ѣ сѡ
па́ми . гони́теля фарао́на ви́дѣ потопля́
ема . бг҃ѹ побѣ́днѹю пѣ́снь пш҃е́мъ вопїе́ше ,
Р҃екра́снаѧ лоза́ винограда́ хр҃а , бы́лъ е҃си

премудре кирилле . йгроздъ преладкїи
йвнемъ . бжтвенною сладость вѣрнымъ
йточаеши блаженне , купноже йрадо
ванїе пющимъ тѧ ;

Сѻче кирилле , нетерпѧ врагъ , вначалѣ
твсего житїѧ бурю воздвигъ , древомъ
направено хотѧ умертвити тебе . ѧще
небы бжтвеныи глась возгласи тѧ , бго
мудре ; Хѧ насъ ради вмрившаговъ
подражавъ . йкртъ свои вземъ преподо
бне , того втшпамъ послѣдовалъ еси .
велико мирское пристрастїе шесе штрѧслъ
еси превогате ; Бгородичнъ .

Водвою естествѣ единъ шетыѧ трца ,
шчистыхъ крвеи твоихъ воплотиѧ ,
вголѣпно прииде . йже шадама спасѧ
пречистаѧ благовестїю ;

Инъ канонъ . глась , и . ірмосъ .

Водѹ прошедъ яко посухѹ , йзъегипетска
зла йзбѣжавъ , ефиѳлянинъ вопїѧше
йзбавителю бгу нашемѹ пшемъ ;

Гако велико войстинѹ дерзновенїе втажа

прпбне къбгу . йвытїю зритель вподо
билсѧ еси быти . йнеплодная ложесна ,
многоплодна молитвами си показа ;

Наводѣ покоѧ , йназлацѣ воздержанїѧ
шче , оучникъ своихъ стада мудрѣ оупасъ
еси . іннѣ снами невидимо водворѧѧсѧ ,
моли шчтущихъ памать твою ;

Оумъ свои къбгу любовїю вперивъ , йтлѣ
нными нетлѣнная йскупивъ . темже
велика душа спасема тобою тѧ прославлѧе ;

Манїемъ всѧ содержали , йзтебе паче
слова раждаетсѧ мти чистаѧ . іже препо
добныѧ вѣнчавыи , вѣрно тебе славѧ
щихъ мтрь бжїю ; Пѣ , г . ірмосъ .

Нѣсть ста якоже ты гди бже мои , боне
сыи рогъ вѣрныхъ си блаже . іоутвержь
йхъ накамени йсповѣданїѧ ти ;

Аще йвмирѣ вщаѧ шче преобидилъ
еси , но тамо премирнаѧ йнетлѣннаѧ
стажалъ еси . йдѣже глась праздну
щихъ , йранское наслажденїе ;

Лютивыи врагъ хотѧ тебѣ пакость

сотвори́ти прпбне , лю́кавыхъ чл҃къ на́тм
вооружа́етъ . тебѣ́же призри́вшм поэты
дѣ́вм , х҃ѵво т҃м соблюда́ющв ;
Оу҃же преслáвное твоѐ житіе , вс҃юдѵ пре
подо́бне прослáвлметсм , и҃чудесà твоѝ
вс҃ѣ́хъ проповѣ́даютсм . тѣ́мже ѿпа́
мать твою҃ сошедшесм , почитле́м т҃м ;
Пло́ти бре́нныѧ всѣ́дининсм , і҃же ѿ҃ц҃а
ѐдїнороднаго ѿложе́нахъ твои́хъ , ѐдинъ
ѿ҃дво҃ю про́йде безъи҃стлѣ́нїм . соблюдѐ
невреди́мо дѣ́вство т҃и вс҃епѣ́тм ;
и҃нъ . і҃рмо́съ . Ты ѐси҃ оу҃тверже́ніе ,
прите́кающимъ т҃и г҃и . тыѧ́же свѣ́тъ
ѿмраче́нымъ , и҃пое́тъ т҃м дх҃ъ мои́ ;
Вшлнáмъ прпдо́бне и҃мене́ господ҃нимъ
запрети́въ . і҃е́зеро соукроти́въ , лю́ди
ѿ҃и҃стопле́нїм спасе́лъ ѐси҃ . мшлитвáми
си҃ кири́ле блаже́нне ;
Желáніемъ е҃же къ б҃гѹ , и҃того́ любо́вїю
па́че о́гнѧ распалéмъ ѿ҃ч҃е . ц҃ѣломѹ
дре́нно въпрпдо́бїи и҃правдѣ́ пожи́лъ
ѐси҃ , прпдо́бне кири́ле ;

Тѣ́ло свое҃ посто́мъ и҃мшли́твами ѿ҃ч҃е
оу҃дрѹчи́лъ ѐси҃ . и҃мегѡ̀ ра́ди наслади́мсм
вѣ́чнаго блаже́нства . и҃дѣ́же сты́хъ
собѡ́ри , и҃правед҃ныхъ ли́цы весели́тсм ;
Б҃говид҃нїемъ провѣщáемъ проро́къ ,
и҃вле́нно зри́тъ го́рѹ бж҃ію бл҃гове́нную .
земны́мъ оукраше́ніе , ѐдино́ѹ все
пѣ́тую ; свѣ́дле́нъ . гла́съ , д҃ .
подо́бенъ . возне́сыйсм .
Прише́дъ пра́здникъ чествна́го т҃и оу҃спе́нїм
блаже́нне кири́ле . провѣщáмъ вс҃ѣ́хъ пра́
здноующихъ па́мать твою҃ свѣ́тло . и҃ха
непрестáнно пѣ́снми всегда́ слáвлющи ;
дважды . сла́ . и҃нъ . б҃городи́чен .
Ѥ҃же напр҃тлѣ херѵвимет҃ѣмъ свѣдми́ ,
и҃ нѣ҃дрѣ́хъ ѿ҃ч҃ескихъ водворéмыи .
и҃ко напр҃тлѣ свѣди́тъ сѣ҃тѣ́мъ свое́мъ ,
влады́чице налонѵ̀ твое́ю пло́тїю . б҃гъ
бо вонѣ́тинѵ воцр҃ивсм надъвсѣ́ми и҃зы́
ки , и҃разѹмно нын҃ѣ пшéмъ ѐмѵ̀ .
ѐгоже моли́ , спасти́ рабы́ твоѧ̀ ;
пѣ́снь , д҃ . і҃рмо́съ .

Хе мнѣ сила бгъ нгъ , честнаѧ цркви
бголѣпно зоветъ вопіющи . wстовѣти
чисты , бгѣ празднующи ;
Wче преподобне , вна своима очима не
далъ ѥси , нивѣждема дреманіѧ .
дондеже сподобилъ ѥси видѣти правед
ныхъ селенія , ѥже оуготова бгъ лю
бящимъ ѥго ; Оуже некто҃му врази ,
ниже человѣцы лукавіи могутъ ктебѣ
приближитиѧ , кирилле прпбне . видѣ
шабо благодать бжію , тебе всегда собли
дающую ; Ктебѣ оупованіе мое возло
жихъ , мти прно дво спсенія моего .
ита предстателницу имѣю живота мо
ѥмоу , твердоуже инепоколебиму ;
Їнъ . ирмосъ . Оуслышахъ гди смотренія
твоего таинство . разумѣхъ дла
твоѧ , ипрославихъ твое бжество ;
Кодреными мтвами wче , ѥлезными
потоки . цркви вѣрныхъ напоилъ ѥси ,
блаженне кирилле .
Ѥже наземли временное житіе свое ,

ѣбезмолвіи мнозѣ пожилъ ѥси . хви
поле , слава силѣ твоеи гди ;
Wмладаго возраста , ѣвоздержаніи wче
пребылъ ѥси . плодъ многъ добродѣте
ли бгу преподобне принесъ ѥси . ѥгоже
ради wнего прославиша ; бгородиче .
Великаѧ вта , невмѣстимыи . и
вмѣстивыи , показа та небесъ ширшу
дво . тѣмже та оублажаемъ ; пѣ , ѕ . ірмо .
Бжіимъ свѣтомъ ти блаже , оутренюю
щи ти дша любовію провѣти молимъ .
та вѣдѣти слово бжіе истиннаго бга ,
wмрака грѣховнаго изимающа ;
Изрядно твое житіе , вполѣдняѧ рw
ды ипрославно явиша . чудеваже твоѧ ,
вниду вѣрны изліашаѧ . тѣмже та
ѥси wче оублажаемъ ; Раноу добротоу же
лаѧ , прпбне кирилле . ита ради въеле
за ивоздыханіи , вдѣніихъже имтва ,
свою жизнь препроводилъ ѥси . їwтоу на
слѣдилъ ѥси , желаемое тебѣ блаженьство ;
Иже превѣтлыи твои праздникъ wче ,

бл҃гоче́стно пра́зднѹющимъ , подава́й
е҆вы́ше спасе́нїе і҆ и҆збавле́нїе . да҃тъ ѻ҆́бщее
блаже́нне кири́ле , непрестáнно вопїю́щее ;
бо҃ Лю́демъ и҆́ко вои́стинѹ , ти́хое прiста́
нище хс҃ тебѣ и҆́ма . и҆́же вѣ́рою и҆́ли бо́
вїю тѣ́ и҆́стинную влчцѹ всенепоро́чнаѧ ,
ѿ҆ѻ҆вѣ́сти чи́сты бц҃ѹ и҆́повѣ́дающи ;
и҆́нъ . і҆рмо́съ . Въсто́кѹ ма҃ ѿ҆ри́нѹ
ѻ҆́лнца̀ твоего̀ свѣ́те незаходи́ми , по
кры́ла ма҃ е҆́сть чюжда̀ тма̀ ѻ҆каа́ннаго .
но ѻ҆́брати ма҃ , и҆́скусвѣ́тѹ заповѣ́дей
ти́ пѹ́тѝ мо́ѧ напра́ви молю́тисѧ ;
Потщи́ки слезны́ми ѿ҆́це , страсте́й
пѹ́чинѹ и҆́зсѣ́кшилъ е҆́сѝ . и҆́ бе́здну
ѻ҆бѣ́тованїѧ преше́лъ е҆́сѝ . и҆́ тамо
ра́йское жи́тїе прiа́лъ , е҆́же сѹ́готова
бг҃ъ люблю́щимъ его̀ ;
Ха҃ и҆́же тобою́ слове́сными да́рѹнца здра
вїе ѿ҆́це молѝ , и҆́мнѣ о҆́чи дше́вныи
просвѣ́тити . до́ндеже необрѧщетъ
ма҃ неготова́ но́щь глубока́ѧ , и҆́тма̀
ѿ҆чаа́нїѧ молю́ѧ ; бг҃ороди́ченъ

Ѻ҆кра́шенїѧ дѣ́вства прѣ́тыми добрѡ́тами ,
и҆́первыи е҆́вы покры́ла е҆́сѝ сты́дъ злоо́бра
зныи . ха҃ рождьши , ѻ҆дѣа́нїе бе́зме́
ртїѧ да́рѹющаго тебѣ̀ чтѹ́щимъ ;
пѣ́снь ѕ҃ . і҆рмо́съ . Га҃ тъ бы́сть ,
но̀ неѹ́держа́нъ въпередѣ́хъ ки́товѣхъ
і҆ѡ́на . твои́ бо ѻ҆́бразъ нѡ́ѧ ,
пострада́вша и҆́погребе́нїю да́на . и҆́ко
и҆́зчерто́га ѿ҆́звѣри и҆́зше́дъ . при
глаша́шеже кѹ́ѵетоде́ѧ , и҆́же храня́
щеи е҆́ѵетна́ѧ и҆́лжа̀ . мiловти ба́ша
ѿ҆ста́вили е҆́стѐ ;
Вели́кѹ ѹ҆́мъ поста́вилъ е҆́сѝ , наастрастьмѝ
тѣлесны́ми бл҃же́нне . тѣ́мже и҆́прест҃а́го
дха̀ селе́нїе бг҃оно́се бы́лъ е҆́сѝ . е҆́гоже
молѝ , и҆́нас҃ъ свободи́ти ѿ҆страсте́й ,
да҃тъ почита́емъ ;
Га҃ ко побѣ́дивъ вѣ́ка сего̀ кня́зѧ тмѣ́ ,
вше́лъ е҆́сѝ къ нб҃ны́мъ . побѣ́ды вѣнецъ
носѧ́ , ѿ҆вседержи́телныѧ рѹкѝ бга̀
нашего . моли ѿ҆ бѣ́дъ спасти́сѧ ,
тебѣ̀ почита́ющимъ ;

Плотьское мудрованїе , еже наземли
чше оумертвилъ еси . инанебесѣхъ жи
тїе стяжалъ еси , идѣже стыихъ ден
радуютемъ , поюще стобою влку своего ;
Пр҃чтам влце , рождьшїм члкшмъ
кормчїю иг҃а . страстеи моихъ непотом
ное , илютое ѡжени смущенїе .
итишинѹ подаждь срцу моемѹ
йнъ . ірмосъ . Очисти мм впре
многа бо беззаконїа мож , ізглѹ
бины зълъ возведи мм молюем .
ктебѣ бо возвахъ йоусльша мм , бже
спасенїа моего ;
Впѹстыни безмолвїм водворилем еси
прбне . йѡтѹдѹ кънбномѹ градѹ пре
шелъ еси , идѣже бг҃ѹ оугодившихъ
жилища . вонмиже онасъ блажене
молием ; Чисто житїе свое ѡнѣности
имѣлъ еси блажене . итого ради
пр҃чтым бжїм мтри , йзрадныи
слѹжитель былъ еси . ипречестенъ
храмъ той воздвигълъ еси . внемже

гъ славимъ есть ;
Ѡстрастеи тимѣнїм чта тм обрѣтъ ,
вселимем втм дхъ престыи . темъ
ичюдесъ дарованїм тебѣ дарѹетъ .
йже единъ вонтыхъ прославляемыи
бг҃ъ нашъ ; Бгородиченъ .
Зачала еси вонетинѹ бжтвеное слово ,
воочутробѣ своей . йеже паче естество
ства вонепорочнам родила еси .
егоже моли , ѡбѣдъ вѣмъ йзбави
тисм рабомъ тн ; Кондакъ .
Глсъ , н҃ . по . възбранной .
Яко преобидевъ тлѣнным , идолѹ
блюдущам мѹдрованїм ѡче . квышнемѹ
течению радостно оустремилем еси .
итамо вонтыми пртви трцъ престо .
моли ѡбразъ сохранитисм стадѹ твоемѹ .
яко да стое твое оуспенїе праздноующе
вопиемъ . радуйсм преблжене кирило
ѡче нашъ ; Ікосъ .
Аще йчлкъ ѡче быеть поестествѹ ,
но паче члка житїе совершилъ еси .

всѧ бо ꙗже въ мирѣ сладкаѧ и красная
преобидѣвъ, послѣдовалъ еси х҃у.
тѣмже и ѿ всѣхъ слышиши. радуисѧ
ꙗко пр҃чтою наставлѧемъ пустыню дости
глъ еси, радуисѧ ꙗко в той пречестенъ
храмъ бж҃їи мт҃ри воздвигнувыи.
радуисѧ ꙗко в немъ бг҃ъ прославлѧемъ
есть, радуисѧ собравыи тамо оучн҃къ
множество. радуисѧ ꙗко с тѣми при
лѣжно гв҃и работалъ еси, радуисѧ
оудививыи аг҃глы житїемъ своимъ.
радуисѧ ꙗко тобою чл҃цы ползоваша
сѧ, радуисѧ иже чюдесы всѣхъ оуди
вивыи. радуисѧ прешедыи ѿ земныхъ
на небеснаѧ, радуисѧ тр҃цѣ предстоѧ
ѡ насъ молишисѧ. радуисѧ исто
чниче чюдесъ неизчерпаемыи, радуи
сѧ вѣрныхъ плѣнникъ избавителю.
радуисѧ преблаженне кириле ѿ҃че нашъ;
пѣснь, з҃. ірмосъ. Хладодавицу оубо
пещь сотвори аг҃глъ прп҃дбнымъ дѣтемъ.
халдѣѧже опали велѣнїемъ бж҃їимъ,

мучителѧ оувѣща вопити. благо
словенъ бг҃ъ ѿц҃ъ нашихъ;
Очистивъ ѿ страстей преподобне ѿ҃че
оумъ свой. и вседержителю съ преподо
бныхъ лики и праведныхъ предстоѧ,
всегда вопїеши. бл҃гословенъ бг҃ъ ѿц҃ъ
нашихъ; Врачь преизрѧдныи миро
ви ꙗвилсѧ еси бл҃женне. исцѣлѧѧ
всѣхъ, иже вѣрою притекающихъ
кохраму твоему ст҃ому. и хр҃тови ѿ
душа вопїющихъ непрестанно. бл҃го
словенъ бг҃ъ ѿц҃ъ нашихъ;
Постомъ и воздержанїемъ, лице свое оукра
силъ еси преподобне. свѣтлѣйши на
и паче ꙗвилсѧ еси, многоразличны
ми брашны питающихсѧ. тѣмже
и х҃у вопїеши. благословенъ бг҃ъ ѿц҃ъ
нашихъ; бг҃ородиченъ.
Тѧ престаѧ мт҃и пр҃но дв҃о, познахомъ
земленїи сп҃сенїе. ибо внѣдрѣхъ ѿц҃а
неразлучно живыи, и тебе воплощаетсѧ.
тѣмже бл҃гословена еси в родъ и родъ;

ин҃ъ . ирмо́съ . Иже ѿ і҃ю́дѣ́ дошедше ѡ҃троцы вавилонъ древле , вѣ́рою оу҃тверже́нїи , пла́мень пе́щныи попра́ша гла́ще . ѡ҃цъ на́шихъ бже́ бла́гвенъ е҃си҃ : Сми́рскаго треволне́нїа и҃збѣ́гъ пр҃бне , вти́хое прита́нище достигл҃ъ е҃си҃ , не́наго пребыва́нїа , вопїа́ . ѡ҃цъ на́шихъ бже́ бла́гословенъ е҃си҃ :

Вповеты́ню и҃́коже древнїи а҃нто́нїи вели́ лѣ́ е҃си҃ . и҃вне́и вели́каго е҃фре́ма , елеза́ ми и҃поста́мъ подража́лъ е҃си҃ , и҃хви пое́ши . бла́гословенъ е҃си҃ гі бже́ ѡ҃цъ на́шихъ : Вели́кими ѡ҃́чє ѡ҃́бразы , и҃же ѕтобою оу҃ченики҃ направля́ше , по ѕтезя́мъ пра́вымъ пѹте́и твои́хъ ходи́ти . и҃ѕтобо́ю хр҃тови пѣ́ти . ѡ҃цъ на́шихъ бже́ благословенъ е҃си҃ :

со Гора́ѹ тѣ́м҃ пр҃ѣ́съ дани́лъ , бжтвеными҃ дх҃о́мъ нарече́ дво́ . и҃зне́же ка́мень х҃е безрѹ́кѹ ѡ҃тсѣче́м҃ . и҃сокрѹше́нїе со дѣ́ла и҃стѹка́нныѣи҃ пре́лести :

пѣ́снь , и҃ . ирмо́съ . Непла́мени ѕты́мъ

ро́ѹ и҃сточи́ , а҃пра́веднаго же́ртвы и҃вѡ́ды попали́ . вс҃ѣ́ бо твори́ши х҃е е҃ли́ко хо́щеши . тѣ́мъ тѣ́м҃ превознѡ́симъ гі во́вѣки :

Гро́бъ и҃дѣ́же положено́ бы́сть честное тѣ́ло твое́ преподо́бне , о҃́сти́ вѣ́хъ кнемѹ́ притека́ющихъ . и҃сточникъ и҃сцѣле́нїи҃ и҃стача́л҃ , и҃же ѡ҃дша х҃ѹ вопїю́щимъ , и҃превознесе́ шимъ е҃го́ во́вѣки :

Вовре́м҃ гла́да , раздроби́л҃ преподо́бне ни́щимъ хлѣ́бъ свои́ , тѣ́хъ а҃лчьбѹ́ оу҃ста́ви . и҃мене́ та́ющаго гла́домъ , бжтвены҃хъ дх҃ѣ́нїи҃ напита́и . дабо́з могѹ́ гі҃а́ съ вовѣ́ки пѣ́ти гі҃а вовѣ́ки :

И҃же ѕтобо́ю оу҃ченицы твои́ , оу҃че́нїю твое́мѹ повинѹ́вшесѧ҃ преподо́бне . земна́ѧ о҃ста́вльше , вознѣ́дъ тебе́ кне бе́снымъ преи҃до́ша . и҃ѕтобо́ю пою́тъ х҃ѹ , и҃превознесе́тъ е҃го́ во́вѣки :

со Въ́ржтвѣ болѣ́зни и҃збѣжа́ла е҃си҃ пречи́ стам҃ , и҃рожде́ши па́ки дво́ю пребы́ла е҃си҃ . вс҃ѣ́ бо твори́тъ і҃с҃ бг҃ъ и҃́лкъ .

его́же превознесе́нимъ вовѣки ;
ѝнъ . ѝрмосъ . Цр҃ь нб҃наго , его́же
пою́тъ вои҃ а҃гльстїи , хвали́те ѝпрево
нсе́ните его́ вовѣки ;
Б҃удущаго ра́ди житїа́ на́нб҃ѣхъ , на
земли́ ми́рови оумертви́ливъ е҃ѐи ѡ҃ч҃е .
сего́ ра́ди жи́въ бы҃и пред҃е́томъ вопіе́ши .
т҃а превознесе́нимъ г҃а вовѣки ;
Свѣ́томъ тр҃и́чески́мъ ѡ҃ч҃е прославля́емъ ,
свою́ жи́знь бл҃гоче́стно ѕконча́лъ е҃ѐи .
ѝпоче́тныхъ вобо́ры приве́лъ е҃ѐи х҃ѵ вопи́
ти . т҃а превознесе́нимъ г҃а вовѣки ;
Сн҃е́нными вои҃нствы , всегда́ прпбне
тр҃цѣ нерассказа́нную , нераздѣ́льное бже
ство́ славослови́ши бл҃же́нне , ѝпревоз
нсе́ниши вовѣки ; бг҃ороди́ченъ .
Воу́троб҃ѣ твое́и пе́рвѣиша тебѐ зача́
ниши бг҃омт҃и , чи́стаа дво . ѝроди
ла е҃ѐи неиспове́дно бг҃а ѝц҃ра . его́же
превознесе́нимъ вовѣки ; пѣ́снь , д҃ .
ѝрмо́съ . Бг҃а чл҃комъ неоу́добь ви́дѣ
ти , на́ньже неи҃мѣ́ютъ чи́ни а҃гльстїи

зрѣ́ти . тобо́ю бо прч҃та́ ѝзбы́ ны́нѣ
сло́во воплоще́но . его́же величаю́ще ,
сн҃е́нными вои҃ т҃а величае́мъ ;
Житїа́ его́ непостоа́нноую пу́чи́ну ,
немя́тѣжно прешелъ е҃ѐи преподо́бне .
кормчїю м҃тре бж҃їю и҃мѣ́я , наи҃е на
ставля́ющую т҃а . тѣ́мже ѝприста́ни
щемъ прии҃та́лъ е҃ѐи , а҃гльскаго пре
бы҃ва́нїа ; Ѩко зрѣ́лъ и҃чи́стѣишаа
пшени́ца , кромѣ́ вредѣ́хъ зло́бныхъ
плевелъ , въ҃нбныхъ жи́тницахъ воблю
дева́ преподо́бне . хлѣ́бъ сла́дкїи
желаа́ ѝнвести́я нб҃ному ц҃рю . его́же
ра́ди всѣ́мъ вми́рѣ преобиде́лъ е҃ѐи ;
Великимъ ѡ҃ц҃е́мъ и҃же древле впостѣ́хъ
ѝподвизѣ́хъ проі҃ма́вшимъ , подо́бе
ѡ҃ч҃е . всѣ́мъ дни жи́зни своеѧ́ , во
елеза́хъ и҃тр҃удѣ́хъ препроводи́лъ е҃ѐи .
до́ндеже достиже блаже́нную кончи́ну ,
и҃же ѡ҃нѣ наслѣ́дова ;
Сна безле́тна ѡ҃ц҃а возе́и҃мъ , бо҃ч҃
ты воо́у́троб҃ѣ неиспове́дно заче́нши

родила еси , богомти чтаж дво . моли
непрестанно ѡ рабех своих того , яко
человеколюбца бга , спасти родъ нашъ ;
ѩнъ . ірмосъ . Чистую и славную
почтемъ людіе бцу . огнь бжтва
пріемшую воутробѣ неопално . вп҃е
снехъ величаемъ ;
Потреби страстнаж движанїм оума моего
хе , ѩленость оуныніем ѡжени .
вправьи пть твои ходити настави ,
мл҃твами оугодника твоего кирила .
даи҃ко бл҃годателж величаю тѧ ;
Пѣвцемъ иже тебе пою҆щимъ ѡче ,
ѩвохваленїи славящимъ , подаждь
свыше спнїе їизбавленїе . дактомꙋ
тебе множае вп҃ѣнехъ величаютъ ;
Рꙋкою моею недостоиною , приносимое
тебѣ стрдомъ ѡꙋсердїм хваленїе ,
пріими бгоблаженне кирile . ихода҃тай
кбгу бди ми молюм , ѩзбавити
мж иже тамо мученїм . данепрестанно
вп҃ѣнехъ величаю тѧ ;

Иже вѣтж великиим пренепорочнаж , иже бо
первїе родоначалныи злобразно запенша ,
человꙋбінца низложь . родиим и
вехъ насъ спаслъ есть ;
свѣтилен҃ъ . подобенъ . просвѣтилъ ны .
Иже пречестнꙋю нещенꙋю памать твою
свершающихъ , преподобне кириле ,
имногїм трꙋдьі твоим пою҆щихъ . не
престаи молж ѩзбавителж , ѡнапастей
ѩзбавити насъ , ѩвленїю свтыхъ
сподобити ; бгородичен҃ъ .
Почитаютъ прижитїе твое безплотныхъ
чинове . радовти бо земленаж тьі
єдина неполнила еси . темже тѧ все
непорочнаж вѣрнїи славимъ , пѣснеми
славословящие . свѣтъ бо ꙗвши вотмѣ
возеимла еси , ѩлнце незаходящее ;
нахвалитехъ , стихвра . глсъ , и .
подобенъ . Ѻпреславное .
Свыше дарованїм чюдесъ , ѡбга сподо
билем еси ѩ блажение кириле . свѣты
ѡчлкъ , вѣрою прихождщи прогонити .

ѝразли́чными неду́ги о́держимыѧ ,
ѝецѣлѧ́ти мл҃и́твами сѝ . тѣ́мже вѣи
вспа́мять твою́ вошедшеѧ , любо́вїю
тебѣ̀ пѡчита́емъ ;
Сщѣ́нными сѝ ѡ҃чє мл҃тва́ми , хлѣ́бы
во́время гла́да оумно́жилъ є҃сѝ , ѝа́лчю
щихъ мно́гихъ препита́лъ є҃сѝ . тѣ́мже
тѧ мѡ́лимъ прпбне кири́ле , ѝна́ѥ
дш҃е́внаго гла́да премѣ́нѝ . ѝбѣ́жтвенны
ми бра́шны напита́ѝ мѡ́лимеѧ . ꙗ҆́ко
да любо́вїю тѧ пѡчита́емъ ;
Вина́ недоста́тки бж҃ѝи цр҃кви , моли́
твами сѝ ѡ҃чє всѣ́дъ ѝсполни́лъ є҃сѝ .
ѝнамно́га вре́мена̀ довлѣ́ти то́ѝ даро
ва́лъ є҃сѝ . тѣ́мже ѝна́ѥ почита́ющихъ
па́мять твою́ , вино́мъ бж҃ѝим любвѣ̀
напо́ѝ вѣ́хъ . да прославля́емъ пре
честно́е оу҃спе́нїе твоѐ ;
слава́ . глас҄ъ , в҃ . Оу҃стыни꙯ ꙗ҆́же ѝногда̀
вѣ́сѡмъ жили́ща ѝмѣ́ющи . ни҃вѣ́же
оу҃чени́къ твои́хъ кири́ле мно́жествомъ
наполня́ема оу҃краша́ѥтсѧ . хра́мъ вѣ́вѣ̀

пречестенъ мт҃ре бж҃їѧ ѝмѣ́ющи , разли́
чными добродѣ́тельми оу҃добре́нъ . тѣ́мже
вне́мъ днесь вошедшеѧ , ѝчестны́ѝ
гро́бъ твои́ ѡ҃бъѧтомѹ́ще , ѝлюбе́зно по
клоня́ющеѧ мѡ́лимеѧ . цр҃ква́мъ є҆́дино
мы́шле́нїе дарова́ти моли́меѧ , ѝправосла́вно
мѹ̀ цр҃ю на́шемѹ̀ , наврагѝ посо́бствуѝ мо
литвами сѝ . ѝдш҃а́мъ на́шимъ ѝспросѝ
ми́ръ ѝвели́ю мл҃ть , ѳ҃ѻ҃ .

є҆ лавосло́вїе велїкое .

ѝ҃ѡ҃ѹ́тр҃ѣ .

ѝлитѹ́ргїи слѹ́жба преподо́бнымъ ;

Ѝ сегó же дне стáгѡ сщ҃е́нно

мч҃е́ника тимоѳе́а е҃пи́па прⷭ҃е́скаго.

стихѵ́ры. гла́съ ѳ҃. подо́бенъ.

Я́ко добла́ . дⷭ҃те́лными чищéнїи твои́ми ✲ ѿземны́хъ возвы́шенъ ✲ я́ко о́блакъ о́дшевлéнъ вселéнне ✲ гремⷭ҃не́нїи чюдесъ твои́хъ ✲ нелѡвéесъ страшны́ми блистáнїи ✲ лю́таго низложи́ стропти́ваго зми́а ✲ благода́ть прїе́млъ е҃ѐи ✲ змїе́мъ плотьскúмъ попали́ти ✲ покрыва́ломъ бжⷭ҃твены́мъ ✲ врагѡ́мъ мч҃е́нице вну́трема . Сто́лю тимоѳе́е ✲ прⷭ҃вемⷭ҃ному́ проше́ходнице ✲ вселенны́и побо́рнице ✲ и҃мирови свⷭ҃тúлнице ✲ цр҃кви ѹ҃добре́нїе ✲ вⷭ҃рⷭ҃ве жéртва вщенна́ ✲ и҃мч҃е́никомъ чтно́е и҃сⷭ҃вѣтоно́сное ѹ҃кра́шенїе ✲ моли́ ѿтла́ и҃сⷭ҃ѣдъ и҃зба́вити на́съ ✲ вⷭ҃рою твора́щимъ всечестну́ю па́мять твою ✲ Прекра́сную ѻ҃дéжду ѻ҃мочéнїи кровны́ми ✲ и҃сткалъ е҃ѐи болⷭ҃зньми свои́ми ✲ тимоѳе́е ✲ ѻ҃дéжду

нб҃ну́ю вы́ше ✲ нетлⷭ҃е́нна о́чище́нїи ✲ и҃непрело́жны́мъ жи́зни ✲ неи҃зре́ченно воспрїе́млъ е҃ѐи ✲ и҃же невещественну́ю вы́шнихъ но́мъ ✲ ѿвсѣ́хъ моле́мъ стрⷭ҃тотерпче ✲ бла́гочⷭ҃е́стно воспѣва́ющихъ тⷭ҃ѧ ✲

ѳ҃е́ныи. стры ✲ вцы. по. тоиⷢ҃же.

О вужде́нїи и҃зба́ви ✲ прⷭ҃вѣта́ѧ бго́ невⷭ҃е́сто ✲ и҃лю́тыхъ паде́нїи ✲ смире́нную ми дшу́ ✲ и҃немéрти и҃змⷭ҃е́нии моли́твами е҃ѐи ✲ и҃да́руи ѻ҃правда́нїе ѹ҃лу́чити ✲ вѣдⷭ҃нь и҃спыта́нїи ✲ е҃же по́лучи́ша е҃ты́хъ вобсѻ́ри ✲ покаⷭ҃нїе́мъ ѻ҃чище́на мⷭ҃ѧ пре́жде конца́ покажи́ ✲ и҃зле́зными и҃зли́ⷭ҃нїи ✲

Ѹ҃чами пречⷭ҃тыма́ ✲ дховны́мъ бла́годати ✲ мою́ мы́сль просвⷭ҃ти́ ✲ и҃же ка́плю рождьшúмъ хⷭ҃а безмⷭ҃рнѹ́ю ✲ безако́нїи человⷭ҃ке́скомъ ✲ щедро́тами ѻ҃мы́вшую ✲ и҃потопи́ и҃сто́чникъ страстéй мои́хъ ✲ и҃потоко́въ сподо́би мⷭ҃ѧ пи́ща ✲ прⷭ҃ножи́вотному

мо҃литвами ѥи҃ ;

Покаме҃нїѧ и҃зра́дное , и҃спасе́ное врачев
ство҃ . а҃же бг҃а ро́ждьшїѧ спа҃ ѥго҃ .
и҃ле҃за́мъ и҃сточники , и҃часа̀ помы́слъ
оу҃ѫже́наго и҃страшна́го . и҃вѹдїю неоу҃мы
тнаго , ты҃ми да́рѹй и҃зб҃вѣжа́ти мо
литвами твои҃ми ѯдво , мч҃е́наго
тре́пета . и҃бжтвенѹю бл҃года́ть при
а҃ти ; слава . и҃нъ . Тмами пре
чи҃стам ѡ҃бѣщахѫ , покаме҃нїе ѡ҃мо҃нх҃ъ
вотвори́ти сѫгрѣшени҃ихъ . но҃ неѡ҃ета
бла҃ѥтъ мѧ любе́зныи зѡ́лъ мои҃хъ ѡ҃бы
чаи . ѥго҃ ра́ди тѣ҃ вопїю , и҃при
па́даю молѧ . ты҃ мѧ влады́чице
и҃зми҃ , такова́го мч҃ительства . на
ставля́ющи кла́ѹчшимъ , и҃спасе́нїѧ
бли҃зъ сѹ́щихъ ; кр҃тобг҃ороди́ченъ .
А҃гньца и҃пастыра҃ тѧ҃ на́древ҃ъ а҃ко
оу҃зр҃ѣ , а҃гница ро́ждьшїѧ рыда́ше .
и҃ма́терьски тѣ҃ вѣщаше . сне
вожделѣ́нне , а҃ко на́древ҃ъ кре
стнѣмъ . воздви́жеѧ долготерпѣли́ве .

а҃ко ро́ѹцѣ свои҃ и҃нѡ́зѣ свои҃ сло́ве ,
пригвозди́ безза́коньники , и҃кро́вь
свою҃ и҃зліа́лъ е҃си҃ влады́ко ,
канѡ́нъ . гла́съ , д҃ . пѣ́снь , а҃ .
ірмо́съ . Триста́ты кр҃тѣ́пкїѧ , ро
ждше́ѧ ѡ҃дѣ҃ы , безстра́стїѧ вогла́ви
нѣ҃ , дша̀ прича́стное потопи҃ молю́ѧ .
да́ти а҃ко вти҃мпа́нѣ , воо҃ѹмерщвле́нѣмъ
тѣ҃леви҃ , побѣ́дное пою҃ воспѣва́нїе ;
Непобѣди́мѹ кр҃тѣ́повь , неи҃змѣ́нну
держа́вѹ , и҃непретво́рну а҃ко и҃мѣ́ѧ
бл҃гїи . неи҃зрече́нною си́лою свое́ю ,
оу҃твердѝ мо҃его̀ а҃зыка́ не́мощь вѣ́
внехъ твои҃хъ . и҃мл҃твами тимо́ѳе
оу҃щедри ; Кр҃тѣпостїю бг҃одѣ́лною ,
свщ҃е́нна сѹ́щи ко́рене , и҃зрасти́лъ
е҃си҃ ещ҃е́нъ тимо́ѳе са́дъ . добро
дѣ́телей а҃ви́ѧ благоо҃ѹкраше́нїе .
процвѣ́лъ бо е҃си҃ страда́нїемъ пло́ды ѡ҃бно́
вльны , и҃вѣ́хъ влады́цѣ принесе́лъ
е҃си҃ ; О҃ѹма̀ чистото́ю , и҃дша свѣ́тло
стїю , свои҃ми кр҃овны́ми ѡ҃мочени҃и ,

непщрен҃ъ гавлиемъ бгоно́се тимоѳе́е .
горѣ нн҃ѣ цр҃твуеши вовлѣкою твари , и
ста́ду твоє́мꙋ предѣтоиши ;

во Ѻдшевле́нныи бж҃їи превѣ́тлыи до́мъ,
бцѐ блага́м҃ . мѝрови ра́довати , неѿри
ни менѐ дале́че ѿ тебѐ . оущедриже ,
иже хъ҃ некꙋше́нїи изба́ви . ꙗко да вни́ꙋ
тр҃ь лиⷭ҇ꙋ покро́ва твоє́го̀ ;

пѣ́снь , г҃ . ирмо́съ . Весели́тем ѻ́тебѣ
цр҃кви твоѧ̀ хѐ зовꙋщи . ты́ ми кр҃по
сть г҃и , и҃прибѣ́жище ноу҃тверже́нїе ;
Сѣмчники хв҃ы , мꙋ́ченицъ гавлиемъ вѣ́
телъ сла́вне . въ҃вще́нницѣхъ мꙋ́дрыхъ,
гаври́емъ ѡ҃щенникомъ оу҃добре́нїе ;

Хра́мъ хв҃ъ , премꙋ́дрости вокро́вище ,
днесь прїи́дѣте вѣ́рнїи вопшемъ҃ , ста́
да пр҃ѵ́ескаго перволача́лника ;

Спо́ѣты добродѣ́телными , кро́вь
свою̀ растворѧ́м҃ . чи́сто премꙋ́дре пи́во
гви принесл҃ъ е҃ѝ , бжественно и҃кравно
ѳ҃ тимоѳе́е ; бгороди́ченъ .

Мр҃іе мт҃и бж҃їѧ , вы҃шшїм҃ херꙋви́мъ

чтам҃ , и҃вре́й землѝ дл҃це . епасѝ мѧ
бж҃тве́ными ѝ мшлба́ми , свѣда́ленъ.
гла́съ , ѕ҃ . подо́бенъ . свобе́ зна́чалное
сло́во . Кровны́ми тꙋ́чами напа́ем҃ъ,
ѡ҃щенному́чениче гн҃ь . плодъ принесл҃ъ
е҃ѝ вземлѝ бла́зѣ́и е҃ца твоє́го̀ , не
и҃ждива́емꙋю пи́щꙋ , ѥ҃же прїи́м҃ъ ѿ бга.
тѣ́мже тѧ м҃шлим҃ъ , и҃зба́витиѧ ѿ
вѣ́дъ твор҃ѧщим҃ъ па́мѧть твою̀ ;

сла́ва . и҃нѣ̀ . бго . Тѧ̀ прите́чище и
ѵ҃тѣ́ну и҃прибѣ́жище , и҃надеⷤ҇ и҃покро́,
и҃предста́телницꙋ тепл҃ꙋ ѻ́брѣ́тше вѣ́
рнїи . кт҃ебѣ̀ притѣка́ем҃ъ , и҃вшпїе́м҃ъ
прилѣ́жно , и҃звыва́ем҃ъ вѣ́рно . поми́
лꙋи бцѐ на́тѧ оу҃пова́ющихъ , и҃ѿпре
грѣшє́нїи и҃змѣ́нн҃ ; кр҃тобгоро́диченъ.

Кр҃то́мъ ѥ҃на твоє́го̀ бгора́дованнаѧ ,
и҃дольскаѧ прелесть вс҃ѧ оу҃праздни́ем҃ ,
и҃вѣ́шовскаѧ кр҃ѣпость попра́ем҃ . сего́
ра́ди вѣ́рнїи подолгꙋ т҃ѧ прие́но пше́м҃ъ
и҃блгослови́м҃ъ . и҃вцꙋ и҃стиннꙋю и҃спо
вѣ́дающе т҃ѧ величае́м҃ъ ;

пѣснь , д҃ . ірмосъ . Воздвижена тѧ ви
дѣвши цр҃кви , наказ҃ателница правед на
го , ста вчинѹ своемъ . достойно
вѕываѭщи . слава силѣ твоей гн҃и ;
Немѹдрено житіе ꙗко стяжавъ , ибо
премѣнїи дха весь облистам . зміѧ
всепагѹбнаго попалилъ еси славне , бго
датїю бж҃твеною оукрѣпляемъ ;
Видѣнїемъ идѣнїемъ оукрашаемъ ,
влевитѣтѣ образѣ . орѹжіемъ обою
дѹ острымъ , змію внѹтренѧѧ съѣ
цѣши стимодее , хлѣбъ ощенныхъ
покрывалом ; Познавъ ха великаго
архїер҃ѧ . нечѹждею кровію , но
своею мѹченичє , ко҃ц҃ѹ приводима .
ꙗко совѣдникъ ємѹ , кровь свою при
несѧ пожерлъ еси ; бгородиченъ .
Многогѹчитам твоѧ чистоты неоусыпно ,
бгородителнице чистам , побѣждаю
тем зрѣти . сихъ бо ꙗко владычица
предварѧеши всегда . ипрѣно прѣви
дѣши рабы твоѧ ; пѣснь , е҃ . ірмо .

Тѣи гн҃и ми свѣтъ вміръ пришелъ еси ,
свѣтъ стыи . обращам ѝзмрачна не
вѣдѣнїѧ , вѣрою воспѣвающам тѧ ;
Ꙗкоже векира тверда , ꙗко вилно орѹ
жіе . кполкѹмъ безаконныхъ брань
вовтавль , побѣдою вѣнчаем ;
Свѣтило дневное , свѣтоносно показѹ
мсѧ . озарилъ еси цр҃кѹ , ѹже вомра
цѣ злобы сконченваѭщѹ лице славне ;
Зрѧ ѝдольскихъ скверненїи смѣшенїе .
предалъ еси крови ѝзлїателемъ , ꙗко
агнѧ себе блаженне . ижертва бг҃ѹ при
несеся ; Чистам голѹбице . мл҃твъ
твоихъ крилѣ , нарабы твоѧ ѝже вми
рѣ , ѝпокровъ простерши дво непрезри
имене ; пѣснь , ѕ҃ . ірмосъ .
Пожрѹ ти соглаcомъ хваленїѧ гн҃и , це
ркви вопіетъ ти . ѿвѣсѹвыкїѧ кро
ви очищьшиѧ , милостїю ѿребръ
нетекшею ти кровїю ;
Возвеселимся вселенная днесь , радѹю
щиѧ опамѧти твоеи блаженне .

провѣщáеши бо свы́ше чюдесъ зарáми ,
дша пою́щи тѧ҃ ; Гавилѡ́ ѥи́ нн҃ѣ ,
не земленѣ́и трапе́зѣ служи́тель . но
вне́шнам входа́ , пита́ешисѧ натрапе́зѣ
ней зрéнивѣи . внеи́же пода́ждь и҃нам҃ъ
твою́ пи́щу и҃наслажде́нїе ;
Зако́нно ещéнныи по́двигъ твори́ . со
дерзнове́нїемъ бг҃омýдре , царѧ́ безýмїе
и҃зъобли́чилъ ѥси́ . и҃дольскам҃ разори́лъ
ѥси́ тре́бища тимоѳе́е ; бг҃ороди́ченъ .
Пѣва́етем҃ гла́сы а҃г҃гльскими бг҃онев҃ѣ́сто
твои́ вни҃ъ , вс҃ѣ́хъ зижди́тель , и҃бг҃ъ
сы́и пре́же вѣ́къ . и҃ними́ оу҃́бо цр҃твýю
ци , спаси́ мѧ҃ влце҃ ; пѣ́снь . з҃ .
и҃рмо́съ . Вепщи́ а҃враа́мскїѧ сѝ дѣ́ти пе́
ре́стѣи , любо́вїю бг҃оотц҃ѣ́рїѧ па́че , не́
же ли́ пла́менемъ о҃палѧ́еми вы́зыва́хý .
бг҃ословѣ́нъ ѥси́ въцр҃кви сла́вы твое́ѧ гн҃и ;
Достодо́лжно въдобродѣ́телѣхъ , бо
га́тное тѧ҃ вокро́вище , вѣ́нчева́етъ пре́
жде страда́ней . бг҃ода́ть бг҃одѣ́лнам҃ .
и҃чюдéнными дарова́нїи провѣщáющи ,

свѣ́тла вми́рѣ свѣрши҃ ;
О́рýжна пре́щенїѧ , и҃́огнено́сна пла́ме
не мч҃не зр҃ѧ , вѣ́рою воо́рýжи оу҃́мъ свои́
и҃дши́ . и҃бе́збо́язненымъ ра́зýмомъ ,
хр҃а́ пропов҃ѣ́далъ ѥси҃ , своего́ водѣ́телѧ
и҃зижди́телѧ и҃г҃а ; бг҃ороди́ченъ .
Тѧ҃ держа́щаго дла́нїю вс҃ѣ́ческам҃ мт҃и
бж҃їѧ , вну́тр҃ь во́чревѣ и҃мýщи бг҃олѣ́п
но , соблюда́ем҃ зовýщам҃ . бл҃гослове́
на ты́ бж҃ена́хъ ѥси҃ пренепоро́чнам҃ ;
пѣ́снь , и҃ . и҃рмо́съ . Ры́цѣ распровтер҃ъ
дани́лъ , львова́ зїа́нїѧ вро́вѣ затче́ .
о҃гненýюже сѝлý оу҃гаси́ша , добродѣ́телїю
полева́шесѧ , и҃же бл҃гочести́ѧ рачи́тели
о҃́троцы вы́зываю́ще . бл҃гослови́те вс҃ѣ
дѣ́ла гн҃ѧ г҃а ; Си́лою бж҃тве́ныѧ вѣ́
ры , оу҃́кр҃ѣпльем҃ мýдре тимоѳе́е .
нов҃ъ показа́ем҃ и҃́коже дани́лъ на́мъ ,
змі҃ѧ низлага́ем҃ всегýби́телнаго . и҃на
вы́вѣтъ предѣ́тѧ зове́ши по҃ѧ́ прино́ .
благослови́те вс҃ѣ дѣ́ла гн҃ѧ г҃а ;
Вну́тр҃ь и҃́ако ра́бъ вещ҃е́нъ , г҃а своего́ ра́довати

бы́лъ е҃си҃ . т҃ы бо тала́нтъ сла́вне вѣ́ры
болѣ́зньми свои́ми и҃зрасти́лъ е҃си҃ мно́го
вѹ́дѹбо , стра́данїи и҃чюдесы́ , вѕы́ва́м
бл҃гослови́те вс҃и дѣ́ла гн҃а г҃а ;
Недѹ́ги ѿгна́ чл҃ко́мъ , пома́заніи сво
и́ми , бл҃гоѹ҃хае́ши премѹ́дре дша .
си́лнымъ си҃ дарова́нїемъ , болѣ́знемъ
ѿе́млеши ра́звы . и҃ѿдх҃ъ лѹка́вых҃ъ
и҃зба́вля́еши прѣ́но , вопїю́щам .
бл҃гослови́те вс҃и дѣ́ла гн҃а г҃а ;
Бо Г҃а́ко сла́вен҃ъ вѣне́цъ , е҃стество́ прїе́мъ
бж҃твенымъ рожество́мъ т҃и . врагѡ́мъ
набра́нїи оу҃́бо да́рѹй , побѣди́телю бы́ти
ми҃ . твои́хъ дарова́нїи свѣ́тлымъ
вѣнце́мъ вѣнча́тиемъ , и҃вѕыва́ти .
бл҃гослови́те вс҃и дѣ́ла гн҃а г҃а ;
пѣ́снь . д҃ . и҃рмо́съ . Е҃ва оу҃́бо нед҃ѹ
гомъ ѹ҃слы́ша́нїи , кля́твѹ вели́ла е҃сть .
т҃ыже дво́ це҃ , прозѧбе́нїемъ прижи
тїи҃ твое́го҆ мирови́ бл҃гословле́нїе проц҃вѣла
е҃си҃ . т҃е́мъ т҃а вси҃ величае́мъ ;
Ви́дѣхомъ прелѣ́пнам҃ вѣ́твѣ , тимо́ѳе

бг҃оно́се , вои́стинѹ чюдева́ . и҃сточа́етъ
бо мощи́и твои́хъ ра́ка , и҃цѣле́нїемъ
и҃стѡ́чники на́мъ , но҃ставля́етъ недѹ́гѡ҃
болѣ́зни . т҃е́мже чт҃ѹще т҃а сла́вимъ ;
Вѣ́сь ликѹ́м҃ вои́стинѹ тимоѳе́е , воѷ҃́глъ
ски́ми вои́ньствы , ра́дѹемъ е҃мѹ́чени
чески́ми вобѡ́ры . и҃по҃м҃ ѹ҃вѣще́нными чи
ны . моли́ непрестанно г҃а , спасти҃
вѣ́рою хва́лящам т҃а ;
Пѣ́нїемъ и҃мѡльба́мъ гла́вы оу҃́ѕлы́ши ,
мч҃не хв҃ъ вѣчестне . вонь҃ми ѫ҃желанїю
и҃любви҃ , и҃во҃ зр҃и҃ вогн҃е́вѣ непобѣди
момѹ . и҃вы́ше покро́въ твои́ да́рѹй ,
вѣ́мъ вѣ́рою хва́лящим҃ъ т҃а ;
Бо҃ зва́вши бл҃годать твою҃ чи́стам . во҃ зве
личи҃ мт҃вѹ . и҃приведи҃ чины а҃ггельскїа
ковлцѣ , лики а҃пл҃ъ и҃прорѡ́къ ,
и҃вс҃ѣ пра́ведники е҃мѹ́ченики .
Я҃ко да спасе́мся
чт҃ѹщи
т҃а
;

Ѧ ТОБОЖЕСТВЕНАЯ ДНЬ СТВЯТЫЯ ВАРВАРЫ

ломѣ҆ , ѵ҃варна҃вы . стихѣ҆ры . гла҃ , а҃ .
подо҃бенъ . прехва҃лнїи мч҃цы .

Варѳоломѣ҆е вечѣ҆тне , ха҃ блговѣ҆ствуѧ ,
вселе҃нную протѣ҆клъ е҃сѝ ѩ҆коже слнце .
потребля҃ѧ бе҃ю зарѧ҃мивѣ҆ры многобо҃жїѧ
тм҃ы . нн҃ѣ молю҃ѧ , даровѧ҃ти дш҃амъ
на҃шимъ мі҃ръ ѵ҃велїю милость ,

Варѳоломѣ҆е слáвне , свѣ҆телъ пока
заѧ ѻ҆рга҃нъ , дв҃иѣ҆твомъ дха҃ бра
цам . ѩ҆ко оу҆чѣ҆нїемъ бж҃твенны҃мъ
скоропи҃сца тро҃сть , ѵ҃чтна҃го пи҃сца
бы҃въ . е҃мужде предѣ҆то҃мъ , на
пи҃сатиѧ поющимъ тѫ , вы҃кни҃зѣ
живо҃тнѣ҆й помоли҃ѧ ,

Варѳоломѣ҆е мѫ҆дре , пи҃щныи по
то҃къ оу҆стремля҃ѧ . ка҃плѧми бж҃тве
ны҃ѧ блгода҃ти , напаѧ҃ѧ весь ѡ҃лѧ
дв҃ѣвшїи ра҃зумъ , ѵ҃мнѡ҃жае прежде
мглою ѻ҆держи҃мую мы҃сль . ѵ҃ны҃нѣ
мѡли҃ѧ , предѣ҆та҃ти мѝ доконца ,

плодоно҃сну спа҃сови премѫ҆дре ;

ѵ҃ны . стихѣ҆ры , а҃пл҃ѹ варна҃вѣ҆ .
гла҃съ , д҃ . по҃ . да҃стъ зна҃менїе .

Прїѧ҃лъ е҃сѝ а҃пле , наѵ҃вы неповѣ҆ди
мую вла҃сть ѵ҃нилъ . ѻ҆ѵ҃менни хв҃ѣ ,
нача҃ла тм҃ы ѿгона҃ти . прошелъ е҃сѝ зе
млю , провѣ҆щаѧ ѩ҆коже слнце . ѵ҃вринмъ
сла҃вныи пришедъ , пе҃рвѣе сла҃вне хво
пропове҃далъ е҃сѝ спе҃ное пришествїе ,

Пе҃рвѣи блговѣ҆сти , і҃е҃ствѣ҆еномъ ѵ҃пре
бже҃ственомъ житїю подо҃бемъ .
мѫ҆жъ бы҃лъ е҃сѝ бл҃гъ варна҃ва пов҃ще
ствъ , і҃оу҆тѣшенїѧ сн҃ъ подо҃бїемъ
ѵ҃менуемъ , нра҃въ твои҃хъ благовѣ҆стїю ,
і҃оума҃ чистото҃ю , хв҃ъ показа҃ѧ оу҆чнкъ
ѵ҃скреннїи ; Ѻ҆рга҃нъ до҃брѣ҆ составленъ ,
дв҃ланїемъ дхо҃вны҃мъ варна҃во бы҃лъ е҃сѝ .
ѩ҆зы҃комъ зва҃нїе ты вѣ҆рнѧ҃ , кпо
зна҃нїю хв҃ѹ наста҃вля҃ѧ , слѡвесы
ѵ҃дв҃ѧ҃нїи . ѵ҃вѣ҆ѧ просвѣ҆тилъ е҃сѝ ,
ѵ҃повѣ҆дова҃ти ѵ҃стинное і҃исово бж҃тво ,
спа҃ва дш҃амъ на҃шимъ ;

сла́ва . гла́съ , ѕ̃ . Варна́во прехва́лне ,
блиста́ющїи всю́де ѳ̃та́го дха́ , я̃ко вн҃ъ
оу҃тѣше́нїѧ . їѣ же пре́жде па́вла ,
ве́дмьдесѧтнмъ оу҃чн҃ко́мъ вы́въ ве́рхъ .
и҃спа́ломъ па́ки проповѣ́давъ і҃є҃ва́ліе
конце́мъ . тѣ́мже и҃благода́ти сло́во
дѣ́лы и҃поли́нивъ , себѣ̀ прине́слъ є҃сѝ
всеплодїе чи́сто , оу҃чт҃лю свое́мꙋ х҃ꙋ .
молѝ всегда̀ а҃пле сла́вне , вмі́рѣ спа
сти́ѧ дш҃а́мъ на́шимъ мл҃ѡлимѧ ;
їнн҃ъ . в҃це ты є҃сѝ лоза̀ и҃стинна́ѧ .
кр҃тѡбо . подо́бенъ . в҃е оу҃пова́нїе .
О҃рꙋ́жїе я̃коже речѐ сїмео́нъ , сре́це твоѐ
про́нде пр҃чтам҃ ѧ҃лцце . є҃гда̀ ви́дѣ
и҃зтебѐ возсїѧ́вшаго неизрече́нными
сло́вомъ , ѿбезако́нникъ я̃ко о҃бꙋ́жде
на , и҃накрѣ́ъ возне́сена . о҃цта́же
и҃жела́ви вкꙋша́нца , и҃вре́бра прободе́
ма . рꙋцѣ́же и҃но́зѣ пригвожде́нѣ .
и҃рыда́нцы воскли́цаѧше , вопїю́щи
матере́ки , что̀ сѣ чадо̀ вла́дкое ,
но́вое та́иньство ;

настихо́внѣ . вїѡ̃ . сла́ва , гла́съ , и̃ .
А҃пле є҃пѡвъ , варна́во прехва́лне . прїѧ́те
лице́ вѣ́ры , сне оу҃тѣше́нїѧ . тишино̀
ѡ҃бꙋ́ревае́мымъ . непрестанно вспа́мѧти
твои́ дерзнове́нїе и҃мѣ́ѧ , молѝ вмі́рѣ
сохрани́тѣѧ дш҃а́мъ на́шимъ ;
їнн҃ъ . кр҃тобо̀ . по҃ . прехва́лнїи .
А҃гньца а҃гница я̃ко оу҃зрѣ́ , на́древѣ
простёрта во́лею кр҃тнѣ́мъ . вопїѧ́ше
ма́терѣки , и҃болѧ́щи сплаче́мъ . сне
мои́ , что̀ стра́нное сѣ̀ вид҃ѣ́нїе . їѣже
вѣ́мъ жи́знь дажди́ я̃ко бг҃ъ . ка́ко сꙋ́мер
цвѣ́шимъ долготерпѣ́ливе , чл҃кѡ̃ подажди́
воскр҃нїе . сла́влю ти мно́гое бѣже мои́ смо
тре́нїе ; тр҃ѡ̃ . гла́ , г̃ . А҃плн сти́н ,
моли́те ми́лостиваго бг҃а . дагрѣхѡ́въ
ѡ҃ставле́нїе подаⷭ҇тъ дш҃а́мъ на́шимъ ;
на҃оу҃тренни . кано́нъ е҃ди́нъ , вїѡ̃ .
и҃етыи́мъ два̀ . кано́нъ сто́мꙋ а҃пла
кар҃домѣ́и . гла́ , в̃ . п҃ѣ , а̃ . і҃рмо̀ .
В҃ глꙋбинѣ́ потопѝ дре́вле , фараѡ́нитска
ѧ всѧ́ вои́ньства , преꙋ́жены́ сил҃ꙋ .

воплощьжеся слово, преспѣющеи грѣхи потребилъ есть, преславныи гь, яко прославися;

Провѣдецъ всѣхъ и бгъ, оума твоего бговидно зря избралъ есть. и тя сочета лицѣ апльстѣ, варѳоломѣе чюдне, блгтїю просвѣщь срце твое;

Добродѣтелей навысоту возшедъ, языкомъ огнедхновеннымъ. огне видно раздѣленїемъ обогатися яко хвъ апсъ, пришествїемъ оутѣшителя пребогате, нечестїя хврастїе поядая и не разумїя; Бгоносенъ оугль воистину, бжтвенаго дха зарею разжженъ показася. прелести сѣно попаляя, варѳоломѣе прехвалне. и просвѣщая вѣрою срца поющимъ тя; бгородиченъ.

Чтая рцы како доиши. какоже мти бысть, дѣвьственными печатьми сїяющи. непытай бездны, непричастна естествомъ. и испытаяи единъ всѣхъ бгъ и гь, егоже и плотїю родихъ,

другїи канонъ. стому варнавѣ. ірмосъ тойже.

Яко мужъ сыи блгъ, іоутѣшенїя снъ явлься. дша моея озлобленїе, и грѣха дшегубную печаль ѿжени. яко да веселїя исполнь бывъ, пою тя;

Одержимъ блаженне чистымъ сїянїемъ. прозябшаго ѿколѣна іюдова пребогате, ха всѣхъ цря, ѿлевитьска сродства пришедша сщенна. законуже преложенїе проповѣдалъ еси;

Свѣтлая твоя премудре жизнь, первыя блгости, іестественаго существа, показа бга тя втораго. еже ѿтуду оублажаема блгтьми, славныи варнаво. порожденїе бжтвенаго оутѣшенїя;

Двцъ бжественыи ликъ. бжествено вженахъ тя добрую облобызаетъ, бце влчце, добротами оукрашену бжтва. добротворителноебо слово, паче слова породила еси; пѣснь, г. ірмосъ.

Процвѣла есть пустыни яко кринъ ги,

а҃зы́чна неплода́щїм цр҃кви , прише́
ствїе т҃и . о҃не́йже оу҃тверди́сѧ мое҃ ср҃це.
Я҃ко дождь нб҃ны́и , и҃зво́хшвю премꙋ́
дре , вселе́ннꙋю всю тмою безбо́жїа ,
напои́лъ е҃си҃ бг҃ови́дче довточю́дне ;
И҃сто́чникъ и҃зы́де спасе́наго пи́ва ,
варѳоломѣ́е всечє́стне . и҃мнгогоплꙋ́въ
пло́дъ прине́слъ е҃си҃ , а҃зы́комъ спнїм
довточю́дне ;
Со́лїю бл҃года́ти , и҃дольское оу҃ста́вилъ
е҃си҃ гнсе́нїе премꙋ́дре , сла́дкимъ сло́вомъ
вѣ́ры , ср҃ца оу҃сла́жда́ѧ чтꙋ́щихъ т҃а ;
Е҃ди́нꙋ дв҃цꙋ т҃а и҃мтр҃ь чтемъ . я҃ко
спнїю ходата́нцꙋ бы́вшꙋю на́мъ непоро́
чнаѧ . и҃мира и҃збавля́ющꙋ , мо҃ли
твами си҃ ; і҃нъ . і҃рмосъ , то́йже .
О҃блакъ и҃же во́лею на́мъ дождь поспа́
щїй , ѡ҃и҃сто́чника бл҃года́ти , ви́
дѣнъ бы́сть варна́во сла́вне . и҃пи́щныи
пото́къ напа́ѧщь ;
Ра́зли́чными наꙋ́чена сі҃а́нїи , ви́да
щи всеси́лна дха́ вла́сть . та́и҃нъ хв҃ъ

влⷭ҃жи́теля , ѡ҃лꙋчи́т҃а прехва́лне
Просвѣща́еми бл҃года́тїю кр҃та́ твое҃го́ вліко,
сла́внаѧ а҃пла , тебѣ́ а҃зы́ки вѣ́рою при
ведо́ша , варна́ва и҃па́велъ бг҃оно́сца ;
Я҃вилаѧ е҃си҃ чтото́ю я҃ко кри́нъ влчце . бо
посредѣ́ те́рнїм возсїя́вши , зарѧ́ми
дв҃ства свое҃го́ , всѣ́ всечтам ;
ко҃ . варфоломѣ́ю . гла҃ . д҃ . по҃ . я҃вле́нїе .
Я҃вилъ днесь влнце цр҃кви . оу҃чє́нїе
свѣ́тлостьми , и҃чюдесы страшны́ми ,
просвѣща́ѧ чтꙋ́щаѧ т҃а , варѳоломѣ́е
гнь а҃пле ; и҃ксосъ . Я҃ко нбо сла́вꙋ
бж҃ію вѣща́ѧ ви́дѣнъ бы́сть , дхомъ
с҃ты́мъ а҃пле бг҃ови́дче . і҃я҃ко влнце свѣ́
тло я҃вле́нїе ми́рови , прелє́стное помраче́
нїе разго́на́ѧ бж҃тве́ною бл҃года́тїю . тѣ́м҃
молю́тнеѧ , и҃милъе́ѧ дв҃ю . бж҃тве́ны
ми т҃и лꙋ́чами , дш҃а мое҃ѧ ѡ҃свѣще́нїи ,
вѣ́бога́те просвѣ́ти зѣ́ницы . и҃ело́во т҃а
пѣ́сти да́ждь во҃ѡ҃зре́нїе оу҃сто́мъ мои҃
т҃вое҃и́ днесь па́мяти . и҃нюже вѣ́къ вѣ́р҃е
веселе́ѧ хва́ли т҃а , варѳоломѣ́е гнь а҃пле ;

єѣ . гл҃а , и҃ . по҃ . прему́дроєти .
Мрежею́ слова́ возведъ , и҃зглубины́ не
разу́мїа бг҃олѣ́пно , и҃зы́ки приве́лъ є҃сѝ
вѣ́рою . і҃ѩ́ко и҃сто́чникъ еы́и вшо́дъ дхо́
вныхъ , вселе́нную всю́ напои́лъ є҃сѝ бл҃го
да́тїю . тѣ́мже и҃спаше́нїа тобо́ю
бг҃оглаше , ѩ́ко дру́га тѧ̀ бли́жнїа хва
оу҃блажа́емъ , варѳоломѣ́е вопїю́ще ти҃ .
моли́ хр҃а бг҃а , вогрѣше́нїемъ о҃ставле́нїе
даровати , чтýщимъ любо́вїю є҃тýю па́
мять твою́ ; варна́вѣ . по҃ . тоі҃же .
Слове́е показа́лъ , ѩ́ко нбн҃ую повѣ́дѫ
слáвy бж҃їю . чюдесѣ́ свѣ́тлостїю , и҃ліѧ
лyчáми , неразyмїа́ нощь w҃гонѧ̀ бл҃года́
тїю , бг҃оразyмїа́же лyча̀ о҃блиста́лъ ко
нце́мъ . тѣ́мже свѣтоно́сную и҃ма́ть
ти҃ па́мять слáвимъ днесь вѣ́рнїи .
и҃вопїе́мъ ти҃ , варна́во всехва́лне .
моли́ хр҃а бг҃а , грѣхо́въ о҃ставле́нїе да́рова
ти , чтýщимъ любо́вїю є҃тýю па́мять
твою́ ; слáва . і҃нн҃ѣ . бг҃ороди́чен҃ъ .
И҃ко всенепоро́чнаѧ невѣ́сто творцý , ѩ́ко

неи҃скyсому́жнаѧ мт҃и и҃зба́вителѧ .
прїа́телище ѩ́ко є҃yщи оу҃тѣ́шителѧ все
пѣ́тѧ . безъ зако́нїю мѧ̀ є҃yща еквѣ́рно
жили́ще , и҃вѣсо́мъ и҃гра́лище бра́зyмѣ
выша . потщи́мъ , и҃ни́хъ злодѣ́йствїѧ
мѧ̀ и҃зба́вити . свѣ́тло жили́ще добро
дѣ́телми содѣ́лавши . свѣтода́телнаѧ
и҃нетлѣ́ннаѧ , w҃жени́ о҃блакъ стрлетѣ́й ,
и҃вы́шняго причáстїѧ сподо́би , и҃вѣ́тy
невечѣ́рнемy мл҃твами си҃ . крто бг҃ороди́чѣ .
А҃гньца и҃спа́стыра і҃и҃зба́вителѧ , а҃гни
ца зрѧ́щи накрѣ́тѣ . вовлицаше елезѧ́
щи , и҃горко вопїющи . миръ сyбо
ра́дyется , грїе́мъ тобо́ю и҃збавле́нїе .
сyтробяже моѐ горитъ , зрѧ́щи твоего̀
распа́тїѧ , е҃же терпѣ́ніи замилосе́рдїе
ми́лости , долготерпѣ́ливе гн҃и . ми́ло
сти бе́здно , і҃и҃сто́чниче неи҃зчерпа́е
мыи . сyмилосе́рднѣѧ , и҃да́рyй w҃грѣ
шенїе́мъ о҃ставле́нїе . и҃же вѣ́рою твоѧ̀
вопiющимъ бж҃е́ственыѧ страда́нїѧ ;
пѣ́снь , а҃ . і҃рмо́съ .

Пришествовавъ ѿдвы , неходатай ни
а҃гглъ . но ты самъ ги воплощься ,
испасе всего мч҃а человѣка . тѣмъ вопію
ти , слава силѣ твоей ;
Оупразднилъ еси крестомъ гнимъ ѻграж
даемъ , всесѡвское шатаніе , варѳоломѣе
презрѧдне . сихъ дш҃егубную прелесть ,
ѿгналъ еси проповѣданіемъ ;
Свѣтъ миру , славы бжтвеныя ѥѧніе ,
хе тѧ показа , варѳоломѣе егопрїѧтне .
вселенную просвѣтилъ еси , егоразумїемъ
тварь преображенне ;
Возмутилъ еси языческая мѡря аплы ,
ꙗко конь презрѧденъ , колесница ело
ву бывъ . вѣроюже погубилъ еси , го
ркаго безбожїа конца ; бо .
Ищцѣлая ѥвжино ветхое преступленіе ,
тѣмъ непорочную прчтая велиѣмъ . всего
мч҃а члка ѻбнови падшаго пребжтвеныи .
їнъ . ірмо , тѡнже . Повелѣвъ повелѣ
нїемъ влки , аплы варнавѣ прехвалне ,
нищимъ раздалъ еси все свое имѣніе .

нхъ проповѣдникъ бывъ велегласенъ ;
Достигълъ еси добрподѣтелемъ свѣтлости
конечную . ипавла обрѣтъ богогласнаго
апла , вѣмъ возсвѣтиста , таинь
ства глубинѹ неизреченную ;
Ꙗко слнце ѻбходя мирѹ кнцы , варна
во вечестне . зарелѹчными ѥѧнїи павла
привлекъ , просвѣтилъ еси слово вѣры ;
Сопричастникъ страстемъ епа бывъ ,
варнаво прехвалне . вънебесныхъ селѣхъ
нимъ прославляемъ . ежепаче ѹма ,
веселїа насыщаемъ ; бо .
Ѥвжина богомти клатва оупразднием ,
тобою вменепорочная . воплощеннаго слова
родила еси пречистая , їже благословеными
мира вѣнчавшаго ; пѣ , ѥ . ірмосъ .
Ходатаи бгѹ ичлкомъ быеть хе вже .
тобою влко , кнѣвѣтоначалникѹ ѿцѹ
ти , ѿнощи невѣдѣнїи , приведеніе
ѡбратишхомъ ; Перозданнѹ свѣтѹ ,
нась ради воздаянїихъ навышемѹ хѹ ,
перводѣлно бестѣдовалъ еси , кнемѹ

рка

прише́дъ а҃пле . и҃бжтвеными зара́ми ,
и҃же ѿнего́ провѣщае́мъ ;
Г҃а́ко рекѣ бж҃їи , чл҃кмъ и҃сцѣле́ніе пода
ю́щи . вмире́ бы́лъ е҃ѣи ѳ҃ вар.ѳоломѣ́е
преблаже́нне . и҃зе́млю нече́стїи пр҃рчески
о҃прове́ргл҃ъ е҃ѣи ; К҃ъпе́рвомѹ свѣ́тѹ
прист҃ѹпль , бы́л҃ъ е҃ѣи свѣ́тъ вторы́и .
е҃же ѿ҃тѹдѹ ї҃а́нн҃ї , и҃звѣтоли́тїи о҃за
ра́емъ . и҃́ко самови́децъ сло́вѹ вар.ѳоло
мѣ́е вемѹ́дре ; Г҃лы́тво҃ѧ̀ по́мнѧще ,
т҃а́ нн҃ѣ блажи́мъ , тобо́ю непоро́чнам
блаже́нство о҃бр҃ѣтшхомъ . и҃жи́зн҃ю че
стно́ю и҃сто́ю ѡ҃богащьшева ;

і҃нъ . і҃мо́съ , тоѭже .

И҃же зако́на сѣ́нь преми́нѹвъ , и҃бл҃года́
тїю ї҃а́м . я҃зы́кшомъ и҃сполне́ніе бл҃го
вѣствѹ́а , прове́тил҃ъ е҃ѣи бг҃оме́дрыи
варна́во , хр҃вымъ пропов҃ѣ́данїемъ ;
Крѣ́повтїю держа́вною , с҃та́го дха а҃пле
на́вѣ о҃бложе́нъ . лѹкавствїа́ дѹхи низ́
ложи́л҃ъ е҃ѣи . ѿ҃тѣ́хъ злодѣ́йства ми́ръ
и҃збави́л҃ъ е҃ѣи ;

В҃опію́щаго гла́съ в҃пѹсты́хъ на҃зы́цѣхъ бы́
сть мѹ́дре . бжтвена́го воплоще́нїа ,
непостижи́мое та́иньство , возвѣща́
вемѹ́ъ варна́во пребога́те ; б҃городи́ченъ .
С҃е вооу́тро́вѣ вце́ пр҃чтам , ха бга пра́че
сло́ва и҃мѣ́ла е҃ѣи , я҃коже і҃саїа́ прен҃зре
че́ . вы́ше е҃стествѣ́же , сего́ бг҃ороди́
тельнице родила́ е҃ѣи ; п҃сн҃ , s҃ . і҃рмо́с .
В҃е́знѣ грѣхо́вн҃ѣи о҃держи́мъ , не
и҃зглѣ́дн҃ю мр҃дїа твое́го призыва́ю бе́
здн҃ѹ , ѿ҃тла́ бже мои́ возведи́ ма́ ;
Чюдесе́ бл҃гть прие́мъ , і҃сцѣле́нїи о҃бога
ще́м дѣ́телїю , вар.ѳоломѣ́е вемѹ́дре .
я҃зы́къ стада́ оу҃лови́л҃ъ е҃ѣи ; Ѻгненныи
твои я҃зы́къ преслав҃не , вемѹ́ пре́лесть
я҃ко сѣ́но попали́ . вѣ́рныхъже просвѣ́ти
рца́ , бжтвенны́мъ пропов҃ѣ́данїемъ ;
Нѣ́точнн премѹ́дрости , оу҃чи́тела и҃мѣ́м
преслав҃не , сло́во бг҃означа́лное . мирьскѹ́ю о҃бѹ
и҃ е҃ѣи бг҃опропов҃ѣ́дниче мѹ́дрость бл҃гтїю ;
Пра́че е҃стества́ двце родила́ е҃ѣи , и҃вѣ́чнѹе
ши дво́ю . и҃вла́ющи и҃сто́ннаго бжтва́ ,

вна и҃ста твоего̀ о҃бразы ;

і҃нъ . і҃рмо́съ . то́йже . Возе́ïмъ ми́рови хе бже , пра́вды е҃лнце е҃лко . и҃коже зарю̀ ïма́ющу , варна́ву и҃па́вла о҃блиста́лъ е҃сѝ , кореносте́чна сѣкира́ бы́лъ е҃сѝ , о҃лжде́вшую пре́лесть сѣка́уши . и҃же па́че сло́ва чюдесы̀ ра́дующимъ , варна́во чю́дне ;

Законополо́жникъ показа́емъ бл҃года́ти . и҃ко ве́тхаго завѣ́та о҃бразы , ко и҃стинному҃ и҃авле́нію прелага́емъ , варна́во бг҃опрïе́мнне ;

бг҃ороди́ченъ .

Нб҃а̀ простры́и во́лею . нб҃о земно́е дру́гое показа̀ , тѣ́мъ бг҃ому҃ пречи́стамъ . и҃з тебѐ возе́ïвъ и҃ви́ма ;

Ко . гла , г҃ . подо́бенъ . дв҃ма дне́ма . Гнь бы́лъ е҃сѝ всечести́нныи слу́житель , и҃пресла́тель показа́емъ се́дмьдесѧтимъ . сѝ у҃пре́же бы́лъ е҃сѝ и҃ѡа́вломъ вну́ть пра́вы , проповѣ́давше е҃ѵ҃ово пришествїе . его̀ ра́ди пѣ́снемы твою̀ бж҃твену́ю па́мять , варна́во почита́емъ ;

и҃ко́съ .

Е҃ѝъ бж҃ïи сопрно́ву́шныи дх҃ъ , бл҃говоле́нїе

наземли́ пло́ть прïе́мъ и҃ко чл҃къ . и҃стра́стїю чт҃но́ю безстра́стїе да́въ . тѣ҃ по лага́етъ блаже́нне а҃пла , и҃вити́ѧ вѣ́ры му́дра въсло́вѣ , и҃дѣсточю́дна . пропо вѣ́дника чт҃на , и҃зы́кшмъ оу҃чи́телѧ , варна́во блаже́нне . и҃тр҃цѣ и҃стїнна по кло́нника . тѣ́мже возе́ïвъ вѣ́рнымъ чт҃на́ѧ денни́ца свѣ́тлѧ , о҃зара́ющи твоѧ̀ бж҃твена́ѧ па́мять . и҃же достои́но почита́емъ ;

пѣ́снь , з҃ . і҃рмо́съ .

Бг҃опроти́вное велѣ́нїе , безако́нную ца мѹ҃чи́телѧ , высо́къ пла́мень возне́сло̀ е҃сть . хр҃е́же простре́ръ бг҃очести́вымъ дѣ́темъ , хла́дъ дх҃о́вныи . сы́и бл҃гослове́нъ и҃препрослáвленъ ;

Вели́кое та́йнество варѳоломѣ́е , бж҃твена го воплоще́нїѧ , ми́рѡви и҃ви́лъ е҃сѝ . е҃же вѣ́мъ невмѣ́стимое и҃непостижи́мое . е҃ди́нѣмъже вмѣ́стимо вѣ́рны̑ , невказа́емо и҃вѣ́ряемо ;

Ка́менъ престы́и варѳоломѣ́е , чи́стѣ вла́ѧемъ . прелести оу҃тверже́нїе ,

ѥ́ѵлно о҃прове́ргла ѥ́ѥ҃ . цр҃кви́же нео́бо
ри́мо о҃снова́нїе на҃ве́лѣмъ , сохрани́вши
ѥ́ю непоколѣ́бимо҃ ;

К҃жт҃вено подо́бїе варѳоломѣ́е , добрѡ
дѣ́телей шаро́мъ преображе́нне написа́лъ
ѥ́ѥ҃ . ѿ҃ю́дꙋ а҃пл҃ъ к҃жт҃вен҃ъ бы́въ ,
вс҃ѣ́мъ проповѣ́да , х҃во при́шес҃твїе
мнѡгопѣ́тсе ; бг҃ороди́чнъ .

Гро́зда возрѣ́вша , ѥ́гоже невозѣ́ѳла
нно чи́стаѧ возрасти́ла ѥ́ѥ҃ . на́древѣ
а҃́ко ѹ҃зрѣ́къ повѣ́шена , вопі́ѧше . ча́до
сла́дкое , мета҃ и҃нка́пи , и҃мже страсте́й
пі́ѧнетво ѿ҃и́метсѧ ; і҃нъ . і҃рмо҃ , то́и҃же .

Сѣ҃то сѵ҃та́го и҃же восто́ыхъ почива́ющаго ,
варна́во проповѣ́далъ ѥ́ѥ҃ , сѵ҃на собе́з
нача́лна ѿ҃ц҃ꙋ , и҃еопресто́лна . чл҃ка
бы́вша , чл҃кмъ сп҃нїе содѣ́ва́ющи ;

Ꙗ҃ꙁы́ка блисти́ющи бж҃е́ственое ѥ́и҃нїе ,
варна́ва всечестны́и , и҃пове́лъ бг҃опрїи́м
ныи . ꙗ҃́ко свѣ́тъ и҃ехо́ждтъ , про
свѣща́ющи сло́вомъ бл҃гти , ꙗ҃зы́къ все
на҃ве́дїе , х҃вы проповѣ́дницы ;

Ра́дꙋетсѧ дне́ь воспитѣ́вшїи бл҃гово́нны
каже́нїемъ , цвѣтꙋ́ща вѣ́рою , х҃ви
тѫ҃ и҃зрасти́вшїи бг҃облаже́нне . ѥ́мꙋже
возме́здїе подаѧ , нѣ́шнѧго пл҃тне́
нїѧ и҃зба́ви моли́твами ѥ́и҃ ; бо҃ .

Направля́ющи вечи́нетаѧ мою́ жи́знь ,
къ твое́мꙋ бл҃гоꙋ́тишномꙋ прите́ани҃щꙋ
наста́ви . бг҃а рожда́ьшїѧ бл҃ги́мъ и҃сто́
чника , вс҃ѣ́мъ подаю́ща вѣ́рнымъ неза
ви́стнꙋю бл҃гость ; пѣ́снь , и҃ . і҃рмо҃ .

Пе́щь о҃гнена и҃ногда̀ вавило́нѣ , дѣ
тели раздѣла́ше . бж҃и́мъ вел҃ѣ́нїемъ ,
халдѣ́ѧ о҃пала́ющи , вѣ́рныѧже прохла
жда́ющи пока́ща . бл҃гословите вс҃ѧ дѣ́ла г҃на г҃а ;

Ве́лїе има́ло , мнѡ́гоже ꙋ҃ꙋма́лено ,
сло́во є҃ѵ҃а́лїе прему́дро наоꙋ́чилъ ѥ́ѥ҃ .
ве́лїѧ и҃прослáвнаѧ сложе́ными глаго́лы ,
вс҃ѣ́мъ назна́меналъ ѥ́ѥ҃ , варѳоломѣ́е
бг҃ому́дре ; Ꙗ҃́коже рѣ́ка ѿ҃ѥ́она
и҃сходѧ , цр҃кѡ́вныѧ сѡ́ньмы напаѧ
еши пребога́те . ѿ҃потока́ бж҃е́ственыѧ
пи́щи и҃спѡ́лнилъ ѥ́ѥ҃ . на҃вле́нн҃ѣиша

Зовыи . блгвите вс҃ дла гнѧ га ;
Кѧтвенными даршванїи , ѧвѣ свѣ
тлѣишими ивелиими , ѧко а҃плъ
бж҃ественныи оукрасѣмъ . преходитъ
сан҃ъ блговлавїѧ всего҃ блаженне ,
иже вочлцѣхъ зримое благодатїю ;

бг҃ородичен҃ъ .

Оумъ безъ҃страстенъ , влежевѣхъ тво
ихъ ѣдинѣмъ , члчѧ оумѹ всечтлѧ .
плотиже дебельствомъ подлѣтенъ бывъ,
вѣкшѹвъ превышшиѧ . тѣмъ т҃а бце
вѣрою ивѣровїю слависмъ ;

т҃н҃ъ . ирмосъ , тоиже . Море ѧзыче
ское возмѹтити , своѧ конѧ ѧко благо
дѣтель навелъ ѣси҃ , варнавѹ славнаго ,
ипавла чюднаго . прелесть мнгобо
жвѹ , оученїи живодавче , благочестїѧ
шгонѧщѧ ; Положи ѧко бг҃ъ , оутѣ
шителю дшевредѣтелныи , вцркви
твоеи҃ свѣтила сіѧющѧ . своеѧ силы
пропшвѣдники . снѹже ироди҃телю зо
вѹщѧ . блгословите вс҃ дла гнѧ га ;

Облистал҃ъ еси҃ свѣтло ѧко слнце вми
рѣ , мыслено҃мѹ вселѣдовавъ ѧвѣ слнцѹ
бгопрїѧтне . насыщьбоѧ свѣтлостїю ,
свѣтъ вторыи былъ еси҃ . всѣмъ ѧвлѧ
л тайнъства силѹ ;
Землю вею оученьми просвѣщь , еже
паче оумѧ блаженьство достойно оулвчилъ
еси҃ . вѣнбныхъ селѣхъ варнаво всечестне ,
вѣнецъ бголѣпїѧ шблки прїемъ ;
Дяклатвѹ первѹю погѹбиши , неме
ртнаго осѹжденїѧ древнаго прамтре ,
шдвы бгомтре слово бжїе родиѧ . всѣмъ
дарова безъ҃смертїе негибнщее ;

пѣснь , д҃ . ирмосъ .

Безъ҃начална родителѧ сн҃ъ бг҃ъ иг҃ъ ,
воплощьѧ шдвца намъ ѧвиѧ . ѡ
мраченыѧ просвѣтити , собрати ра
стчены҃ѧ . тѣмже всехвалнѹю бцѹ
величаемъ ; Словѹ бывъ самови
децъ ижителю , оучникъже ипроповѣ
дникъ бговидѣнъ . идѣже нн҃ѣ ѣсть
слово , ты жити вонѣтинѹ сподобиѧ .

рк҃е

ꙗ҆́ко сáмъ о҆бѣщáлъ нелóжно преблагíй ;
Ꙗ҆́ко нн҃ѣ предѣ́томъ прéстолъ влúки сво
его̀ , и҆̄ноплéменными зарáми о҆бѣ́млемъ ,
Ѕвар.доломѣ́вый бг҃омýдре . пѣ́вца свои҃м̀
назирáм , стрáстей и҆́збавлáеши ,
и҆̀ разли́чныхъ о҆бы́тованíй ;
Сн҃ъ вѣ́ры рáди , сподóбльем быти
бг҃ý . ѿ҃чéским҃ъ наслѣ́дникъ сокрóвище
бы́лъ е҆сѝ . Ѕвеликодáрныя рýкѝ .
Ѕдарованíю нын҃ѣ превосходя́щемý ,
хр҃á прослáвльшаго тѧ́ , бг҃овúдче вселéнна
жéнне . бг҃ороди́чен҃ъ .
Разýмѣ́вше и҆́здалéча прозорли́выма óчи
ма , пр҃рцы тѧ́ вси провозглáсиша ,
хотя́щу мт҃рь быти вседѣ́телю , и҆̀
вѣ́хъ влцѣ . тѣ́мъ тѧ́ всепѣ́тая вц҃ý
возвели́чаемъ ; і҆н҃ъ . і҆рмо̀ , тóиже .
И҆́же свѣ́тъ бы́вшеи добродѣ́телїю а҆̀пли ,
и҆̀ свѣ́тъ великомý нын҃ѣ предстоя́ще .
мúрови мúръ подáти , и҆̀ наш҃ý спастѝ
цр҃квь и҆́же востáвите , влкý оумоли́те ;
Вит҃íнскую лю́тость , премýдрости твоéю

плáменемъ , бг҃оглáвле́ние варна́во на҃вѣ
погасúлъ е҆сѝ . ꙗ҆зы́ки вж҃твены́хъ , я҆́ко
нéточникъ вну́трь и҆́мѣ́м҃ . тѣ́мже все
ще́нныи пра́здникъ твои҃ почита́емъ ;
Вѣ́рою па́мять твою̀ совершáюще , нн҃ѣ
а҆̀пле . мл҃твéника ковлцѣ́ тѧ́ предлага́
емъ , разрѣше́нїм҃ъ прегрѣше́нїе҃м ,
твои́м҃ъ прїи́ти ходата́йство҃м . варна́во
всечéстне , бг҃опроповѣ́дниче ще́нне ;
Я҆́ко оу҆́тро о҆брѣтéемъ оу҆́тренее , вж҃и
тúнетѣи но́щи , дв҃ьства зарáми ꙗ҆зы́
цы . востóкъ слнца разýмнаго правды
намъ я҆́вльши , бг҃омт҃и всечтáм ;
свѣ́тúленъ . по҃ . п҃ свѣ́тúлъ ны҃ е҆́сть .
А҆̀плы хр҃вы прїи́дѣ́те людїе всепшéмъ
вж҃твенаго вардоломѣ́а , и҆̀ варна́вý мý
драго . пропшовѣ́дники вѣ́рѣ . я҆́ко
мшлáщаем҃ъ хр҃ви , ѡ҆дшáхъ на́шихъ ;
Чтам҃ъ влще ста́м҃ , є҆ди́на мýженéйскý
ена́м҃ . спн҃ïе ѹ҆́повáнїе . ты мшлѝ и҆́з
тебѐ рожде́наго и҆́збави́теля на́шего .
спастѝ мúра ѿлéсти , вѣ́дъ и҆̀скорбéй ;

налитургіи, аще нѣсть пятьдесятни
ца. блженна вардоломѣю, пѣ, г.
на, д. варнавѣ, пѣ, ѕ. на, д.
прокименъ. гласъ, и. вовсю землю
изыдоша вѣщанія ихъ. стихъ. нбса
повѣдаютъ славу бжію. апслъ вдѣяніихъ.
за, ки. аллилуія. гласъ, а.
исповѣдятъ нбса чюдеса твоя ги,
ибо истину твою вцркви
стыхъ. еѵаліе
ѿлуки, за,
на. причастенъ.
вовсю зе
млю
;

Мѣсяцъ того же въ вѣдѣнь прпдбнаго ѿца

нашего онуфрія. и преподобнаго ѿца
нашего петра афонскаго. на гиво звахъ,
стрыхъ. гла, и. по. ѡ преславное чюдо.
ѿче бгомудре онуфріе, мирскія себе
ѿлучилъ еси молвы. къ премирному
взыде совершенію. то вожделѣвъ бла
гимъ источника. ту истинную любовь
достиглъ еси. еяже сіяніи блаженне
освѣщаемъ, грѣховнаго мрака молит
твами си насъ исхити.
ѿче бгомудре онуфріе. мразъ нощь
ныи и дневныи варъ, надежею прпдбне
будущихъ претерпѣлъ еси. иже на зе
мли своя оуды оумертвивъ, нбсную
жизнь получилъ еси. внутрь вниде че
ртога сте радостно, доброту безмѣ
рную зрѣти зижителя своего.
ѿче бгомудре онуфріе. яко сокровище
тя обрѣтъ, впустыни крыющася
славныи пафнутіи. исущимъ вмирѣ

сказа ꙗсно * твоихъ подвигъ испра
вленїѧ * вѣрныѧ богатѧ повѣсть
ми * добродѣтелнаго ти житїѧ пре
хвалне * имже насъ покажи * моль
бами си причастники славне ;

ины . стихѣры , прпбномꙋ петрꙋ .
подобенъ . тоиже .

Петрꙋ бжтвеномꙋ тезоименита * по
слѣдꙋюща воистинꙋ * иревности вѣры
блгочестно тѧ прпбне * приобщивша
сѧ познахомъ * блгїибо законъ воз
любилъ еси * іоного бжтвенаѧ повелѣни
ѧ * ѿче вожделѣлъ еси * идшꙋ оудо
брилъ еси добродѣтелми * тѣмже тѧ
почитаемъ іоублажаемъ ;

Прпбне ѿче всебогате * терпѣнїе исти
нно , илюбобъ нелицемѣрнꙋ * инаде
ждꙋ неоуклоннꙋ * совершеное смиренїе *
вооумиленїи дша стѧжавъ * бжтвенаго
дха храмъ бысть * егоже сїѧнїѧ чисто
воспрїѧтъ * иземлены свѣтъ видѣнъ
бысть вторыи * житїѧ чистотою ;

Преподобне ѿче бгодхновенне * лѣта
многа наземли * неꙗвленїемъ крыемъ *
познанъ бысть дхомъ * вознаменїихъ и
чюдесѣхъ * блговонїемъ мира * ибо
источилъ еси живꙋщꙋю свѣтлость истыи
ню * ибжтвенаго дха воистинꙋ благо
дать * любѧщимъ тѧ показꙋѧ ;

слава . гласъ , ѕ . Прпбнїи ѿцы ,
вовсю землю изыдоша вѣщанїѧ испра
вленїи вашихъ , имиже на нбсѣхъ обрѣ
тосте мздꙋ трꙋдовъ вашихъ . бѣсо
вскїѧ полки погꙋбили есте . іаггльскимъ
чиномъ совокꙋпистесѧ . ихже житїю
ꙗвѣ поревновасте . дерзновенїе имꙋще
когꙋ , миръ испросите , дшамъ нашимъ ;

іннѣ , бгородичен . крстобгородиченъ .

Слнце омрачисѧ , накрестѣ тѧ при
гвождена свѣтодавче зрѧще . иземлѧ
страхомъ колѣбашесѧ . людїе іюдѣи
стїи , никакоже оущедриша безаконнїи ;

настиховнѣ , воохтаи . слава .
гласъ , ѕ .

Ѓже по҃образ҃ воблюдше невредно, оумꙋ
влꙋ настрасти гꙋбителныа, пщ҃етни
чески оутвержддше. коеѓе поподоб҃ію
и҃коже мощно пр҃иидщете. мꙋжескико
е҃стество пон҃ꙋдивше. потщавшеѧ хꙋ
ждьшее покорити бо҃льшемꙋ, иплоть пора
бо҃тити дх҃ꙋ. тѣмже и҃ноꙗщимъ
показастеѧ верхъ. граждане пꙋстыннїи,
бл҃готекꙋщимъ поспѣшницы. правило
добродѣтелей и҃зв҃ѣстное. іннѣ нане
вестехъ сооузъ тѣла разр҃ѣшьшеѧ,
чистѣ зрите ѥтвю тр҃цꙋ. мщлѧще
ѧ кꙋпѣ, ѡ҃ниже вѣрою и҃любовїю чтꙋ
щихъ васъ; іннѣ. бо҃. крто бо҃.
Зачатїе твоѥ безѣ҃менное, рѫтво неиз
реченное помышлѧющи, оудивлѧюѧ
ѕело. како вице таѥкоже злодѣи, бл҃го
волилъ ѥси оумрети вне, пр҃ичтѧ плачꙋ
щи кзываше; тропарь. гласъ, а҃.
Желанїемъ дх҃овнымъ пꙋстыню достигль
ѥси, бг҃омꙋдре ѻ҃нꙋфрїе. іако бе҃плотенъ
вто҃и многолѣтнѣ подвигеѧ трꙋднѣ,

ѣревнꙋѧ пророкомъ і҃лїи и҃кр҃ститителю.
и҃ѡ҃рꙋкꙋ а҃гльскꙋю таинъ бж҃ествены҃хъ
наслаждьеѧ. іныѧ вожествѣ ѥтыѧ
тр҃цы весельеѧ, мщлѝ преподобне епа
ѥтиеѧ намъ, твою памать пщ҃итающимъ; тропарь, пе҃тꙋ. гласъ, д҃.
Мира ѡ҃ставилъ ѥси петре г҃а ради всѥго,
и҃кр҃тѣ воспр҃іемъ наралмо свое. нагорꙋ
достигль ѥси а҃ѳ҃онскꙋю, таѥкоже древле
ѳеѕвитанинъ і҃лїа. и҃ней пребывъ,
пощенїемъ и҃мщлитвами и҃бдѣнїемъ,
бг҃а милостива твориѧ. и҃пр҃ичтꙋю вс҃ꙋ
молебницꙋ предлагаѧ. сего ради вопи
емъ ти, мщлѝ х҃а бг҃а, да спасетъ
дша наша; канонъ вощхтан
ѣдинъ. и҃етыимъ на, и҃.
канонъ ѥ҃томꙋ ѻ҃нꙋфрїю. гласъ,
д҃. пѣснь, а҃. і҃рмосъ.
Кщлевница фараонова, и҃вꙋю силꙋ его
вверже вморе, кр҃ѣпкїи вобранѣхъ.
вопоемъ ємꙋ пѣснь новꙋ. таѥко сла
вно прослависѧ;

Зарею тріеїа́нною їа́м, живота́ мра́чнаго
ма́ нехити́, смертоно́сныхъ согрѣше́
нїи. твои́ми ѿ҃че мо́литвами о҆ну́
фрїе. я҆́ко да пою́ па́мять твою́;
Ми́ра ѿ҃вергл, прилѣпи́лся хв҃и.
плоть покори́лъ є҆сѝ по́мыслу. и҆прїа́
телище я҆ви́лся ст҃а́го дха, ѿ҃че бго
мо́удре о҆ну́фрїе;
Столпо́мъ бж҃е́ственаго свѣ́та наставля́
емъ, є҆ги́пта о҆ста́вилъ є҆сѝ стра́стнаго.
и҆ко́выесотъ҆ достигл є҆сѝ безстра́стїа,
и҆ва҃ви вогѣ́дова. бгородичинъ.
Роди́ла є҆сѝ і҆же пре́жде тебе́ рожде́шаго
ся и҆зъ ѿ҃ца. пребы́стьже нетлѣ́нна,
и҆порази́вшъ дѣ́вам. тѣ́мже вц҃у т҃а
вои́стину и҆сповѣ́даемъ преподо́бная;
другїи канонъ преподобному петру.
твореніе і҆ѡ҃сифово. гласъ, в҃.
пѣ́снь, а҃. і҃рмо́съ.
Гра́дите лю́дїе, поемъ пѣ́снь хв҃у
бг҃у. раздѣ́лшему мо́ре, и҆провед
шу лю́ди, я҆́же и҆спу́стѝ и҆зрабо́ты

є҆гипетскїа. я҆́ко прослáвися;
Дрýгаго т҃а на́мъ петра́ предлага́етъ
цр҃кви днесь. просвѣща́ющаа наша мы́
сли, па́мятїю твое́ю бж҃тве́ною, ѿ҃че
пребога́те; Кала стрáсте́й о҆́чищь,
о҆́чи оу҃мнїи прпбне. я҆́сно ви́дѣлъ є҆сѝ
безмѣ́рную доброту́ х҃а ц҃а, т҃а про
слáвльшаго; Просїа́ бтебѣ, три
и҆ничнаго бж҃тва преображе́нне, невечє́рнїй
свѣ́тъ. содѣ́лавъ т҃а чи́сто прїа́телище,
бж҃тве́ныхъ дарова́нїи, ѿ҃че бгому́дре;
Іже на́съ ра́ди и҆зъ тебе́ дво, въчлка пре
мно́гою бл҃гове́тїю о҆боля́ся. преподо́бныя
вовсѡ́ры, і҆же того́ возлю́бльши препро
слáвилъ є҆сѝ. пѣ҃, г҃. і҃рмо́съ.
Оу҃твержа́ми гро́мъ, и҆зижда́и дхъ.
оу҃тверди́ мене́ гд҃и. да т҃а пою́ цѣ́ло
му́дрено, и҆твори́ во́лю твою́. я҆́ко
нѣ́сть є҆т҃ъ, я҆́коже ты бже на́шъ;
А҃ггльскому послѣ́дуя зрѣ́нїю, пѣ́сты́
нно достигл є҆сѝ. и҆воздержа́нїемъ
плотскїа слáсти оу҃вяди́въ, а҃ггльски

пожи́вѣ вто́й блаже́нне ;

Наса́ждено дре́во , прии́ех҃одищихъ на́ви
ѧ҃ воздержа́нїѧ вшдъ . воблго ѡ҃чє вре́
мѧ , бл҃гоплодїе доброд҃те́телей , ꙗ҃ко
войстинꙋ по́далъ е҃ѣи о҃нꙋфрїе дх҃а́нїе ;
Всесв҃тлам҃ звѣ́зда , вселе́нн҃ѣй ѡ҃пꙋ
сты́нѧ возсїа́лъ е҃ѣи . ꙋ҃мн҃а́вилъ е҃ѣи
в҃ѣ́рны , зарѧ́ми по́двигъ бл҃гочести́вы
вобшры , ѡ҃чє на́шъ о҃нꙋфрїе пр҃пбне ;
Пра́ѡ҃цъ разори́ла е҃ѣи печа́ль . радость
на́мъ ро́ждьши , живода́вца и҃ѝзбави́те
лѧ , пр҃та́м҃ бц҃е . е҃гоже прилѣ́жно мо
ли́ , впасти́ ста́дове́ое ; ѳ҃нъ . ѳ҃рмо́съ .
О҃ꙋтверди́ на́съ собо́ю гн҃и , дре́вомъ о҃ꙋмер
ще́и прегрѣше́нїѧ . и҃стра́хъ твои́ вла́ди
въ҃ѣ́рца на́ша , ꙗ҃ко челов҃ѣколю́бецъ ;
О҃ꙋмертви́въ е҃же на земли́ о҃ꙋды пр҃пбне ,
поо҃ꙋче́нїи о҃жи́вилъ е҃ѣи дш҃ꙋ бж҃тве́ны
ми . и҃полꙋчи́лъ е҃ѣи в҃ѣ́чнꙋю жи́знь
и҃зв҃ѣ́тлость ; Сококꙋпи́вѧ ꙗ҃ко до́бр҃ѣ
пожи́въ , сѳ҃ы́шними преображе́нне лико
сто́ѧ҃нїи . вѣ҃мо́лвїи пребы́вам҃ ,

и҃добро́тꙋ бж҃тве́нꙋю вз҃ира́м҃ ;
Вгро́ахъ на́вѣ вскры́ваемъ , чл҃ча вовсю
плене́нїѧ ѡ҃ꙋда́ле́м҃ . ꙋ҃мъ вѣсь в҃пери́лъ
е҃ѣи , къне́бе́сн҃ѣй доброт҃ѣ весе́лѧ́м҃ ;
Пола́тꙋ красно́ , неизрече́ннаго бога́ть
ства́ дво́ зна́ѩще , по́долгꙋ т҃м҃ сла́ви ,
испа́шенѧ рж҃тво́мъ т҃и всенепоро́чнам҃ ;
всеи́дкъ , пр҃пбномꙋ петрꙋ . гла́съ ,
в҃ . подо́бенъ . сы́шнихъ и҃щи́ .
О҃ꙋда́ливъ себѣ чл҃ческаго вожи́тельства .
вспеще́рахъ ка́менныхъ и҃разс҃ѣда́нїихъ
по́жилъ е҃ѣи , желанїе́мъ бж҃тве́нымъ ,
и҃любо́вїю петре гда своего́ . ѡ҃негоже
в҃ѣнецъ прїѧ́тъ . моли́ непреста́нно
ѡ҃вс҃ѣ́хъ на́съ ; ѳ҃ков҃ъ .
Мирски́хъ мꙋ́дрствъ и҃зб҃ѣгъ , и҃бꙋ́рю жи
те́йскꙋю , ꙗ҃ко в҃ѣ́гателю ꙋ҃покорꙋ .
непроходи́мам҃ м҃ѣ́ста достиглъ е҃ѣи . и҃
о҃бо́вь ꙗ҃коже пти́ца , е҃ди́нъ л҃ѣта мно́
га пожи́лъ е҃ѣи . вспеще́рахъ и҃проплет҃ѣ́хъ
и҃ра҃с҃ѣда́нїихъ кры́лѣм҃ , ко́гꙋ вз҃ира́м҃ .
и҃того и҃сполна́м҃ повел҃ѣ́нїѧ́м҃ . ѡ҃негоже

пріа́тъ бл҃гть пр҃бне , а҃ко влнце ѿче
возе́ялъ е҃си , молѧ непрестанно ѡ҃вечѣхъ
на҃съ ; гл҃съ , а҃ . подо́бенъ . ѥ҃тому ѻ҃нуфріи .
гл҃съ , д҃ . подо́бенъ . ѥ҃кор҃о предварѝ .
О҃удалилсѧ е҃си пр҃бне , и҃вп҃уетыихъ
и҃ѧвъ водвори́лсѧ , г҃а и҃зба́вльшаго тѧ
ѿлю́тъ пр҃но чѧ́ . тѣ́мже бл҃гоу́годивъ
влцѣ вселаже́нне , пріа́лъ е҃си нестарѣю
щее́сѧ не҃бное ц҃рт҃во . вне́мже нн҃ѣ во
дворѧ́сѧ , помина́й чт҃у́щихъ тѧ ;
дост҃ойн҃ , ѥ҃ѣда́ленъ , пр҃бному петру́ .
гл҃съ , а҃ . подо́бе҃н . г҃робъ твои́ е҃пее .
Погребъ е҃си ѥ҃страсте́й всевоста́ніе , оу҃
мерщвле́ніе҃м пло́ти ѥ҃щ҃е́нныи ѿ҃че . жи́знь
безконе́чную посме́рти пріа́лъ е҃си . тѣ́м҃
же дне́сь хва́ ц҃ркви пра́здну҃етъ , твою҃
досточ҃ю́дную па́мать . пр҃бнымъ оу҃кра
ше́ніе ; сла́ва . і҃нн҃ѣ . бг҃ороди́це .
Наста́ви на́съ напу́ть покаа́нїѧ , оу҃кло
нѧ́ющихсѧ пр҃но къ злы́хъ безпу́тїю ,
и҃пребла́гаго прогнѣ́вающихсѧ г҃а . нен҃и́скусе
бра́чнаѧ бл҃гве́наѧ мр҃іе , прибѣ́жище

ѿча́нныимъ чл҃кмъ , бж҃іе велѣ́нїе ;
кр҃тобг҃ороди́ченъ . Зра́щи тѧ х҃е все
непороч҃наѧ мт҃и , мр҃тва накр҃тѣ просте́
рта , вопїа́ше . е҃не мои́ , вобе҃знача́
лне ѿц҃у и҃дх҃у . что҃ не҃и҃зрече́нное смо
тре́нїе твое҃ е҃ѥ҃ . и҃мже епа́вълъ е҃си пр҃чтую
р҃у́ку твою҃ ще́дре созда́нїе ; пѣ́снь ,
д҃ . і҃рмо́съ . О҃у҃слы́шахъ бж҃е слу́хъ
твои́ і҃оу҃бо́хсѧ . разе́мотри́хъ дѣ́ла
твоѧ́ , и҃дивихсѧ г҃и . а҃ко твоеѧ́
хвалы́ и҃спо́лнисѧ земл҃ѧ ;
Обле́къ тлѣ́нную грѣ́хѣ ри́зу ѿ҃че ,
пра́вды ѻ҃нуфрі́е водеѧ́жду ѻ҃блече́сѧ .
и҃вн҃у́тр҃ь черто́га вели́лсѧ е҃си ;
Мо́литвами непрестанными , свѣ́тъ
бж҃ественаго ра́зума собра́лъ е҃си вѣ́рцы
свое́мъ ѿ҃че на́шъ . неразу́мїѧже ѿ҃ѣ҃же
мра́чныѧ льсти ѻ҃нуфрі́е ;
Тѣ́сныи ше́ствовавъ пу́ть , и҃прикро́р
ныи наземли бг҃оно́сне . к҃широко́му
достигълъ е҃си , и҃радости и҃спо́лнь , не
бе́сныхъ наслажде́нїи преподо́бне ;

бо Спасе́нїе тѧ́ , навѣ́ко вре́мѧ и́мѣ́ю то́ призыва́ю . непре́зри мене́ вене́поро́чнаѧ , и́же бг̃а ро́ждьшїѧ и́зба́вителѧ вы́ю́пѣ и́непа моего̀ ; ѳ̀нъ . і̀рмо́съ . Пришествовавъ ѿ̀дѣ́ы , неходатаи́ ни а̀́гглъ . но̀ ты̀ сѧ́мъ гн̃и воплоще́мъ , и́спасѐ всего̀ мѧ человѣ́ка . тѣ́мъ во пїю̀ ти , слава́ си́лѣ твое́и ; Вѣ́гра́хъ и́пеще́рахъ мю́дре бы́ва́ѧ , бж̃е́ственаго восхожде́нїѧ ѣ̀рцы положь . вѣ́ѧ и́зу́шилъ е́ѣѝ стретѣ́мъ то́ки , бж̃е́ственою благода́тїю ; Стрѣла́нїѧ вѣ́ешо́въ , и́стрѣ́лъ и́ловле́нїѧ доконца̀ ѿ̀вѣ́же . цито́мъ вѣ́ры преподо́бне покрыва́емъ ; Пове́ржена принесо́ѵ твое́ю лѣ́стива́го зми́ѧ , и́мѣ́хъ ви́дѧще , і̀же е́ѵ́рово шата́нцїаго ѧ̀ петре всеслáвне . величїе́ гв̃и во́пыла́емъ ; Гъ и́зтебѣ̀ роди́вѧ гѣ́же всенепоро́чнаѧ . о́блада́нца кра́ѧ̀ ми́ромъ , и́зба́вилъ е́сть вс̃ѧ̀ . прѣ́бы́ѧ́же , и́ко во́злю́бля шаѧ сего̀ во́звели́чилъ е́сть ;

пѣ́снь . ѕ̃ . і̀рмо́съ . Возе́ї́и́ ми гн̃и , свѣ́тъ повелѣ́нїи твои́хъ . и́ко кѣ́тебѣ̀ хе̃ дхъ мо́и́ оу̑трене́ютъ , и́пое́тъ тѧ́ . ты̀ бо е́ѣѝ бг̃ъ мо́и́ , и́кѣ́тебѣ̀ прибѣ́гаю цр̃ю ми́рныи ; А̀́гглѡмъ є̂дїножи́телѧ пафнѵ́тїи , о́брѣ́тъ вѣпѵ́етыни́ тѧ́ , вели́каго равно а̀́гльнаго свѣ́тильника . бл̃гоче́стно жи тїѧ̀ твое́го̀ , вѣ́мъ и́ѧвѝ и́справле́нїѧ мю́дре ; Возе́їѧ̀ тебѣ̀ гъ , є̂го́же ѿ̀дѡ́ша вожделѣ́лъ е́ѣѝ , безстра́стїѧ свѣ́тъ невечерне́и́ он̄ѵ́фрїе . и́мнра́ вѣпо вѣ́тѣ́хъ непоро́чнаго жи́тїѧ̀ твое́го̀ , всего̀ просвѣ́тилъ е́сть мю́дре ; И́ко бл̃гоповѣ́дѵ́ѧ он̄ѵ́фрїе блаженне , е̂́же прилѣплáтисѧ бз̃ѣ на́шемъ . на того̀ оу̑пова́нїе ѿ̀дѡ́ша возло́жилъ е́ѣѝ . и́того̀ хвалѵ́ и́мѣ́лъ е́сѣѝ воо́у̑ѣ́тѣ́хъ прно ; Возе́ї́и́ ми вл̃це зарѧ̀ мл̃ти твое́ѧ̀ , и́же вотмѣ́ прегрѣше́нїи мои́хъ е́ѵ́ѡ́ дв̃це . и́съсвѣ́тѵ́ наста́ви покаа́нїѧ молю́ѧ , и́спасе́нїѧ жи́зни ;

ѝнъ . ѝрмо́съ . Свѣ́та пода́телю , и
вѣкомъ твóрче гⷭи , воосвѣти́ твои́хъ
повелѣ́нїи наста́ви на́съ . ра́зве бо
тебѐ и́ного бга́ не́зна́емъ ;
На́горы чести́ныхъ за́повѣдей вонтёкъ ,
ꙗ́коже мои́сеи́ преподо́бне ви́дѣлъ е́сѝ бга́
ꙗ́вь , ꙗ́коже вмѣща́ше . и́ныѣ́ми
просвѣ́щьсѧ душе́вными чю́вствы ,
вельмѝ просла́вилсѧ е́сѝ ;
Мановéнїи бжéственными прѝнено оу́до
бре́мъ мýдре , пре́бывъ е́сѝ стра́сти
вѣ́комъ непричáстенъ пе́тре . и́бе́з
стра́стїемъ ꙗ́ко о́дѣ́ждею ѡ́блече́сѧ пре
подо́бне ; Лѣ́ты мно́гими вокры
ва́емо тѣ́ло твоѐ , въпросвѣще́нїе
на́ше ꙗ́вне́сѧ . и́сточа́ѧ рѣ́ки на́мъ
и́сцѣле́нїй , и́мѵро бла́года́ти ;
Сщéнными гла́сы , тѧ добро́тъ
и́ꙗ́ковлю пое́мъ . плотьѣ́ски ро́ожде
шꙋю ми́рови , свѣ́тъ и́же ѡ́свѣ́та ,
просвѣща́ющь преподо́бныхъ вобо́ръ ;
пѣ́снь , ѕ̄ . ѝрмо́ . Бꙋ́рѧ́мъ помышле́нїи

поѣ́тѝгши , воглубинꙋ ни зведѐ бе́з
мѣ́рныхъ вогрѣше́нїи . но ты́ ко́рмчїи
бла́гїи , предварѝвъ о́кормѝ . ꙗ́ко по́рка ,
и́спасѝ мѧ ; Мра́зомъ померза́емъ
пло́ти твоей , тепло́тою дха́ прохла
жда́шесѧ твои́ дхъ . зноемъже о́па
ля́емъ мꙋ́дре , рова́ о́ствжа́ше не́ною тѧ
бла́гтїю Ндꙋ́щꙋ ти къпоѣ́тыни ,
бже́ственно предвари́ше сла́вне свѣ́то заре́нїе .
та́мо хотя́щаго свѣ́та прїѧ́ти тѧ нѣ́къ
пропѣвающи , и́сла́вꙋ пр̃но пребыва́ющꙋю ;
Бъѣвертьпѣ́къ роди́вшимсѧ , и́нарꙋ́кꙋ
ста́рца ꙗ́ко мла́денецъ прия́ти сподо́бль
сѧ . младе́ньствꙋющꙋа дѣ́лы бла́гими ,
ста́рца въѣвертьпѣ́къ тѧ оучинѧ́етъ
кла́дчшимъ ; Бгороди́ченъ .
Ке́здну мт̃и рождьшїѧ . ѕтрасте́й мои́х
бе́здну , пꙋчи́ною щедро́тъ твои́хъ по
то́плъши . тꙋча ѿдша подаждь ми
сле́зъ , бгородѝтелнице вселенепорочнаѧ ;
и́нъ . ѝрмо́съ . Бе́здне грѣхо́вне́й

одержимъ , неизмѣнѣдную мдрдїю
твоегѡ призываю бездну . ѿтлѣ
вше мѧ возведи ;
Оутвержденъ крѣпостїю дха , всю вражїю
крѣпость смирилъ еси . непобѣдитель
бывъ , кохѵ вѣнценосецъ востече ;
Стопамъ послѣдовавъ былъ еси прпвне ,
петрѵ верховному , камени вѣры .
егоже ѡзваніе имѣлъ еси , невѣрїю
богатно обогатилъ еси ;
Подвигомъ вжественымъ пождизавъ
ѡче , невѣрѵ подобно соблюлъ еси .
прочее тебѣ предлежитъ , добраго дѣ
ланїѧ вѣнецъ ; бгородичен .
Воуутробѵ твою вселився , невеществое
ѵщество ѡбожи . непрпбныхъ чистам
мнѡжество ецѣнно привлече ;
ко . глас . г . по . двам днесь .
Сїанїемъ дха прсвѣтаго , мѵдре онѵфрїе
просвѣщьем , ѡставилъ еси наже
вжитїи молвы . пѵстынюже до
стигъ прпвне ѡче . возвеселилъ еси

иже надшвсѣми бга изиждителѧ .
сегѡ ради прославлѧетъ тѧ хс блаженне ,
великїи дародатель ; ікосъ .
Кто изречетъ твоѧ подвиги всеблаже
ние . или кто ѡземленорѡдныхъ ,
достойно похвалитъ твое житїе онѵфрїе
ѡче . якоже безплотенъ пожилъ еси ,
былїи питаемъ . пищѵже имѣлъ еси
ха бга . наньже свою надежѵ положилъ
еси . нагъ ходѧ впѵстынѧхъ , етѵ
день имразъ якѡ безплотенъ терпѧ .
сегѡ ради той тѧ свѣтилника показа
блаженне , великїи дародатель ;
пѣснь . з . ірмосъ .
Иже нагорѣ емоисеомъ глаголавыи ,
ѡбразъ двѣма купинѵ показавъ . бла
гословенъ еси ги вже ѡцъ нашихъ ;
Иже нагорѣ ілїю препитѣвыи птицомъ .
той ти ѧггломъ пищѵ посылаетъ .
тѧ величаѧ преподобне , иже того воз
величившаго ; якоже финиксъ ,
прїехѡдницихъ прозябъ вшдныхъ

рле

воздержа́нїѧ . пи́щу и́мѧше фи́никы .
пита́емъ неизнеде́нїемъ боле́зней твои́хъ ;
Видѣ́нїи разши́ряемъ о҃чє , боле́знь
ми пита́шесѧ терпѣ́нїѧ . и́ныи҃ бы
шиню оу҃лучи́лъ є҆сѝ трапе́зу о҆ну҃фрїе ;
бо҃ Ѓже во́чрево дво́имъ велиѧ́нїемъ , и҆е҆і҆
не҃бъ ши́рши показа́вый . бл҃гослове́нъ
є҆сѝ г҃и бже҃ о҃ц҃ъ на́шихъ ;
и҃нъ . і҃рмо́съ . Тѣ́лу златому́ пре
му́дрыѧ дѣ́ти непоклоужи́ша , и҆спла
мень ѧ́ми пойдо́ша , и҆ѕгои́ ѝхъ
о҆бы́гаша . средѝ пла́мене воѕопи́ша ,
и҆ѻбро́ви и҃хъ а҃гглъ , оу҃ѕе́лѣшасѧ оу҃же
оу҃стъ ва́шихъ моли́тва ;
Твє́рдымъ по́мыслом҃ъ , нара́му кр҃тъ
ѧзе́мъ , распе́нѣшемуѧ поклѣ́доваль
є҆сѝ , ꙗ҆́ко и҃но́къ о҆вѣщє́нен҃ъ . о҆па
ла́ѧ ꙗ҆́ко хра́стїе стра́сти , и҆вопїѧ́ пре
блаже́нне . бл҃гослове́нъ є҆сѝ г҃и бже҃
о҃ц҃ъ на́шихъ ;
Тѧ́ лѣ́ты мнѡ́гими вокрове́на , ꙗ҆́ко во
кро́вище и҆вла́етъ та́йно , бж҃твеное

сло́во пе́тре пр҃пбне . въѧ́вле́нно снабдѣ́
нїе , вс҃ѣ́мъ и҃же вта́йнѣ стѧжа́вшимъ
грѣхо́вныѧ скверны , ꙗ҆вле́на т҃а моли́
твениѧ , ка́ющимсѧ ꙗ҆́сно ;
Бл҃гово́нно хв҃и , о҆бѣ́томъ добродѣ́те
лей ꙗ҆вне́мъ кажде́нїе . ми́ро и҃ѕлива́емо
бл҃гово́нно , о҃чє́стныхъ мощє́й тво
и́хъ , вс҃ѣ́мъ зрѧ́щимъ вооу҃дивле́нїе
и҃ѕлива́ѧ . є҆плоти́ю бо а҃гг҃льское житїе
пожи́лъ є҆сѝ ; бц҃ѣ́родичен҃ъ .
Красѣ́ оу҃бре́тъ и҃добы́ вѣна́хъ т҃а
прест҃а́ѧ , прекра́сное сло́во велиѧ́ , ,
въпрест҃о́е чре́во твое҃ . вс҃ѣ́ѧ ли́ки препо
добны́хъ о҃бщѣ , зову́щаѧ . бл҃гослове́нъ
є҆сѝ г҃и бже҃ о҃ц҃ъ на́шихъ ;
пѣ́снь , и҃ . і҃рмо́съ . Земл҃ѧ и҃ бе҃ѧ ꙗ҆же
нанеи҃ , мо́ре и҃ вси҃ и҃стѡ́чницы . нб҃ѣ҃
нб҃ъ . свѣ́тъ и҃тма҃ . мра́зъ и҃ѕно́и҃ .
вн҃шее челов҃ѣ́чествїи , ещ҃е́нніи бл҃гоите
г҃а , и҃превоѕнѡи́те є҆го҃ во́вѣки ;
Зе́млю до́льнюю премину́въ , небе́сную
стѧжа́ жи́знь . и҃ вобе҃ѕплѡ́тными ли́ки

ѣмъвенѣмъ носѧ плоть , ѡнѹфрїе бла
женне . йзе́млю кро́тких҃ъ насл҃ѣ́дова ,
ю́же тебѣ́ъ пода́стъ хс̑ вовѣки ;
Сле́зным҃ капла , гаснло стѧжа́лъ
ѣвѝ вои́стинѹ , страстны́мъ ра́зго
рѣ́нїемъ . йлюбо́вїю ѡгнѧ бж̑е́ственаго , рое́ъ вовокѹпи́ем҃ъ безе́тра́стїѧ
х҃ѹ бг҃ѹ на́шемѹ . тѣ́мже тѧ чтѣ́мъ
ѡ́нѹфрїе бг҃ома́дре ;
Ѧ́ггльскомѹ житїю поревнова́вша ,
непрестанными моли́твами . рѹкою
а́ггла , свои́мъ та́йнамъ прича́стни
ка ѿ҃че , хс̑ тѧ показа́ . йже вели
каго совѣ́та вои́стинѹ а́ггл҃ъ . є́гоже
превозне́сшимъ вовѣки ;
Земле́ ѵста́ѧ , йзнемо́же хс̑ прозѧбе́
кла́съ жи́зни , і̑ѣ́таѵшее гладомъ
назда́ , ч҃лвческое ѥ́ствство̀ дре́вняѧ зло́
бы , бг҃омѫ́ти вселенепоро́чнаѧ . тѣ́мже тѧ
пое́мъ вовѣки ; йнъ . і̑рмо́съ .
Ѥ́же в҃пе́щь о́гненѹ , кдѣ́тем҃ъ ѥ́вре́и
скимъ вошедшаго , йпла́мень нахладъ

прело́жьшаго бг҃а . по́йте в҃сѧ дѣ́ла
г҃а , йпревозне́сите є̀го̀ вовѣки ;
К҃ляне́ньства бж̑е́ственаго еподо́бнѧ во
и́стинѹ , пе́тре бг҃омѹ́дре . во́лею
ѡ́бнищавъ , йвсегда̀ мѹ́дре пла́кавъ .
йкро́токъ бы́въ , насл҃ѣ́дилъ ѥ́вѝ
зе́млю кро́тких҃ъ ;
Ко́дръ и́мѣѧ по́мыслъ , оу҃спи́лъ ѥ́вѝ
стрaстем҃ъ вортаніѧ . йоу҃ѧнѹ́въ вокъ
до́лжны и҃ѣ праведны . вѣ́мъ пре
бога́те неоу҃сыпа́ющь ѧ́вле́ѧ , тѧ
чтѹ́щимъ моли́твенникъ ;
Зимо́ю йва́ромъ мѹ́дре , побѣ́дивъ
зимѫ̀ вѣковѣчнѹю . дх҃о́вною тепло
то́ю потребля́еши ѧ́вѣ , йстра́сти
ѹ҃мерщвля́еши тѣ́лесным҃ . безе́тра́
ствїѧ ѡ́блиста́ѧ ѥ́мнїе́мъ ;
В҃гор҃ѣ а҃дѡньствїи ве́личи́ѧ , ѧ́коже на
кормильствїи йногда̀ пе́тре бг҃омѹ́дре ,
ф҃езвитанинъ и҃лїа̀ . ввезмо́лвїи бг҃а
оу҃се́дно йкїи доточюдне . йсего̀ зрѣ́
нїѧ , ѧ́ко преподо́бенъ еподо́бнѧ ;

бо Оумы́лъ и҃мѣ́мъ по́мыслъ , и҃дшу́ ела
ѣ́тьми о҃тмщенý . кѣ́бѣ́ъ прибѣгáмъ
бгородúтелнице чúстаѧ , вопію ти .
воздви́гни и҃спасú мѧ , ѡ҃чаѧ́ннаго и
о҃вужде́наго ; пѣ́снь , ѕ҃ . ірмо́съ .
Я҃́ко сотвори́ мнѣ́ велúчїе силнúи ,
и҃́сто и҃́мя є҃гѡ́ . и҃́милость є҃гѡ́ ро́дъ
и҃ро́дъ набѡ́ѧщихѧ є҃гѡ́ ;
Взирáнїи непрестáнными , и҃же кбгу
ѡ҃чé бгомýдре . о҃божáемъ причáстїемъ
є҃гѡ́ , бы́лъ є҃сú бгъ . и҃соа́ггелы слáвжа ,
егѡ́ слáвиши прúсно ;
Оумертвúвъ плóть , побѣ́дúлъ є҃сú
врагá . престáвшемъ кневечернúи зарú .
нбны́хъ блáгъ , ты́ наслѣ́дникъ
бы́въ , ѡ҃чé онýфрїе ;
Иже любóвїю творя́щихъ сты́и твóи
прáздникъ , ѡ҃бемáкаго треволне́
нїѧ стрáстéи , мѳлвáми сú и҃збáвлѧи
прúсно . я҃́ко дерзновéнїе о҃брѣ́тъ ,
оурѣ́пѣа онýфрїе ; бо .
Надéжду ты́ и҃мѣ́вше нетлѣ́нну стяжáвше прчтаѧ .

оупова́емъ оублýчúти блгúхъ мл҃твáми тú
чúстаѧ , и҃́хже о҃бѣщáлъ хс҃ . воплоти́
выи́ѧ и҃́зтебѣ́ нáсъ рáди .
нѝ . ірмо́съ . Иже ѡ҃бгá бгавлóва ,
неи҃зрече́нною мýдростїю , прише́дша
го о҃бновúти а҃да́ма , а҃́дїю тлѣ́нїѧ
па́дшаго злѣ́ . ѡ҃стыѧ́же дв҃ца не
и҃зрече́нно воплощáема нáсъ рáди , вѣ́
рнїи є҃дinомýдрено , пѣ́сньми вели
чáемъ ; Крѣ́постїю и҃держáвою ,
хс҃ бгъ тѧ́ преположúвъ оукрѣпú , по
вѣ́дúти хúтрости бѣсо́вскїѧ прéбога
те , я҃́ко возлю́бльша егѡ́ ѡ҃всегѡ́ сердца
и҃дша . егѡ́ рáди тѧ́ вѣ́рою оублажáемъ
и҃любóвїю ; Навúем вдомý гни ,
я҃́ко маслúна бгомýдре . маслóмъ по́тъ
твои́хъ , на́ша оумащáѧ лица́ , тво
ря́щихъ твóи сúи слáвныи и҃бщ҃тéльныи
прáздникъ . и҃ноко́мъ оукрашéнїе ,
преподѡ́бнымъ верхóвникъ ;
Твое́ прослáвное и҃сточúвшее всеслáвныи пе́
тре тѣ́ло , блговóнно и҃кра́сно мúро .

вѣрныѧ бгоугодіѧ ѥполни . бго
оугодіе бо бгу , ѩжи въ ѵпокончинѣ вѣкъ
показаѧ . тѣмже тѧ достойно оубла
жаемъ ; Ѡсщенныи гу бгу нашему
вседе . мчнкомъ ѳпломъ , ѳглмъ
собесѣдниче . ѡвсѣхъ моли , ѩже вѣ
рою тѧ чтущихъ наземли . да ѡбра
щемъ вси согрѣшенїемъ ѡставленїе ;
Пощади мѧ ги по щади , егда хощеши
ми сѵдити . ѩнеосѵди мене бо гнь .
да нераретїю ѡблчиши мене . молитъ
тѧ двамъ , тебе рождьшїмъ хе . ѳглъ
стїи собѡри , ѩпрпбныхъ вобокѵпленїѧ ,
вѣтилнъ . по . женьı оубьıшите .
Ѳглестїи оудивишасѧ чинитвоимъ подви
гомъ , ѩхже вѵѣтьıни творѧше онѵ
фрїе бгоносе . три бо кшестидесѧтимъ
лѣта ѡче поетилѧ еи . ѩнъ вребже
ние прпбне , вохомъ цртвуеши внепрохо
димыѧ вѣки ; стому петрѵ .
ню . Петрови тезоименитаго верхов но
мѵ вси , пѡетникомъ похвалѵ ,

ѩпрпбнымъ славѵ . столпа небнаго .
цвѣта афоньскаго , велегласно пѣсньми
почтемъ подолгу . ако мтвеника
намъ вѣмъ ;

бгородичен .

Бцѵ тѧ войствнѵ ѩповѣдаемъ вличе ,
ѩже тебе ради спасшесѧ . ибо бга не
ѩзреченно родила еси , разрѵшьшаго
крѡтомъ смерть . кѣсѣмъ привлекша пре
подобныхъ собѡры . снимиже тѧ
воехвалаемъ дво ;

настиховнъ , гсе . слава . глас , ѳ .

Ѩнокъ множества , наставники бсъ
почитаемъ ѿцы вечестнїи . ѩмиже мы
войствнѵ стезю правѵю шествовати
познахомъ . блажени вы хѵ порабо
тавшеи . ѩвражїю низложисте силѵ .
гни сѵгодницы . ѳглмъ стымъ со
причастницы . снимиже мѡлитесѧ гви ,
помиловатисѧ дшамъ нашимъ ; крстобо .
Ю нища нескверна , юнца видѧщи
надревѣ , распростерта волею .

рыдающи жалостно, оувы мнѣ вопїѧ
ше вожделѣнное чадо. что ти соборъ
воздастъ неблагодарныи еврейскїи.
хотѧ мѧ безчаднꙋ ꙗвити
ѿтебе вселюбе
зныи;
налитꙋргїи.
слꙋжба пре
подобни
ческа
ѧ
;

Мѧ҃ гоже в҃ гдн҃ь ст҃ыѧ мч҃ницы

акилины. и ст҃аго ѿц҃а трифилїѧ,
еп҃па левкꙋсїинскаго. стихѣры. гла҃, д҃.
подобенъ. Дастъ знаменїе.
Невѣстꙋ нетлѣннꙋ, оукрашенꙋ
тѧ дх҃омъ ст҃ымъ вѣдѧще. со
вершаемъ памѧть твою ст҃ꙋю, мч҃нце
страстотерпице. и поклонѧемсѧ бл҃го
честно, мощемъ и ст҃ѣй рацѣ.
здравїе почерпаемъ болѣзнемъ нашимъ
всегда, акилино всехвалнаѧ, иже
вѣрою тѧ почитающе;
Даръ принесла еси, своихъ оудовъ
бїенїѧ, женихꙋ своемꙋ всечестнаѧ.
тѣмже чертогомъ тѧ пресвѣтлымъ спо
добль, просвѣщаетъ свѣтомъ бж҃тве
ныѧ славы пресꙋщныи. емꙋже пре
стоиши радꙋющисѧ. ѡнасъ прилѣжно
моли, иже вѣрно славѧщихъ твое
акилино страданїе; Желанїемъ прехва
льнаѧ, одержима зиждителѧ своего.

того̀ страда́нїм плоти́ю и҃зобрази́ла е҃ѐи҃ ✻ вели́ко трево́лнёнїе боле́знен пре терпѣ́вши ✻ і҃нн҃ѣ живе́ши на҃бе́сѣхъ ✻ не боле́зненую сла́ву ✻ и҃мѣ́нецъ новоу́мцы не оубѣ́даемыи ✻ и҃видѣ́вши е҃же зр҃а а҃гг҃ли стїи чи́ни ✻ а҃кы́лино бгодхнове́ннам ;

и҃ны́ стихѣ́ры . гла́съ , и҃ . подо́бенъ .

Пре́славное чюдо .

Сче́ трифи́лїе сла́вне ✻ слезами мно́ги ми ✻ шествѹ́ема́ем и҃зра́дно ✻ кпе́рвому винови́нку до́брым возле́тѣлъ е҃ѐи҃ ✻ и҃столпъ свѣтови́денъ на́бием ✻ провѣ щам вѣ́хъ словесы́ и҃чюдесы́ ✻ прие́тъ пащихъ тебѣ́ ✻ мыслїю всегда́ бгопоко́рною ✻ тѣ́мъ та́ чтемъ и҃оубла́жаемъ ;

Сче́ ещенне трифи́лїе ✻ ты вокрилїемъ ри́зъ че́стно ✻ а҃ко а҃а́ро́нъ вторы́и оукра шенъ ✻ стыхъ ста́м нн҃ѣ зриши ✻ вну́тръ бы́въ вторы́м катапета́змы ✻ чи́стомѹ твое́мѹ па́че оу́ма ѣ҃ма́нїю ✻ стлемъ бжтвеное оудобре́нїе ✻ е҃мѹ́же прио́бщи́лем е҃ѐи҃ ;

И҃мѣ́ли дш҃ѹ ми́лостиву ✻ и҃чи́стъ по́мыслъ ✻ и҃ сердце нестропотно ✻ и҃ вѣ́ру нескве́рнюю ✻ и҃ лю́бовь нелице мѣ́рну ✻ стльства ѡ҃чє достои́ньство ✻ лико́мъ о҃тє́чествим вчина́емъ ч҃тно ✻ тѣ́мже почита́емъ та́ вщє́нными пѣ́сньми ✻ и҃благочестно вси оублажа́емъ и҃ восхвала́емъ ;

сла́ва . і҃нн҃ѣ . бо҃ .

Ра́дѹем дш҃а́мъ снабдѣ́нїе ✻ согрѣшающимъ прощє́нїе ✻ лѣ́нящимсѧ и҃справле́нїе ✻ ра́дѹем дш҃е́вное наста вле́нїе ✻ скорбя́щимъ по́мощє ✻ ра́дѹем оу҃тѣше́нїе дш҃а́мъ бла́гам ✻ боля́щимъ и҃цѣле́нїе ✻ ра́дѹем пре мѣне́нїм къ бгѹ ходата́нце ✻ серафи́мъ вѣ́хъ стѣ́йши чи́стам .

кр҃то бо҃ .

Тѧ҆ пригвожде́на ви́дящи ✻ накр҃тѣ́ѥ ✻ и҃стра́сти прїе́млюща во́лею влады́ко ✻ два́м и҃ма́ти твоя́ ✻ ча́до гла́голаше . ча́до сла́дкое ✻ раны непра́ведно како терпи́ши ✻ врачю и҃цѣли́выи челов҃ѣ́комъ не́мощь ✻ и҃тлѣ́нїм вѣ́хъ и҃збавль ✻

милове́рдїемъ ѥ́и ; тропа́рь . гла́ , д҃ .
А҃гница твоѧ̀ їе́ ѧ̀килі́на , зове́тъ ве́
лїимъ гла́сомъ . тебѐ женишѐ мои́ лю
бщи , їи҃цующи стра́ждъ и҃е́рапина́юмъ ,
и҃е́погребаю́мъ креще́нїемъ твои́мъ , и҃мꙋ
кꙋ прїи́мꙋ тебе́ ра́ди , даца́рьствꙋю е́то
бою . и҃оу҃мира́ю наде́жꙋ и҃мѣ́мъ на́тъ ,
а҃́ко даживꙋ оу҃тебѐ . но а҃́ко же́ртвꙋ
непоро́чнꙋ прїи́ми м҃а ѥ́любовїю пожершꙋю
тиѧ̀ . тои҃̀ м҃лтвами х҃е́ бже спаси́ дша
на́ша ; тропа́рь , гла́съ . гла́съ , д҃ .
Пра́вило вѣ́ръ , їо́бразъ кро́тости . бо
держа́нїю наста́вника , а҃́ви тѧ̀ ста́дꙋ
твоѥ́мꙋ , и҃́же вещи́емъ и҃́стина . сего́ ра́
ди стѧ̀жа́въ смире́нїемъ высо́каѧ . и҃́ни
ще́тою бога́таѧ . ѻ҃́че на́шъ трифи́лїе ,
моли́ х҃а́ бга , спасти́ѧ дш҃а́мъ на́шимъ ;
кано́нъ , гл҃ѡхта́н . и҃е́тыи́мъ на , и҃ .
Кано́нъ ѵ҃́ѵи҃ . твореніе їѡ҃сифово .
ѥ́мꙋ́же красногра́нное́ѥ ѥ́и҃цево . прїи́ми пѣ́
нїе добротворива́ѧ а҃́кили́на .
гла́съ , и҃́ . пѣ́снь , а҃́ . ірмо́съ .

Просвѣще́ныи несве́ко́маго просвѣщѐ . и҃́ви
дѣ́ вла́нце зе́млю , ѥ́и҃́же и҃́сть ви
дѣ́ло . лꙋтагоже врага̀ вода̀ потопи́ла
ѥ́́сть , и҃непроходи́мое про́и҃де і҃и҃́ль .
пѣ́ньже вопѣ́вашеѧ . гв҃и поє́мъ ,
сла́вно бо прослави́ѧ ;
Препрослáвлена х҃ꙋ жених҃ꙋ своѥ́мꙋ
на́нбесѣ́хъ вшн҃е́тинꙋ ра́дующиеѧ пре
етоиши . тѣ́мже и҃́же тѧ̀ на землѝ
благочестно сла́вящиѧ , мл҃тва́ми ѥ́и
воспрослáви честна́ѧ . и҃́сѣ́ѣ причáстни
ки сотворѝ , гв҃и пою́щиѧ . сла́
вно бо прослави́ѧ ;
Вт҃а́ веселшиеѧ благода́ть дх҃а́ , твою
дш҃ꙋ чи́стꙋ славна́ѧ совершѝ . и҃ра́нами
тѣ́ла кра́снѣ́ши бы́сть . тѣ́мже тѧ̀ же
ни́хъ дш҃а́мъ чтаѧ̀ , доконца̀ нетлѣ́нну
ѥ́ꙋщꙋ , весѣ́ѣ ѻ҃бручи прехва́льнаѧ ;
Зимѣ́ лѣ́тьнѣи , землены́ѧ конца̀
и҃́полньши дре́вле лю́тѣ́ . и҃́поло́нь ѥ́ꙋщи
дх҃а́ , а҃́ко м҃ч҃ница нелѣ́стнаѧ г҃а́ вседержи́те
лѧ , достигла е҃́и вѣ́чнꙋ жи́зненꙋю .

ѝповѣдь взѧлà ѥѐи побѣдителнꙋю ,
ѧкилѝно слáвнаѧ , бгомꙋдраѧ довто
чюднаѧ ; бгородúченъ .
Ѥже безнача́лномꙋ ѿцꙋ съѣ́ꙋщныи ,
вни́де воꙋтро́бꙋ твою , чл҃къ бы́въ .
ѝспáвлъ ѐ́сть на́съ , зло́бою прекло́нь
шаѧ , ѝлѣ́стїю врагà порабоще́
нныѧ , мр҃іе бгонево́вѣто . его̀ ра́ди
вѣ́рою тм҃ ѝлюбо́вїю оꙋблажа́емъ ;
дрꙋгíи кано́нъ сто́мꙋ трифи́лїю .
гла́съ , в҃ . пѣ́снь , а҃ . ѝрмо́съ .
Гради́те лю́дїе , поéмъ пѣ́снь хр҃ꙋ
бг҃ꙋ . раздѣ́лшемꙋ мо́ре , ѝпровéдшꙋ
лю́ди , ѝ҃же ѝспꙋ́сти ѝ҃ зрабо́ты ѐги́пет
скїѧ . ѝ҃ко прослáвисѧ ;
Хвалꙋ́ бр҃и вѣ́рою приневе́мъ бр҃и .
ѝ҃же своѐго̀ оꙋгодника оукраси́вшемꙋ ,
добродѣ́телми мнwгообра́зными .
ѝ҃ктораго мои́мъ воздви́гшемꙋ ;
Ты̀ возше́дъ на́горꙋ добродѣ́телей ,
бжтвены́и зако́нъ прїѧ́лъ ѐѝ , ѿче
трифи́лїе . вскрижалїю помы́сла ,

добро́тꙋ дша своéѧ оꙋѧ́вни́лъ ѐѝ ;
Ты̀ ра́зꙋмно преподо́бне , бгоꙋ́хаѧ
ѝ҃вили́ѧ ѐѝ . дше́вное бо ѝщѣле́нїе вс҃ѣ
прозя́блъ ѐѝ , ѝ҃коже тѣлéсныѧ ѿче .
бгодхнове́нно бы́лїе ѝ҃вльемъ вѣ́рныѧ ;
Жи́зни ѝсто́чникъ бы́сть дво́ чи́стаѧ бц҃ы
мт҃и . нача́лника и҃г҃а ро́ждьши , жи
знь вѣ́ческимъ . ѻроша́ющи вѣ́рою
славосло́вящихъ тм҃ ;
пѣ́снь , г҃ . ѝрмо́съ .
Ты̀ ѐѝ оꙋтвержéнїе , притѣка́ющимъ
ти г҃и . тыѧ́же свѣ́тъ ѿмрачéнымъ ,
ѝпо́ѥтъ тм҃ дх҃ъ мо́и ;
Ѝсткала ѐѝ ри́зꙋ свѣ́та благода́тїю сла́
внаѧ . кро́вїю свое́ю ѧкилѝно мꙋ́чени
це , свщенно ѻбагри́вши ;
Оꙋ҃ѧзви́мъ любо́вїю бж҃ественою ѝ҃вѣ вс҃е
честна́ѧ . тѣ́мже тве́рдо , ѝ҃звы
же ѝбшлѣ́зни лю́тыѧ претерпѣ́ла
ѐѝ ; Вс҃ею тм҃ ѻ҃бы́ти ѝ҃зва́витель
честна́ѧ г҃ь . всею кртѣ́постїю его̀ ѧкили́
но , ѿдꙋшà возлюби́вшꙋ ;

Нѣ́вѣсть тѧ̀ безнѣ́вѣстнꙋ , ѝчи́сто чи́стаѧ селе́нїе і҃сово , сѧтѣ́йшꙋ хер҃ вимъ сѣ́мы ;

ѝнъ . ѝрмо́съ .

Ѡ҆ ꙋ҆тверди́ на́съ сѳбо́ю гі҃ , дре́вомъ ѡ҆ꙋмерщвле́нїѧ . ѝ҆страхъ твои́ вѣ́ры дре́вомъ вѣ́ры ѝ҆страхъ твои́ вѣ́ры вѣ́ры ѝ҆страхъ твои́ вѣ́ры вѣ́ры ѝ҆страхъ твои́ вѣ́ры

Ревность вѣры имѣѧ преблаженне, прозѧблъ еси плоды зрѣлы. врагѡвъ бо посрамилъ еси полки, идїѧвола трифилїе оубилъ еси. ѿче прпбне ха бга моли, даровати намъ велїю милость;

слава. іннѣ. бо. Бжтвенаѧ бысть сѣнь слова, єдина пречистаѧ дво мти, чистотою аггглы превозшедши. иже паче всѣхъ мене перстъ бывша, оскверне на плотьскими прегрѣшеньми, очисти молитвами твоими бжественными водами, подающи чистаѧ велїю млть;

крстобгородиченъ. Нескверная агница слову. нетлѣннаѧ дваѧ мти, на крестѣ зрѧщи висима, иже изнеѧ безболѣзни прозѧбшаго. матерьски подобно рыдающи вопїѧше. оувы мнѣ чадо мое, како страждеши, хотѧ избавити ѿ страстей безчестїѧ человѣка;

пѣснь, д. ірмосъ. Оуслышахъ гн, смотренїѧ твоего таиньство. разумѣхъ дѣла твоѧ,

ипрославихъ твое бжество;

Гордаго змїѧ, ты немощїю тѣла низложила еси, воевавши свѣтло. итомителемъ наглость потребивши;

Мученїѧ свѣтлостїю, идѣвьства бжтвеными добротами, акилино была еси, влцѣ невѣста изрѧднаѧ;

Теченїѧ кровей твоихъ, многобожїѧ огнь погасиша. чюдесъже струѧ, члкомъ омываютъ недуги;

Дреманїе оуныніѧ мѧ, сонъ грѣховныи бо отроковице постиже. бодреною молбою си, востави мѧ кпокаѧнїю; инъ. ірмосъ.

Оуслышахъ гн слухъ твоего смотренїѧ, ипрославихъ тѧ єдине члколюбче;

Сосудъ воистину пречистъ, показасѧ преблаженне стлю. ибжтвеныи дхъ втѧ вселисѧ;

Просвѣщьсѧ бжтвенымъ дхомъ, оумъ преставилъ еси квышнимъ. инапрелесть ѿче подвизасѧ крѣпко;

Якоже агньца оупаслъ еси, словесныѧ

своѧ҃ѡ҃ца преслаже́ние . и҃хѵ́и при
ве́лъ е҃ѧ҃ѵ҃ слѡвесы́ свои́ми ;
со҃ Необори́мую ѵ҃тве́ну ѵ҃тм҃ , и҃держа́
вшю наде́жду вс҃е , вѣ́рнїи ѵ҃тража́
хомъ вна́пастѣхъ прию́но ;
пѣ́снь , ѕ҃ . і҃рмо́съ . І҃же ѿ҃ноща́ неиз҃
дре́нїѧ , бг҃оразу́мїемъ просвѣще́н
конца҃ . просвѣти́ мѧ оу҃·тромъ слао
слове́їѧ твоего҃ г҃и ;
Волну́емъ а҃коже свирѣпѣ́ющуем мо́рю
лѣти́ и҃ногда҃ . на́нѣмъ о҃кормлѧ́ема ,
а҃кли́но му́ченице хр҃о́ю бл҃года́тїю ;
Матрѡ́ницы мч҃нице кѵ҃ѵ҃е́нце҃ . подъѧ́ла
е҃ѧ҃ твердо растерза́нїѧ оу҃дѡ́мъ свои́мъ ,
и҃нѹ́жнѹю сме́рть ;
Свѣтоѧ́вле́нно оу҃краше́нїѧ . сопостаты
ѧ́мыѧ оу҃диви́вшїи , кра́сною ѵ҃ти добро́
тою . и҃дше́вным҃ востаніе́мъ ;
со҃ Изба́вленїи вс҃ѧ прародѝтельнаго о҃ѹ
жде́нїѧ рожествомъ ѵ҃ти . ра́дуемъ
тебѣ҃ приглаша́емъ . о҃бра́дованнаѧ
препѣ́там҃ ; и҃нъ . і҃рмо́съ .

Свѣ́та пода́телю , и҃вѣко́мъ тво́рче
г҃и , бо́ѥвѣтъ твои́хъ повелѣ́нїи наста́
ви на́съ . ра́звѣ бо тебѣ҃ и҃на́го бг҃а не
зна́емъ ; Бж҃е́ственою благода́тїю
мѹ́дре , о҃дѣ́ѧвъ держа́вно сла́вне ,
врагѹ̀ низложи́лъ е҃ѧ҃ си́лѹ . и҃вѣне́цъ
ѿ҃бг҃а прїѧ́тъ достои́но , а҃ко таи́нникъ
трифи́лїе ; На́нѣ́ воз҃ве́дъ дш҃а своѣ҃
ѡ҃чи сла́вне . бж҃ественыхъ позна́лъ е҃ѧ҃
оу҃че́нїи бе́здну ѿ҃че . человѣ́комъ ѿ҃
кры́ваѧ тро́ичествое сі҃а́нїе ;
Всѣ҃ о҃рѹ́жїе взе́мъ свѧщенноѧ́вле́нне
бж҃їе , поразми́лъ е҃ѧ҃ собо́рно вра́жїе
мѹ́жество . і҃оу҃че́нїи бж҃ествеными гла
вѹ̀ вокрѹ́шь , вѣ́чно ра́дуешисѧ ;
Воплоще́на и҃зтебѣ҃ бг҃ороди́телнице вѣ́ co҃
рнїи позна́хомъ , безсѣ́мене бо на ро
жде́на . бг҃а и҃стинна , и҃человѣ́ка
е҃стествомъ . тѣ́мже тѧ҃ сла́вимъ ;
пѣ́снь . ѕ҃ . і҃рмо́съ .
Ѳо́ну вкиѵ́тѣ г҃и , е҃ди́наго вселѝлъ е҃ѧ҃ .
мене́ же свѧ́заннаго всмрежа́хъ вра́жїѧ ,

рмѕ

ѩ́ко ѿтлѧ̀ того̀ спасѝ ;

Послѣ́довати хв҃ы́мъ сла́вны́мъ вожделѣ́ла є́сѝ , стра́данїе́мъ дв҃о . и́мѹ́жемѹ́ дре́но претерпѣ́ла є́сѝ бїе́нїѧ , и́ра́сторга́нїѧ сто́го т҃и тѣ́лесѝ ;

Многови́дны́ѧ бо҃лѣ́зни претерпѣ́ла є́сѝ , о́гнѧ̀же небре́гла є́сѝ бо҃лѣ́зни . тѣ́мже а҃кили́но и́бо҃лѣ́зни на́ша вс҃ѧ о́блегча́ешѝ , мо҃льба́ми сѝ ;

Смотрѧ́ѧ е́вы́ше , чюдя́шесѧ ли́къ а҃ггльскїи́ сла́внаѧ дв҃о , терпѣ́нїю тво є́мѹ́ . ка́ко безпло́тны́ѧ врагѝ , е́пло́тїю побѣ́ждя́ше благода́тїю ;

Бо҃ Дв҃гъ человѣ́къ бы́вдетъ , бг҃ъ ви́дѣнъ бы́сть чл҃къ дв҃о . и́зтвои́хъ ложесн҃ъ неска́занно ро́ждьсѧ . и́є́же бѣ , пребы́въ нейзмѣ́нно ; и҃нъ . ірмо́съ .

Бе́здн҃ѣ грѣхо́вны́и о́держи́мъ , не и́зсле́дну́ю милосе́рдїѧ тво є́го̀ призыва́ю бе́здну . ѿтлѧ̀ бжѐ мои́ во҃зведи́ мѧ ,

Гл҃ кожде є́но́хъ преста́вленъ дх҃омъ , ѿзе млены́хъ ты́ кнб҃ны́мъ . и́нетлѣ́нїѧ

прїѧ́лъ є́сѝ , подвстоа́нїю блаже́нне вѣне́цъ ; Дв҃кѹ́ѧ т҃а и́мѣ́ оу҃тверже́нїе ѿче , и́плетыѧ́ и́таи́нни ка благода́ти . ѩ́ко свѣтоно́сно сл҃нце , просвѣща́юща ми́ра чюдесы̀ ;

Непоколѣ́бимое цр҃кви о҃новле́нїе . вѣ́ми мѧ ковареты̀ врага̀ колеблема дш҃ѹ моем҃ѹ̀ хра́мину , мо҃литвами сѝ ѿче ны́нѣ оу҃тверди ; Бг҃ородичинъ .

Вы́шьши гѡрни́хъ сил҃ъ , и́етѣ́ни є́сѝ вс҃енепоро́чнаѧ . па́че є́стества вмѣ́щьши , невмѣ́стима́го сло́ва во оу҃тро́бѣ свое́и ; кондакъ .

мч҃нцѣ . гл҃съ , в҃ . подо́бенъ .

вы́шни́хъ и́щѧ̀ .

Дѣ́вства тво є́го̀ добрѡ́тами , пред҃ о́чи́стивши дш҃ѹ сѝ . и҃наввоѵ҃ мч҃е нїемъ востечѐ а҃кили́но вс҃ечестна́ѧ , лю бо҃вїю жениха̀ своє́го̀ х҃а оу҃ѧзви́вшисѧ . є́мѹ́же воа҃ггл҃ы престо́ни вселя́щисѧ . ни́миже непрестаи́ моля́ѧ ѡ҃бѣ́хъ на ;

пѣ҃ , з҃ . ірмо́ . Дѣ́ти є́вре́йскїѧ вп҃ещи ,

попра́ша пла́мень дерзнове́ше . и҃на́рогъ
о҃гнь прело́жьше вопїа́хъ . бл҃гослове́нъ
е҃сиҀ г҃и бжѐ во́тєкы ;
Тѣлесѣ̀ стра́ждущѝ бг҃омѫ́драм нерадѝла
е҃сѝ , вматра́ющи сѫ́щам та́мо воз҃да
а́нїм . и҃звѣ́тъ и҃ела́вѫ а҃кѝлѝно , и҃бжїю
красотѫ̀ , и҃бжт҃вено́е весе́лїе ;
Неискве́рно носѧ́щи тѣ́ло , и҃ерце г҃вѝ со
е҃дине́но , прєсѫ́дѝщемъ чи́стам мѫ́чи
телей предста́ла е҃сѝ . неразѫмѣ́вшѝа
мѫ́чѝтела о҃блича́ющи бг҃омѫ́драм ;
Ми́ра и҃змѣ́нила е҃сѝ тлѣ́ннаго , пре
мѝрныѧ ра́ди жи́зни нетлѣ́нныѧ .
и҃врє́менныѧ пи́ща , прєбыва́ющею дво .
и҃тѣлє́сным҃ъ о҃бра́щєникомъ , бєзмє́ртна
го жениха̀ ; Пѣ́сньми бжт҃вено́е е҃ди́но
нача́лїе , тричи́сленное сѫ́бо ли́цы прєсла́вно ,
є҃стє́ствомъже про́сто е҃ѫ́ще почита́емъ ,
вопїю́ще . г҃и бжѐ бл҃гове́нъ е҃сѝ во́тєкы ;
і҃нъ . і҃рмо́съ . Тѣ́лѫ злато́мѫ ,
и҃премѫ́дрыѧ дѣ́ти непосрамѝша , и
въпла́мень ва́ми пойдо́ша . и҃бо́гѝ и҃хъ

о҃бра́щѫ́ша . сре́дѝ пла́мени воз҃ѡпи́ша ,
і҃о́вровѝ а҃̀ а҃гглъ . сѫ́слы́шасѧ сѫ́же
сѫ́тъ ва́шихъ моли́тва ;
О́бразѫ стрдтє́и , воз҃держа́нїемъ ра
зѫ́мно непоклони́лсѧ е҃сѝ . и҃неопали́ тѣ
ле́снам пе́щь ѿ҃че ро́ѧ твою̀ . дх҃же
и҃непо́лнисѧ е҃тта́го , дерзостнѣ́ вз҃ыва́ше .
бл҃гослове́нъ е҃сѝ г҃и бжѐ ѿ҃цъ на́шихъ ;
Па́стырь перводѣ́тєленъ показа́лсѧ е҃сѝ
кртѣ́покъ , левкѫ́сѝи мѫ́дре . и҃прѝвє́лъ е҃сѝ
влцѣ своє́мѫ , мнѡ́жество люде́й все
плодїе . тѣ́мже вѣ́рно прше́нимъ , пре
сто̀м молѝтсѧ о҃ста́ти своє́мъ бг҃ови ,
и҃зба́витисѧ вели́кѡм тла ;
Живы́и и҃сто́чникъ сле́зъ твои́хъ мѫ́дре
и҃прєсла́вне , всѣ́хъ сѫ́дивла́ѣтъ . и҃цѣ
ле́нїемъ бо стрѫ́ми , прїе́но богата́щесѧ
трифи́лїе . и҃твои́хъ моще́й благода́ть
пше́мъ и҃глаго́лемъ . бл҃гослове́нъ е҃сѝ г҃и
бжѐ ѿ҃цъ на́шихъ ; Прѝста́нище тверд҃о ,
прєста́телнице стра́шнам , и҃нетлѣ́на не
о҃бори́мам , вни́ждахъ вѣ́дѫщимъ ,

о҃бꙋре҃ваемымъ вѣкꙋ҃рѣхъ . и҃же кѣ҃мꙋ
вседѣ҃мꙋ мольбы҃ вце и҃мꙋщи , ѡ҃мнюго
обра҃зныхъ и҃скꙋше҃нїи , спасла҃и рабы҃
своѧ҃ ; пѣ҃снь , ѳ҃ . ірмо҃съ .
К҃огла҃вныѧ дѣ҃ти вѣщїи , воогнѣ҃мъ
и҃ле҃ть поправше пѡ҃хꙋ . бл҃гословѝте
вс҃ѧ дѣ҃ла гн҃а гд҃а ;
Просвѣще҃на ѥ҃и҃не҃мъ чистоты҃ , і҃ѡвагре҃нїи кровны҃ми , и҃непщре҃на прест҃оиши
а҃кинли҃но дв҃це , х҃ꙋ бг҃ꙋ на҃шемꙋ ;
Чиста҃ жертва прине҃сѧ , и҃приноше҃нїе
просвѣ҃тло . і҃а҃ко бл҃гово҃нныи дн҃мїѧ҃мъ ,
а҃кинли҃но бг҃омꙋ҃дрѧ , х҃ꙋ бг҃ꙋ на҃шемꙋ ;
Неду҃ги разли҃чны҃ чл҃кѡ цѣли҃тъ , и҃ѡ҃го
на҃етъ вѣ҃ковѣчїи вре҃дъ , сто҃е тѣ҃ло твоѐ
а҃кинли҃но , во҃гробѣ҃ преслав҃нѧ лежа҃ ;
Нетлѣ҃нное сло҃во , па҃че сло҃ва тлѣ҃нїѧ на҃съ
вели҃кого и҃збавля҃юща родила҃ ѥ҃си . сего҃ ра҃ди
т҃ѧ вси҃ дв҃о слав҃им҃ъ ; і҃нъ . ірмо҃съ .
Ѿ҃же вѣ҃щь о҃гнемꙋ , кдѣ҃тем҃ъ ѥ҃вре҃йски҃м
вошедшаго , и҃пла҃мень нахла҃дъ прело҃жь
шаго бг҃а . пѡ҃йте вс҃ѧ дѣ҃ла гд҃а ,

и҃прево҃зноси҃те ѥ҃го во҃вѣки ;
Спасе҃нїѧ пꙋ҃ть , вѣ҃мъ ѡ҃вѣ҃рзлъ ѥ҃си҃
мꙋ҃дре ѥ҃ꙋщимъ кл҃евкꙋе҃и . пе҃рвое вѣ҃дъ
напресто҃лъ цр҃ково҃вѣмъ вѣ҃рно . ѡ҃бѣ҃же
ственаго ѥ҃и҃нїѧ сла҃вне , ѥ҃и҃ вѣ҃тлю при
и҃мъ досто҃йно ;
Прибѣга҃ющѧ вѣ҃рно , кра҃цъ твое҃и҃
ещенноѧ҃вле҃нне . ѡ҃бѣ҃дъ и҃збави҃ти
і҃скꙋше҃нїи врага҃ , моли҃ бл҃года҃телѧ
х҃а҃ неосꙋ҃дно ;
Ѻ҃ꙋдиви҃шасѧ мꙋ҃дре , а҃ггльстїи ли҃цы҃
твое҃мꙋ поще҃нїю . и҃вѣвше҃вкаѧ мнѡ҃же
ства , трепе҃тъ пр҃їѧ҃ша вели҃къ . ѵ҃вѣ҃
ко зда҃нїе оу҃жасе҃ѧ . челове҃ческїи ро҃дъ
почита҃етъ т҃ѧ досто҃йно ; бг҃ороди҃це .
Незабꙋ҃ди гла҃ѳа предста҃тельнице стра
шна҃ѧ , мѡли҃твеникъ твои҃хъ . но
ѡ҃вѣ҃ки҃ѧ болѣ҃зни мѡли҃твами свои҃ми ,
и҃вѣ҃кого прещє҃нїѧ и҃сцѣ҃ли . прекло
ни҃тъ бо҃ твоѐ ма҃тернее бг҃а моле҃нїе ;
пѣ҃снь , ѕ҃ . ірмо҃ . Вонѣ҃тинꙋ вц҃ꙋ т҃ѧ
и҃спове҃дающе , спасе҃нїи тобо҃ю дв҃це ч҃тѧ҃.

рм҃.ѳ҃

ѣнѣ҃ными вѡи҃ тѧ величаемъ ;

Накр҃тѣ пригвождьшемꙋем҃ ѥпⷭ҇ꙋ , двам ѥраспѧтем҃ нравомъ правымъ . йзмїевꙋ главꙋ поправьши ;

Красна доброта твоѧ , йвелико твоем҃ дша бг҃ородїе пребогатам҃ . бг҃овидно акилино , нн҃ѣ йавленно бысть ;

Совокꙋпльшем҃ ѧлики безплѡтныхъ , нем҃ꙋченическими собѡры прехвалнам҃ . ѡнаѧъ вс҃ѣхъ бг҃а моли ;

Преславнам҃ твоѧ памать , вс҃ѣхъ со зывлетъ радовтно акилино , пѣти твоѧ славным҃ мч҃нце болѣзни йстраданїм҃ ;

бѡ Глаѧъ тебѣ ѧ҃ггловъ прчтам҃ вопїем҃ . радꙋем҃ спасенїе вс҃ѣмъ чл҃кмъ . йелавных҃ мч҃никъ , бжс҃твное вѣнчанїе ;

їнъ . ірмосъ . Їже ѡ҃бг҃а бг҃аслова , неизрече҃нною мꙋдровтїю пришедшаго обновити ада҃ма , ѧ҃дїю тлѣнїем҃ падшаго злѣ . ѡ҃тыѧже двца неизрече҃нно воплщаема нас҃ъ ради , вѣрнїи ѥдиномꙋ дрено пѣснѣми величаемъ ;

Мысленное ѻ҃ко навысотꙋ взе҃мъ , познаѧъ ѥи҃ трчскꙋю зарю . йземленым҃ ѻ҃ѣмъ мꙋдре , ѻ҃богатилъ ѥи҃ вс҃ѣхъ бжтвенымъ провѣщенїе҃м҃ бг҃олѣпно . тѣ҃м҃ тѧ подвстомнїю вп҃ѣснехъ величаемъ ;

Свѣтилникъ показаем҃ , вселажене мысленым҃ левкꙋем҃ . ѻ҃бходѧ ѻ҃кре҃тным҃ страны мꙋдре . йхѵ҃ем҃ познанїем҃ , ѧ҃ко лꙋчами ѻ҃дшевленым҃и , ѹ҃краевивъ вщенными бг҃олѣпно . йльстѧ мира ѧ҃вїе йзбавлм҃ ;

Нн҃ѣ вѣрнїи собравшем҃ , млим҃ъ тѧ ѡ҃че , прно молити хѵ҃а . ѧ҃ко да глада , їноплеменникъ пагꙋбы , йвем҃кїм҃ бѣдꙋ , йзбавитъ насъ ѧ҃ко силенъ . ѧ҃ко дтѧ подвстомнїю вп҃ѣснехъ величаемъ ;

бѡ Неказа҃ннаго прижитїѧ , неизрече҃нное рожество , кое слово скажетъ земле норшдных҃ъ . младенецъ бо бѣ йбг҃ъ рожде҃нем҃ . рождьшїже раба , имти рожде҃номꙋ сн҃ꙋ ще . тем҃ъ тѧ поем҃ъ , йрожество твое ;

ІЮ ТОГОЖЕ ВЪ ДЕ ДНЬ СТАГО ПРРКА ЕСИ

сеѧ. и стаго меѳодїѧ патрїарха констан
тина града. аще настоѧтель произволит,
то поемъ службу стымъ болшую, со
всенощным. наги возвахъ, стихѣры,
прркꙋ. гла. и. по. ѡ преславное чюдо.
Радуисѧ елисее премꙋдре. ты бо очи
стивъ оумъ ѿ сластей тѣлесныхъ, при
ѧлъ еси славне зарю дховную. прочимже
всѣмъ предалъ еси. и весь ꙗвилсѧ еси
свѣтовиденъ. тѣмже вселилсѧ еси
къ свѣтꙋ незаходимомꙋ. ѡ насъ все
гда молисѧ восхвалѧющихъ тѧ.
Тѧ елисее блаженне, ревнитель ілїѧ,
всꙋгꙋбѣй блгодати, просвѣщена
оставль. воздꙋшныи орꙋжникъ во
истинꙋ ꙗвльшїисѧ. егоже подобїем,
быстрины рѣчныѧ оуставилъ еси блгода
тїю. и прешелъ еси славне, радостно
оукрашаѧсѧ, и величаѧ ха.
Древле вѣры сꙋмантѧныни, отроча

дарꙋетъ млтва. егоже оумерша воздви
глъ еси, ꙗко прркъ бжтвеныи, сще
нно оудивлѧемъ. солїюже паки воды
безчадныѧ, ꙗвѣ претворилъ еси вча
дородїе. чюдеса безмѣрнаѧ совершае
ши, блгодатїю вседѣтелѧ дха блженне.
тѣмже поемъ тѧ. ины стихѣры,
стомꙋ меѳодїю. подобенъ, тойже.
Ѿче бгомꙋдре меѳодїе. ꙗкоже левъ
рыканїемъ премꙋдры оученїи твоихъ,
іаннина оужасилъ еси льстиваго лиса.
іоубо нетерпѣ твоѧ обличенїѧ, ꙗзвою
меча сѣкаетсѧ злочестивыи. тѣмже
неоставилъ еси стадо гиблемо хво. побо
рникъ бывъ православнымъ людемъ.
Православїѧ оутверженїе. црькви па
стырь. инокомъ оудобренїе. рѣка
наводнѧема водами дха. чаша пролива
ющи питїе пресладко. свѣтило просвѣ
щающее мирꙋ конца. мечь обоюдꙋ на
ощренъ блгодатїю, и злочестивыхъ
полки сѣкающь, ты еси меѳодїе.

рна

Ѝ̑ поⷭ̑вѣданїѧ о̑бразъ ✻ ѵ̑тлемъ о̑снова
нїе ✻ и̑̀годх̑новенен̑ъ о̑ргáнъ ✻ , воспѣ
выи оу̑чéнїѧ бл̑̀гочéстїѧ и̑̀полнь ✻ пре
мýдрости дóмъ . любвѝ пу̑чи́на ✻
милованїѧ ѵ̑тр̑ѹ̀ѧ пр̑̀но текýщи ✻ о̑крúнъ
и̑̀зливáющь пи́во оу̑милéнїѧ ✻ и̑̀бл̑̀гоцвѣ
тýщь влáвне рáи̯ ✻ , ты̑ѣвѝ медóдїе ;
влáва . глáсъ , ѕ̑ .

Прр̑къ бж̑éственое прищéствїе возрѣ́ѧ
днéсь . возывáющи тáи̯но прáздно
любнымѧ дш̑а . и̑̀же наколѣвни́цѣ нб̑о
тéчнѣ вселéдъ , востóка невéчерня
звѣздà . ѵ̑ѣлнéемъ чю́днымъ мýж
емъ , рáзширáетъ ѵ̑тр̑ѹ̀ѧ нóваго
и̑̀орда́на . проповѣ́данїе оу̑̀ѧ̑сня́ѧ бл̑̀го
чéстїѧ . ѥ̑ѵ̑̀ѵ̑вымъ о̑́бразомъ вообра
жáюще и̑̀́сно , вéтхїѧ и̑̀нóвыѧ е̑̀дїно
глáсныѧ влáвы , ѥ̑ѵ̑̀ѵ̑во бл̑̀гословéнїе ,
воиⷢже вѣ́рно совершáющихъ , всепрáздн
ственꙋ̀ю пáмять и̑̀хъ ; і̑нн̑ѣ . бо̑ .
крстобгородиченъ . по . е̑гдà ѿ̑древа .
Нáдревѣ крстнѣмъ тѧ и̑̀сѣ , простéрта

зрáщи нейскꙋ̀обрáчнаѧ , плáкашесѧ
и̑̀глаше . чáдо влáдкое , вѣкꙋ̀ю о̑ставúлъ
мѧ е̑вѝ рóждьшꙋю е̑дúнꙋ . ѥ̑ѵ̑̀ѣте непри
стꙋ́пныи безначáлнаго ѿ̑ца , потщúесѧ
и̑̀прослáвитисѧ . и̑̀ко да слáвы полꙋчáтъ
бж̑твеныѧ , и̑̀же бж̑éственыѧ стрáсти
твоѧ слáвящеи , нлетихóвнѣ , вош̑ .
потóмъ глемъ стих̑ъ . і̑ерéи твои̯ ѡ̑блек
ꙋ́тесѧ въправдꙋ̀ , и̑̀преподо́бнїи твои̯ во
рáдꙋютсѧ . и̑̀пшéмъ стр̑ꙋ̀ . гла , д̑ .
Вéсело днéсь цр̑кви бж̑їѧ о̑дѣвáетсѧ ,
и̑̀радꙋ́ется зовꙋ́щи . оу̑̀ѧ̑сненїемъ моѧ до
брóта , паче вели́каго грáда . свéбо ѵ̑тлé
велúкїи всеꙋ̀дъ , слáвныи медóдїи ,
шéствїе къ нб̑ѣ́емъ сотвори̯ . прїи̯дѣ́те
праздноли́бцы православныхъ сострáвъ ,
влúцѣ ста́немъ кꙋ́пно , о̑́крътъ бже
ственыѧ рáки . и̑̀сцѣлéнїемъ тѡ́ки при
и́мше ѿ̑неѧ , мѡлúтисѧ х̑ꙋ̀ бг̑ꙋ̀ ,
и̑̀збáвити вселéннꙋю ѿ̑вели́кои̯ е̑́реси ;
слáва . глáсъ , ѕ̑ . Прр̑че проповѣ́дате
лю х̑ꙋ̀ , прéстола величествá николúже

ѿлучáешимъ . никоемýждо болéщихъ прно предстоúши . вышнихъ слýжа , веселéннýю благословлáеши . вúдýщихъ прослáвлáемъ , прозрѝ óчищéнїемъ дшáмъ нáшимъ ; ннѣ . бц . кртобцродúчен .

Нáдревѣ живóтъ нáшъ зрáщи , все непорóчнаѧ бцу вúемщь . мтрьски рыдáше вопúщи . сне мóй йбже мóй , спасѝ любóвїю воспѣвáющихъ тѧ ;

тропáрь . глáсъ , а .

Нже воплоти áгглъ , прркшмъ степéнь . вторúи претеча пришéствїемъ хва , нлїѧ слáвныи . свúше послáвъ élиéови блгодáть . недýги ѿгонúти , йпрокажéнныѧ óчищáти . йвстéмъ éгѡ чтýщимъ тóчнъ цѣльбы ; тропáрь . стóмý медодóю . глáсъ , тóнже .

Прáвило вѣрѣ , óбразъ кротости . воздержáнїю сучтлъ , нáвѝ тѧ стáдý твоéмý , нáже вещéмъ йстина . егѡ рáди стажáвъ смирéнїе высóкаѧ , нищетою богáтаѧ . ѿче нáшъ стлю медодóїе ,

молѝ ха бга , спастúсѧ дшáмъ нáшимъ ;

канóнъ éдинъ вошх . йстымъ на , и .

канóнъ прркý . éмýже крлегранéвїе . поѭ весéло élиéóвý блгодáть . глáсъ , е . пѣснь а . ірмóсъ .

Спасúтелю бгý , вмóри людú немóкрыми стопáми настáвльшý . йфарóна въвóни потóпльшý . того éдинаго воспóемъ , нáко прослáвисѧ ;

Йзначáла óбзѣ пѣвáемыѧ пѣсни . ймúже пѣвáстесѧ поемыи , прречéскими óблистáѧ хвалáми . поѭ прослáвльшаго , нáко прослáвисѧ ;

Взéмъ кожý йзрýкú пророчá , вовоспрúмъ сáнъ . ѿралá прркъ претворáемъ , зарéю дховною , нáко прослáвисѧ ;

Йкоже прразумѣ хе , éже клáвчьшемý звáнїе . élиéóво прелóженїе , прречествá блгодáтїю просвѣтúлъ éи . спре все сúльне , нáко прослáвисѧ ; бцродúче .

Прчтаѧ мти бгý , воплощéннаго йзтебé , йѡнѣдръ родúтелѧ неѿлýчьшаѧ бга .

непрестáнно молѝ , ѿвемлѝмъ бѣды спасти́ ѝхже воздà : другíй канóнъ сегóмꙋ меѳодíю . гла , д҃ . пѣ , а҃ . ірмóсъ .

Пораже́н е҆гúпта , ѝфарао́на мꙋчúтеля погрꙋ́жь вмори́ . ѝлюди спа́всѧ ѿ рабо́ты , моисе́йскꙋю вопїющаѧ пѣ́снь побѣ́днꙋю . ꙗ҆́ко прослáвимъ :

Впшестѣ́хъ преподо́бне порабощáѧ тѣ́ло свое́ , оꙋмлетúлъ е҆сѝ дш҃ꙋ свою́ , восхожде́нїи бж҃тве́нными . ѝпúщꙋ прїа́лъ е҆сѝ вы́шняго цр҃тва , неи҆зжива́ющꙋю :

Слове́сным мече́мъ воорꙋжи́вшаѧ дх҃а . ꙗ҆́коже воврони́ вѣ́рою о҆дѣ́лавшаѧ . и҃мꙋ жески е҆ретúкомъ пшлúки прерѣ́кль е҆сѝ , веблаже́нне мелѳо́дїе ѿче :

Рѣ́ка пр҃но теку́щи , цр҃кви бы́ша сꙋ́щта твоѧ́ бж҃тве́наѧ . е҆ретúческаѧ мѡрà , ꙗ҆́ко войстúнꙋ пр҃пбне мелѳо́дїе и҃зве́шаѧ . и҃напо́лѧ вѣ́рныѧ : бг҃ороди́ченъ .

Сте́нь о҆дше́влен , и҃ковчегъ и҃трапе́зꙋ . горꙋ ѿнеже́ сꙋ́тнаго безрꙋкꙋ чл҃ꙋ ка́мень , и҃же вѣ́хъ г҃ь . мр҃ію пр҃чтꙋю

пѣ́сньми почте́мъ : пѣ , г҃ . ірмо҃ .

Сúлою кр҃та твоего́ хе҃ , оꙋ҃тверди́ мои́ помы́шленїе . ꙗ҆́ко пѣ́сни и҃зла́вити , тридне́вное твое́ воскр҃нїе :

Землена́го прiестра́нствїа ѿстꙋпль , о҆́гне дх҃новéнномꙋ послꙋжи́лъ е҆сѝ . слꙋжи́теле оꙋ҃гожде́нїа влаки́ бесѣ́дꙋя :

Вѣдеⷭ прїа́лъ е҆сѝ , слꙋ́ба оꙋ҃чúтеля дарова́нїа . непогрѣши́въ лѣ́ностїю , о҆́ного восхожде́нїа :

Сры́да́нїемъ и҃лїи́ прест҃а́въ , и҃ордерза́въ ри́зꙋ . мúлотїю раздѣли́вши стрꙋ́ю и҃ордáньскїа : бг҃ороди́ченъ .

Моли́ непрестáнно чт҃а́ѧ , прошедшаго и҃з чре́слъ твои́хъ . и҃зба́вити ѿ лести дїа́вола пою́щыѧ т҃а бг҃оневѣ́сто : ѩ҃нъ . ірмо́съ .

Оꙋ҃твержа́ми гро́мъ , и҃зи́ждан дх҃а . оꙋ҃тверди́ ма г҃и , да́тѧ пою́ цѣлому́дрено , и҃твори́ю во́лю твою́ . ꙗ҆́ко нѣ́сть е҆т҃ъ , ꙗ҆́коже ты бже́ нашъ :

Тꙋченосныи́ бы́сть о҆́блакъ , и҃зы́ꙋ твои́ мелѳо́дїе . ерцáво бл҃гочестúвыихъ

рн҃д

напа́ющь зло́комъ . нечести́выхъже
вегда̀ подавля́ющь плевелы ;
Неправля́ѧ вѣ́ры сло́во , ра́намъ и҃ку́въ
прїѧ́лъ е҃сѝ . и҃въмра́чнѣи ѡ҃чѐ темни́
цѣ е҃вѣ́дѣти о҃бу́жде́нъ бы́еть . тѣ́мъ
же късвѣ́тꙋ невечѐрнемꙋ , престáвнѣѧ
веселя́ѧ ; Мч҃нкомъ стрáданїѧ
вопѣ́лъ е҃сѝ . сихъ причастúлся́ѧ е҃сѝ не
ѡ҃ѐмлемыѧ ѡ҃чѐ ра́довати . и҃ко сꙋгꙋбо
постра́давъ , непрестáнными скорбьмѝ ,
и҃ра́нами ме҂до́дїе ; вгⷪ родúчнъ .
Гаврїи́лъ ра́дꙋѧся́ дв҃цѣ пове́да́ѧ вѣ
щáше . дх҃ъ с҃тыи́ на́тѧ на́йдетъ дво .
и҃спе́ша зачнеши во́чревѣ свое́мъ ;
кондáкъ , гл҃ѧ , в҃ . по́добенъ . тве́рдыѧ .
Наземлѝ подвизáѧ и҃́ко безплóтенъ ,
и҃нбнаѧ наслѣ́дилъ е҃сѝ ме҂до́дїе , и҃́ко
сꙋпа́сни́въ вкѡнцѣ́хъ и҃ко́нное поклоне́нїе .
вѣ́шлѣзне́бо и҃тру́дѣ́хъ мнѡ́жае бы́въ .
о҃бличáѧ содерзновéнїемъ , и҃ѡгонѧ
ѡ҃мѣтáющаѧся и҃ко́ны хв҃ы ;

Грѣхѡ́въ ми разрѣше́нїе подáждь , и҃́ко
е҃́же пѣ́ти подостоáнїю пѡ́двиги твоѧ̀ ,
ме҂до́дїе преслáвне . вро́въво глубокъ
вве́ржен бы́еть . даѧ́же пре́жде дша
воглубинѣ́ погребе́нныѧ невѣ́дѣнїѧ ,
разрѣшúши кѣїáнїю бж҃твенаго свѣтоли
тїѧ . наꙋ́чивъ нáсъ подсо́лнечнꙋю ,
бж҃твеномꙋ вонѣ́тинꙋ неи҃зрече́номꙋ хв҃ꙋ
поклоняáтнѧ воображе́нїю . ѡ҃бличáѧ
ѡ҃мѣтáющаѧся и҃ко́ны хв҃ы ; е҃вда́ле ,
прр҃ку . гла́съ , а҃ . по . гро́къ твои́ .
Прозрѣ́нїемъ бж҃твенымъ , и҃лїѧ̀ т҃а
велúкїи , мꙋ́дре е҃лисе́е оу҃чúка бзимá҃ .
прр҃ка препокáзꙋетъ , ѣ҃ѧщꙋ дхомъ .
тѣ́мже днесь вселе́нꙋю т҃и па́мять пра́
здноꙋще , вгомꙋ́дрено почитáемъ т҃а
нимъ слáвне ; дрꙋгїи преподо́бномꙋ .
е҃вда́лен . гла́съ , д҃ . по́добенъ .
нáшѧ днесь .
Гако свѣ́тлое слнце воѣ́ѧвъ ѡ҃чѐ . оу҃чѐ
нїи свои́ми вею вселе́ннꙋю , ещѐнне про
свѣщáеши ме҂до́дїе . и҃ѡгонѧ́еши мглꙋ

рн҃е

ерести́ческую . слава . і҃нн҃ѣ . бо҃ .
Пречи́стѣи ру́цѣ свои́ дво́ мт҃и простёр
ши , покры́и надѣ́ющаяся на́тя .
и҃сно́у твое́мў зовў́щая , вѣ́рнѣмъ по
даждь хе́ ми́лости твоя́ . кр҃то бо҃ .
На́древо́ ви́дящи воздви́жена , сна́
своего́ пр҃чтая . оутро́бў мт҃рню пла́
чемъ растерза́нщи вы́зываше . оувы́
мнѣ , ка́ко зайде́ свѣ́те мои́ пр҃чтыи ;
пѣ́снь . д҃ . ирмо́съ .
Оуслы́шахъ ги е҃же и҃згрова твое́ воста́нїе .
и҃прослáвихъ твою́ непобѣди́мую си́лў ;
Іже дре́вле вшды , и҃ны́нѣ неплодныи
оу́мъ мои́ и҃сцѣли́ши благода́телю ,
е҃лиє́овыми мл҃и́твами ;
Бжтвенѣ обогати́ля ея́ , вы́шнихъ
ска́за́нїемъ . и҃звѣ́ремъ , дѣ́темъ
оу҃ѣ́млеши злобра́зїе ;
Ви́дѣнъ бы́еть слáвне , дѣ́вствомъ
оукра́шенъ . сўщимъ вотмѣ́ прелести ,
ка́ко свѣти́льникъ и҃здалеча сі́ма ;
Мо́лчати немо́же дхомъ движи́ м҃ языкъ ,

твоя́ дн҃ева́ жи́тїи , е҃ли́ѣе и҃справле́нїя ;
Въ сне́тинў слáвимъ тя́ бц҃е бе́невѣ́тная . бо҃
и҃́твое́ пристани́ще , вѣ́рнїи при́бѣга́емъ ;
і҃нн҃ . ирмо́съ . Оуслы́шахъ бже́ слáхъ
твои́ оу҃бо́яхся . разсмотри́хъ дѣ́ла
твоя́ , и҃дивихся ги . и҃́ако твое́ю
хвалы́ и҃спо́лнися земля́ ;
Мў́дрости разў́мною ча́шею о҃мочи́въ
оу҃стнѣ́ ѡ҃чє . рѣ́ки на́мъ и҃сточи́лъ е҃си́
оучє́нїемъ преподо́бне . благочести́во тво
ря́щимъ па́мять твою ;
Ты́ пропов҃ѣ́дателю возжелѣ́ненъ , сла́
дкъ сло́вомъ . просты́ нра́вы . дхо́
вными дарова́нїи свѣтлю преподо́бне пре
бога́тъ , на́вилъ е҃си́ ме́дѡдїе ;
Копїе́мъ мы́сленымъ бже́ственаго сло́ва ,
е҃же въмерзости е҃рести́чествїи , сў
щую повре́кавъ оу҃ста́вилъ е҃си́ нечести́ю
на́глость ме́дѡдїе ; Ра́дуйся две́ре бо҃
мы́сленая , и҃зне́же прои́де ней зре́че
нным сло́вомъ цр҃ь не́бный . и҃сходъ
непороченъ , запечатлѣ́ненъ па́ки оста́ви ;

пѣ́снь , ѕ҃ . ірмо́съ . Ѹ҆тренюющε
вшпіе́мъ тѝ , гѝ спасѝ ны . тыбо е҆сѝ
бг҃ъ на́шъ . разв҃ѣбо тебѣ́ и҆но́го незна́е;
Молчали́вое и҆кро́тское бг҃одхнове́нне дша
твое́а҃ , прр҃ка та҃ пока́за є҆ли́вее , вѣ́ры
ра́ди ; Бж҃тве́ное твои́хъ сло́весъ ,
дв҃е́ство прове́щаетъ ма҃ . гла́ дх҃ѡ́
вными , є҆ли́вее всеблаже́нне ;
Ме́ртвъ гр҃ѣ́хъ , а҆́ко живъ престо́ящъ
гѣи прр҃че , тебѣ́ є҆ли́вее вмѣнѧ́шеся ,
Непрестан҃и моля́щи , є҆го́же родила́ е҆сѝ
бц҃е , спасти́ дша́ наша , вшпѣва́нщи
та҃ прр҃там҃ ; ѝнъ . ірмо́съ .
Вонмѝ́и мн гѝ свѣ́тъ повелѣ́нїи твои́хъ.
а҆́ко кт҃ебѣ́ хе҃ дх҃ъ мо́и ѹ҆́тренюю
поетъ . тыбо е҆сѝ бг҃ъ мо́и , и҆кт҃ебѣ́
приѣ́гаю цр҃ю мирны́и ;
Свѣ́томъ прове́щаемъ трисла́чьнымъ
сла́вне . мра́чнѹю и҆́темнѹю є҃реи мглѹ́ ,
бл҃гочестно ѡ҃гна́лъ е҆сѝ . и҆́звѣзда́ бы́лъ
е҆сѝ , вѣ́рнымн блиста́я сїа́нїи ;
И҆зъѧ́щрена тро́ить дх҃а а҆́зыкъ твои́ ,

а҆́ко вкоропи́ца кни́жника ме҆до́дїе пока
за́ема҃ . наскрижа́ли начерта́м҃ сердє́цъ
бл҃гти , бж҃тве́ныи зако́нъ нело́жно ;
Сле́зныма҃ тѡ́ки , вреноцны́ми стѡ́нїи ,
а҆́ко вне́рїе нова҃ прпбне . е҆ми гр҃ѣхѡ́
вныма҃ пото́ки и҆́зѹши́лъ е҆сѝ . и҆бж҃тве
номѹ дх҃ѹ , прїа́телице а҆́вилема҃ е҆сѝ чи́сто ;
И҆зба́ви мл҃и́твами твои́ми ѡ҃вре́жского
о҆бъстоа́нїа , прибѣга́ющыма҃ вопокро́въ
твои́й мр҃і́е бц҃е . ты́ бо чтѹ́щимъ та҃ ,
прѣста́телница е҆сѝ їѹпова́нїе є҃гомъ ;

пѣ́снь , ѕ҃ . ірмо́съ .

О҆́быде ма҃ бе́здна , гро́бъже ми ки́тъ
бы́сть . а҆́зъже возопи́хъ кт҃ебѣ́ чл҃ко
лю́бче . и҆спаси́ ма҃ девница твоа҃ гѝ ;
Напо́лни пото́ки и҆ногда́ , нидо́ждь ни
дх҃ъ возд҃ѹшны́и . во́здѹхъже бл҃гти
прр҃че , и҆ло́во твое́ , дв҃е́ство дх҃а напо́лни ;
Ѡ҃мала́ всѣ́ѹда и҆ногда́ прр҃че , а҆́коже на
по́лнила е҆сѝ незавѣ́стно ма́сло женѣ́ .
и҆мн҃ѣ бж҃тве́ное ма́сло и҆сточи́ти є҆ли́вее
помоли́ма҃ ;

Чертна́м жена́ прѣче , вѣ́рою вжилѣ́ема .
въстарости неплодствїа́м разрѣше́нїе при
е́млетъ мл҃твою , блгочади́е плодя́щи .
во Купинѫ̀ т҃а неопали́мѫ . йгоря́ йлѣ́
ствицѫ̀ одше́вленѫ . йдверь нб҃ну ю ,
достойно слáвимъ . мр҃іе слáвнам , пра
вовѣ́рнымъ похвало̀ ; їнъ . їрмо́съ .
Бо́ра мм҃ помышле́нїи постигши , во
глубинѫ̀ низведѐ , безмѣ́рныхъ со
грѣше́нїи . но̀ ты кормчїи блгїи ,
предварúвъ о҃кормѝ я҃коже проро́ка ,
йпасѝ мм҃ ;
Пчелѣ́ трудолю́бивыи перевнова́въ , пи́
менныя со́бралъ е҃сѝ цвѣ́ты . я҃коже
ве́отъ , ѳрцемъ свои́мъ сїѐ сострои́м .
йвѣ́мъ йсточа́м рѣкѫ̀ оу҃че́нїи свои́хъ ;
Слове́съ дх҃о́вны наполнúвшисм я҃зы́къ
твои́ премудре . я҃зыкобо́лїа низ
ложѝ хр҃ѣ́ликомъ . проповѣ́дающь
хр҃о воплоще́нїе почита́ти , и҃плоть
ѵ҃ко́е подо́бїе ;
Пе́рвѣе оу҃́бо наслѣда́лицы ста́рецъ

похвали́въ г҃а , наста́вльетъ пр҃тлѣ . напо
слѣ́докъже возне́сѣ сáмем . оу҃па́съ бг҃о
оу҃го́дно , йзбра́ннымъ ѿ҃че їм҃ люди ;
Е҃ди́нѫ т҃а бг҃а на́шего мт҃рь бц҃е влчце ,
тва́рь вс҃а познава́етъ . я҃ко е҃ди́на
вмѣ́стила е҃сѝ бг҃а неиска́занно воу҃тро́бѣ
свое́и . вжт҃венымъ неопали́мъ о҃гне́мъ ,
кондакъ . гл҃а , б҃ . по҃ . вы҃шни йщѧ̀ .
Пр҃ѣкъ вжїи показа́емъ , оу҃гѫ̀ благо
да́ть пр҃іе́мъ , вонѣ́тинѫ тебѣ́ достои́
нѫ е҃лнсе́е блаже́нне . йлїѝво бы́въ со
жи́тель . вни́мъже х҃а бг҃а молѝ непре
ста́нно ѡ҃бы́дѣхъ на́съ ; їкосъ .
Йже взако́нѣ г҃ни возї́мъшаго , вси
е҃лнсе́м мудраго пѣ́нїи пѣ́ненымы воспѡ
е́мъ . вселе́нна йсполнен е҃сть чю
дес оу҃гѫ́дными ѡ҃бразы . нам йсто
ча́м йцѣле́нїемъ стр҃ѫ̀ . кропи́тъво
дша вѣ́рнымъ , йспаса́етъ ѡ҃бы́дъ ,
я҃коже дре́вле лю́ди безча́дствующимъ .
оу҃слажда́етъ во́лїю вѡ́ды , креще
нїм благода́ть возвѣща́м я҃вѣ .

молѧ непрестáнно ѡ҃вс҃ѣхъ нáсъ ;

пѣ́снь ѕ҃ . ірмо́съ . Ꙗ҃же впе́щи ѻ҃гнен҃ѣи , пѣ́вца спа́съ дв҃ѣти . благословéнъ бг҃ъ ѻ҃ц҃ъ нáшихъ ;

Премýдрости лꙋ́чшаѧ ты є҃лнéе и҃поли҃ѧ, вопія́ше . бл҃гослове́нъ бг҃ъ ѻ҃ц҃ъ нáшихъ ;

Ты́ ꙗ҃ко жи́зни слꙋжи́тель . мт҃ри а҃́ѓѕ҃е жи́ка , мéртва сна , прр҃че показáлъ є҃си ;

Нeначáемыѧ и҃ногдá , прр҃ческіѧ питáѧ дв҃ѣти . всегꙋби́тельныѧ снѣ́ди твори́ невреждéнны ; бг҃ороди́чен҃ъ .

Ꙗ҃же ѻ҃дв҃ы рожде́нсѧ , ю҃же вс҃ꙋ́ водв҃ѣ́л . бл҃гослове́нъ бг҃ъ ѻ҃ц҃ъ нáшихъ ; и҃н҃ъ . ірмо҃ .

Впе́щи а҃враáмскіѧ сн҃и дв҃ѣти перенде́ствꙋи , желáнїемъ бл҃гочести́ѧ пáче , нежели плáменемъ о҃паля́еми , вопія́хꙋ . бл҃гослове́нъ є҃си҃ вс҃ѣ́ркви слáвы твоеѧ́ гн҃и ;

Рóсою бж҃тве́ныѧ любвѐ , погасúлъ є҃си҃ стра́стемъ прелáвке , разжже́нꙋю пе́щь . и҃скꙋ́шьшеесѧ ꙗ҃ко зла́то напа́стьми горни́ломъ , ꙗ҃ко слнце о҃блистáеши ;

Ѧ дамáнтъское сéрце вѣ́кꙋ ꙋ҃ко́рбѣ и҃мѣ́лъ є҃си҃ ,

и҃вооꙋкоре́нїихъ медо́дїе . и҃нѣ́ о҃блиста́еши лꙋчáми нб҃ными , і҃ѡгнедх҃нове́ными ꙋ́сты . тѣ́мже т҃а҃ воспѣва́емъ .

Гр҃кѡже необори́мъ сто́лпъ , неподви́жи пребы́лъ є҃си , напа́стными прилѡ́ги . прелéсти ꙋ҃тверже́нїе низлага́ѧ стлю , силою свои́хъ слове́съ , медо́дїе прелщéнне ;

Пречю́дныи ты чертóгъ , воедини́шаго вебѐ человѣ́чествꙋ , бг҃а є҃дина́ породи́лаѧ є҃си . и҃дво́ю пребы́сть , бг҃онев҃ѣ́стнаѧ мт҃и мр҃іе дв҃це ; пѣ́снь , и҃ . ірмо҃ .

Ѡрошьшаго пе́щь , и҃дѣ́ти сохрáньша , посредѝ горя́щаго пла́мене . дв҃ѣти бл҃гословúте , ѧ҃ще́ннїи пѣ́снословúте , лю́дїе превознесúте є҃гѡ во́вѣки ;

Ꙗ҃же сотвóршаго о҃чище́нїе , прр҃ка побелѣ́нїемъ . дв҃ѣти вопѣ́вшаѧ , ѧ҃ко бл҃гвá҃тъ , лю́дїе превонсúте є҃гѡ во́вѣки ;

Сѡ́вещи о҃чи́сть ꙋ́мъ , невещéственно невещéственаго , желáнїемъ о҃держи́мъ вид҃ѣ́лъ є҃си҃ . тѣ́мже и҃гра́ѧ вопія́ше . Ха҃ превознесúте вовсѧ́ вѣ́ки ;

Блгода́тїю прови́дѧ бу́дущаѧ , на́дре
вѣ́къ пречи́стѣмъ кр҃тъ зри́ши воо́бражє́нъ .
тѣ́мже вопїѧ́ше ра́дующаѧ , бг҃онаоу́че
ныи прр҃че . ха҃ прево́нше́ните вовѣ́ки ,
Колєни́цъ мнѡ́жество о́кр҃ужьшии т҃а ,
низложи́ чюдне . мра́комъ незабы́тно
оу҃ста́вилъ є҃ди́ . безу́мїе о́бличаѧ вевла
же́нне . вопїѧ́ , ха҃ прево́знше́ните
вовѣ́ки ; бг҃ороди́ченъ .
Ѧ҃ггли слава́тъ ржтво́ ти , чи́стаѧ бг҃о
нево́вѣсто . сни́миже вси пше́мъ . дѣ́ти
блг҃ви́те , ощє́нніи пѣ́вословите , лю́дїе
прево́нше́ните є҃го́ во́вѣки ; і҃нъ . і҃рмо҃ .
Землѧ́ и҃вѣѧ и҃же нане́и . мо́ре и҃вѣи
и҃стѡ́чницы . нєбѐ нєбе́съ , свѣ́тъ и҃тма́ .
мра́зъ и҃зно́и . вн҃ѡве чл҃вѣ́стїи , ощє́нніи
блг҃ви́те г҃а , и҃прево́нше́ните є҃го́ во́вѣки ,
Тѣ́и низложи́лъ є҃ди́ є҃рети́ческое шата́нїе ,
є҃же пои҃стинѣ злочести́вое . и҃ново́ нєслъ
є҃ди́ вѣ́рныхъ цр҃кви ѿ҃це ро́гъ . хв҃ѹ на
каза́ѧ и҃ко́ну́ чести́ медо́дїе . тѣ́мже
т҃а пше́мъ вовѣ́ки ;

Т҃а звѣ́здѹ всесвѣ́тлѹю , є҃лнце пока
за́ хр҃а , натвє́рди прем҃ѹ́дре цр҃ко́внѣи .
и҃тво́ими є҃и҃нїи ч҃тны́хъ оу҃чє́нїи , конца́
ѿ҃це о҃зари́лъ є҃ди́ вовѣ́ки ;
Твое́ сло́во ꙗ҃коже гро́мъ ме҆до́дїе , во
шѹмѣ́въ наземли́ . мамо́ны дѣ́и҃ствен
ника , и҃роди́теля пре́лєсти , ꙗ҃коже
змїю́ є҃вазавъ ѿ҃сла́ , тм҃ѣ вѣ́чнѣи ,
ꙗ҃ко є҃ѹ́ща наслѣ́дника ; бг҃ороди́ченъ .
Є҃ди́нъ є҃ди́ є҃дїноро́денъ гор҃ѣ , є҃ди́нъ
и҃до́лѣ то́и҃же . безмт҃ри гор҃ѣ ѿ҃ца ,
и҃безъѿ҃ца и҃змт҃ри до́лѹ . вни́и҃же во
о҃бра́жьѧ вч҃ѹ́жее сло́ве о҃бни́щавъ , вмое
смире́ное є҃ствство ѿ҃грѣха́ . смири́вшее
ѧ҃ є҃ствство гр҃ѣхо́мъ ; пѣ҃ , а҃ . і҃рмо҃ .
Т҃а па́че оу҃ма и҃ловѣ́ческа мт҃рь бж҃їю ,
вл҃ѣ́то безвл҃ѣ́тнаго неи҃зрече́нно ро́ждь
шю . вѣ́рнїи є҃дїному́дрено , пѣ́снь
ми велича́емъ ;
Же́зло́мъ сѣ́ченымъ , возвлача́ желѣ́
зное прр҃къ . вє́щное человѣ́къ є҃ѹ́ществ ,
кр҃то́мъ возне́сено наоу҃ча́ше ;

Да тѣлесе́мъ пока́жетъ воста́нїе живона
ча́лникъ , востабла́етъ мертвеца̀ ,
ѿнюдъ нетлѣ́нїа дыха́нїемъ пло́тїю .
прїа́ пока́зуа пречестно́е ;
Нѣ́ вѣ́жественѣмъ поко́и , бга мо́ли
ши чюдне . блаже́нъство оу҃лучи́ти ,
и҃же прїе́но тѣ́м блажа́щимъ ; бо .
Ра́дуйсѧ бцѐ мтри хва бга . е҆го́же родила̀
е҆сѝ молѝ , е҆ѡгорѣше́нїемъ ѡ҆ставле́нїе
дарова́ти , вѣ́рою воспѣва́ющимъ тѧ ;
ѝнъ . ѝрмо . Я҆́ко сотворѝ мѝ҆ръ вели́чїе
и҃льныи . и҃ сто и҃мѧ е҆го̀ , и҃мѧ́лъ сть
е҆го̀ ро́дъ и҃ ро́дъ набожда́ющихсѧ е҆го̀ ;
Свѣ́тлемъ красото̀ , и҃ноко́мъ оу҃до́бре́нїе .
вѣ́мъ вѣ́рнымъ ѡ҆́бразъ , цр҃кви па́
стырь . и҃правосла́вным ъ степе́нь ,
ты е҆сѝ меѳо́дїе ;
И҃ли́ю ре́вность ста́жавъ , и҃ѡполни́лъ
е҆сѝ ствда̀ безако́нныѧ е҆ре́м . вопло
ще́нїемъ гдн҃ѧ непоклонѧ́щихсѧ ѡ҆́бразъ ,
мѫ́дре меѳо́дїе ;
Ли́къ всѣ́хъ а҃гглы прелице́мъ и҃зба́вителѧ ,

и҃ сла́вы е҆го̀ наслажда́емсѧ . мѡли́твами
свои́ми , на́съ ѿ҆вре́мѧ́кихъ и҃скуше́нїи
и҃зба́ви меѳо́дїе ; е҆горо́дичен .
Пое́мъ твоѐ ржтво̀ , и҃ сла́вимъ и҃ зтебѐ
рожде́наго , и҃́ко бга́же и҃члка мтри дво
чи́там . е҆го́же молѝ прилѣ́жно поми́ло
вати на́съ ; свѣ . по . нб҃о звѣздами .
И҃ли́ю бла́годать сугу́бу прїа́тъ ѿ҆ бга ,
е҆ли́сее бгоблаже́нне . и҃ прослѧ́щимъ оу҃ тебѐ
вѣ́рно , сугу́бо и҃сцѣле́нїѧ даеши ,
дша́мъже и҃ тѣ́лом ъ ; дрѹги́н , свѣ ,
е҆тлю . по . оу҃чнко́мъ зрѧ́щимъ .
Прїи́дѣте вѣ́рно пое́мъ бже́ственую па́
мать , е҆тлѧ днесь меѳо́дїѧ , кро́вїю
прее҆по́днѣмъ ѹ҆вержена . да дша и҃зба́
витъ погребе́ныѧ вотмѣ̀ , ѡ҆лука́ваго
нече́стїа ; Препѣ́там дво и҃ бцѐ , бо?
и҃́же бга неизрече́нно ро́ждьши . при
лѣ́жно молѝ е҆́на своего̀ , ѡ҆на́съ рабѣ́хъ
твои́хъ . оу҃ще́дрити и҃ спастѝ , люб
бїю хвалѧщихсѧ тѧ ; на стихо́внѣ .
бо҃хта́н . сла́ва . гла́съ , ѕ .

Звѣздà возсіѧ́мъ бл҃гочестїѧ́мъ ѿзападъ ,
слн҃ца ви́димаго , вели́кїи восто́лехъ ме
до́дїи , и҃мгл҃ѣ ѿсѣ́къ злослáвныхъ .
почи́лъ є҆́сть наи҃стїннѣ́мъ восто́цѣ ,
пра́веднаго слн҃ца хр҃а бг҃а на́шего . и҃тáмо
собезплóтными водворя́ѧ лики ,
и҃престо́лѣ пред҃е́тоѧ тро́ическомѣ . и҃́ко
преподо́бенъ . и҃́ко мч҃никъ . и҃́ко вт҃лъ .
и҃́ко патрıа́рхъ , дрⷭ҇вны́ѣмъ и҃вид҃ѣ́ни
емъ . на́мъ проситъ , и҃же вѣ́рою тво
ря́щимъ свѧ́тую є҆гѡ́ па́мять , ве́лїю
ми́лость , і҃нн҃ѣ . бо҃ . хр҃тоⷬ҇городи́це .
Зачáтїе твое́ безсѣ́мененное , ря́тво не
сказа́нно , помышля́ющи дивлю́ѧ село́ .
ка́ко сн҃це и҃́коже злодѣ́и , бл҃говоли́лъ
є҆сѝ сꙋ́мрети сне́ , прⷱ҇тамъ вꙁыва́ше ;
калꙋ́ргіи бл҃же́нна дни на , ѕ҃ .
и҃ррⷭ҇кꙋ пⷭ҇ , г҃ . на д҃ . про҃ . гла҃ , д҃ .
ты́ є҆сѝ і҆ере́и вовѣ́ки , почи́нꙋ мелхиседе́
кову́ . ѳт҃и . рече́ гⷭ҇ь гⷭ҇и мое́мꙋ , сѧ́ди
одесну́ю мене́ , до́ндеже положꙋ́ вра́ги
твоѧ́ подно́жїе ногáма твои́ма .

а҃плъ ѿ і҃ако́вля посла́нїѧ . Зача́ло
нз҃ . а҃ллилꙋ́їа҃ . гла́съ , д҃ . мои́
сей і҆ааро́нъ воі҆е́реⷯ҇ъ є҆гѡ́ . и҃ вамꙋ́илъ
въпризыва́ющихъ и҃мⷯ҇ є҆гѡ́ .
прича́стенъ . бпа́мать
вѣ́чнꙋю бꙋ́детъ
пра́ве
дни
;

И ТОГОЖЕ ВЕЧЕРНЯ ГЛАС

ѕл҃. стихѣры, гласъ, в҃. подобенъ.
Егда ѿ древа.

Обрѣте́те дх҃о́внам зарѧ̀, твоего̀ оу҃ма̀ пре҃чре чистото́ю, ї҃мѫщи а҃кѡже зерца́ло ѓа҃вствено. и҃мира о҃зари, бг҃оразу́мїм ї҃мѣ́нїемъ блиста́ющи, и҃прообразу́ющи, ѓа҃вственыхъ та́инъ ѡ҃бразы. благтьже і҃же вѣ́мъ чл҃кѡ҃м хотя́щи подати́м пречю́дне, оу҃ста̀ бы́въ бж҃їм, нечести́ї дѣ́лателей ѓа҃вѣ о҃бличи́лъ е҃сѝ. ѣ҃у́домъ неи҃зрѣ́женымъ, тѣ́хъ о҃ву́дивъ пребога́те. пра́ведны́м оу҃чѐнїемъ повѣ́дѧ, и҃ѓа҃вственыхъ ї҃мѣ́нїемъ ѣ҃у́домъ. тѣ́мже премѫ́дры́м тѝ гло́мъ, ви́дѧще возведе́нїе блаже́нне, пѣ́снемы́ми достои́нно воехвала́емъ тѧ̀.

Престо́лу дв҃ла́чню престо́ѧ̀, и҃неи҃зрече́нныѧ и҃ѓе́ственыѧ сла́вы насыща́емъ. добрѡ́тыже зр҃ѧ премі́рныѧ, и҃невѣ́та наполня́емъ, а҃мо́е бг҃оглаго́ливе. вѣ́мъ чтѫ́щимъ тѧ̀ вѣ́рою помина́и.

ви́мъ дш҃е́вное спасе́нїе, разрѣше́нїеже сѡгрѣше́нїемъ, вѣ́мъ прос҃ѧ̀ бг҃о повсти́жне. з҃ и҃ны́ стихѣ́ры ѿцы. гласъ, и҃подо́бенъ, тѡ́йже.

Ра́дуйсѧ влицезра́чнам звѣ́здо. ра́дуйсѧ виновнам вѣ́мъ до́брым пренепоро́чнам. ра́дуйсѧ вмѣ́ршїм бг҃а невмѣ́стимаго, и҃же кла́съ прозя́бшїм безъ смерті́м. ра́дуйсѧ ѓа҃вственое новило, две́ри вѣ́ковѣ́тлам. ра́дуйсѧ кля́твѣ погубле́нїе, прароди́телѧ̀ на́шегѡ ѿ́троковице, бл҃гим ходатанца́ ѣ҃у́щи. вѣ́мъ вскорбя́щимъ ра́дость, і҃ѡбимымъ пре҃ста́телница, і҃а́лчющимъ пи́ща. стра́нныммже оу҃тѣше́нїе. ѡ҃бу́ревае́мымъ прист҃а́нище. боля́щимъ повѣ́щенїе. побѣ́ждаемымъ покро́въ и҃ѕбавле́нїе, и҃же́ зла́ влѣ́пымъ, мт҃и бг҃а вы́шнягѡ, ты̀ е҃сѝ прѣ́там. потщи́мсѧ мо́лимъ тѧ̀ спасти́ рабы̀ свои́ѧ̀.

Покро́въ и҃збавле́нїе, на́мъ хр҃тїа́номъ ты̀ е҃сѝ. и҃прибѣ́жище держа́вно

мти бга нашего . но іннъ яко прѣно
бодренною сѝ молитвою , непрестаи
молящи спасти рабы твоя , ѿобъятѣ
нїи великихъ . яко тѧ събѣгомъ имамы застоупленїе , вси хртїане и
прибѣжище ;

слава . іннъ .

Йно державно прибѣжище , икрѣпости
столпъ , йстинѹ неповѣдимѹ , во
йстинѹ невтѧжахомъ , токмо тебѣ
прчтаѧ . йкъ тебѣ прибѣгаемъ , йтебѣ
вопіемъ . вльце помози данепогиб
немъ . покажи свою благодать нанасъ ,
йсилы славѹ , йблгооутробїѧ твоегѡ
пѹчинѹ ;

крто бгородичнъ .

Єгда нескверная агница , видѣ
своегѡ агньца , назаколѣнїе яко члка
волею влкома . рыданїи глаше .
безчадствовати мѧ нѣ тщишисѧ ,
хе тебѣ рождьшюю . что сѧ сотворилъ
єси йзбавителю всѣхъ . обаче вопію
йславлю твою , йже паче оума йлова
крайнюю благость члколюбче ;

канонъ . глсъ . з . пѣснь . а . ірмѡ .

Йстрѧшемѹ бгѹ фараона въмори чер
мнѣмъ , побѣдную пѣснь воспоемъ .
яко прослависѧ ; Очистивъ мой оумъ
ѿстрастей мрачнаго помысла . прркы
твоегѡ блко амоса пѣти ѡзарі ;

Таинникъ яѳвльскихъ , іже паче оумà тай
намъ бжїимъ . сподобилсѧ єси прозрѣ
ти славне бываемаѧ ;

Яко невскверное бжіе , ичистое покоище
яѳвльскихъ . яже дха амосе. пріялъ єси бже
ственную дѣтель ; бгородичнъ .

Тѣ падшюю адамовѹ , прчески вовта
вила єси екинію . спса йбга пречистаѧ
вочревѣ носившисѧ ; пѣ . г . ірмосъ .

Оутвердисѧ вѣрою цркви хва . ѥго непре
станно пѣсньми вопіетъ хвалящимсѧ .
ѥтъ єси ги , спасаи душа наша ;

Тѣ безаконныхъ ѡбличаѧ амосе , гнѣ
правдѹ показоваше , вопіѧ бгонавленне .
ѥтъ єси ги , спасаи дша наша ;

Поставленъ бысть столпъ прѣче нобомѹ

Завѣтъ, ѡтмлѧ его покровъ. ивѣ
рою зовыи. отъ сѣи ги, спасѧми дша
наша; Навыкъ бжтвенаѧ пророче бго
глагольниче, ѧмосе бжтвене. провѣ
щаѧ люди вопіѧше. отъ сѣи ги, спа
вѧми дша наша; бгородиченъ.
Оутверди бжтвеное твое рж̃тво воспѣваю
щихъ. изавѣтъ плотіемъ дво обогатѧщи,
тебѣ взывающихъ. радуисѧ бце надежа
моѧ ипомощница; ѵѣ. гласъ 2. г.
подобенъ. бжіи вѣрѣ.

Бжтвеныи органъ оутѣшителевъ, под
глашаемъ его блженне, благодатію все
гда гласно, пророкъ быстъ. возглашеши
бо безвѣстнымъ сказаніе, іоазарѧеши
вѣрою притекающихъ. ѧмосе славне ха
бга моли, даровати намъ велію млть;
слава. іннѣ. бгородиченъ.

Бжтвенаго естества неѡлучьемъ, плоть
бывъ воутробѣ твоеи. но бгъ вочлчьемъ
пребысть. іже поржтвѣ мтрь дву тѧ,
ѧкоже прежде ржтва сохрань непорочну

Едину гѣ. того прилѣжно моли,
даровати намъ велію млть; крто бо.
Нескверна ягница слову, нетлѣнна
дѣва мти, накрѣпъ зрѧщи вимма,
иже изнемогъ безболѣзни прозябшаго.
мтрьски подобно рыдающи взываше.
оувы мнѣ чадо мое, како страждеши,
хотѧ избавити ѡтрастей безчестіа
члка; пѣснь. ѳ. ірмосъ.
Оуслышахъ слухъ твои ги, ѧко ѧви
сѧ наземли спасти насъ. темже ти
вопіемъ. слава силѣ твоеи;
Служащаѧ глухимъ идолом, обличилъ
еси люди изранивыи. темже плѣненом
быти симъ, рекъ еси довточюдне;
Пророка тѧ иже первѣе пастыря показа
бгъ, воспріемъ ещенноѧвленне ѧмосе.
темъ тѧ вси вѣрою оублажаемъ;
Ѧко зерцало стаго духа пріемъ, блиста
нїемъ свѣтолучнымъ ѧмосе. всѣмъ про
ѧвляеши радуемъ благочестіе;
Слово отѧ велиемъ чтѧ. существо мое бо

воо́бразѝ , па́дшее пре́жде преста́вле́нїе
пѣ́снь , ѕ҃ . ірмо́съ . Къ тебѣ́ ѹ҆тре́нюю ,
и҆ тебѣ́ зовѹ́ мл҃де гі҃ . о҆мраче́нѹю
гре́хми дш҃ѹ мою , свѣ́томъ о҆зари́въ ,
къ запове́дем҃ твои́м҃ наста́ви ;
О҆ѹ҃мерщвле́нымъ сн҃ѣ́дною стрѣло́ю
блаже́нне ѹ҆ко́рилъ е҆сѝ . а҆́ко непщю́
щемъ не́падѹти вн҃ѹ́тренним҃ъ , и҆́пре
ло́жно бы́ти , и҆́тлѣ́нно наслажде́нїе ;
Бога́тыми свѣтоли́тїи о҆ѹ҃и́мемъ .
на́вилъ е҆сѝ бг҃огла́голивъ , и҆́ обе́вѣ
дникъ бж҃їи . возвѣща́м҃ъ вс҃ѣ́м҃ъ бла́го
че́стїм҃ и҆́стинныи пѹ́ть ;
И҆зба́вити вс҃ѣ́м҃ , и҆́же т҃а́м҃ пою́щим҃
блаже́нне моли́ , ц҃а́рьщенїи и҆ ц҃а́рил҃ъ
вра́жи́хъ . и҆ свѣ́том҃ъ о҆ѹ҃и́мѣти не́нымъ ,
ц҃а́рства х҃ва́ ; бг҃ороди́чен҃ъ
И҆́же бц҃ѹ́ и҆спове́дающен т҃а́м҃ мт҃и́ дво́ ,
не ц҃ѣ́мле́мое ц҃а́рство и҆́пищѹ́ , тобо́ю
бг҃омт҃и полѹ́чити сподо́бишас҃а ;
пѣ́снь , ѕ҃ . ірмо́съ . Ѿ҆о́на и҆́зчрева
а҆́дова вопі́а́ше , возведи́ и҆́зтл҃а

живо́тъ мо́и҆ . м҃ы́же т҃и вопіе́мъ ,
всесѝла́не сп҃ѣ́ помило́ви на́съ
С вѣ́тлыми и҆́стины зара́ми свѣ́м҃ъ ,
зло́ѹ҆ши́лъ е҆сѝ лжи́ пре́ка . кр҃тѣ́пко о҆́бли
ча́м҃ , и҆́ пре́гла́м҃ того́ потребле́нїе . ѯ҃ .
Почерни́лъ е҆сѝ пре́лести пла́мень про́чее .
я҆́ко со́лнце бл҃гочестїи́м҃ зара́ѝ вс҃ѣ́м҃ъ
возсїя́м҃ъ , я҆́ко дха́ свѣ́нїе воспріе́мъ ;
Пречт҃а́го т҃и дв҃ѣ́тва пою́ дво́ , неиска́за
нное и҆́чтное ржт҃во́ , и҆́ славлю́ пр҃та́м҃ .
и҆́мже спасе́нїа т҃а́м҃ и҆́ смерти ;
пѣ́снь , з҃ . ірмо́съ . И҆́же в҃пе́щь о҆́гне
нѹю́ , вверже́ни прп҃бнїи ѻ҆́троцы .
о҆́гнь на́ровъ преложи́ша , пѣ́нїе́м҃ъ сн҃ѣ́це
вопію́ще . бл҃гослове́нъ е҆сѝ гі҃ бжѐ ц҃а́ъ
на́шихъ ; Ѥ҃ же пре́гла́лъ е҆сѝ , бж҃тве́ное
спасе́нїе я҆́вивс҃а , а҆́мо́се про́чее чю́дне .
прив҃ще́нїи бл҃гочестїи́м҃ о҆ѹ҃и́м҃ъ ми́ръ ,
вопі́и́ше . бл҃гове́нъ е҆сѝ гі҃ бжѐ ц҃а́ъ
на́шихъ ; два . В҃ жила́х҃ъ бж҃тве
ною си́лою , бг҃опротивны́ми бра́ги не
вреждє́нъ бы́вѣ . терп҃ѣ́ли́вно я҆́коже

ада́мантъ пре́былъ е҆ѐи зовы́и . бл҃го
бо҃ слове́нъ е҆ѐи гі҃и бже҃ о҃ц҃ъ на́шихъ ;
Непостижи́мое рⷞ́тво до́вымъ славосло́вимъ , и҃мже сме́рти и҃зба́вихомсѧ .
е҆гоⷢ́же ра́ди рожде́шесѧ вне́тле́нїе .
бл҃гослове́нъ е҆ѐи гі҃и бже҃ о҃ц҃ъ на́шихъ ;
пѣ́снь , и҃ . ірмо҃ . Е҆ди́наго безнача́лна
го ц҃рⷭ҃ сла́вы , е҆гоⷢ́же хва́лятъ не́бныѧ
си́лы , и҃ст҃репе́щутъ чи́ни а҃ггльскїи .
пои́те ѹ҃ще́нїи , лю́дїе превознесі́те
е҆гѡ́ во́вѣки ;
Весь вострепета́лъ е҆ѐи на
го́рнюю высотꙋ́ . и҃наблюда́лъ е҆ѐи неизре
че́нныхъ ра́зꙋма . и҃бы́лъ е҆ѐи ска́затель
сло́весѣи воплоще́нїѧ а҃мо́е . тѣ́мже т҃а
вопїе́мъ вовсѣ́ вѣ́ки ;
Оу҃мꙋ а҃стротою , вѣ́хъ вла́ки разꙋ
мѣ́ти , и҃́коже е҆́сть мо́щно сподо́билсѧ
е҆ѐи . наоу҃чи́вша т҃а неизрече́нныхъ
ра́зꙋмꙋ . зовы́и ѹ҃ще́нїи пои́те ,
лю́дїе превознесі́те е҆гѡ́ во́вѣки ;
Бл҃же́нство и҃ра́дость неска́занꙋ , и
ц҃рⷭ҃тво не́бное , и҃́ко прⷪ҃ро́къ полꙋчи́лъ е҆ѐи .

не́бнымъ ви́дче , зовы́и бл҃гоче́стно .
лю́дїе превознесі́те г҃а во́вѣки ;
Бодвою е҆стествꙋ́ , о҃т҃ц҃а е҆ди́наго бг҃а
бо҃ лѣ́пно безсѣ́мене , бг҃а мт҃и родила́ е҆ѐи
е҆сѣа ми́рꙋ . тѣ́мъ т҃а вѣ́рнїи любо́вїю пре
возне́сшимъ во́вѣки , пѣ́снь , а҃ . ірмо҃ .
Препѣ́там небъ превы́шьшїѧ , и҃́же бе
нача́лное сло́во безсѣ́мени заче́ншисѧ . и҃
воплоще́нна бг҃а ро́ждьши чл҃ко́мъ .
тѣ́мже т҃а вси прⷭ҃но величае́мъ ;
Кы́въ прⷪ҃ро́чески́мъ и҃вле́нїемъ бг҃одви́жимъ
а҃зы́къ , бж҃тве́нам вѣщаніе . вѣ́мъ
во́вѣстилъ е҆ѐи а҃мо́е , бж҃тве́ное мл҃дїе .
тѣ́мже вси т҃а прⷭ҃но оу҃блажа́емъ ; ж҃ б҃ .
Неска́занно проро́ческое благоволе́нїе . и҃́бо
е҆тыи дхъ вси́хъ весе́лье , свѣтолю́бїѧ
своего́ показа́ причастники . о҃ни́хже
вси вѣ́рнїи просвѣща́емсѧ ;
Мертвости и҃тлⷭ҃ мою ри́зꙋ о҃ѡ́блае́ѐи дво. ѳ҃ во
е҆площе́нꙋю ри́зꙋ воплоще́ннаго бг҃а ро́ждьши
чл҃ко́мъ . тѣ́мъ т҃а вси прⷭ҃но
величае́мъ ;

Ѝ сего́ бо́же бы́дьи́же вѣ́сти

Ѿ҃ца на́шего ти́хона чюдотво́рца , е҃пїа
а҃мафу́нтскаго . стры , гла́съ , д҃ . по .

Да́лъ е҃вѝ зна́менїе . О҃у́мъ предъ҃очи́сти ,
ѿстра́стнаго помраче́нїм . пома́заніе сто
прїа́лъ е҃вѝ , па́стырь бг҃ои́збра́ненъ
бы́въ вре́бла́женне . дх҃омъ бж҃тве́нымъ
ѝ правосла́вными оу҃че́нїи , наста́вилъ е҃вѝ
блаже́нне ста́до , къ злы́ку разу́мѣ
нїм , къ пу҃тѝ спа́се́ному҃ . сего̀ ра́ди
почита́емъ тѣ҃м ещ҃е́нными пѣ́снь ми ,
Бл҃года́ть прїе́мъ ѝщ҃це́ле́нїе́мъ пребога́
те . боля́щимъ всегда̀ подава́еши ѝщ҃це
ле́нїе , і҃ѡ҃е́млеши стра́сти . бѣ́сы
ѿгоня́еши . ѝврачество̀ вѣ́мъ
вѣ́рнымъ е҃вѝ бг҃облаже́нне . тѣ́мже
бж҃е́ственую па́мять твою̀ соверша́емъ
ра́дующеѧ . чтно́е ѝравноа҃ггльское
житїѐ твоѐ оу҃блажа́емъ ,
Лоза̀ бл҃гораслена , бж҃е́ственаго вино́гра
да бы́въ . добродѣ́телей бж҃е́ственымъ

гро́зды прине́слъ е҃вѝ прпбне . ѝщ҃ц҃
леніемъ ка́плѧ , вѣ́мъ чл҃кмъ нека́
пающа прино , ещ҃енно таи́нниче все
чѣ́стне . тѣ́мже торжествующе , пре
слав҃ную па́мять твою̀ . поклоня́емѧ
моще́мъ , проѕвѣщ҃е́нїе почерпа́юще ,
и҃ны стры то́мѹ҃же сто́мѹ҃ . гла́съ , ѝ .
подо́бенъ . что̀ бы наре́чемъ .

Имѣ́ѧ житїѐ рабноа҃ггльно , ѿложе́нїе́мъ
славѣ́и , восѹ҃дъ показа́вѧ бж҃їи . его̀
ра́ди тѣ҃м мѹ҃дре , ѕѣ҃лѧ лю́демъ бж҃тве
нымъ , подобно портавля́етъ . ѝсто́лпъ
і҃оу҃тверже́нїе вѣ́рѣ , ти́хоне показ҃ѹ҃етъ
бг҃одх҃новение . наводя́хъ правосла́вїѧ
пасѹ҃ща , твоѐ ста́до ещ҃е́нне
Бж҃тве́наго ѝполо́нь ра́зѹма . ста́дѹ҃
дава́лъ е҃вѝ словесному҃ . сіѐ воспитѣ́ѧ
бл҃гочестно , назла́цѣ ѝстинныхъ
оу҃че́нїи , вемѹ҃др пастырь .
тѣ́мже твоѐ сто́е нн҃ѣ торжество̀ сла́
вить , прославльшаго тѣ҃м гда̀ велегла́сно
славѧщи . ти́хоне бг҃омѹ҃дре пребога́те ,

моли спасти́ся дша́мъ на́шимъ
Ю́дейскій бг҃ъ тѧ̀ просла́ви ✲ сла́вами и́же
того̀ ѡ҃чє сла́вящимъ прінено ✲ вовре́мя бо
честны́мъ и́жєтвєны́мъ па́мяти твоє́ѧ̀
мꙋ́дре ✲ зри́тєм гро́здъ зрѣ́лъ бы́въ ✲
пою́щимъ настоя́щимъ пресла́внам ✲
ѡ҃негоже вѣ́рнїи прича́щьшєсѧ ✲ ѡ҃бще́нїє
и́пользꙋ прі́ємлютъ ✲ достойно тѧ̀
сла́вящє ✲ и҃ны стїхосѣ́ны вчера . по .
Стра́нно та́йньство прѣ́там ✲ безсѣ́мєнна
го ти рѫ́тва̀ дво̀ і҃ꙋжа́сно ✲ преходѧ̀
величествомъ вели́кꙋ мы́сль челове́чꙋ ✲
є҃гоже во видѣ́ти нетерпя́тъ мно́гоо҃чи
тїи ✲ и҃чини а҃ггльстїи трепе́щꙋтъ
вси ✲ на́мъ пло́тїю родила̀ є҃сѝ ✲ не
ѡ҃ставльшаже ѡ҃ц҃а ✲ сла́вимъ рожде́
шꙋю тѧ̀ бг҃онево́дство

Кома̀ ꙋподо́бимъ стра́стнам ✲ кпо
ка́нїю никако́же возни́чꙋщи дше ✲
і҃о́гнѧ неꙋжа́щимъ ✲ въ злы́хъ
пребыва́ющи ✲ вокта́нн ✲ і҃є́дина̀ кза
ствꙋпле́нїю ско́рꙋю призовѝ ✲ и҃воѕопи́и ✲

дво̀ мт҃и молѝ ✲ своє́го̀ сна и҃сга на́шего ✲
и҃збави́ти ма̀ свѣте́й лѣтнваго
Всѣ́хъ застꙋпле́нїе вла́це ✲ пꙋ́чи́ною
прекло́нена ма̀ те́мною ✲ и҃лютѣ́ жите́й
ски́мъ треволне́нїемъ ✲ потопла́емꙋ ми
прі́ено ✲ ка́плю ма̀ти твоє́ѧ̀ низполѝ ✲
и҃рꙋку́ помощи твоє́ѧ̀ пода́ждь ми ✲ и
чести сподо́би и҃зра́нныхъ и҃пра́ведныхъ
ма̀ ✲ а҃ко бе́здну ро́ждьшїѧ милости
чистам ✲ слава . і҃ннѣ .
О́гнь ро́ждьши непостоа́нныи ✲ попа
ла́ющь грѣ́хи ✲ і҃ороша́ющь вѣ́рныѧ ✲
вещьна́ѧ безмѣ́рныхъ ми пренепороч́наѧ ✲
чистам прегрѣшє́нїи ✲ попалѝ ма̀тѣ́ми
и҃ ✲ и҃рово́ю и҃ста́вшꙋю ми дшꙋ́ страсть
мѝ прохладѝ ✲ а҃ко да твою̀ велегла́сно
ми́лость и҃спѣ́ю величаю̀ ра́бъ твои́
Кр҃тто бг҃ороди́чен . А҃гньца а҃гница а҃ко
сꙋзрѣ́ ✲ на дрѣвѣ́ простр҃та во́лею кре
стѣ́мъ ✲ вопїа́ше ма́терьски ✲ рыдаю
щи сплачемъ ✲ сне мои́ ✲ что̀ стра́нное
сѐ видѣ́нїе ✲ іже всѣ́мъ живо́тъ даи́

ѩко гъ ✲ ѩко оумерщвлѧ́шимъ долготе
рпѣли́вое ✲ чл҃кмъ подаѧ́ воскр҃нїе ✲ сла
влю твое҆ мнѡ́гое бѣ́же мои́ смотре́нїе ;
кано́нъ , тво́ре́нїе ѳеофа́ново . гла҃. и҃ .
пѣ҃ . а҃ . ірмо́съ . Б҃оо́ружена фарао́на
погрузи́ , чюдотворѧ́ дре́вле , мїре́н
скїн же́злъ крт҃ообра́зно прорази́ , йраз
дѣли́ мо́ре . їи҃лѧже вѣ́жа́ща , пѣ́ши
хо́дѧща спасе́ , пѣ́снь бг҃ови воз҃ыла́ющи ;
Видѣ́нїи йже па́че оу҃ма́ йсполня́емъ ,
тихо́е бл҃же́нне . їѡ҃а́ннѹ бг҃ословцу за
рею́ насыща́емъ , подаждь пою́щимъ тѧ
бл҃года́тныи гла́съ . ймѧже йзбы́ваемъ до
стѡ́йны , твоѧ́ добродѣ́тели повѣ́дати ;
Прїе́мъ пѹ́ти лу́чшаго ѡ҃ю́ности . всѣ
прародѝтелное и҃мѣ́нїе , йкоже пра́хъ ми
мо те́клъ е҃ѣ́ . йнѡ́щимъ да́рѹ ,
воздаѧ́нїе о҃бре́те сто́рицею . гла́мъ
бл҃же́нне вѣ́рова гс҃ва своего҃ .

Ѣ҃же вы́шнихъ почива́ми , йерце твое҆
добродѣ́телей до́мъ , о҃бре́тъ вели́чїе .
йзбы́тко́мъ оу҃поко́ѥмъ . во҃щѣ́мъ бо йкоже

рече́ о҃би́тель вѣ́тѣ сотвори́ , прѣ́о҃чи
щенѹ дх҃о́мъ ; Б҃гъ чл҃къ бы́сть ,
йзо҃оу҃тро́бы твое́ѧ прчтаѧ , йдѣ́ѹ па́ки
тѧ порожествѣ́ сохрани́ . Ѥ҃ствствѡже
о҃божи́въ . Ѥ҃же подо́бїю сопрѧ́тивно
да́стъ пе́рвое достоѧ́нїе ; пѣ҃ , г҃ . ірмо҃ .
О҃у҃тверже́н нб҃а́ вначатцѣ ра́зѹмомъ ,
йзе́млю навшдахъ о҃бнова́въ . накамени
мѧ хр҃ѡ цр҃кобни́вѣмъ оу҃тверди́ . йкоже и҃вѣ́сть
вѣ҃та па́че тебе́ чл҃колю́бче ;
Зла́то йсребро́ йкоже зе́млю попира́емѹю
вмѣни́лъ е҃сѝ , їйкѡ оу҃ме́ты мирскѹю
сла́вѹ . неоу҃клоннно бо свои́ оу҃мъ воз҃
ведѐ кнетлѣ́нным҃ъ . йхже йполу́чь
вели́чѣмъ , тихоне бг҃омѹ́дре пребога́те ;
Йкѡ дала́чшѹю жи́знь , йвѣ́чно пребы
ва́ющѹю полу́чиши , ѡ҃щенныи тихоне .
прѡ҃оби́тельмъ е҃сѝ жи́знь тлѣ́нную мн҃че .
произволе́нїемъ вѣ́чным҃ъ , дѣ́лъ вамъ
себе́ вда́въ ; Стомше наѹ́дици
йногда́ мн҃чителѣ́мъ , йповѣ́дам хр҃а
цр҃а содерзнове́нїемъ . ни оу҃жаса́емъ ра́нъ ,

нисмéрти чюдне . йвраги въпáть
своúми гл҃ы оу҃ловúлъ éи҃ ;
бо? Неѡ҃ринувлъéи҃ хе , облещúем҃ въмердáщаго , йдалечѐ тебѐ бывша грѣхóмъ .
но ѡ҃ложéвнъ пріéмъ дѣчевкихъ нищетѹ̀
мою , бг҃отвориши йпаслеши замно
гую блáгость ; ѵ҃вдáленъ . глáсъ , д҃ .
подóбенъ . вкоро бари .
Оу҃лучúти желáем҃ вѣчнýю жúзнь .
ѡ҃тчрастéй óчúстилъ éи҃ свою̀ дш҃ѹ̀ бо
йстúнѹ , бг҃омѹ́дре ѡ҃че нáшъ .
тѣ́мже ещéнїем҃ пріéмлъ éи҃ Зарю̀ .
дарованїем҃ йщѣлéнїемъ óблистáеши ,
йже вѣ́рою покрóвѹ твоéмѹ̀ притѣкáю
щимъ , тúхоне блажéнне ;
слáва . їнн҃ъ . бо . Гд҃е же є҃дúна рóждьши
творцà вѣ́хъ . є҃дúна оу҃красúвши
чл҃вество , рожествóмъ сúи бг҃онев҃вѣсто .
йзбáви мá свѣтéй льстúваго врагà .
поставúвши мá накáмени , хв҃ыхъ хотѣ́нїй .
того̀ молáщи прилѣ́жно , є҃гоже
воплотúла éи҃ ; крто бо .

Дв҃о всенепорóчнам҃ мт҃и хр҃а бг҃а . ѻ҃рѹ
жїе пройдé твою̀ пр҃твю̀ дш҃ѹ , є҃гда̀
распинáема вúдѣ волею̀ сúна йбг҃а своегѡ̀ .
є҃гóже бл҃гословéнам҃ молáщи непрестáнно ,
прощенїе согрѣшенїемъ нáшúм҃ даровáти ;
пѣ҃ , д҃ . їрмо̀ . Ты̀ мúлостúвъ хр҃е гд҃ь ,
ты̀же йзúла мúр . ты̀ мúръ бг҃ъ , ты̀
мúръ рáдованїе . неѡ҃ставль нѣ́дра ѡ҃ц҃а ,
но̀ мл҃тїю сúи нáшѹ нищетѹ̀ посѣтúвъ .
тѣ́мъ въпрúкомъ ав҃вакѹ́момъ зовѹ̀ .
сúлѣ твоéи слáва чл҃колюбче ;
Пріéмъ ѡ҃че кротúвость дх҃а , непобѣдúмъ
йвúем҃ йнеѹ҃томúмъ . оу҃крѣплáеши
йкоже воéводà вои́ны , йкоо҃устремлéнїю призывáем҃ . тѣ́мже йбе́зкрове
свою̀ побѣ́дѹ поставль , мѹ́ченїем҃ вѣ́
нец̀ пріéмлъ éи҃ ; ѻ҃щьем҃ тúхо
не бви , совершáем҃ ещéнныя закóны
пожúлъ éи҃ , йнейкоже нáстыи пáсты
рь . но̀ постáдѣ дш҃ѹ̀ свою̀ полагáем҃ .
тѣ́мже вѡ́лки оу҃бúвъ , кпáжити жи
воносúтви , хв҃о наставúлъ éи҃ стáдо ;

рѡ́л

Твою чтнýю вои́стинý почита́етъ па́мять , кипрїѡ́тскїй о́стровъ , ликýя со всéю землéю . їéже вне́мъ йзлїа́нїем чюдéсъ повѣ́дам . приложи́ кви́дѣнїю нн҃ѣ є́диначе , зрѣ́ти хотя́щимъ ва́дъ преслáвнаго прозáбленїя ; бг҃ороди́чен .

Свѣ́тъ ѿ҃свѣ́та прiе́мъ безлѣ́тно вне ѿ҃чь , вполѣ́днам ѿ҃ложе́нъ прошéлъ є́сн дв҃чески҂ . всего̀ а҃да́ма дре́вле оу́ме ршвленаго , собо́ю йспрáвлям . тѣ́мъ же твою̀ мт҃рь бц҃ý , вои́стинý чтýще вѣ́рнїи проповѣ́даем ;

Пѣ҃снь , є҃ . ірмо́с .

Въсéкýю мр҃а ѿ҃ри́нý ѿ҃лнца̀ твоего̀ свѣ́те незаходи́ми , покры́ла мр҃а е́сть чижа̀ тма̀ ока́мннаго . но̀ обратѝ мр҃а , йкъсвѣ́тý за повѣ́дей ти́ пýтѝ мо́м̀ направи молю́тисм , Йстиннаго видѣ́нїя слáвне , бывъ тихоне йполне҃ . тщи́м мýдрости рача́щим обли чи́лъ є́сн . вѣ́ковéкýю прелесть ѿ҃гонá , й бáсни вс҃ѣ , йкипрéскам дѣ́ла ме́рзскам ; Чи́сто житїе́ имѣ́м , їйже па́че оу́ма дѣ́лы совершáм . весѡ́щенным ѡ́бразомъ ,

трапе́зѣ бже́ственьй пред҃ста̀ хв҃ѣ . тѣ́мже вѣ́вешвекїи бг҃омýдре тихоне , мл҃твами твои́ми хра́мы о́провéрглъ є́сн ; Распя́тем йкоже па́вел мúрови , ймúръ распя́тъ пребога́те вѣ́ѣ . не́жилъ є́сн плóти , но̀ вн҃и йдхý , бгоно́е тихо не . тѣ́мже оу́лучи йхже жела́ше . йна́съ свои́м рабы́ помáни ;

Бг҃ороди́че .

Нейскýсобра́чнам йви́лсм є́сн мт҃и . свѣ́тлѣйши слнца . кто̀ бо ѿ҃вѣ́ка слы́ша дв҃ý дожда́ . натебѣ́же вс҃м бг҃олѣ́пно дво мт҃и събы́шасм , рождьши зиждúтела своего̀ ;

Пѣ҃снь , ѕ҃ . ірмо́съ .

О́чисти мр҃а е҃пе , мнѡ́га бо безáконїм моя̀ . їйзглубины зо́лъ возведи́ мр҃а молю́м . кте́бѣ бо возва́хъ , й оу́слы́ша мр҃а бже е҃пенїем моего̀ ;

Кѣ́ковéкое съплетéнїе , ѿ҃своего̀ ста́да ѿ҃гонá чю́дне . їйдольскýю прогонá ле́сть многобо́жнýю . страше́нъ показáсм сопротивны҂м , бг҃оглúвыи тихоне премýдре ;

Прослáви тебе бг҃ъ , їйже тобо́ю прослáвленыи ,

възнаменїихъ страшна . вчюдесѣхъ
велика намъ даровавъ , бгоносе тихо
не , иже вѣрно тѧ блажащимъ ;
Остилъ еси свою мудре , живъ чтную
землю . и прешедъ ѿнеѧ къпрїѧтїю нбно
му , чюдесы прославилъ еси преславными
тихоне , влцѣ друже искреннїи ;
бо Оумерщвленїѧ ми плодъ , иже древле
естествомъ враи . жизниже ты плодъ ,
бжтвеныи раи бце процвела еси . имже пи
таѧсѧ , нектому смерти порабощен буду ;
ко . гласъ , и . по . възбраннои .
Иже бжтвенаго дха благодатїю избранъ
стль ѧвисѧ , и чюдотворецъ показа
сѧ предивенъ . ѧко слнце чюдесы сїѧѧ
тихоне , памѧть твоѧ пресвѣтлаѧ .
тѣмже зовемъ ти , радуисѧ пресло
вущее миру свѣтило ; пѣ , з . ірмо .
Халдѣискаѧ пещь , огнемъ распала
ема , прохлаждашесѧ дхомъ бжїимъ
заступленїемъ . ѿтроцы поѧху .
благословенъ бгъ ѿцъ нашихъ ;

Оуста бжтвенаѧ бывъ , члки ѿнедо
стоиньства ты достоины содѣла , много
чюдныи тихоне . тѣмже тѧ чюдесы ,
и покончинѣ воистину прослави ; Въжела
нїи бывъ ѡнѣхъ надеждь , всего мирь
скаго ѿче пристрастїѧ мудрѣ ѿречесѧ .
тѣмже и провозвѣстилъ еси , ѧкоже
прркъ мудре тихоне свою кончину ;
Сошедшесѧ празднолюбцы , тайными ви
дѣнїи кипръ прѡидемъ . и сада дѣланїе
преславно видимъ . ѿнегоже миръ ѡбъ
емлетъ чисто спасенїе ; бо .
Плодъ чрева твоего бце дво , оного
причащьшимсѧ безсмертїе источаетъ .
евжинъ бо долгъ , ты разрѣшила еси
бга рождьши ; пѣснь , и . ірмосъ .
Седмь седмицею пещь , хадѣискїи
мучитель , бгочестивымъ лютѣ ра
жъже . силоюже лучшею , спасе
ныхъ видѣвъ , творцу и избавителю вопи
ѧше . дѣти блгвите , сщеннїи воспѡи
те , людїе превознѡсите его вовѣки ;

Сщ҃е́нн҃ѣйшꙋ и҆ѣткалъ є҆сѝ о҆де́ждꙋ свою҆ ,
прехва́лне тѝхоне , добродѣ́телей
оу҆кра́шь добро́тами . тѣ́мже и҆ма́нїе ,
и҆́коже ѿ҆елговоно́їм ска́зꙋем свою҆ конча́нїе .
е҆́ꙋщимъ о҆́кртъ тебѣ́ провозв҃ѣща́л .
сла́вити є҆́пса оу҆стра́ше блаже́нне . ха҃
превознесе́нте во́вѣки ;
Зако́нъ тѣлесѐ забы́въ , и҆́коже безпло́
тенъ течаше . и҆дѣ́же вѣне́цъ тебѣ́
вы́шнаго зва́нїм , бг҃омꙋдре оу҆гото́ва
ем҃ . небоҀ плоти и҆кро́ви тѝхоне о҆бѣ́
ща́ем҃ пожи́ти . тѣ́мже добро́ты зри
ши хва҃ црⷭ҇тва , сни́мъ црⷭ҇твꙋем҃ вовѣ́
вѣ́ки ; Повѣ́дономе́цъ бы́лъ є҆сѝ наве́м҃
врагѝ хвы҃ . сов҃ѣ́стьнымъ мꙋче́нїемъ
держае́м҃ . и҆́нравомъ жр҃м҃ себѐ во́льны ,
тѝхоне мꙋ́дре . превѣ́мнѣо мꙋчи́тели
вопїм҃ше , хе҃ бг҃ъ є҆́сть . и҆́богѡ́въ лже
и҆́менны па́мать да погѝбнетъ вовѣ́ки ;
бо Прта́м҃ влче , мирѡви помо́щнице .
ѕкорбе́нымъ кр҃е́пкое прибѣ́жище . є҆́дина
засту́пнице е҆́ꙋщимъ ви́ꙋжахъ рабо́м҃

твои́мъ . твоеҀ довтоме́нїе и҆зми ѿ҆вѣ́дъ
и҆́некѡрбе́и ра҃зли́чныхъ . давѣ́рою вопїе́м҃ ,
ра́дꙋемъ ми́рꙋ ра́дость непаде́нїе ;
пѣ҃ . д҃ . ірмо҃ . Оу҆стра́шием҃ ве́мъ
ел҃ѵҀхъ , неи҆зрече́нна бж҃їм҃ е҆хожде́нїем҃ .
и҆́ко вы́шнїи во́лею ви́де и҆до́плоти ,
ѿ҆дв҃и́чес҃каго чре́ва , бы́въ оу҆́бо чл҃къ .
тѣ́мже прчт҃ꙋю бц҃ꙋ вѣ́рнїи велича́емъ ;
Пѣ́нїе тебѣ́ѣ тѝхоне вщ҃е́нно , ѿ҆оу҆тете́нъ
недостоѡ́йны приноси́мо прїи́ми . возда́
нїе подава́м҃ , грѣхѡ́мъ и҆збавле́нїе ,
мо҃литвами ви҃ къбг҃ꙋ . Ходата́м҃ бо
тм҃ вси предлага́емъ , чтꙋ́щен твою҆
вѣ́рно па́мать ;
Помаза́тм҃ дх҃ъ чи́стыи и҆пр҃тыи́ , є҆ле́
о́мъ ра́дости преслав҃не , дарова́нїи мно́
жествомъ оу҆кра́ви . и҆цр҃твовати сни́мъ
сла́вно сподо́бием҃ , тѝхоне всеѡҀщѣ́нне ,
вщ҃е́нникѡмъ оу҆до́бре́нїе и҆похвала ;
СѡҀтвонх҃ъ тѝхоне вщ҃е́нне благода́ти чю
де́ръ , немо́жетъ ска҃за́ти я҆́зы́къ чл҃чь
ви́димое . ѿ҆неблаженна бо прозабле́нїм҃

ло́знаго пе́рстве , і҃нѣ ѥ́ скорымъ мано́ве
нїе , преслáвно творитъ гро́здъ зрѣ́лъ ,
По́бѣды мнѣ́ нáстрасти , мл҃твами и҃ сѝ
пода́ждь молкѣ́ . и҃неподо́би оу҃лучи́ти
мѝ тѝхоне , чл҃колю́бїѧ бж҃їѧ , и҃зла
гихъ наслажде́нїе . и҃красоты̀ е҃го̀ при
и҃́ти , любо́вїю те́плѣ блажа́щамъ ,
Спасе́ши м҃а мт҃ери бж҃їѧ , и҃́же мирови
спасе́нїе ро́ждьшїѧ , мл҃твами сѝ ѿмно
гообра́зныхъ нахожда́щихъ мѝ , и҃мно
гоплетенныхъ и҃скоу́шенїи . на́тѣбо на
де́жду спасе́нїѧ моего̀ во́зло
жихъ , вѣ́рно ра́бъ
твои́

3

Ѧ҆ко бо́же зѣ́ждь сты́и҃никъ

ма́ноу́ила , сáвелїѧ , і҃ѡ́сифа . стр҃ы .
гла́съ , д҃ . подо́бенъ . и҃́ко до́блѧ .

Ѧ҆́ко звѣ́зды многосвѣ́тлы , стр҃тоте́
рпцы прехвалнїи҃ . бж҃тве́ными свѣ́тлостѣ
мѝ , о҃зарѧ́сте вселе́нныѧ конца̀ . бѣ
сѡ́вскаго о҃мраче́нїѧ , и҃страсте́и тлетво́
рны и҃зсѣ́дъ и҃зима́ще . тѣ́мже дне́сь
свѣ́тлое и҃свѣтоно́сное , и҃сто́е ва́ше торже
ство̀ , сошедшеѧ воехва́лимъ сла́внїи .

Ма́ноу́илъ чю́дныи҃ , и҃сáвелїи бж҃тве́ныи҃ ,
и҃ѡа́нъ прему́дрыи҃ , пѣ́сньми сщ҃е
нными да почтѹ́тѧ . трц҃ѹ невозда́
нную , преврагѝ сщ҃е́нно пропов҃ѣ́дающе .
многобо́жную оу҃гасивше ле́сть , кровьны́
ми и҃зліа́нїи҃ . сла́ву прїе́мше неоу҃вада́
емую . Ца́рѧ безако́нна , безако́нно
повел҃ѣва́ющаго , поклони́тнѧ и҃чести при
нестѝ безло́вѣ́сны богѡ́мъ безду́шны
блаже́нныи҃ , му́дрѣ поерами́сте . ма́ноу и҃
ле и҃ѡа́нне и҃сáвелїе велико и҃мени́тїи҃ .

йпострада́вше терпѣли́вно йзако́нно ✻
вѣнца́ йеплетѡ́сте побѣ́дныма ✻, ѿмира
моля́щеся ✻, їны́ стихи́ры гла́съ .
гла́съ . и . по . ☩ Преслáвное чюдо .
Трїѣ ѿпереды́ йви́шася ✻, бго́разумїа
свѣти́лницы ✻, їмнїе́мъ дха́ . ма́нуи
слáвныи ✻, йеваге́лїи прехва́льныи ✻, їема́
нилъ до́блїи ✻ вею́ тва́рь страсте́й свѣ́
тлостїю просвѣща́ютъ ✻ йхже па́мять
дне́сь свѣ́то зарнýю ✻, добродѣ́тельми
їмúще совершаемъ ;
Храни́теле бжественнїи бы́вше ✻ повелѣ́ни
емъ хвы́мъ ✻ царя́ безако́нна пре́вы
ственно ѡбличи́сте ✻ йзако́нно постра́да
сте ✻, влцѣ жертвы́ совершены́ йвльше
я ✻ кровны́ми тече́нїи сти́и мучени
цы ✻, фарао́на невидимаго ✻ сполко́мъ его́
погуби́сте ✻ побѣ́ду вземше ;
Кровьмѝ ва́шими ѡбагри́сте мученическими
✻, себѣ́ порфи́ру блаже́ннїи ✻ вню
же ѡдѣ́вшеся ✻, їа́ко скипетро держа́
ще крт̃ъ бжественыи ✻, хви въцр̃твуете ✻

їже по естествѹ йстїнною цр̃твующу ✻
сти́и му́ченицы ✻ сего́ моля́ше выну ✻,
спасти́ дша́ наша вопїю́щихъ ва́съ ✻.
слáва . гла́съ . и . Воистину возлюбльше
тѧ сло́ве бжїи , слáвнїи мцы , ѡгне́ви
служити ѡстáвльше . ѡстáвльшеже йха
лде́йскую зе́млю , твои́мъ свѣ́томъ ѡза
ри́шася . воѡружи́вшеся ѡру́жїемъ вѣ́
ры , поправи́ша йоу́лїа́на мучи́теля . ма
нуи́лъ слáвныи , йеваге́лїи дивныи , и
йеѳма́нъ пребога́тыи . сощи́емъ йдхомъ ,
пою́ще тѧ мо́лятъ , спасти́ся дша́мъ
на́шимъ ; крт̃овгороди́чен .
Что́ зри́мое се́ видѣ́нїе ✻, е́же моима
о́чима ✻ ви́дится зло́ ✻. содержа́н
вею́ тва́рь ✻, надре́во воздви́жеся ✻. йоуме
рщвля́ешися вѣ́мъ дая́ живо́тъ ✻, бца
плачу́щи гла́ше ✻. е́гда оузрѣ́ накр̃тѣ
воздви́жена ✻, їже йзнемо́г не́йзрече́нно
воїя́вшаго бга йчлка ; тр̃о . гла́съ . д .
Мнцы твои́ ги , востражда́нїихъ свои́ вѣ́
нца прїя́ша нетлѣ́нныма ѿтебе́ бга на́шего .

и҃мꙋще кр҃вповѣть твою неповѣдимꙋю , мꙋ
ча҆щихъ оу҆праздни҆ша . и҃зокрꙋши҆ша вѣ
ю҆мъ немощна҆м шата҆нїм . тѣ҃хъ мл҃тва
ми х҃е бж҃е , спаси҃ дш҃а на҆ша ; канонъ .
гла҃ , и҃ . пѣ҃ , а҃ . ірмо҃ . Нетр҃же́шемꙋ
вмо́ри мꙋчи́тельство фарао́не , и҃по́ꙋхꙋ
и҃лм҃ наста́вльшꙋ , вопое́мъ вв҃и . и҃́ко
просла́вимъ во́вѣки ; Пое́мъ пѣ́снь вв҃и зи
ждите́лю , и҃вседержи́телю бг҃ꙋ . и҃́же стра
стоте́рпца достои́но поче́тшемꙋ , сла́внаго
ма́нꙋила . и҃страда́вшам҃ ни́мъ во́вѣки ;
О҃чесѣ́ю дре́вле вѣ́рꙋ о҃ста́вльше ѡ҃гнепокло
не́нїе , гони́тел҃м стремле́нїе во҆зрази́
ша . и҃́бы́ша страда́льцы , е҃́же въ тр҃цы
ч҃тны́м҃ и҃споѣда́нїе́мъ ;
Я҃́ко є҃дино́чи́лени тр҃цы , постра́давше
е҃м҃ ра́ди , достолѣ́пно вѣнча́стем҃ся
мч҃нцы . мо҆ли́тем҃ ꙋ҆́бо непрестанно ,
и҃зба́вити вѣ́хъ на́съ ѡ҃бѣ́дъ ; бо҃ .
И҃же ѡ҃дꙋ́вы рожество́ вы́ше є҃стества́ .
рожде́нем҃ ꙋ҆тан҃ кня́зм҃ тмы , и҃́коже
пи́шетъ . и҃шверзе́ є҃дем҃ъ , вц҃ꙋ е҃м҃

и҃споѣ́дающимъ ; пѣ҃ , г҃ . ірмо҃ .
Нѣ́сть вт҃а и҃́ко гь҃ , и҃нѣ́сть пра́ведна
и҃́ко бг҃ъ на́шъ . є҃го́же пое́тъ вс҃м҃
тва́рь . нѣ́сть бо вт҃а па́че тебе́ г҃и ;
Нѣ́сть вт҃їи подостои́нїю воехвали́ти ,
ѡ҃ще́нное ва́ше стра́данїе . и҃́мже ꙋ҆́бм҃
зѡ́стем҃ , нѣ҃оплете́нными вѣ́нцы .
вв҃и и҃зба́вителю на́шемꙋ моля́щем҃
сплети́е́м҃ на́мъ ;
О҃гне́мъ о҃пала́еми , неѡ҃скꙋдѣ́вае́м҃ч
ꙋ҆мо́мъ . ра́нами о҃́ковани , болѣ́зне
ми и҃́зъѡ҃щрени . нѣ҃ковани́и мечи́ бы́
сте мч҃нцы , нанечести́вым҃ враги́ ;
Поср҃ами́е́м҃ томи́тель , паде́нїе́мъ ꙋ҆́жа́
сно́мъ па́дем҃ , ѿ҃стꙋпни́къ и҃́бе҃ зако́
нни́къ . хв҃и ꙋ҆́кр҃пльшꙋ мч҃ни́къ тр҃цꙋ ,
до́блѣ о҃полчи́тем҃ нанечести́е его́ ;
Самꙋю тебѣ́ привѡ́дим҃ъ , ро́ждьшꙋю бо҃
тѣ҃ пло́тїю , намольѣ́ꙋ держа́вѣ твое́и
х҃е бж҃е на́шъ , и҃мч҃ни́къ собѡ́ры . тѣ҃хъ
мо́льба́ми ꙋ҆́мири́ ми́ръ свои́ ;
вѣ҃ . гла҃ , а҃ . по҃ . гро́бъ твои́ спсе .

Я́ко тріесвѣтлам свѣщà , о́гнемъ тро́и
чéскимъ въжегшесм . пéремъ о́гневи слу
жа́щимъ , тмý попали́сте . и҃ха́ воде
рзновéнїемъ проповѣ́дасте , возе́ймшаго
ѿнепéкусомýжныя двы . и҃блаже́ннýю
прина́сте конча́нý , тричи́сленїи мýчени
цы ; слáва . і҃нъ . бгоро́диченъ .
Наста́ви на́съ напýть покаа́нїм , оу́кло
нѧщымсм прно козлы́хъ безпýтїю .
и҃преблгаго прогнѣ́ванїам гá . браконе
и҃скýвенам блгословéнам марíе , прибѣ́жи
ще ѿча́нным чáкшмъ , бжїе веле́нїе ;
крстобгоро́диченъ . Зрѧ́щи тѧ́ хе́ ,
вѣкенепорóчнам мт҃и , мéртва накрт҃ъ
простéрта , вопїѧ́ше сне мои́ , вобезна
ча́лне ѿцý и҃дхý . что́ неи҃зречéнное
смотрéнїе твоé сїе . и҃мже спа́слъ е҃си ,
прчтвю рýкý твоéю щедре воздáнїе ;
п҃нъ , д҃ . і҃рмо҃ . И҃згоры́ прнетлéнным ело́
ве прркъ , и҃зъе́диным бцà , хотя́щым
воплотúти , бговúдно раземóтрь . нéо
стрáхомъ слáвословѣ́ше силý твою ;

Ѳ́ корене волшéбна , тро́йца блгословé
нам . ѿцà неблагочéстива , мт҃реже блго
чéствующи , мýченикъ прозвѣ́ бра́тїа ,
возрастúвши плоды́ блгочéстїа ;
Звѣ́зды нелéстны бы́сте вѣ́ры . я҃ко
слнце , я҃кѣ возе́ймши мúрови три
ї́мнам тр҃ца . свѣтоно́сным ма
нýилъ , славе́лїи сонемáйломъ ;
Мшли́тесм трiѣ я҃коже е҃ди́нъ тр҃цѣ . да
ти о́чище́нїе но́ставле́нїе согрѣшéнїемъ ,
творя́щимъ вѣ́рою и҃стúнною , сти́и
мчнцы пáмать ва́шý ; бгоро́диченъ .
Пола́та кровна́ вехъ цр҃м , показа́вем
вои҃стúнý . и҃прéстолъ вы́шняго . и
вы́шьши твáри бгомт҃и , и҃предста́те
лница дшáмъ нáшим ; п҃нъ , е҃ . і҃рмо҃ .
Іже ѿ нощи невѣ́дѣнїа , бгоразýми
емъ провѣщéн конца́ . просвѣти́ мѧ́
оу́тромъ , славословїа́ твоегó ги ;
Достодóлжно е҃си , мýченикъ совершá
емъ пáмать . сúхъ бо кровїю , весь
о́ттúем мирскíи воздýхъ ;

Но́щїю борю́щимъ дре́вле вѣ́рны̀ цр҃кви . мч҃е́ницы ві́ю просвѣ́тиша , зарі́ю правосла́вныхъ и҃хъ вѣ́ры ;

А҃враа́мова нѣ́дра , мч҃е́ническїм дш҃а прїе́мша . и҃мяже ка́коже о́бразъ напи́сань , вы́шнее ц҃р҃ство проповѣ́дастѣ ;

во҃ И҃же о҃тца е҃ди́наго воплоще́на ро́ждьши . бга вонетинѫ бго́мѣти моли́ . вѣ́дъ и҃ зла́вити рабы̀ твоѭ̀ ;

пѣ́снь , ѕ҃ . ірмо́съ . Ри́зѫ ми по да́ждь свѣ́тлѫ , о҃дѣя́нїм свѣ́томъ ка́ко ри́зою , многомилостиве хе҃ бже҃ на҃ ;

И҃зсѣ́кошасѧ вскверны мы́сленыѧ , сты́и мч҃е́ницы . спа́вшемъ безво́ленїа , о҃кормле́нїемъ кр҃та̀ наста́вля́еми ;

Кро́ви ва́ша , зи́ждѫщи земл҃а̀ покры̀ сты́и . и҃бнезапѫ мо́щи вдо́лних҃ъ вокрѫ́жнцихъ , вокровени бы́ша ;

О҃умирѝ ми́ръ бже҃ . и҃справи́ ка́ко мило сердъ стадо твое҃ небрежде́но , мл҃твами сла́вныхъ стр҃тотерпецъ твои́хъ ;

зі҃

Бе҃зсѣ́мене заче́нши бг҃а , зи́ждителѧ во҃ е҃стествъ , нетлѣ́нно родила́ е҃сѝ . того̀ моли́ бго́мѣти , спасти́ем нам҃ъ ;

ко҃ . гла́съ . ѕ҃ . по҃ . вы́шних҃ъ и҃щи́а .

Вѣ́рою хво́ю оу҃ка́зивше́мъ трепе́тнѣнїи , и҃сто̀ ча́шѫ вѣ́рно и҃спи́вше . пересѣкаѧ вложе́нїемъ и҃гордыню на́ землю низло́жи́сте , тро́и҃цы равночи́сленїи . того̀ оу҃бо ѡ҃вецъ҃ мсо҃ли́те ; И҃же и҃спе́рва бж҃тве́нѫю ѣ҃ дѣ́ро́тѫ , і҃е҃ живода́вче , о҃зарѝ ми ка́вѣ . ка́ко дановпою мч҃ники , и҃же по́тщ҃е вѣ́ пѡдвигшихсѧ да́же домерти . и҃вра́жїю вѣю кр҃тепость низло́жшихъ до́бле . и҃дольскїѧже лестѝ ѡ҃вѣ́гше , кр҃тною и҃лою оу҃кр҃епля́еми . мч҃ники претерпѣ́вше , тро́и҃чествѫю сла́вѫ воспрїе́мша . того̀ оу҃бо ѡ҃вецъ҃ мсо҃ли́те ;

пѣ́снь , з҃ . ірмо́съ .

Ѩ҃же и҃начя́тцѣ зе́млю о҃снова́вый , и҃ нб҃а̀ сло́вомъ оу҃тверже́н . бгословенъ е҃сѝ вовѣки г҃и бже҃ ѡ҃цъ҃ на́шихъ ;

Три ѡ҃ди́наго свѣ́та свѣти́лники вождѐ ,

хва свѣтоно́снаѧ цр҃кви . вѣнчено́ца
и҃поⷭ҇тдоно́ца , сла́внаго ма́нⷣила , и
стра́давшаѧ сни́мъ
Х а́лдѣ́йское о҆ста́вльше о҆те́чество , и҃во
лше́бныѧ ѡ҃бѣгоша вѣ́ры , трі҃е тро́ицы
честни́и о҆рⷭ҇жницы вопію́ще . блгове́нъ
е҆сѝ во́вѣки гⷭ҇и бжѐ ѡ҃цъ на́шихъ .
Т рі҃е во҆гни́ и҃же о҆а҃за́рі҃ин . халдѣ́йскі҃ѧ
и҃збѣгоша слⷭ҇жбы . и҃ трі҃е о҆рⷭ҇жницы
и҃же ѡ҃пере́ды , постра́давше похрⷭ҇тѣ ,
и҃же о҆ма́нⷣилѣ . бг҃оро́диченъ .
В женáхъ нероди́ двáѧ , рáзвѣ сáма дво
и҃це . ѡ҃ца́ бо до́лѣ , и҃мⷭ҇ри горⷭ҇ѣ ,
мла́нцⷣ вжи́ко не́бѣ . е҆ⷣи́нъ бо е҆сⷭ҇ѣ хⷭ҇ ;
пⷭ҇е́снь , ѕ҃ . и҃рмо́съ .
И҃же нагорⷭ҇ѣ е҆сⷭ҇ѣ́и проⷭ҇а́вленнаго . и҃вѣ́кⷣ
пи́нѣ о҆гне́мъ дⷭ҇вы́ѧ моисе́ови та́и҃нⷣ пока
за́вшаго , гⷭ҇а , пⷭ҇и́йте и҃прево́зноⷭ҇ите
е҆го́ во́вѣки ; В оздержа́нїемъ вжили
вше тⷭ҇ѣло , блгочⷭ҇е́стїемъ о҆у҆крⷭ҇пльше дхⷭ҇ъ .
стра́дальческое совокⷣупи́ша всѐ о҆у҆держа́нїе ,
кневи́димымъ кнⷭ҇зе́мъ тⷣмⷭ҇ѣ , хⷭ҇вы

стⷭ҇тотерпцы ; Я́коже цⷭ҇ѣ́тцы , вѣ
нцы̀ вѣнчаема мⷣ́ченическими хⷭ҇ва цр҃кви .
невⷭ҇ѣ́стьскою о҆де́жею о҆дѣ́ема , кро́ві҃ю
о҆мо́ченою , я́ко ѡ҃нетлѣ́нїѧ о҆багре́нїѧ
мⷣ́ченикъ ; Ча́сти хⷭ҇е́ спасе́ныхъ , и҃жре́бі҃и
о҆у҆лⷣ́чити твои́хъ мⷣ́ченикъ , и҃неⷭ҇ѐмле
мыѧ сла́вы вподо́би . и҃ неповѣ́дающихъ ,
ѐдино́го тⷣмⷭ҇ена ѡ҃чⷭ҇а и҃дⷭ҇выѧ ; Я́ко ѐди
наго ро́ждьшаго ѡ҃тца , моля́щи непрестаи
нⷭ҇е . да и҃зба́вимⷭ҇ѧ ѡ҃бⷭ҇езⷭ҇акѡ́нїи на́ши .
и҃ неподо́бимⷭ҇ѧ ма́вленїѧ е҆го̀ и҃цⷭ҇ртвїѧ ;
пⷭ҇е́снь , ѕ҃ . и҃рмо́съ . Проⷭ҇а́вленаго нагорⷭ҇ѣ ,
законода́вцⷣ о҆гне́мъ и҃кⷣупино́ю , роже
ствѡ̀ пⷭ҇но дⷭ҇вы́ѧ , ѐна́ше вⷭ҇ѣ́рныхъ спасе́
нїе . пⷭ҇е́сньми немо́лчными велича́емъ ;
Т регⷣ́бнымъ о҆у҆же́мъ , вла́съ совокⷣупи́
благода́ть , ма́нⷣиле гаве́лїе и҃и҃ма́иле .
незы́блемою вⷭ҇ѣ́рою собра́вши , ѐдино
мⷣ́дренъи нра́въ , и҃же похⷭ҇ѣ и҃повⷭ҇ѣда́нїѧ
ва́шего ; И҃оу҆ѧ́ѡна емра́днаго и҃ѡ҃ⷭ҇тⷣ
пи́ника , лⷭ҇тива́го мⷣ́чⷭ҇ителѧ . трепле́те
и́ною пра́щен побⷭ҇ѣди́сте , трⷭ҇цы о҆рⷭ҇жницы ,

трїѐ о҃дѣ́жни вѣнцы̀ вскꙋ́пѣ ;
Достóйно пáмꙗтно чꙋ́до мꙋ́ченикъ .
покончи́нѣ бо прóпастїю землéною покры
вшеѧ . помáлѣ ꙗ҆́ко свѣтолꙋ́чны звѣ
здꙑ , ѿземлены́хъ нѣ́дръ о҃блиста́ша .
бо ꙗ҆́же ѿвсегдá бокꙋ́ рождьшїѧ неказа́
нным҃ъ слóвомъ , їѧ҆же ѿбезна́чальна ѻ҃ц҃а ,
прев҃ꙋщное слóво бг҃омꙋ́дрїи . йѣмáтерѣхъ
дв҃ца . спасáй дꙋ́ша вопїю́щихъ т҃а́ .
гѣ҃ . подóбенъ . Чюдна́ѧ и҆треплете
нна́ѧ вопленúцахъ зла́ты́хъ , мч҃ни́къ на
стá всещéнна́ѧ пáмꙗть , великаго во
йѣ́тинꙋ́ манꙋ́ила и҆савеле́ѧ и҆змаи́ла превла
вны́хъ . йвсѣ́хъ вѣ́рны́хъ ерцá о҃зармéтъ свѣ́том҃ъ , йдша веселúтъ ;
бо҃ ꙗ҆́ко и҆мꙋ́щи мр҃дїе , и҆млтъ велúкꙋ .
прúзри всепѣ́таѧ бц҃е дво , намое смире
нїе . йстрастéй молвꙋ́ , йсобла́знъ жи
тїѧ , разорѝ о҃трокови́це .
йо҃гнѧ геє́нскаго йзбáви
мѧ , твои́ми
мл҃твами ;

Мѧ́цъ бж҃е́ственнꙋю стáгорнника

леóнтїѧ . стры̀ , глáгъ , й҃ . подóбенъ .

Что̀ вы̀ нарече́мъ . Что̀ тѧ и҆мену́емъ
слáвне . Є҆лла́дское приноше́нїе , ꙗ҆́ко
ѹ҆стремúвшаѧ ѿнегѡ̀ . финúческое о҃чи
щéнїе , ꙗ҆́ко закóлена ви́ней . свѣтúлни
ка , ꙗ҆́ко вотмѣ́ воз҃блиста́вша . до́блѧ ,
ꙗ҆́ко неповѣ́дима ꙗ҆́вꙗющими . многоо҃бра́зно
твоѐ бл҃гозва́нїе , леóнтїе вреблаженне .
моли́ спасти́ѧ дш҃а́мъ на́шимъ ;
Что̀ тѧ страстотéрпче пронарече́мъ .
воúна хв҃а , ꙗ҆́ко погꙋ́бителѧ врагóмъ .
цр҃ѧ страсте́мъ , ꙗ҆́ко благочéстїѧ стра
да́льца . пита́телѧ а҆лчꙋ́щимъ , ꙗ҆́ко
нищелю́бца . пра́ведника , ꙗ҆́ко рачúтелѧ
нѣмо́ꙋдрена . разли́чнаѧ твоѧ̀ страда́
нїѧ , свѣтлѣ́йша боренїѧ . молѝ
спасти́ѧ дш҃а́мъ на́шимъ
Кто́тимъ нечюдúтъ леóнтїе . ꙗ҆́ко
бесéдника прїе́мъ нетлѣ́нїѧ и҆сто́чникъ .
рѣкы̀ бл҃годѣ́нїѧ и҆стачáеши вѣ́рнымъ .

йвѣ́мъ безъ́ме́здно , незабѝетна* при
ношаеши жа́ждущи м̃ дарова́нїа* . весели
шиже , причащающаѧ* во́дамъ бла́гти* .
моли́ спасти́ѧ дш̃а́мъ на́шимъ
сла́ва . гла́съ , а̃ . Стртотерпче леонтїе
прехва́лне . ѡ̃лнѣ́ хв̃ы т̃а , ни ѡ̃гнь
ни ра́ны , ни мечь ѡ̃лучити невозмогоша .
но мѹ́жески пострада́ пе́реди мѹ́чи́тель .
йдольскїѧ жє́ртвы разори́лъ е̃сѝ бгомѹ́дре .
ѩ̃нъ вѣнчено́сче ли́кѹеши на́нб̃ѣхъ ,
прилѣ́жно моли́ ѻ̃дша́хъ на́ши* . крто́бо .
Прикрꙋ́въ пре́стоѧщи , своего́ сна йѵга* .
йдолготерпѣ́нїе его́ ематрѧ́щи* . гла́ше
рыда́ющи м̃ти ч̃тѧ* . оувы́ мнѣ чадо
влⷣа́дысе* . что́ сїѧ́ стра́ждеши непра́веднѣ ,
слово бжїе* . даспаве́ши ч̃лчество
настихо́вны , вош . сла́ва . гла́съ , д̃ .
Весели́ѧ нб̃о дне́ѧ све́тло , йзе́млѧ
дарадꙋ́ется вѣ́рно , впа́мять мѹ́ченика
леонтїѧ . йбо наста́вшїй дн̃ь , нежє́ртва
ми безъ́зловре́нными , но жє́ртвою хвалѣ́ ,
ѡ̃цвѣте́цъ дхо́вныхъ вѣнчева́ется .

оукраше́нъ бо сна́ми предъ́течѧ , без
кро́вьнꙋ слꙋ́жбꙋ вѣнцеда́вцꙋ приносѧ
мольбꙋ́ проси́тъ свѣ́тло . водворы́ ра
ек̃їѧ достигнꙋ́ти , йже вѣ́рно творѧщи
па́мять е̃го́ ; крто́ бгоро́диченъ .
Распина́ема ви́дѧщи* , йзре́бра пробода́ема
копїе́мъ , прч̃тѧ* , х̃а члколю́бца* .
пла́чꙋщи копїѧ́ше* . что́ сѣ́ сне мо́и* .
что́ т̃и бе́благода́тнїи лю́дїе воздаша* ,
воз̃блага́ѧ йѧже сотвори́лъ е̃сѝ и̃мъ* . и
тщи́шнѣѧ бе́чадетвовати м̃а веселюбе́зне* .
дивлюе́ѧ мл̃де , твое́мꙋ во́льномꙋ
распа́тїю ; тропа́рь . гла́съ , д̃ .
Мч̃ницы твои́ г̃и леонтїи , востражда́нїи
свое́мъ вѣне́цъ прїѧ́тъ нетлѣ́нныи , ѡ̃
тебе́ бга на́шего . и̃мѣ́ѧ бо кр̃е́пость
твою́ непобѣди́мꙋю , мѹ́чащихъ оу̃пра
здни . и̃ разрꙋ́шивъ вѣсо́мъ немощна́ѧ
шата́нїѧ . того́ м̃твами х̃е бже спаси̃
дꙋ́ша на́ша ; кано́нъ . творе́нїе ѩ̃анна
мниха . гла́съ , д̃ . пѣ̃ , а̃ . и̃рмо́съ .
Воспою́ т̃и г̃и бже мои́ , я̃ко нѣ́сѣ лю́ди

изработы египетскія. покры же оружіе
фараоне и силу его; Законъ похвалны
добродѣтель твоя не отпадаетъ, хвъ оу
годниче леонтіе. самъ бо есть тебѣ по
хвала, и богатьство не отемлемо;
Желая блаженне паче естественыхъ, не
скверну душу, дѣвьственымъ тѣломъ
оукрашь. к вышнему пути, благолѣпно
оустроилъ еси; Державу в земъ напреле
сть. мчническую чть хвалѧ прпдбно, сла
вныи леонтіе. прно тебе желаемаго;
бо. Тебѣ вси притекаемъ бце, яко побори
цѣ твердѣй. намолбу движуще, изба
вити стадо твое отвсякаго объстоянія;
пѣснь, г. ірмосъ. Лукъ силныхъ изне
може, а немощніи препоясашася силою.
сего ради возвеселися огѣ срдце мое;
Обычай благооукрашенъ и мудрость,
благодатьже отбга стяжавъ леонтіе.
явился еси истинныи страдалецъ, и
мученикъ изряденъ;
Возложите душа живому бгу, стобою

воиномъ приглашаше леонтіе. црвиже
вѣчно пребывающу воиньствуйте;
Глаше блгочестія глы, медоточьныи
и бголюбезныи языкъ твой. рабы же
нечестія, хулники низлагаше;
Радуися мти неискусобрачная, яже бо
бга слова воутробѣ своей вмѣщьши.
и рождьши воплощенна, яко бга вкупѣ
и человѣка; сѣ. гласъ, д. по.
скоро вари. Крстъ якоже оружіе воспри
емъ, к боренію отлучися невидимыхъ
врагъ. доблественѣже пострадалъ еси.
тѣмже потребивъ силу его, возмездіе
пріятъ чюдесъ благодать. моля спасти
ся намъ, мчнче леонтіе преславне;
слава. іннѣ. бо. Чистая всенепоро
чная и неискусобрачная, яже едина
безлѣтнаго сна, и слова бжія влѣто
порождьши. сего состыми и чтными па
триархи, мчнки и прорки, и съпрпдбными
моли. даровати намъ очищеніе и велію млсть;
крстобо. На крстѣ тя воздвижена яко

оу҃зрѣ҃ , прѣтам҃ мѵ҃ти твоѧ҃ слове҆ бж҃іи ,
матерѣ҃ски рыдающи вѣщаше . что҃ но
вое и҃странное вѣ сне҆ мои҃ чюдо . како҃ жи
знь вѣхъ приближа҃шемъ смерти , о҃жи
вити хотѧ҃ оу҃мершам҃ , а҃ко милова҃рдъ ;
пѣ҃снь , д҃ . ирмо҃съ . Нб҃а҃ добродѣтель
твоѧ҃ покры҃ла е҃сть , и҃ земл҃а и҃сполни
сѧ҃ слав҃ы твоеѧ҃ хе҃ . тѣ҃мже непрѣста҃нно
зовем҃ъ . слава҃ силѣ҃ твоеи҃ гн҃и ;
И҃же на҃ровтїю вѣ҃ковѣчскою о҃держ҃имыи , тѧ҃
любо҃вїю бж҃тве҃ною водержимаго . немил
остивно оу҃ран҃ше , мч҃нче острастотерпче
лео҃нтїе ; Тѧ҃ оу҃лови҃ти і҃а҃ти , ко
и҃стинѣ дерзовенѣ ѡ҃бѣщал҃ъ е҃си҃ . а҃ко
блаже҃нна претѧ҃щаго непщю҃м҃ , мч҃нче
острастотерпче лео҃нтїе ;
И҃же на҃древѣ҃ тебѣ҃ ра҃ди пригвожде҃ем҃ пло҃
тїю . на҃древѣ҃ тѧ҃ сѧ҃ вѧ҃зана е҃го҃ ра҃ди зр҃ѧ ,
кр҃тѣ҃пости напо҃лни и҃ благода҃ти ;
бо҃ Херѵ҃вимскихъ чино҃въ преи҃мѵ҃щи , и
бга҃ нарѵ҃кѵ҃ сѣдѧ҃щаго , е҃плоти҃ю ноги
вши . ра҃дуем҃ъ ещ҃е вселе҃нам҃ ;

пѣ҃ , ѳ҃ . ирмо҃ . Созда҃вый на҃съ сѵ҃щам҃
лю҃ди , кро҃вїю твое҃ю гн҃и . твои҃ мир҃ъ
да҃ждь на҃мъ , вое҃дино҃й мы҃сли сохран҃и
ста҃до сво҃е҃ ; О҃бчѧ҃ къ҃ заколе҃нїю гото҃во
приведе҃м҃ , леонтїе҃ вселе҃нне . мѵ҃чи҃тель
ѕкомѵ҃ сѵ҃дищѵ҃ , похѣ҃ самою во҃лею
прест҃а҃ ; Сѣ҃вщи твою҃ кр҃тѣ҃пость
дш҃е҃внѵю҃ покѵ҃ша҃шем҃ , прелести
повинныи҃ . распе҃ншаго҃ем҃ гда҃ , а҃коже
злодѣ҃ѧ҃ челов҃ѣка҃ оу҃ничижа҃м҃ ;
Да҃погибнѵ҃тъ бо҃зи , и҃же зе҃млю и҃нбо
на҃въ҃ невотво҃ршеи . распны҃и҃бом҃ вѣ҃хъ
водѣ҃тель е҃сть , мѵ҃ченице҃ глаше ;
бо҃ Ра҃дѵ҃ем҃ пр҃там҃ ч҃там҃ неи҃скѵ҃обра҃чнам҃ ,
ст҃а҃м҃ мр҃іе бгонев҃ѣ҃сто҃ . а҃ко бга҃ родила҃
е҃си҃ , о҃небе҃ви҃шаго ро҃дъ на҃шъ ;
пѣ҃снь , ѕ҃ . ирмо҃съ . Возопи҃лъ ,
прообра҃зѵ҃м҃ погребе҃нїе тридне҃вное , пр҃ісъ
і҃о҃на вы҃кит҃ѣ молѧ҃м҃ . ѿтлѧ҃ еплеи҃м҃ѧ ,
і҃ее҃ цр҃ю сы҃и сѵ҃лам҃ъ ; Тѵ҃хъ оу҃бо прит҃ѣ
кающим҃ъ вѣ҃рою леонтїе҃ . и҃ело҃во рас҃тво
ре҃но и҃мы҃и бж҃тве҃ною во҃лїю . жесто҃къже

врагоу хвтемъ наблюдшемъ: Радуемъ оубо
вѣрныи твои рабъ леонтіи, шдалѣше себе
свѣдѣтельствоу цр҃тіимъ твоего. но нетерпѧхоу
вразѣ твои хе йетины. Ражизахоумъ гаро
стію, якоже звѣрїе безаконніи. йрѹцѣ вола
гахоу якоже нало намчника. нашеше разторгноути
бо нецѣдно, непобѣдимаго. Неймамы разве
тебе застоупницѹ прчтам, поющеи прто е
ржтво ти влще. темже молимсѧ,
благопребытна сотвори его рабомъ твоимъ,
ко. гла, г҃. по. дважды днь. Мучителе
обличилъ еи лукавое коварство. еллино
погрдилъ еи безбожноую лесть. бовеселилъ
еи аггльскам ликостоженїм. навилъ еи
бгоразоумїе вс҃мъ члкш. его ради твою
памать почитае любовїю, мудре леонтїе,
якоо Ходатам бгу йчлкомъ га, нашоу зе
маных҃ъ нищетоу прїемшаго, шнеекоую
можным чтым бца. йраспѣншасѧ,
йбоздвигша штлм члчество. призы
ваю даровати, яко дамудраго леонтїа
нынѣ воехвалю. йповѣмъ свѣтлмъ его

страданїи йкрасна, яже показа добрѣ.
мужествомъ йвѣрою, йлюбовїю воорж
женъ. сего ради почитаемъ любовїю мудраго леонтїа: пѣснь, з҃. ірмосъ.
Спасыи вогни авраамскїа сидѣти. йха
дѣ оубивъ, яже безправды правед
ным оуловлше. преп҃тыи ги бѣже шцъ
блгвенъ еи: Твердостїю разума, якоже
плѣненїи штрощы, въпламенемъ некоше
нїи йпламень попра леонтїи непобѣдимыи.
пой тебѣ, ги бѣже шцъ блгвенъ еи:
Безпристрастїемъ плоть забывъ. крѣ
пко раны похѣ, яко непобѣдимъ мчнкъ
терпше. пой своемоу зиждителю. бѣже
шцъ нашихъ блгвенъ еи:
Мудростїю йлюбовїю хвою, естества
твердо оудержавъ тлѣнное вопражение.
живоносноую прозволилъ еи смерть
вопѣвам леонтїе. бѣже шцъ на
шихъ блгвенъ еи: Слова йдха
сошцемъ единотрисоставное естество, его
словомъ неуклонныи, йнепобѣдимыи

мученикъ взываше. препѣтыи гн бже
бо ѿцъ нашихъ блгвенъ еси. Безсѣменно
воутробѣ, и паче естества пріемшую,
непремѣннаго бга. замлрдіе члкомъ
примѣшьшася. блгочестно воспоемъ,
яко мтрь бжію вовѣки. пѣснь, и. ірмос.
Распятаго плотію накртѣ, и показавша
го намъ оружіе наспасеніе. дѣти прево
зносите ха бга нашего вовѣки.
Терпяше плотію раны мчникъ. и безпло
тнаго врага ѕѣло побѣждаше. поя, пре
возносите ха бга нашего вовѣки.
Свѣтло оумъ ковлцѣ, вбоденіихъ
простерлъ еси. любовію мчниче превозно
сите вопія, ха бга нашего вовѣки.
Побѣда тебѣ хс есть мучениче. егоже
ранами плотьскими, прославилъ еси зо
выи. дѣти превозносите ха бга нашего
бо вовѣки. Тя преславно ѡбго мти,
родове вси земленіи чтая оублажаемъ.
яко тобою кнбси вознесохомся, дво
мти. пѣснь, ѳ. ірмосъ. Ржтво ти

безтля явися. бгъ изъ боку твоею пройде.
плоть нося явися, на земли сочлки
пожилъ есть. тя бце тѣмъ вси ве
личаемъ. Трцѣ служитель показа
ся. послуживъ леонтіе непорочно.
емуже вся колѣна поклоняются,
небесныхъ и земныхъ и преисподнихъ.
егоже воспѣвающе, тя достойно оу
блажаемъ. Видѣти желая невеще
ствено, лицемъ ѿкровеномъ гню славу
началъ совлечеся и властей. едино пропо
вѣдавъ три составное бжтво.
Возвеселися твоимъ исповѣданіемъ, и
тебе исповѣда достойно пред ѿцемъ спсъ.
егоже оумоли стртотерпче, завсѣхъ вѣ
рою величающихъ память твою.
Вышнихъ чиновъ вышши еси дво бце. бо
яко едина познася вышняго селеніе блго
словеная. тѣмже тя вси бцу возвѣщаемъ.
свѣтилен. по. нбо звѣздами.
Искушься якоже злато огнемъ имуками.
достоинъ явился еси даръ бга вышняго,

всеславне стрⷭ҇тотерпче. ѡ҆ насъ нн҃ѣ помо
бо лисѧ; Державнымъ си кровомъ,
ѿврагѡвъ навѣта, насъ чистаѧ своѧ
рабы сохрани невреждены. тѧ
бо стѧжахомъ, єдинꙋ
прибѣжище внꙋ
ждахъ;

Мⷭ҇ѧ того же в҃ѳі҃ дн҃ь ст҃аго а҆пⷭ҇ла і҆ѹ҃

ды брата гн҃ѧ поплоти. стихѣры.
гласъ, а҃. подобенъ. прехвалнїи.
Іоудо всехвалне. твоѐ вѣщанїе изыде,
ꙗкоже молнїѧ вконца всеѧ землѧ мрⷣе.
помраченныѧ лестїю безбожїѧ, къ свѣтꙋ
наставлѧѧ невечернемꙋ. імже нн҃ѣ сїѧѧ,
испроси дш҃амъ нашимъ велїю млⷭ҇ть;
Іоудо чюдныи, хв҃а колесница ꙗко бывъ.
идольскꙋю гордыню низложилъ еси. плѣ
же тайно словомъ бж҃їимъ плѣнилъ
еси, кжизни нетлѣннѣй славне.
єюже наслаждаѧсѧ нн҃ѣ, испроси дꙋ
шамъ нашимъ миръ и велїю млⷭ҇ть;
Іоудо а҆пⷭ҇ле хв҃ъ, оученикъ бывъ вопло
щьшагосѧ бг҃а нашего. ѿнегоже ꙗко овча
посредѣ волкъ воистинꙋ послаѧсѧ. сло
вомъ своимъ сихъ претворѧѧ, злочестїе
коблгочестїю, и бж҃твеномꙋ разꙋмѣнїю
ст҃ыѧ трⷭ҇ца. тѣмже восхвалѧемъ тѧ;
Іны стрⷯ҇ы. гла҃, є҃. по҃. прⷣпбне ѿче.

Мановенїемъ бж҃твенымъ повинꙋѧсѧ пре
блженне, воплощенїе слова всѣмъ
проповѣдалъ еси, намъ оуподобль
шасѧ безповелѣнїѧ. сего бывъ че
стенъ оученикъ. семꙋ бывъ братъ по
плоти. того славѣ сподобльсѧ, ꙗко
чистъ зрѣти бж҃твенымъ оумомъ.
тѣмже почитаемъ тѧ і оудо бг҃огласе.
и памѧть твою совершаемъ, вѣрно
вопїюще ти. х҃а моли всегда, дарова
ти вселеннѣй єдїномышленїе, миръ
и велїю мл҃ть. Горꙋ искапающꙋю сла
дость, бж҃твенаго разꙋма ап҃ле і оудо,
тѧ именꙋемъ. смиренїѧже рѣкꙋ,
оустремившꙋюсѧ ѿдꙋховныхъ невеще
ственыхъ истѡчникъ. и безбожїѧ
изсꙋшающꙋю морѧ, и напаѧющꙋю
тайно благочестивыхъ срдца и помышле
нїѧ. трꙋбꙋ доброгласнꙋ, гласѧщꙋю
слова бж҃ественное ꙗвленїе, миръ изба
влѧюща. єгоже нынѣ моли. ємꙋ
же помолисѧ всегда, даровати вселеннѣй

єдиномышленїе, миръ и велїю мл҃ть.
Бл҃женне і оудо, братїѧ твоѧ тѧ восхва
лиша, бв҃и брата ꙗвльшасѧ. бывша
дх҃ꙋ прїѧтелище бг҃оподобно. єгоже
свѣтлостьми чисто просвѣщьсѧ, оугль
ꙗвилсѧ еси лесть попалѧѧ. вѣрныѧ
же всѧ просвѣщаѧ, чистыхъ оученїи
сїѧньми. тѣмже почитаемъ тѧ,
ꙗко незаходимꙋю дн҃ьницꙋ. и совершаемъ
твою памѧть ст҃ꙋю, вѣрно вопїю
ще ти. х҃а моли всегда, даровати
вселеннѣй єдиномышленїе, миръ и ве
лїю милость. слава. і ин҃ѣ. бо҃.
Комꙋ оуподобисѧ дꙋше моѧ, преспѣ
вающи вгѡршихъ повсѧ дн҃и. и прила
гающи себѣ стрꙋпомъ безꙋмно ꙗзвы мно
жайша, ꙗко всемꙋ тѣлеси быти ꙗзва.
непоминающи ꙗко сꙋдїѧ приближаетсѧ,
ємꙋже предстанеши прїѧти подѣломъ пра
ваѧ и томленїѧ. но обращьшисѧ при
пади дв҃ѣй, зовꙋщи. влдчце прч҃таѧ,
непрезри прогнѣвавшаго бг҃а милостиваго.

йже йзтебѣ наслаѳнїе чл҃кѡмъ рождьшаѧ,
замрдїе многое ; кр҃тобг҃ородиченъ .
Єгда гроздъ ненаражденъ , єгоже йко
винограда прозябла єси . видѣ надревѣ
обѣшена , прободенаже копїемъ вбѣтве
нам ребра . что сѣ глаше сйне йже .
како йже недуги всѧ йстрасти нецѣлѧ ,
страсть подъемлеши , безстрастенъ сый
по єстествѹ вжтвеномѹ . что ти людїе
безблагодатнїи , благодателю сїѧ воздѧ
ша , вмѣсто благодѣтей , вопїѧше
прч҃тѣѧ . но сего стрястьмѝ , страстей
мѧ свободити молиѧ непрестанно . йко
да слављю тѧ ; тропарь . глсъ , а .
Хва тѧ ѓродника ѧпле їѹдо , мчника
крѣпка , вшенно воспѣваемъ . лесть
погѹбивша , йвѣрѹ соблюдша . тѣмъ
же днесь прѣтекшю памать праздноующе ,
грѣхѡмъ разрѣшенїе молитвами твоими
прїемлемъ ; канонъ . творенїе деѳфа
нѵво . глсъ , є . пѣ , а . їрмосъ .
Конѧ йздадника вморѣ чермнѣмъ ,

вопрѹшаѧ брани , мышцею высокою хе
йстрѣлъ єсть . їйлѧже спасе , побѣдноую
поюща ; Таинниче нѣмымъ , їоудо все
мѹдре , оучениче спасовъ . йпричастниче
йстиннымъ жизни . ѩзыкъ мой подвигни
йслово направи , похвалити житїе твое ;
Влекїи спасовъ ѩремъ ѧпле , йразднѹ
вѣкїи . їобновлѧ благодатїю , вѣма
вѣмъ єви . имногъ плодъ принесъ
єви , призвавшемѹ прославне ;
Слова воплощьшаѧ обрѣтъ оучителѧ .
йсго гвидче лѹчами просвѣщаѧ , былъ
єси свѣтъ вторыи . перваго їмьми , во
образѹѧ причастне ; Вѣра даповѣдѹе
тѧ токмо , ѧнеска занїе . єже паче оумѣ
чюдеемъ , бг҃ородителнице прч҃тѣѧ . непо
стижно бо бга слова родила єси , оболчена
въчлвество ; пѣ , г҃ . їрмо . Оутвержен
ниначе же землю повелѣнїе сн҃ , йраспро
странѝ неодержимѹю тѧготѹ . нанедви
жимѣ хе камени заповѣдей ти , цр҃квь
свою оутверди , єдиныи блже йлколюбче ;

Вѣ́зма́тва оу́чникъ хвъ бл҃гов҃ѣ́ніе , превы́ше вели́каго величе́ства . ѥ́ліко бы́ша ѥ́мꙋ дрꙋзѣ́ѩе ѩ҆вонѣ́тственнїи , ѩ҆ерѡ́дницы . ѩ҆госпѣ́дницы , ѩ҆та́инамъ ѩ҆каза́тели . ѩ҆ꙋ́до бра́тїа твоѧ̀ та́ похвала́ютъ . бра́та ѩ҆́бльшаѧ , ѩ҆непщева́ема ѩ҆́бльшагоѧ пло́тїю , сло́ва прѣ҆вѣ́чнаго ѿпр҃носу́щаго воз҃ї́мъша , ѿнерождена́ роди́теля .

Ѡ҆умерт҃вѝ ѩ҆́же на земли́ свое́ѧ ѡ҆у́ды . пожи́ѧ ѥ́ѩ сѫ́жи́знїю вѣ҃ хꝋ҃ пребога́те . ѩ҆живоно́сныѧ жи́зни , вс҃ѣ́ѩ вселе́нны҃ѣ провозв҃ѣ́стниⷦ ты́ бы́лъ ѥ́сѝ , гл҃ы живо́тныѧ пропов҃ѣ́даⷯ ; Сѐ ты́ па́че вс҃ѣ́хъ чтⷯ ѡ҆блажи́ѧ . прѣ҆взы́де вс҃ѣ́хъ стоⷭ҇тїю . вѣ҃ прѣ҆возне́сеⷯ . ѩ҆вѣ҃хъ ѩ҆́вишⷯ вы́шшѝ нб҃ны́хъ сѝлъ , мт҃и бо҃и бы́вшѝ ; всѣ҃да́ленъ . гл҃аⷯ , и҃ . подо́бенъ . премꙋ́дрости . Ро́ждшаговⷯ влады́ки , ѩ҆бра́та бы́ша вс҃ѣ́мъ ѩ҆зра́нны҃мъ , ѥ҆ꙋ́до блаже́нне бра́тъ бы́лъ ѥ́сѝ . ѩ҆҃ѡ҃не го̀ посла́нникъ вовѣ̀ конца̀ посла́ѧ премꙋ́дре , сло́во вѣ́ры вс҃ѣ́мъ вѣ҃вла́ѧ .

ѩ҆провѣ҃щаⷯ ѩ҆́же тмо́ю нев҃ѣ́дѣнїⷯ рабꙋ́ющаⷯ , лꙋка́вомꙋ миродержцꙋ . сего̀ ра́ди вопїе́мъ ти . молѝ хҝ҃ бг҃а , гр҃ѣхѡ́въ ѳ҃ста вле́нїе дарова́ти , чт҃ꙋщимъ ли҃кова́нїю с҃тꙋю па́мять твою̀ ; слава . ѩ҆нн҃ѣ . бо҃ .

Я҃́ко вс҃енепоро́чнаѧ нев҃ѣ́ста творцꙋ . я҃́ко неискꙋсомꙋ́жнаѧ ма́ти ѩ҆зба́вите ля . прїа́телище я҃́ко сꙋщи оу҃т҃ѣ́шителѧ всѣ҃хъ . безако́нїю мⷯ сꙋща вскве́рно жили́ще , ѩ҆нт҃ѣ́сомъ ѩ҆гра́лище бра́зⷣомъ бы́вша . потщи́ѧ ѩ҆ сѩ́хъ злодѣ́ѩнїⷯ мⷯ ѩ҆зба́вити . свѣ҃тло жили́ще добродѣ́тельми сод҃ѣ́лавши . свѣ҃тода́тельнаѧ ѩ҆нетлѣ́ннаѧ , разже́нна ѻ҆блакъ страсте́й . ѩ҆вы́шняго прича́стїⷯ сподо́би , ѩ҆нев҃ѣ́ствꙋ невечѣ́рнемꙋ мл҃твами сѝ ; кр҃то бо҃ .

Я҃́гнца ѩ҆па́стыра і҃ѩ҆зба́вителѧ , я҃́гнца зрѧ́щи нак҃р҃тъ . воскли́цаа́ше влезѧ́щи , ѩ҆го́рко ѕы́баю̀щи . мі҃ръ оу҃бо ра́дꙋетсѧ прїе́млѧ ѩ҆зба́вленїе . оу҃тро́баже мо̀ѧ гори́тъ , зрѧ́щи твоѐ распа́тїе .

еже терпиши замл҃рдіе милости, долго
терпѣливе г҃и. милости бездно, і҆исто
чниче неисчерпаемыи. оумл҃рдисѧ, и
даруй согрѣшеніемъ оставленіе, иже
вѣрою твоѧ воспѣвающимъ бж҃твенаѧ
страданіѧ; пѣснь, д҃. і҆рмосъ.
Бж҃твеное твое разумѣвъ смотреніе,
дивѧсѧ аввакумъ, х҃е трепетно вопіѧ
ше. наспасеніе людемъ си, спасти
благіѧ своѧ пришелъ еси;
Великіи спасовъ ап҃лъ, ѧвленіѧ дх҃а спо
добленъ, возлюбенъ бысть. изрѣніѧ
его зарѧ, и доброту видѣвъ;
Ты дарованіѧ исполненъ и благодати,
иже ѿ б҃га дарованъ ап҃ле. коспасеніѧ при
станищу, тѧ пѣснословѧщаѧ спасай;
Силою непобѣдимою, дх҃а прест҃аго огра
ждаемъ, служителю неизреченымъ. лу
кавствіѧ ѿгонѧеши духи, словомъ блг҃ти;
бо Несказанно зачен҃ши всенепорочнаѧ,
творца своего и б҃га. моли спасти ны
ѿбѣдъ. и д҃шевное спасеніе подати,

поющимъ тѧ вл҃чце; пѣ, е҃. і҆рмо.
Одѣѧисѧ свѣтомъ ѧко ризою.
к тебѣ оутреннюю, и тебѣ вопію. д҃шу
мою просвѣти омраченую х҃е, ѧко мл҃рдъ;
Закона оставль сѣни, истинѣ образъ
и здалеча проповѣдалъ еси. самую
истину стѧжавъ наставника;
Закона повелѣніе исполнѧѧ апостале,
ѧзыки всѧ оученіи своими оуча потеклъ
еси. и сихъ крестѧ, троическимъ
призываніемъ; Дождь ѧко небесныи,
ѧко роса свыше, бж҃твеное вѣщаніе твое
б҃гопроповѣдниче. мглу разори много
божіѧ, единаго б҃га проповѣданіемъ;
Оумертви страсти моѧ, б҃городителнице. бо
і д҃шу мою оуморену грѣховными сласть
ми, воскреси. м҃ти истіннаго воскр҃ніѧ;
пѣ, ѕ҃. і҆рмо. Волнѧщееся бурею д҃ше
тлѣнною, вл҃ко х҃е. страстей моихъ
море оукроти. і истлѧ возведи мѧ, ѧко
мл҃рдъ; Видѣніѧ оученіемъ, житіѧ дѣѧнь
ми, свѣтло х҃въ ап҃ле сіѧѧ. сущаѧ

вогла́вин҃ъ невѣ́дѣнїѧ просвѣ́тилъ є҆сѝ ;
Посыла́еши всѣ́мъ чл҃кмъ свѣ́тлое ,
и҆оу҃чє́нїе дха҃ и҆спо́лнено посла́нїе . є҆ще́нно
и҆зла́енне пречю́дне ; Бг҃овѝдецъ вѣ́щаетъ
нб҃нам҃ , и҆́коже слове́нꙋю нѣ́кꙋю бж҃їю
сла́вꙋ пов҃ѣ́дам҃ . и҆́же на́съ ра́ди пло́тїю
и҆зма́льшагося҃ и҆ꙋдеѡ́вы ; бг҃ороди́чен҃ъ .
Ѓрта́м҃ вла́це бг҃омт҃и . и҆́збави м҃а тла́м҃
и҆стра́стѣи́ смꙋще́нїе оу҃то́ли . и҆́же и҆сто́
чникъ безстра́стїѧ рожде́шїѧ ;
ко . гла́съ , в҃ . подо́бенъ . Твє́рдыѧ .
Твє́рдымъ оу҃мо́мъ и҆́збра́нъ оу҃чени́къ
ты҃ и҆зни́ѧ , и҆стола́ нево́бори́мъ цр҃кви
хв҃ѣ . и҆́зы́комъ пропов҃ѣ́да сло́во хво ,
вѣ́ровати гл҃ѧ во є҆ди́но бж҃тво҃ . ѿнегоже
прослабле́ѧ , прїѧ́тъ да́ръ и҆сцѣле́нїи .
цѣ́лити неду́ги притека́ющимъ ти҃ ,
а҆по́столе і҃ꙋду́ вехва́льне ; гкосъ .
И҆стиннаго бл҃гочести́ѧ пропов҃ѣ́дника ,
и҆держа́внаго и҆стин҃ѣ побо́рника , достои́
но вохва́лимъ . и҆́ко подо́бника хв҃ꙋ и҆ви
дѣ́телѧ . стр҃ти бо є҆го҃ на҃тѣлѣ́ мꙋ́жески

прїа́тъ . и҆́ко оу҃чени́къ словесѝ і҃а҃по́столъ
і҃оу҃да вехва́лныи . пѣ́снь , з҃ . і҃рмо҃ .
Превозно́вимыи ѡ҃щемъ гь , пла́мень
оу҃гаси́въ , дѣ́тиже прохлади́лъ є҆́сть ,
є҆ди́ногла́сно пою́ща . бж҃е бл҃гов҃ѣ́н҃ъ є҆сѝ ;
Бг҃овѝдна съѣ́вшїемъ бж҃ества҃ бы́вша ,
всѝ і҃оу҃ду́ вопшемъ , вогла́сно пою́ще .
бж҃е благослове́н҃ъ є҆сѝ ;
Дх҃одви́жимыи , и҆́бг҃одохнове́нныи
и҆́зы́къ твои́ , ми́ръ о҃брати́лъ є҆́сть ,
хв҃ы́мъ пропов҃ѣ́данїемъ . є҆мꙋ́же всѝ
пшемъ . бж҃е бл҃гослове́н҃ъ є҆сѝ ;
Да́етъ тебѣ́ нб҃ное нав҃ѣ́дїе гь , и҆пр҃тлъ
прсв҃ѣ́телъ . нане́мже почива́м҃ , бж҃тве
нѣ́ пое́ши . бж҃е бл҃гослове́н҃ъ є҆сѝ ;
Оу҃стꙋ і҃ѡбы́чаемъ т҃а҃ вц҃ꙋ вла́цꙋ , бѡ҃.
пропов҃ѣ́дꙋемъ весели́шеѧ . бг҃а бо родила́
є҆сѝ , є҆мꙋ́же всѝ пшѐ . бж҃е бл҃гов҃ѣ́н҃ъ є҆сѝ ;
пѣ́снь , и҃ . і҃рмо́съ . Тебѣ́ вседѣ́телю
въпещѝ ѡ҃троцы , всемирныи ли́къ во
ста́бльше пшахꙋ . дѣ́ла вемка҃м҃ гл҃
по́йте , и҆превозне́сите є҆го҃ во́вѣки ;

Богатьство ꙗзыкъ, и цр҃ей почесть,
благозванїе воспрїѧлъ еси, вопїѧ
апле. всѧ дѣла гн҃ѧ г҃а поите, и пре
возносите его вовѣки.
Всю зарю оутѣшителеву блаженне,
прїѧлъ еси свѣтлѣйшую, зовыи сла
вне. всѧ дѣла гн҃ѧ г҃а поите, и пре
возносите его вовѣки.
Вещи тлѣнныѧ возненавидѣвъ, нб҃ныхъ
славу произволилъ еси, пребывающую
вѣдыи апле. тѣмже вопїѧше. всѧ дѣла
гн҃ѧ г҃а поите, и превозносите его вовѣки.
бо Прїидѣте доброту іѧковлю воспоемъ,
мрїю прч҃тую, согласно поюще. всѧ
дѣла гн҃ѧ г҃а поите, и превозносите его
вовѣки. пѣснь, д҃. ірмосъ
Ісаїѧ ликуй. дв҃аѧ бо имѣ во чревѣ,
породи сн҃а еммануила. бг҃аже и чл҃ка,
востокъ имѧ ему. егоже величающе,
тебе дв҃о оублажаемъ.
Облистаѧ славне, свѣтолитною дх҃а
зарею. чюдесъ блистанїѧ, паче естества

всѣмъ ѿсылаше, ꙗко оученикъ еммануилевъ. егоже величающе, тѧ
бг҃овидче оублажаемъ.
Соаггльскими чинми предстоѧще, бг҃ови
днїи самовидцы. изрителе единочада
го, плотїю обнищавшаго насъ ради.
сего прилѣжно нн҃ѣ молите, спасти
душа наша. бг҃ородиченъ.
Ꙗко рождьши прч҃таѧ, тваремъ содѣ
телѧ. повсему рожденїю носиши нача
ло, неразсудно имѣѧ прїѧтїе, и
превознесенно. тѣмже рж҃тву
ти поклонѧющесѧ, тѧ
прославлѧ
емъ
..
;

Мѧ҃ тогожевк҃ дн҃ь ст҃аго сн҃енно.

мꙋченика меѳодїѧ єп҃па патарьска.
стихѣры. гласъ, д҃. подобенъ.

Дастъ знаменїе. Хꙋдожество памѧть
твоѧ намъ * сп҃сеное носѧщи, * ст҃лю
меѳодїе, * свѣтло настала єсть. *
тѣмже внеи тѧ пѣснословимъ, *
проповѣдающе твоѧ * свѣтлыѧ подви
ги иборенїѧ. * имиже многоковарнаго
илꙋкаваго преборилъ єси, * ипобѣды
вѣнецъ исплете радꙋѧсѧ.

Словесы просвѣтилъ єси цр҃ковное испо
лненїе, * бг҃оѧвленне меѳодїе. * страда
нїиже свѣтлостїю, * многобожїѧ ѿ
гналъ єси мракъ. * ипреминꙋлъ єси
ксвѣтꙋ свѧщенномꙋчениче, * нн҃ѣ не
вечернемꙋ. * тѣмже твое всепраздне
ственое, * исвѣтоносное торжество праз
днꙋемъ днесь, * бл҃гочестїемъ сїѧюще.

Кровьми обагрилъ єси, * свщ҃еннꙋю одеждꙋ
свою, * бг҃оносе меѳодїе. * снеюже вост҃аѧ

ст҃ыхъ блаженне, * вмѣстилсѧ єси ра
дꙋѧсѧ. * изриши издалеча троиче
скꙋю бж҃твенꙋю свѣтлость. * наоучаѧ
сѧ ѧснѣише * сꙋщимъ паче оума и
смысла, * іобожаѧсѧ изрѧднѣ свѧ
тителю пребогате.

Ины стихѣры, бц҃ѣ. подобны.

Радꙋисѧ сл҃нцозрачнаѧ лꙋче. * сл҃нца
незаходимаго престоле, * ѧже сл҃нце
возсїѧвши недооумѣнное. * радꙋисѧ
оуме облистаѧи бж҃твенными сїѧнь
ми, * заре молнїинаѧ, освѣтившїѧ
земли конца. * истинное злата бли
станїе, * вседобраѧ ипренепорочнаѧ. *
ѧже свѣтъ невечернїи, * вѣрнымъ обли
ставши. Скверну ѿмыи * страстна
го ср҃дца моего, * бц҃е всепѣтаѧ. * ивсѧ
ѧзвы игноенїѧ єго ѧже ѿгрѣховъ, *
очисти чистаѧ. * иоума моего оуста
ви неоуставное. * ѧко да силꙋ твою, *
ивеликое застꙋпленїе величаю, * окаѧ
нныи инепотребныи рабъ твои.

Слáвость ноу́нынїе , дво мт҃и вселенто
рóчнам҃ , дш҃а моемѣ́ претворѝ вы́сокт҃
пость нилу̀ . стрáхомъ нлюбóвїю
твори́тиже ндт҃ати оправдáнїм҃ хва .
нáко да нзбт҃егну̀ óгнь непостóлнаго .
нналт҃дїе нб҃нїе , нжи́знь непреходи́
мую , тобóю воспрїи́мъ , веселя́м҃ вседа̀ . слáва . нин҃ѣ . Бт҃всю́вкими
преклонéна прилю́ги , нбровъ погибели
порт҃вдéма , оу҃щедри влцe . ноу҃тве
рдѝ мм҃ накáмени добродт҃телей . нво
вт҃ы врагóвъ разóрши , сподóби мм҃
твори́ти повелт҃нїм҃ твоегò сна нбга нáше
го . нáко да оу҃лучу̀ óставлéнїе вднь сѵ
днымн . кртобгородичен҃ .

Распинáема вúдящи , нребра нскоповáема
копíемъ прчтам҃ , хр҃а члколю́бца . плáчу̀
щи вопíше . что̀ сѣ́ сне мои́ . что̀ ти
безблгодáтнїн людїе воздáша , занеже
сотворúлъ есѝ добрам҃ тѣ́мъ . нтщúши
м҃ бчáдетвовати мм҃ вселю́бимыи . ди
влем҃ мáрде , твоемý бóльному распáтїю ,

Канóнъ . твореніе . деóфаново . глс҃ . з҃ .
пѣ҃ , а҃ . ірмо҃ . Манїемъ ти назéменъ
óбразъ преложúем҃ , пéрвїе разливáемъ во́
денъ родъ гн҃и . тѣ́мже немóкрено шéствo
вавъ нúль , поéтъ тебѣ́ пѣ́снь повѣ́дную ,
Стезѣ̀ скоро къбгу̀ мм҃ ведýщїм҃ , по
казýем҃ преходъ , вщеннотаúнниче на
оу҃чи . нáко да безконéчную оу҃лучу̀ жи́
знь , мшлúтвами твои́ми слáвне
Óблистáлъ есѝ свѣтоно́сно вохвѣ́ цр҃кви ,
вуг҃вы́ми провѣщáемъ вщенноáвлéнне
блгодáтьми . тѣ́мже вуг҃вы́ми тм҃
вéнцы , вщеннолѣ́пно хе вѣнчáлъ е҃сть ,
Вéнцемъ мч҃нїм҃ , вщéньствaже мáстїю
блженне оукрашáем҃ , wбои́ми проеїмлъ е҃сѝ .
тѣ́мже нѣ́тиннаго , нѣговúднаго наслѣ́дїм҃
получúлъ е҃сѝ ; Нáко непорóчна жéртва ,
нещéнна влцѣ , нжива̀ ѡдушевлéна ,
вщеннодѣ́нствовлем҃ слáвне . тѣ́мже же́
ртвенникъ нбному прїм҃ бы́сть ме.дóдїе ;
Нзбáвителя чл҃ческому ро́ду , невободúте
лм҃ нéпр҃а хр҃а нá родилà е҃сѝ , дво мт҃и чтам҃ .

бо

рче

тѣмже имѣ тѧ вѣдуще , ходатанцꙋ
животꙋ вѣчномꙋ славы ; пѣ . г҃ . ирмо.
Вѣначатцѣ нѣсѣ , вселенныѧ словомъ сѝ,
оу҃тверженіе гі҃е . ивсѣ творѧщій дх҃омъ
бжі҃имъ вселюсилꙋ йхъ . нанедвижимѣмъ
камени , йсповѣданіѧ твоегѡ оу҃тверди ;
Распаланцꙋемъ видѣвъ , оригенов҃ꙋ пре
лесть . йако сыи йзраденъ пастырь ,
бжі҃твеным҃ъ ѡгнемъ скоро попалилъ есѝ ,
всю ѡного мглꙋ . блистанцꙋюлꙋчꙋ вжегъ
премꙋдрости своеѧ , бгопріѧтне ;
Дѣтва чтное , йчтоты доброт҃ꙋ , йкѡ
во славне навыкъ . премꙋдростію твоею ,
йловѣкъ блгтію , вѣ҃ сѝ доброт҃ꙋ показꙋ
ѣши бгомꙋдре , йвѣчнꙋющꙋюсвѣтлость ;
Твоихъ слевесъ молніѧ , йразума трѹба .
гоучѣніи блгонарочитое вѣщаніе , вовсю зе
млю йзыде прѣбне . всѧ зовꙋщи вѣрныѧ ,
кпричастію преблженне нѣны наслажденіи ;
Кр҃вничайшею пищею , дх҃овныхъ напое
нїи , навыщьшеѧ премꙋдре твоихъ .
йстинною пищею , ѡною наслаждаютѧ .

пребывающею прно , текꙋщею немимохо
дно , йдетꙋщею причастникѡмъ ;
Съвжтвенным҃ъ гаврїиломъ , блговѣнаѧ бо
дво , тебѣ радꙋисѧ зовемъ прно . ра
достію бо намъ вина быеть , йвеселіѧ йсти
наго . йзбавителѧ йспѣвающемъ , плотію
рождьшн ; пѣ . гла . д҃ . по . возневыимъ .
Жертвенникъ краенъ , ерце свое сотворилъ
еси . безкровьныѧ вщеннодѣйственне ,
принесѣлъ еси жертвы ѡви . пострадавъше
крѣпко , йпожрѣвъ принесѣвъ жертва ме
додіе , нась ради пожершемꙋсѧ . его
же прилѣжно моли прно , всѧспасти лю
бовію поющѧ тѧ ; сла . їнн҃ѣ . бо .
Нечистыхъ помышленіи моихъ мнѡже
ство , йбезмѣстны мысленій ѡбꙋреваніѧ ,
кто йзрещи можетъ пренепорочнаѧ . бо
станіѧже безплѡтны враг҃ъ моихъ кто
йповѣсть , йнихъ ѡзлобленіе . но твоею
мл҃твою блгаѧ , вихъ ми всѣхъ йзба
вленіе дарꙋй ; крт҃обгородичен .
Йже ѿбезначальна ѿца рождена , наже

напослѣдокъ тѣ плотїю рождьшїм , на
крⷭтѣ вѣнма зрѧщи хⷭе . оувы мнѣ
вождѣлѣнне їⷭе вопїѧше . како влѧви
мыи ѩко бгъ ѡ̃ѧгглъ , ѡ̃безаконныѧ
нѣ члкъ , вне мои волею распинаешисѧ .
пою тѣ долготерпѣливе ; пѣ . а̃ . ирмо .
Сѣча нѣдра неоставль , сошедъ на зе
млю хⷭе бже . таинꙋ сꙋслышахъ смотре
нїм твоегѡ . ипрослахъ тѣ члколюбче ;
Кѣдородѣтелей высотѣ , мꙋченическиѧ
ѣконча̀вшѧ потекль ѣи . великодарꙋю
воздаꙗнїе , ѡщенно дѣйствꙋ своемꙋ
прїемъ преблажанне ; Престолъ оулꙋчивъ
ѣтлѣвкїи , ѡщенноуже жизнь отмѧлъ
ѣи . православнꙋю проповѣдалъ ѣи вѣ
рꙋ вѣчестне , инаоучилъ ѣи свое ста̀до ;
Сладость дше полезнам твоихъ оученїи ,
ѩко иѣточникъ предградетъ , причастни
ки вевелѣ . иоутѣлаждам дшевнам наша
чювства ; Іже ѡ̃чевиски нѣдръ неѡ̃стꙋпль ,
иѡ̃двы коплощьем хⷭе бже . вохрани ста
до свое , строенїм твоегѡ . покланѧющесѧ

бж̃твеным ѡ̃бразѡ̃м ; пѣ . ѣ . ирмо .
Гⷭи бже мои , иꙁнощи оутренѧм тебѣ
молюсѧ . подаждь мⷭи ѡ̃пꙋстъ прегⷣ
шенїи моихъ . иискѣвѣтꙋ твоихъ повеⷣ
лѣнїи , пꙋть мо̀ направи молюсѧ ;
Мертвостїю живоносною ѡ̃блечесѧ ѡ̃че ,
прежде ѣкончанїм своегѡ̀ . имечемъ оуⷣ
чень мꙋченїм твоегѡ̀ , ѫжизни многовꙋ
ꙋбѣтѣи престависѧ , славне лꙋчшен ;
Таинниче неизреченным , іѡ̃бещинче
вышнѧго ликотонїм . любовїю чтꙋ
цѧм тѣ спасѣ преславне . искꙋшенїи лю
тыхъ найтїм , розорѧм мⷭтвами ѣи ;
Имѣ ковлцѣ дерзновенїе ѡ̃че , егоже
нетрѣсти оусердно поревновалъ ѣи . по
двиги своими , вѣрным бж̃твеное сми
ренїе , итишинꙋ испросѣ премꙋдре ;
Первѣе ѡщеннодѣйствовалъ ѣи ѧгньца
бжїа , грѣхи мира вземлющаго . по
слѣдиже закалаемъ , словесна ижива же
ртва , семꙋ приневесѧ закалаемъ ;
Чтѧмѣце , мою дшꙋ омраченꙋю . прїѧтелнце бо

ѥ́ущи неразори́маго свѣ́та , и҆хра́мъ
бжє́ственныѧ зарѧ̀ , свѣ́томъ ѥ́и про
свѣ́ти молю́ѥмъ ; пѣ҃ . s҃ . і҃рмо҃ .
Плава́ющаго вмо́лвѣ житѣ́йски ѥ́ущи .
нєкорабле́мъ потопла́ема грѣхѝ . и҆дше
тлѣ́нну звѣ́рю примѣта́ема . но҆ а҆́ко
і҃о́на хѐ вопїю̀ ти , ѿмє́ртныѧ глубины̀
воз҃ведѝ мѧ ; Дреманїѧ вѣ́ждамъ ,
і҃о́чима свои́ма снà , преклаже́нне не́дамъ
ѥ́и . до́ндеже вѣ́хъ страсте́й себѣ́ сво
водилъ ѥ́и . и҆вмѣ́стенъ хра́мъ содѣ́ла ,
Зарелу́чнѣ́й мо́лнїи дха̀ ;
В҃е́сь бжє́твеныѧ и҆́гровидны ѥ́и́нїемъ ,
бгомꙋ́дре во҆ѥ́диномꙋ . бжє́ственномꙋ
ѥ́ще́ньствꙋ пра́вило бы́лъ ѥ́и . и҆́бѣ́ꙋ
хода́таи ѥ́ви́ѧ , всеѝ цр҃кви вѣ́рныхъ
медо́дїе ; К҃ъвѣ́тломꙋ житїю̀ , свѣ́
тлостное совокꙋпльѧ , сꙋщихъ ѿкрове́
нїе бгоглаго́ливе . свѣ́тꙋ ѥ́и́нїе ми́рови
тѫ̀ показà . ѥ҆рети́ческое глꙋмле́нїе ,
и҆бе҃збо́жїѧ мглꙋ ѿгона́ща ;
Ц҃рцꙋ вѣ́кмъ бы́вшимъ тѫ̀ вѣ́дяще .

бга̀ бо родила̀ ѥ́ѝ бгомт҃ри , ѿнесꙋщи҃ вс҃ѧ
сотво́ршаго . ра́достное пѣ́вноелові́е , во
а҆́ггло м҃ гаврїи́ло тебѣ́ зове́ ; пѣ҃ . з҃ . і҃рмо҃ .
Ѥ́же вопе́щь о҆́гнен҃ꙋ вве́ржени прѣ҃бнїи ѿ҃троцы ,
о҆́гнь нахла́дъ прело́жше . воспѣ́вша́нїе вице
пола́хꙋ . блгвѣ́нъ ѥ́ѝ г҃и бѫ́же ѿц҃ъ на́ши҃ ;
О҆ц҃е́нъ бгомꙋ́дре , и҆мꙋ́ченикъ вонѣ́ти
нꙋ свѣ́тло ѥ҆ѧ́мъ кровїю . сни́ми блц҃ъ
пое́ши непрестáнно . блговлове́нъ ѥ́ѝ г҃и
бѫ́же ѿц҃ъ на́ши҃ ; О҆тверже́нъ вѣ́рою ,
и҆дольскїи оу҆гасилъ ѥ́ѝ пла́мень , тѫ́ки
свѧ́ты кровéи твои́хъ мꙋ́ченице , сице вы́зы
ва́мъ . блгвѣ́нъ ѥ́ѝ г҃и бѫ́же ѿц҃ъ на́шихъ ;
Наоу́че́нъ бжє́твеныѧ , видѣ́нїе́мъ пре
вы́шнимъ , оу҆́мъ прему́дро оу҆́тѣ́нилъ
ѥ́ѝ , свѣ́рно пѭщими ѿц҃е вы́зыва́мъ .
блговлове́нъ ѥ́ѝ г҃и бѫ́же ѿц҃ъ на́шихъ ;
Пѣ́вноелові́емъ слáвит҃ , твое҃ ржтво̀ вс҃ѧ
тва́рь , бга̀ дво́це ви́дящи . и҆́чест҃но по
клоня́ющиѧ тому́ зове́т҃ъ . блгвѣ́нъ ѥ́ѝ
г҃и бѫ́же ѿц҃ъ на́шихъ ; пѣ҃ . и҃ . і҃рмо҃ .
Ѥ́дина́го безна́ча́лнаго ц҃рѧ слáвы , ѥ́го́же

бгословáтъ нб҃ныя силы , ѝтрепéщѹ тъ а҃ггльстїи чи́ни . пѡ́йте вщéннїи , лю́дїе превозно́сите его́ вовѣки ;

Т҃а невидимаго я҃ко ви́дѣ , терпѣ́ше мѹ́чителей ра́ны бгомѹ́дрыи . ѝвѣнце́мъ ѻ҃дѣ́ася пра́ . пѡ́йте вщéннїи , лю́дїе превознóсите его́ вовѣки ; Неизмѣ́нное хво́ рство , свѣ́тло жела́я ѥ҃тлю . ѥ҃ѥ́ тебѣ́ нехода́тайствовавшѹ пра́вою ѥ҃тезе́ю , зо́ вы́и хѹ . лю́дїе превознóсите его́ вовѣки.

Мно́гоѹ́гѹбнѹ хе́ тебѣ́ пода́стъ , твои́ трѹдо́мъ мзду́ бгоно́се , мы́сль преходя́ щѹю вели́кѹ . пою́щѹ бл҃гочтно , того́ рство вовѣ́ки ; Оученїи пѹчи́нѹ , ѝскрижа́ль наказа́нїи . ѝзрѣ́нїя вы́сокаго сокрови́ще т҃а зна́емъ . ѝчювствомъ престо́лъ . пою́ще бл҃гочестно , ха҃ра́ вовѣ́ки ;

Рабъ́ки прочта́я тебѣ́ прихождѹ вѣ́рою , зачéншїя вѣ́хъ вла́кѹ . нѣ́ вла́ви ма́ го кéнїя ѝбѣ́дъ , пою́ща бл҃гочестно , бга́ во площе́ннаго ѝ҃зтебѣ́ бгородúтелнице ;

пѣ҃ , а҃ . ѝр҃мо . Мти бгѹ ѝдва ,

раждáющи ѝдвѣствующи па́ки , несѣ́ственно дѣ́ло , но́ бж҃ественнитїе . тѣ́мже я҃ко е҃ди́нѹ бж҃ствены чюдесъ вподо́бльшѹнемѹ , пр҃но велича́емъ . Всегда́ ха молѝ бго бл҃же́нне ѡ҃че . ѐреемъ ѹ҃ста́вити е҃же на́ны ковáрьства . ѝнѣ́шнїи мра́къ ѡ҃вреды ѡ҃жени , я҃ко бо ѵ҃тль ви́ле , молúтвенникъ бы́лъ е҃ѥ́и ;

Сѡ земля́ кънбн҃ѣй жúзни преста́вимъ , влѹже́нїя своего́ по́честь пр҃іе́мъ нетраданїя . ѝдѣ́же жúзни нетлѣ́нней причáстникъ бы́въ , вѣ́чно бы́ти сохр҃то́мъ вподо́бимъ ;

Дре́ва жúзненаго пло́дъ объя́лъ е҃сѝ , бе́ме ртныя преблже́нне жúзни . чл҃ко пе́рвона чáльника прио́брѣ́т , е҃го́же ра́довати наслажа́ема богáтно , ѡ҃поющи т҃а вѣ́рою молúма ;

Весь ѹ́мъ простира́я прпбне бл҃гостїю житїа́ , хва́ зрѣ́нїя ѝкра́снаго весе́лїя вподо́бимъ . я҃ко ещенномч҃нй , ѝказа́тель бл҃гочестїа , ѝпобо́рникъ ;

Зако́на но́ваго ковчегъ нари цае́т҃а . ѝбгоначерта́ннѹю скрижа́ль . вне́и же сло́во напи́сася бж҃іе . чл҃къ бы́въ , за е҃же спасти́ ми́ра ѡ҃льсти , ѡ҃бра́дованнаа вще вспѣ́тая ;

Мѧ Го́жее́ка дн҃ь Стаго́мѧника

Ї҆ѹліа́на тарсі́йскаго . в҃тры . гла҃ . д҃ .
подо́бенъ . и҆́ко до́бле вмч҃ени́цѣхъ .

Свѣтозарна тѧ҆ и҆́ко е҆́лица ✻ мирска́ѧ
и҆спо́лненїа́ ✻ мы́слеными свѣтлостьмѝ
о҆зарѧ́ема . и҆ безбо́жїа ѳ҃ѣмлюща но́щь ✻
бл҃же́нне мч҃не Ї҆ѹліа́не разумѣ́вше ✻
па́мять твою́ пра́здную ✻ свѣтоно́сную
и҆ бж҃тве́нную ✻ и҆ра́цѣ мощи́й поклоня́
емсѧ ✻ здра́вїе дша́мъ почерпа́юще ✻
и҆ бїе́нъ ра́нами ✻ и҆ лю́тѣ порѣ́зе́ ✻ и҆ вѣ
мни́цѣ бл҃же́нне затворе́ ✻ мѣ́ста пре
мѣ́нилъ о҆́скорбле́ ✻ возвѣ́рми заключае́ ✻
и҆ глубинѣ́ приближа́емъ ✻ и҆ мо́рѣ пото
пле́ ✻ и҆спрїе́мла бл҃же́нную кончи́ну ✻
нетлѣ́вержева́ки ве́лчески ✻ сла́ва мч҃ени
ко́ ✻ пребога́те ✻ Ѡ морски́хъ нѣ́дръ тѣ́ ✻
ке́ѹши влекома́ ✻ о҆́кормле́нїе дха́ ✻ и҆́ко
оу҃зрѣ́ чтна́ѧ жена́ ✻ вѣ́рно прїѧ́тъ мч҃
ченице Ї҆ѹліа́не ✻ и҆спогребе́нїю преда́стъ ✻
твое́ непоро́чное и҆многострада́льное тѣ́ло ✻

побѣди́вшее дїа́волово мч҃ити́тельство ✻
дѣ́йствомъ бл҃гости ✻ сла́ва . гла́съ , ѕ҃ .

Непоро́чныѧ вѣ́ры , нейстощае́мое питїе́
почерпъ бл҃же́нне . и҆дольское блаже́нїе
погле́нулъ е҆сѝ , и҆спобѣди́тельно прешелъ
е҆сѝ по́двигъ . росо́ю проевѣтивсѧ , и҆́ко
незаходи́ма звѣ́зда , о҆зарѧ́емъ ѿ҆прно
е҆́ннаго е҆́лица хр҃а . и҆наково́жде гра́дъ
зарѧ́ мч҃ени́ѧ ѿпуща́ѧ . конча́ѵ мо́
ремъ бл҃же́ннуѧ воспрїе́мъ е҆сѝ , и҆вѣ́не
чникъ предлице́мъ хр҃а предвари́лъ е҆сѝ .
е҆го́же моли́ Ї҆ѹліа́не преслове́не , спасти́
вѣ́рою па́мять твою́ совершающихъ .

и҆́кѡ , бг҃ороди́ченъ . кр҃тобг҃ороди́чен .
подо́бенъ . вѣ́ оу҃пова́нїе .

А҃гнеца своего́ ✻ а҃гница нескве́рнаѧ дре́
вле ✻ и҆непоро́чнаѧ влца ✻ накрѣ́тѣ во
дви́жена , и҆́ко оу҃зрѣ́ ✻ мѣ́рски вскли
ца́ше ✻ и҆дива́щимсѧ вопїа́ше . что́
ви́дѣнїе вѣ́ чадо сла́дкое ✻ но́вое и҆́ превла
вное ✻ како́ соборъ безблагода́тныи ✻ вѵ
дицѵ пила́товѵ преда́стъ тѧ́ ✻ і҆ѹдѵ́ждае

намéрть живота̀ вѣ́чевкимъ ✻ но̀ воспѣ́
ваю твоѐ неизрече́нное ✻ сло́ве є́хожде́ніе ;
настихо́внъ всю̃ . слава . глсъ , ѕ .
Прїи́дѣте мч҃нкожлю́бцы , хва̀ стра́сто
те́рпца , и̂пáвлу воражáнина , нечъстá
нника ѣ́вльшаѧ . и̂вкýпѣ тече́ніе вове
ршúвша , бл҃гоче́стно прослáвимъ ,
і҃оу҆лїа́на слáвнаго . вводу́бо вшéдъ ,
въводнúми звѣ́рьми , змíéву главу́ со
кру́шú . и̂кровьмѝ зéмлю , и̂шéствїемъ
мóре о҆вмúщь . ѿ́ву́щихъ здѣ́ , престá
вúѧ кв҃ѣ́чнымъ жилúщемъ . и̂ѿ́вседе
ржúтелныѧ рýкú , по́двигомъ по́честь
прїя́тъ . просúтъ о҆чúщенїѧ дш҃а́мъ на́
шúм , и̂велíѧ мт҃и̂ ; кр҃тобг҃оро́дице .
Престоя́щи древу̀ и̂ногда̀ вовремѧ распя́
тїѧ двáма , съдв҃ѣ́тельны ѹ҆ченúкомъ .
и̂плачу́щи вопія́ше . ѹ҆вы́ мнѣ́ , кáко
стражде́ши , всѣ́хъ хе́ выи̂ бестра́стїе ;
тр҃о . гла́ , д҃ . Мýченúкъ твóй гн
і҃оу҆лія́нъ , вострадáнїи свое́мъ вѣ́нецъ
прїя́тъ нетлѣ́нныи , ѿтебѐ бг҃а на́шего .

и̂мѣ́ѧбо кр҃ѣ́пость твою̀ непобѣди́мýю ,
мýча́щихъ ѹ҆пра́здни . и̂разрýшú бѣ
сóмъ немощна́ѧ шатáнїѧ . того̀ мóли́
твами хе̃ бже̃ спасú дш҃а на́ша ;
Кано́нъ . творе́нїе , і҃оа́нна мниха́ .
емýже кр҃аегранéвїе . і҃оу҆лїа́на пѣ́снь ми
мýченика вѣ́нчаю хвала́ми бж҃тве́нымú .
глáсъ . и̂ . пѣ́снь , а̂ . і҃рмо́съ .
Пое́мъ гви̃ , проведшемý лю́ди свои̂ ,
ѩкозѣ́ чермно́е мóре . ѩ̃ко е̂ди́нъ ,
слáвно бо прослáвисѧ ;
Ст҃ы́ми да воспóемъ пѣ́снь ми ,
страда́ле твои̂ слáвныи , и̂пречестна́ѧ па
мáть . непристýпною бо слáвою прослáвисѧ ;
Поползе́нїемъ непадéмъ . подви́заѧ
сѧ мýченическú хе̃ въ воúне , немощúю
плóти дажѐ до́кровє ;
Пáче сúнíѧ злáта , мýченическими
ра́нами ѹ҆крáсисѧ . ѿблистáѧ ,
и̂многоцѣ́ннаго ка́мене ст҃ы́и ;
Чúстаѧ бц҃е , ѩ̃же воплощéнное прúносúт
ѿ҆чное , и̂пребж҃твеное слóво , пáче

Естества рождьши , поемъ тѧ ;

пѣ , г҃ . ирмо҃ . Ты ѥси оутвержение , притекающимъ тѝ гѝ . тыже свѣтъ омрачѣнымъ , ипоѣтъ тѧ дхъ мои ;

Каменію неповелѣно мѝ быѣть , ꙗко бгу служити , худымъ дѣломъ . іоулїѧ оумовредному судїи ѡбѣщеваше ;

Сто҃ше предстоущемъ мучителѧ . хѵи мучениче іоулїане , ꙗко судїи живымъ имертвымъ предстоѧ ;

Кѕмен҃ невыхъ неповѣдаѧ бга , рече іоулїанъ , единаго вотрцѣ , не раздѣлно пѣваема ; бгородичен҃ .

Даждь на помощь мольбами ѥи притѧ . прилѡги ѡрѣванщи , люты ѡбъѥтомнїи , пѣ . гла҃ , а҃ . по҃ . гробъ твои .

Вѡдными сѫдавленїи , блаженную кончину прїѧ мудре . многообразнаго змїѧ вихъ сѫдавилъ ѥси , ипобѣдь взѧлъ ѥси . темже любовїю твою до стохвалную памать празднующе , ѡна моли ха , мѡлимсѧ ; сла҃ . інѣ҃ . бо҃ .

Настави нас напуть покаанїѧ , оуклоняющаѧсѧ прно кѡзлыхъ безпутїю , ипреблгаго прогнѣвающиѧ га . нейскусо брачнаѧ блгѣнаѧ мрїе , прибѣжище ѡчаанны чакѡ , вжїе жилище ; кртѣбо .

Зрѧщи тѧ хѣ вѣнепорочнаѧ мтри , мертва накрѣтѣ простерта , вопїѧше . снемои , вобезначалне ѡцу идху . что неизречѣнное смотрѣнїе твое сїе . имже спасъ ѥси прчтвою рукѡ твсею щедре созданіе ;

пѣ . д҃ . ирмо҃ . Оуслышахъ гѝ , смотрѣнїѧ твоего таиньство . разумѣхъ дѣла твоѧ , ипрославихъ твое бжтво ;

Ранамъ іоулїанъ , тѣло предаше нечювствено . ѡболѣзней бо , хвою любовїю сохранѧшесѧ ;

Нѣную прославную іоулїане хламидѫ жеѧ . гонителемъ земленую , ꙗко хѣ оугодникѣ ѡставилъ ѥси ;

Побѣдителѧ бѣсовѣтѣй льсти . не тѣлесная сила пребогате , но желанїе непобѣдимое , хѣхъ втрѣй тѧ содѣла ;

Воскрилiемъ ꙗкоже крилома , надънече
стiемъ оудавленiи крѣпостiю . идха благо
датiю , кошителемъ мчникъ идыи ;
со Очищенiе нашимъ дарꙋи невѣдѣнiе ,
ꙗко безгрѣшенъ . оумири миръ свои
бже , матвами рождьшiмъ тѧ ;
пѣ , ѣ . ирмо . Оутренюще вопiемъ
ти , ги спаси ны . ты бо еси бгъ
нашъ , развѣ тебе иного незнiемъ ;
Подобмъ вовремъ , влцѣ прехваль
не . сталъ еси предꙋдицемъ беззаконꙋющихъ обꙋждаемъ ;
Законно подвизавъ . и заклавъ влцѣ ,
ꙗко агнѧ незлобиво , руками безза
конникъ влаженне ;
Ни родъ ни ванъ земленыи , невмѣни
лъ еси . противꙋ своемꙋ мꙋченнице славне
хтоименитствꙋ превышши ;
со Мрiе еще безневѣстнаѧ , оупованiе
враговъ ѣтно сотвори . апоющаѧ тѧ
возвелi ; пѣснь , ѕ . ирмосъ .
Низ ми подаждь свѣтлꙋ . одѣемъ

свѣтомъ ꙗко ризою , многомлтивче хе бже
нашъ ; Кодреву привязанъ хе , сла
вныи оугодникъ твои непостыдѧшеѧ .
но ꙗко славѣ сокровище непщеваше ;
Оумолкоша прелести скверна . бгогла
сными ꙗзыки , бжтвенаѧ таинь
ства , мчникъ хвыхъ шкрышаѧ ;
Нецвленiѧ стрелтемъ вѣчевкимъ , и
согрѣшенiемъ прiи оставленiе славне .
стрдальче хвъ пющимъ тѧ
Приимеи молꙋ нашꙋ , сномꙋ своемꙋ прчтаѧ . со
ты бо еси похвала роду нашемꙋ и заступленiе .
ко . гла , в . по . вмлтвахъ . Благочестiѧ
непобѣдимаго воина , иѣтинъ согласника
ꙋборꙋжника , вси довтойно воспѣлимъ .
iоꙋлiѧна днесь . икнемꙋ возопiемъ , моли
ха бга овсѣхъ насъ ; Пꙋтемъ гнимъ ико
шмладенъства шествовалъ еси треблженне .
итого благочтно свѣдѣнiѧ вожделѣлъ еси .
никрт нарамꙋ iоꙋлiане бгомꙋдре оусердно
вземъ , лесть лютꙋю идольскаго гнѣва
разорилъ еси . сокрꙋшъ неѣвскъ врагомъ

ковáрьства и҆ловлéнїѧ . тѣ́мже вѣ́рою
притѣкáемъ въ твóй покрóвъ , вопїю́ще
пребогáте . молѝ х҃а бг҃а ѻ҆ всѣ́хъ нáсъ ;
пѣ, з҃ . і҆рмо҃ . Дѣ́ти є҆врéйскїѧ въпещѝ ,
попрáша плáмень дерзнꙋ́вше . и҆нáросꙋ ѻ҆́гнь
прелóжьше вопїѧ́хꙋ . бл҃гвéнъ є҆сѝ г҃и бж҃е
вовѣ́ки ; Мирóблговóнно и҆скáпаетъ ,
хвáльнаѧ и҆слáвнаѧ твоѧ̀ пáмѧть , вои́не
х҃въ . пѡю́щимъ непрестáнно . бл҃гвéнъ
є҆сѝ г҃и бж҃е вовѣ́ки ; Неизглаѧ́ннаѧ
слáва вѣнчевáетъ , и҆́же къ хвалѣ̀ твоéй
сѡ́бранныѧ . вои́не х҃въ . пѡю́щаѧ
непрестáнно . бл҃гвéнъ є҆сѝ г҃и бж҃е вовѣ́ки .
Гл҃ꙋ мꙋчи́телѧ неповинꙋ́всѧ , непослꙋжи́
є҆сѝ непобѣди́ме твáри . но̀ є҆ди́номꙋ бг҃ꙋ
живꙋ вопїѧ́ше . бл҃гвéнъ є҆сѝ г҃и бж҃е
вовѣ́ки ; Кичéнїе низложи́лъ є҆сѝ томи́те
лѧ , і҆ѻбличи́лъ є҆сѝ безѕакóнное безꙋ́
мїе . и҆слáвꙋ х҃вꙋ проповѣ́даше зовы́и .
бо҃ бл҃гвéнъ є҆сѝ г҃и бж҃е вовѣ́ки ; Разрѣ́шаѧ
є҆вжинꙋ клѧ́твꙋ , в҆пренепорóчнꙋю в҆сéльсѧ
дв҃ꙋ . бл҃гословéнїѧ и҆стóчникъ прозѧбáѧ

вопїю́щимъ . благословéнъ влады́чице
плóдъ твоегѡ̀ чрéва ; пѣ́снь , и҃ . і҆рмо҃ .
Мꙋсикі́йскимъ ѻ҆рга́номъ глаѧ́щимъ , и҆лю́
демъ безчи́сла кланѧ́ющимсѧ , ѻ҆́бразꙋ и҆́же
в҆деи́рѣ . трїе ѡ҆́троцы невѣ́ровавше . г҃а
воспѣвáхꙋ , и҆славословлѧ́хꙋ вовсѧ̀ вѣ́ки ;
Ласкáше ѹ҆́бо льстéцъ , и҆мꙋ́ками тѧ̀ призы
вáше к҆прелести , і҆ѹлїѧ́не зовꙋ́ща трéзве
но . г҃а пóйте , и҆превознѡси́те є҆гѡ̀ вовѣ́ки ;
Крѣпчáише ꙗ҆́коже лéвъ , помꙋ́кахъ мꙋ
чи́телѧ низлагáѧ , і҆ѹлїѧ́не зовы́и вопїѧ́
ше . г҃а пóйте , и҆превознѡси́те є҆гѡ̀ вовѣ́ки ;
Тѧготà ѻ҆гнѧ̀ неѿлꙋчи́тъ мѧ̀ , нисѣчéнїе мечà
ѿторгнетъ ѿсодѣ́телѧ бг҃а , вопїѧ́ше в҆зы
вáѧ . г҃а пóйте , и҆превознѡси́те є҆гѡ̀ вовѣ́ки ;
Ꙗ҆́ко всѣ́хъ г҃а рóждьшꙋю , и҆ дв҃ою пребы́вшꙋю бо҃
мр҃їе и҆ порж҃твѣ . вѣ́рнїи достóйно воспѣ
вáюще . рáдꙋисѧ тебѣ̀ вопїéмъ , и҆превоз
нѡ́симъ вовсѧ̀ вѣ́ки ; пѣ, д҃ . і҆рмо́съ .
Чи́стꙋю и҆слáвнꙋю почтéмъ лю́дїе бц҃ꙋ .
ѻ҆́гнь бж҃ества̀ прїи́мшꙋю воѹ́тробѣ не
ѻ҆пáльно . в҆пѣ́снехъ величáемъ ;

Превозне́сеным бро́ви низложи́лъ е́си
бжїи во́ине , бе́плотнаго ле́ствца , бра́вем
е́плоти́ю мужески . хаже велича́м прено ;
Гнѣздъ и́збеже́ зми́ѧ , врага́ злонача́лни
ка . море́кими бла́женне и́стощаніи о́дѣлъ .
тѣ́мъ тѧ вси пѣ́сньми велича́емъ ;
Я́ко до́бре стрáданьми подви́за́вм повлцъ .
я́ко краснó вѣнча́ем девни́цею влки .
тѣ́мже тѧ достóйно оу́блажа́емъ ;
бо Мои́сей ви́дѣ тѧ ви́дѣ чтáм вгорѣ ,
прїе́мляща непостоа́нныи бжтва́ о́гнь не
о́па́льно . тѣ́мже тѧ вси велича́емъ ;
свѣти́лнъ . Я́коже зла́нце свѣтоно́сно чю
де́сными зара́ми , наста́вля́еши всю тва́рь .
преслáвне стртотéрпче . тѣ́мже твою́ сверши́
ще па́мять , прои́ми ѡ́бѣдъ всѧ и зба́вити ;
бо Твое́ достоа́нїе сло́ве оу́тверди вобранѣ́хъ .
цре́мъ побѣ́ды нава́рвары пода́вь , вца
мольба́ми . юже дарова́ хрнетїа́номъ
засто́упницу ;

Мѧсо́пустнаѧ недѣ́ля стѧ́го сщ҃е́нно
мчнка е́вге́нїѧ е́пца самоа́тъскаго . втораѧ .
глáсъ , ѝ . подо́бенъ . Что́ вы́ нарече́мъ .
Что́ тѧ и́менýемъ слáвне . стлѧ нетли́нна ,
нещ҃е́нна оу́стлѧ . правосла́вны оу́тверже
нїе , нцр҃ко́вное о́ко . свѣти́лника мы́сле
на , свѣта о́блистаю́ща . мчнкомъ слáвна
сýща . нетли́нъ побо́рника . вели́ка лжи
оу́кори́зника . моли́ спасти́ем дша́ на́ши ;
Что́ тѧ провѣщáю стлю . рѣкы ѡмы́сленна
го е́дема и́сходя́щую , напаю́щую зе́млю
ѡрошéнїи дхо́вными . ча́шу бжтвенныѧ
воды́ и́сполнь сýщу , а́рїевы е́дїномы́сле
нники погрýжа́ющѧ . столпъ о́гнен , пре
водѧ но́выѧ лю́ди бжтвеною бла́гтїю . мо
ли́ спасти́ем дша́ на́ши ; Что́ тѧ наре́кы
е́вге́вїе . бла́гочтїѧ пýтника , и́нечестїѧ
гýби́теля . стртотерпцем доброты́ , и
щ҃енникомъ радованїе . се́рпъ пле́велы
повы́ка́ющь . пшени́цу нбнýю собира́ющь .
и́сточника чюде́съ непрестáнныхъ , недýго

шемлющаа знои. моли спасти҃ем҃ душамъ
наши҃м҃; ины стры. прти҃и вц҃ѣ. по.
Странно таинъство прочтам҃, безѣтме
наго ти ржтва дво іоужасно. преходѧ
величество вѣкъ мысль чл҃ч҃ь. егоже
во видѣти нетерпатъ многоочитіи, и
чинове аггли трепещутъ вси҃. намъ пло
тію родила еси҃, кошетупльшаже шоца.
славимъ рождьшую та вогонев҃ѣсто;
комъ оуподобим҃ страстнам҃, кпокаянію
никакоже возничющи душе. іогнѧ неоу
жасающиѧ, възлыхъ пребывающи. во
стани, единъ кзаступлению екорую при
зови иво зопи. дво мти моли сна своего
иг҃а нашего, избавити ма ѣтей ле
стиваго; всѣхъ заступлениѣ клнце,
пучиною преклонена ма тмы, илютѣ жи
тейскимъ треволнениемъ погружаемъ ми
присно. окропление мти твоеѧ ниспосли.
иручь помощи твоеѧ подаждь ми. ича
сти сподоби ма избранныхъ испаведны.
яко безднъ рождьшиѧ мти чистам҃;

гла. ині҃. Огнь рождьши неповтомнныи,
попалящь грѣхи, іорошающь кърныѧ.
вецнам҃ безмѣрны ми пренепорочнам҃
чтам҃ прегрѣшенїи, попали мтвами си.
ировою истамившую ми душ҃ь страстьми
прохлади. яко да твою велегласно мть
иси҃л҃ь, величаю рабъ твои҃; крстобо.
Агньца агница яко оузрѣ, надревѣ простер
та волею крстъ. вопіаше мтрьски, болм҃
щи сплачемъ. сне мои҃, что странное се
видѣніе. иже всѣмъ жизнь дам҃и яко гь,
како оумерщвлѧешисѧ долготерпѣливе.
члкомъ подам҃ воскресеніе. славлю твое
многое бже мои҃ смотреніе; кано. творе
ніе іоан҃ни. гла, и. пѣснь, а. ірмосъ.
Поѣвеныи неѣкомаго превѣче. иви҃дѣ
вланце землю, еѧже нѣсть видѣло.
лютаго врага вода потопила есть, инепрохо
димое пройде іиль. пѣснь же воспѣваше
м҃. гви поемъ, славно бо прослависѧ;
Совершенымъ свѣтомъ ияѧ, иво
щенными лики блженне совокупляемъ.

и҃мѹ́ченическимъ и҃менова́нїемъ оу҃краша́ема . и҃же вѣ́рою пра́здноующаа , твою є҃вре́вїе блаже́нне па́мать сохрани́ти , хⷭ҃а ми́лостива творѧ́ ; сладостїю́ желанїе́мъ хⷭ҃ова́мъ о҃пала́емъ ѡ҃́ношести . плоть покори́лъ є҃си́ преображе́нне дш҃и , ѡ҃ще́нными си́лами . и҃сѹ́дъ ѡ҃ще́нъ показа́емъ . лю́ди въ҃преподо́бїи пр҃пѣ́не оу҃пае́лъ є҃си́ , пома́заема ми́ромъ бл҃года́ти .

Тѧ́ пастыре́мъ нача́лника дх҃ъ ст҃ы́и пре лага́етъ . є҃ретичествѹ́ющихъ мглѹ́ , словесы́ свѣтоно́сными звони́ми разори́ца мѹ́дре . и҃́стѣ показѹ́ица стезю́ пра́вѹю , и҃же ви́ю преподо́бно вхожда́щимъ . вели́кїи є҃вре́вїе , свѣ́тило ерц҃ъ на́шихъ .

бо? Блгове́нна бг҃ороди́вши , блгвѣ́щаа тѧ и҃ннѣ́ прѣ́тѧа блгви́ . къ блги́мъ вхо́домъ рѹ́кою наста́ви . и҃спо́лни бж҃тве́ны блгъ , и҃спѣ́ти оу҃крѣпи́ . гви поемъ , сла́вно бо просла́вися .

пѣ́снь , г҃ . и҃рмо́съ .

Стра́хъ твои ги , вѣ́ри вѣ́рца раб҃ъ твои , и҃бѹ́ди на́мъ оу҃тверже́нїе , тѧ вои́стинѹ

призыва́ющимъ . Бы́лъ є҃си́ кро́токъ и҃не зло́бивъ , смиреномѹ́дрѣе и҃ны́хъ . и҃ любвѣ́ бж҃тве́нымъ и҃спо́ленъ . мѹ́ченическими прикончи́нъ оу҃краше́нїемъ вѣнцы́ ;

Ѻ҃дежда́ми и҃же ѡ҃́кровенъ , є҃вре́вїе ѡ҃ще́нне ѥ҃ма . вострама́ востекла́ є҃си́ , свѣ́тло ст҃ы́хъ сла́вою вѣнча́емъ ;

Ѻ҃бличама а҃ре́евы є҃дїномы́сленники . гоне́нїемъ бл҃же́нне подъя́лъ є҃си́ , и҃нѹ́жнѹю сме́рть . тѣ́мже безсме́ртнѣи сла́вѣ вподо́бися ;

Во́лею ѡ҃́чею сло́во родила́ є҃си́ , наи҃́тїемъ бж҃тве́наго дха . пр҃тама́ дво́мѹ́дрѣе , а҃рхиере́омъ сла́ва . тѣ́мже тѧ поемъ

ст҃ѣда́лен . гла́съ , ѕ҃ . по . ѥ҃ко́ро варѝ .

Оу҃ма́ннѣ житїе свое́ добродѣ́телей до бр҃ѡ́тами . па́стырь наре́ченъ бы́вый , и҃стѣ́ль че́стенъ , преблаже́нне є҃вре́вїе . кро́вїюже мѹ́ченїемъ себѣ́ оу҃краси́лъ є҃си́ . горѣ́ кнебесествены́ преста́вися ликѡ́мъ . сни́миже о҃на́ѣ хⷭ҃а ѡ҃́чае моли́ , помило́вати дш҃а на́ша ; сла́ва . и҃ннѣ́ , бо .

Чтама́ всенепоро́чнаа и҃неи҃́скѹсомѹ́жнаа ,

и҃же є҆дина безлѣ́тнаго сна и҃лова бж҃їа,
вла́дѣте рождьши. сего̀ состы́ми и҃́чтны́
ми патрїа́рхи, мч҃ники и҃пророки, и҃пре
подо́бными моли́. даровати намъ,
о҃чище́нїе и҃вели́ю мл҃ть. кр҃то бо.

На́кр҃тѣ тѣ́м воздви́жена а҃́ко оу҃зрѣ́,
прчтам мт҃и твоѧ̀ сло́ве бж҃їи, мт҃рьски
рыда́ющи вѣща́ше. что̀ но́вое и҃стра́нное
сѐ вн҃е мо́и чюдо. ка́ко живо́тъ вѣ́хъ,
приближа́лешнѧ смерти, о҃живи́ти оу҃мер
шам хотѧ̀, а҃́ко мл҃дъ. пѣ҃, д҃. ирмо.

И҃зго́ры прише́ствнымъ сло́ве прр҃къ, и҃зъ
е҆ди́нымъ бц҃а, хотѧ́щымъ воплоти́ти,
бг҃обы́дно разѣмотрѐ. и҃ воо҃трахомъ сла́во
сло́вѧше сило́ твою; О҃ставилъ е҆сѝ
мо́дре, прелести гноє́нїе, волїю твои́хъ
и҃зра́дныхъ оу҃че́нїи. и҃ недо́гоующам е҆ре
е́ю зловѣ́рїѧ, бл҃же́нне и҃сцѣли́лъ е҆сѝ
е҆вре́ѧ; Напра́вилъ е҆сѝ лю́ди къ пристá
нищу спасе́нїѧ. а҃рїе́во погрѫ́жь нево҃
рїе, кровны́мъ наводне́нїе. па҃стырю
и҃мѣ́нче, ѣ҃тлемъ оу҃добре́нїе;

Звѣ́зда свѣ́тла возсїа́лъ е҆сѝ вмі́ръ.
вїа́нїемъ вщє́нным, о҃зара́ мы́сли пре
бл҃же́нне правосла́вны. тѣ́мже тѧ вѣ́рно
оу҃блажа́емъ; О҃чи́сты чта́м, і҃ а҃зы́комъ
и҃ерцемъ, и҃неповѣ́даю тѧ зижди́телѧ
мт҃рь. и҃молю́ тѧ о҃зари́ дш҃ѹ мою́, о҃мра
че́нѹю согрѣше́ньми. пѣ́нь, е҃. ирмо́съ.

И҃же ѿ нощи невѣ́дѣнїѧ, бг҃ и҃зба́вїемъ
провѣщє́нїе конца̀. просвѣти́ мѧ оу҃тро́,
влаговѣ́лю́бїѧ твоего̀ гн҃и;

О҃чє́нїи свои́ми бл҃же́нне, правосла́вны
оу҃тверждам мѫ́дрова́нїе. поблгочести́ви
заточе́нїе претерпѣ́лъ е҆сѝ;

Правосла́вїѧ столпа̀, і҃ нецѣли́нїемъ и҃сто́
чника тѧ е҆вѣ́мы, премѫ́дре ѣ҃тлю.
и҃ цр҃ко́вное оу҃тверже́нїе;

Законоположе́нїи бж҃твены́ми, безако́нѹ
ющам оу҃тверждам е҆вре́йскїе. ѿ҃рѹкѝ безако́
нѹющихъ, непра́вѣдно претерпѣ́лъ е҆сѝ
сме́рть; Свѣ́тель свѣ́щникъ, бг҃оро
дителнице. бж҃твенѹю свѣщ҃ѹ новѫщи
позна́вѧ, вѣ́м о҃зара́ющѹ конца̀;

пѣснь , ѕ . ірмо́съ . Мл҃твꙋ сію́ пролію́ ко́гꙋ , и҆томꙋ возвѣщꙋ печа́ль мою́ . я҆́ко зѡ́лъ дш҃а моѧ҆ напо́лнисѧ , и҆жи вотъ мои́ а҆́дꙋ прибли́жисѧ . и҆молю́сѧ я҆́ко і҆о́на , ѿтлѧ҆ бж҃е́мои́ возведи́ мѧ. Проповѣ́далъ є҆́сѝ є҆дїносꙋ́щное сло́во , и҆ собе́ начаа́лнаго ѿц҃ꙋ спа́сѧ . мерзе́каго а҆́рїе ва гнѣ́ва потребилъ є҆́сѝ , свѣтное мꙋ́дро ва́нїе . є҆вре́ѣ благочестивы́мъ , нераз҃ дне́ное и҆тверды́е огражде́нїе ; Кропле́нїемъ чтны́хъ твои́хъ кровє́и , червленицꙋ себѣ́ обагри́лъ є҆́сѝ цр҃ковь . вмѣсти́лсѧ є҆́сѝ ѿче є҆вре́ѣмъ , вбж҃е́ственаѧ цр҃тва , престо́лти цр҃кви вѣкꙋ́мъ , прелщ҃е́нне є҆вре́ѣ ; Я҆́ко шипо́къ , я҆́ко благоꙋха́ненъ крїнъ. я҆́ко раи́ бж҃їи показасѧ . посредѣ́ жи зни и҆мѣ́ѧ дре́во самодѣ́телѧ вѣ́хъ і҆га є҆вре́ѣ . и҆нѣ́ насъ благово́нїѧ и҆сполня́ѧ , бж҃ественаго дха ; бг҃ороди́ченъ . Разꙋмѣ́вше бг҃огли́вїи пр҃цы , та́йны ства твоегѡ̀ бе҃мѣ́рнꙋю глꙋбинꙋ́ . є҆ѝ я҆́вѣ

провозвѣсти́ша ѻ҆троковице́ , гада́ньми и҆бж҃ственными проречє́нїи . сло́во бо ѿчее , паче сло́ва ч҃тѧ҆ воплоти́ла є҆́сѝ ; пѣ, ѕ . ірмо́. Дѣ́ти є҆вре́йскїѧ в҃пещи́ , по пра́ша пла́мень дерзнꙋ́вше . и҆ наро́сꙋ ѻ҆́гнь пре ложше вопїѧ́хꙋ. блгве́нъ є҆́сѝ гн҃и бже во́тъ́ки ; Пѣ́ньми оу҃пражня́ѧсѧ є҆́тлю и҆мѡлва́ми , оу҃спи́лъ є҆́сѝ стра́сти . и҆на́мъ вѣ́рнымъ бо́дръ и҆ви́ѧ храни́тель . благоче́стно пою́ щимъ тѧ҆ , и҆твержа́щимъ твою́ па́мять ; Мч҃никъ а҆́вльѧ и҆́стлѣ , нѣ́нам бж҃тве́нѣ наслѣ́дова є҆́сѝ . и҆ пр҃тлꙋ престо́лъ зижди́тел ѧ , вопїѧ́ . блгве́нъ є҆́сѝ гн҃и бже во́тъ́ки ; Оу҃тро возїѧ́лъ є҆́сѝ , проповѣ́дал возї ѧ́вшаго ѡц҃а прежде денни́ца , і҆ѣ҆ха . вѣ́тиличе цр҃ковны́и . ѵ҆тлемъ оу҃краше́нїе . ѵ҆страда́льцемъ оу҃добре́нїе ; Зако́ны є҆стества́ дво , рж҃тво́мъ сѝ о҆́бно ѩ҆́сѣши пресла́вно . і҆и҃стлѣ́вшаѧ на́съ злы́ прест҃упле́нїемъ о҆́чища́еши . тѣ́мже тѧ҆ по́долꙋ воспѣва́емъ ; пѣ, и҃ . ірмо́съ . Бг҃огли́выѧ дѣ́ти ѵ҆пещи́ , воогнѣ́мъ

и́лесть попра́вше пѡлхⷭ . благослови́те
вс҃а дѣла гн҃а гⷭ ;
Сокр҃тли и҃мчники моли́ , и҃ако в҃тлⷭ и҃мчникъ .
вщ҃еннопроповѣ́дниче є҃вре́ѡ҃ . спа́са вѣ́м
ческимъ , ѡ҃брѣсти на́мъ ми́лость ;
Благи́мъ нра́вомъ пожи́въ . словесною
па́лицею порѹче́нное ти́ ста́до оу҃па́слъ .
і҃ере́тическїѧ звѣ́ри прогна́въ сло́вомъ свои́ ;
Ѡ҃тмще́нныѧ пїа́нствомъ прелѣсти ,
и҃же є҃ре́тичествующимъ вѣ́ѡ , ты́ ѡ҃бли
чи́лъ є҃си́ є҃вре́ѡ҃ . ѿтѣ́хъ оу҃бі́енъ
бы́сть , стра́давъ тве́рдо ;
бѡ҃ Я́ко вы́шши небе́сныхъ вы́сотъ . вы́
шнее роди́ла є҃си́ сло́во . є҃же ѿземлѧ́
воз҃не́вшее , па́дшее є҃ѹ҃ще́ство че́лвческое ;
пѣ́снь . д҃ . и҃рмо҃ . Вонѣ́стиѹ вц҃ѹ҃ тѧ́ и҃спо
вѣ́дающе , спасе́нїи тобо́ю дв҃це чтⷭ́ .
и҃небе́сными вѡ́и , тѧ́ велича́емъ ;
Ви́дѣти сподо́бимсѧ ѡ҃чє да́лнѧѧ , вщ҃е́
ннѣ́и́ ти́ дш҃и надѣ́емсѧ . и҃ки́невече́рне
мѹ҃ сїа́нїю ра́дѹемсѧ велѝлѣ́ є҃си́ ;
Краси́нъ нра́вомъ вогл҃ова́нїемъ , и҃лгими

дѣ́мнїи є҃вре́ѡ҃ . и҃вречестны́ми стра́да
нїи , блаже́нне свѣ́тлостьми ;
Сокр҃тавимъ ли́къ ра́достенъ . вщ҃е́ннаго
воспѣвающе є҃вре́ѡ҃ , бл҃гоче́стїѧ
добро́тою оу҃кра́шена ;
Ра́ка твоѧ́ да́етъ благода́ть и҃цѣле́нїи .
сѧ́ же ти́ па́мять є҃вре́ѡ҃ , проро́цствуетъ
мі́ра , и҃ако́же вели́кое слнце ;
Бл҃голюби́вам дво́ , ѡ҃зло́бле кѣ҃
нїю гр҃ѣхми́ дш҃ѹ҃ мою́ оу҃бла
жи́ . и҃же пребл҃га́го
бга пло́тїю
ро́ждь
ши
;

Мѧтогожевкгдньсѣмѧнца

а҃гриппи́ны . Вто́йже дн҃ь вр҃ѣтенїе
прⷱ҃тыѧ бц҃ы , чюдотво́рныѧ и҃коны влⷣи
мирскїѧ . Сїѧ слⷭ҃жба пи҃сана повелѣ
жⷣ . стрⷭ҃ы мⷱ҃нцⷣ . глⷭ҃ъ , д҃ . по . д҃ѧтъ
зна́менїе . рⷭ҃имъ тⷨ҃ предлага́етъ , ꙗ҆коже
цвⷱ҃тоно́сныи шипо́къ бл҃гоꙋха́ненъ ,
а҃гриппи́но многострада́льнаѧ . вⷱ҃ры мы́сль
бл҃гоꙋха́ѧ , вонѧ́ми добродⷱ҃тельными .
нⷱ҃мра́дъ стрⷭ҃тей ѿгонѧ́ѧ бл҃гтїю всегда .
мⷱ҃нко ꙋ҆до́бренїе . цр҃кви ꙋ҆тверже́нїе .
дⷭ҃амъ похвала́ . чюдесе́мъ пⷱ҃чина
Бога́тьство ꙗ҆́ко многоцⷱ҃нно , ѥ҆ѵ҃ге́лїи тⷨ҃
дае́тъ , вⷱ҃римⷱ҃ пострада́вшꙋю , хⷭ҃ѣ бⷭ҃ъ
на́шъ . и҆дⷱ҃же прише́дши влⷣкаѧ мⷱ҃нце ,
вⷱ҃шⷭ҃ ло́каваго мно́жества ѿгони́ши , пред
ста́нїемъ ѥ҆и҃ . тⷱ҃мже тⷨ҃ ꙋ҆блажа́емъ ,
и҆́стое твоѥ́ дне́вь пра́зднⷭ҃емъ страда́нїе ,
а҃гриппи́но многострада́льнаѧ
Ноша́хꙋ нара́мꙋ тⷨ҃ , ва́ѕа и҆́павла ,
повелⷱ҃нїе́мъ вⷱ҃чекаѧ нⷭ҃ѧщаго . мⷱ҃
ста премⷱ҃нѧ́ѧще , и҆́долготⷭ҃ пⷱ҃чины ,

мⷱ҃нце а҃гриппи́но . чюдодⷱ҃ѣ́нствїѧ стра́
шнаѧ совершаѧщⷭ҃ , бⷭ҃твеною бл҃гтїю .
почи́же намⷱ҃ретъ , и҆дⷱ҃же бⷭ҃ъ ꙋ҆чини́ .
почи́вшимъ поко́и вы́шин прехва́льнаѧ .
і҃ны стрⷭ҃ы , бц҃ы . по . е҆гда́ пⷭ҃ѣшн а҆ллилꙋ́їа .
ра́дꙋйсѧ слⷩ҃нцезра́чнаѧ лⷱ҃чⷣ . слⷩ҃нца не
захо́димаго ꙗ҆́вило , ꙗ҆́же слⷩ҃нце бо҃го́ѧвши
недомы́слимое . ра́дꙋйсѧ ꙋ҆ме ѡ҆блиста́ѧ
бⷭ҃твены́ми ѥ҆и҃ны́ми , зарѣ́ мо́лнїина
ѧ , ѡ҆свⷱ҃тившїѧ земли́ ксⷩ҃нца . ꙗ҆́же
бо҃гⷱ҃тинꙋ златозарна́ѧ , предо́браѧ и҆́вге
непороч́наѧ . ꙗ҆́же свⷱ҃тъ невечерне́и ,
вⷱ҃рныѧ ѡ҆блиста́вши
Скверн҃ꙋ ѿмы́и стрⷭ҃тнаго ѣ҆рца моегѡ҆ ,
ѥ҆щⷣ вⷭ҃ѣпⷱ҃таѧ . и҆́вѣ ꙗ҆́звы и҆гноѥ́нїѧ ѥ҆гѡ҆
ꙗ҆́же ѿгрⷱ҃хшⷭ҃ , ѡ҆чи́сти чⷱ҃таѧ . ꙋ҆ꙋма́
моегѡ҆ ꙋ҆стро́и неꙋ҆стро́йное . ꙗ҆́ко да́вилꙋ
твою , и҆́вели́кое застꙋпле́нїе величаю ,
ѡ҆каа́нныи и҆́непотре́бныи ра́бъ твои҃ ;
Сла́бость и҆ꙋны́нїе , дво́ мⷱ҃ти все
непороч́наѧ , дша́ моѧ́ претвори́ вⷱ҃кⷭ҃
пⷱ҃ть и҆́нѣлꙋ . стра́хомъ и҆́любо́ю ,

творитиже йдѣмати ѡправданїѧ хва ✲
ꙗко да йзбѣгнѹ ѻгнѧ непостоѧннаго ✲
йнаслѣдїе нбное ✲ йжизнь непреходимѹ
ю ✲ тобою воспрїймѹ ✲ веселѧѧ всегда ✲
слва . їнтѣ . Бсовскими преклонена
прилѹги ✲ йзровъ погибели ввержена ✲
оущедри влчце ✲ їоутвердн мѧ накаме
ни добродѣтелей ✲ йсовѣты врагѡвъ
разорши ✲ сподоби мѧ творити ✲ пове
лѣнїѧ твоегѡ сна нбга нашего ✲ ꙗко да
оулѹчѹ ѻставленїе вдѣнь сѹдныи ✲
крто бо . Распинаема видѧщи ✲ йребра
йкопїваема копїемъ прчтам ✲ ха чело
вѣколюбца ✲ плакаше вопїющи ✲ что
сѣ снѣ мои ✲ что ти безблагодатнїи лю
дїе воздаша ✲ вмѣсто йхже сотворилъ
еси добрам имъ ✲ йтщишисѧ бчадетво
вати мѧ велелѣзныи ✲ дивлюсѧ мило
сердѣ ✲ твоемѹ вольномѹ распатїю ✲
тро . гла . д . Агница твоа їсе агриппина,
зоветъ великимъ гласо . тебе женише мои
любящи, їщющи страждѹ нераспинаемѧ,

непогребаемѧ крещенїемъ твоимъ ✲ имѹ
кѹ прїймѹ тебе ради ✲ дацартвѹю ѣто
бою . їоумираю надеждѹ имѣѧ ната ✲
ꙗко дажнѹ оутебе . но ꙗко жертвѹ
непорочнѹ прїими мѧ ѣлюбовїю пожершѹю
тисѧ . тоа мшлитвами хе бже вплти
дша наша ✲ канонъ . емѹже крегланеїе.
хвѹ невѣствѹ агриппинѹ хвалю . глсъ ✲
д . пѣ ✲ а . ирмо . Сверзѹ оутеа
моа ✲ инаполнатѧ дха . нелово ѡрыѣ
гнѹ цркы матери ✲ їавлюѧ свѣтло то
ржествѹ . йвсепою радѹѧ тоа чюдеса ✲
Сїанїемъ блгти ✲ облиставшимъ тебе
ввыше ✲ мракъ ѡженн оума моего . йпо
дажь ми мтвами сн агриппино блгть ✲
воспѣти твоа мученице чюдеса ✲
Слнца свѣтлѣишн ✲ ꙗко вонѣтинѹ воз
ялла еси ✲ натверди црковнѣи хвѣ .
йпросвѣтила еси зарями подвигъ мученице ✲ йчюдесъ своихъ мирѹ конца ✲
Женихъ безсмертна ✲ живодавца желаю
щи ✲ ꙗко даръ страданїе семѹ принесла
еси . йвоспрїатъ небесное царетво ✲

и҆вѣне́цъ нетлѣ́ненъ мч҃нце сла́внаѧ ;
Рꙋко́ю влⷣки твоего̀ о҆кормлѧ́ема, преплы
ла̀ е҆сѝ непостоѧ́нное мо́ре нече́стїѧ чⷭ҇тна́ѧ.
І҆оу҆стреми́сѧ копристани́щꙋ а҆гриппи́но,
вы́шнїѧ свѣ́тлости бг҃облаже́ннаѧ ;
бо҃ Де́нница возсїѧ̀, въ срⷣцы́хъ пренепоро́
чнаѧ, вѣ́рою чтꙋ́щих тѧ̀ бж҃їю мт҃рь.
І҆о҆зари̇̀ дн҃ь свѣтоно́сныи хс҃, и҆́же и҆з
ложе́енъ т҃и возсїѧ̀ препѣ́таѧ ;
пѣ́снь, г҃. і҆рмо́съ. Лꙋ́къ си́лныхъ и҆з
немо́же, а҆не́мощнїи препоѧ́сашасѧ си
лою. сего̀ ра́ди возвесели́сѧ, о҆́ги срⷣце моѐ ;
Же́злїемъ бїе́ма ра́довашесѧ, си́ми ко́сти
нече́стїѧ сокрꙋша́ющи, и҆поющи. тво
е҆ѧ̀ любве̇̀, ничто̀же мѧ̀ разлꙋчи́тъ хс҃ ;
Даврагѡ́мъ наготꙋ̀ о҆бличи́ши мч҃нце,
ри́зъ совлече́сѧ. сего̀ ра́ди нетлѣ́нїѧ
о҆де́ждꙋ тебѣ̀ хс҃ даде̇̀ ;
Оу҆ста̀ глаго́лющаѧ безъзако́нно на́тѧ,
зако́нно хв҃а мч҃нце загради́шасѧ. ве
ли́чїѧ сп҃са проповѣ́дающеи т҃и ;
Протѧ́гъ наземли̇̀ тѣ́ло твое̇, нече́стїѧ

слꙋжи́тель, о҆сꙋ́етисѧ. просте́ртъ ко
влⷣцѣ оу҆́мъ твои̇̀ и҆мꙋ́щи ; бо҃.
Гл҃ъ бл҃гоче́стно и҆спо́лнисѧ и҆са́інъ. дв҃аѧ
бо роди̇̀ воплоще́на жизнода́вца, и҆сп҃са
дш҃а́мъ на́шимъ ; сѣда́ленъ. гла҃
д҃. подо́бенъ. скоро вари̇̀.
И҆́же ка́менїю слꙋжа́щеи, пре́лестїю мнѡ́гою,
ѡ҆тѧгчева́ютъ ка́менїе мⷭ҇тѧ. и҆сповѣ́даю
щꙋю ха҃, ка́менѧ не о҆бори́маго. тѣ́мже
с҆конча́вшисѧ, преслав́ныхъ чюде́съ, сла́
внаѧ а҆гриппи́но о҆блиста́ла е҆сѝ зарю̀, про
свѣща́ющꙋ дш҃а на́ша, восхвалѧ́ющих тѧ̀ ;
сла҃. і҆нн҃ѣ. бо҃. Ꙗ҆́же е҆ди́на рождьши
творца̀ всѣ́хъ. е҆ди́на оу҆краси́вши чл҃че
ство, рж҃ствомъ си̇̀ бг҃оневѣ́сто. и҆зба́
ви мѧ̀ ѿ сѣте́й льсти́ваго врага̀. поста́ви
мѧ̀ нака́мени хв҃ыхъ хѡтѣ́нїи. того̀
молѧ́щи прилѣ́жно, е҆го́же воплоти́ла е҆сѝ ;
крⷭ҇то бг҃оро́диче. Накрⷭ҇тѣ воздви́женна
тѧ̀ ꙗ҆ко оу҆зрѣ̀, прч҃таѧ мт҃и твоѧ̀
сло́ве бж҃їи, мт҃рьски рыда́ющи вѣща́ше.
что̀ но́вое и҆стра́нное се̇ сн҃е мои̇̀ чю́до.

ка́ко живо́тъ вс҃ѣ́хъ приближа́ешимъ сме́
рти , ѡ҃живи́ти хотѧ́ оу҃ме́ршимъ , а҃́ко
милосе́рдъ ; пѣ́снь , д҃ . і҃рмо́съ .
Сѣ́дѧи въсла́вѣ напрто́лѣ вж҃тве́нѣмъ,
нало́бницѣ ле́гцѣ , прїи́де і҃ѣ́съ превж҃тве
нныи , ѿпрѣ́тыимъ дв҃ы . вопїю́
щимъ , слава́ хе́ вои́лѣ твое́и ;
Ѭже во́лю сего́ вшм҃ѹ́щихъ твори́и .
а҃гломъ мч҃нце разрѣ́шаетъ т҃ѣ оу҃зъ,
и҃прекрове́нїи . разо́рьшѹ вели́ко нечестїе,
сооу҃зомъ лю҃бве́ хв҃ы , жениха́ своего́ ;
Оу҃мертвѣ́вшимъ лю҃бве́ ра́ди , оу҃мертвѣ́в
шаго вс҃ю кр҃е́пость смертну́ю . бл҃годатїю
и҃сточа́еши прижизно́тну́ю . страстьми́
оу҃мерщвѣ́ннымъ и҃сцѣлѧ́еши , а҃гриппи́но
мч҃ени́кѡмъ хв҃ѣ́мъ оу҃добре́нїе ;
Прем҃и́нѹвши любо́вїю жениха́ своего́ , вс҃ѣ
плотьско́е жела́нїе . терпѧ́ше кр҃е́пко бї҃е́
ма ра́ны , вопїю́щи . нераз҃лу́читъ мѧ
лю҃бве́ твое́ѧ хе́ , мч҃ькъ прещенїе ;
Бл҃аже́ннаго совокѹпле́нїѧ , тро́и҃чнымъ
жела́нїемъ пострада́вшихъ . вл҃ды

а҃гриппи́ны целому́дрыѧ, кто́ мо́ужество
и҃зрече́тъ . а҃́коже показа́ша не́мощьнѹ
и҃дольскѹю кр҃е́пость , держа́вно ; бо҃ .
Ще́рца дв҃ѧ , златою́ о҃де́жею оу҃краше́на ,
вн҃ѹ щрю́ нн҃ѣ предѣтоне́тъ . а҃́же бе҃зра
ꙋ҃же́нїѧ а҃́гглы прево҃зходѧ́щи зове́тъ .
слава́ хе́ вои́лѣ твое́и ; пѣ́снь , е҃ . і҃рмо́съ .
Тѣ́и гі҃ми свѣ́тъ , вмі́ръ пришелъ́ е҃и́ ,
свѣ́тъ сты́и . о҃бращаѧ и҃змра́чна невѣ́
дѣнїѧ , вѣ́рою воспѣва́ющиѧ тѧ ;
Свѣ́тъ незаходи́мыи , вс҃е́льшиѧ
въ тво́е тѣ́ло . а҃́вляше т҃ѣ зра́щи ,
вно́щи а҃́ко де́нь , зарю́ чюдѣ́ и҃спѹща́ющи ;
Невскверна́ѧ а҃́гница , па́стыра стѡпа́мъ
повелѣ́дѹющи . а҃́коже же́ртва непоро́чна,
семѹ́ принесе́ѧ бж҃е́ственно ;
Оу҃мъ и҃мѹ́щи а҃́вѣ прр҃чествїѧ и҃поли́не .
бѹ́дѹщиѧ а҃́ко сѹ́щиѧ , слáвнаѧ васа ,
предглаго́лати сподо́биѧ ; бо҃ .
Сомр҃ти бж҃їѧ , дша́ мое́ѧ о҃зло́бле́нїе
и҃сцѣли́ . рожде́шїѧ преблага́го сло́ва ,
вс҃ѣ́хъ оу҃блажа́ющиа ;

пѣ , s҃ . ірмо҃ . Пожр҃ тѝ во҃гомъ хвалє́нїѧ гн҃ . цр҃кви вопіе́тъ тѝ , ѿ҃ц҃ѣ во҃вєкїѧ кро́ве о҃чи́щьшимѧ , мілостїю ѿ҃ре́бръ и҃зтє́кшею тѝ кро́вїю ;

О҃блиста́вшее ѿ҃рима , и҃ко незаходи́мое є҃лнце . єнкелі́ѧ тѣ́ло с҃ты́ѧ мч҃ницы при ѐмши , мра́ка вѣ́ковъ и҃збавля́етѧ лютовти ; Д҃облє́ственно трєбога́тыѧ с҃тыѧ мч҃нца , и҃же пре́же смє́рти оу҃мє́рша, въчаѧнїи мч҃єнїѧ . оу҃мє́ршее твоє́ живоно́сное тѣ́ло приневѡ́ша ;

О҃р҃ жїе врага́ , натебѣ́ и҃знемо́же . и҃бо и҃ко гра́дъ низложи́ла є҃сѝ , нєи҃мущь о҃сно ва́нїѧ , єго҃ гордыню . а҃гриппи́но , тр҃до́мъ сла́вныхъ по҃двигъ твои́хъ ;

Ѡ҃цѣлі́ѧ прикосновє́нїємъ тѣ́ла твоє́го҃ , кровьно́е тєчє́нїе . прокаже́нїи о҃чи́щаю тєѧ вѣ́рою притѣка́ющє . ѿ҃вѣглетъже и҃йн҃ъ вели́къ нед҃у́гъ , призыва́нїе с҃тагѡ твоє́го҃ мч҃єнице и҃мени ; бо҃ .

Гл҃ы гаврі́ила дво҃ вєнепорочнаѧ , нн҃ѣ прі́емше вопіе́мъ . ра́дуйсѧ мт҃и є҃дина

бл҃гословє́наѧ . ра́дуйсѧ двє́ри є҃лнца пра́вдѣ и҃му́щи ; ко҃ . гла҃ , д҃ . по҃ . и҃ви́сѧ .

Свѣ́тлыхъ по҃двигъ твои́хъ , свѣтоно́сныи наста́ дн҃ь . вонѣже почита́ющи ви́хъ бж҃тве́наѧ цр҃кви , всѧ возыва́етъ вєсєло вопи́ти тѝ . ра́дуйсѧ дво҃ и҃мч҃нце а҃гриппино вечєстна́ѧ ; пѣ , з҃ . ірмо́съ .

Спасы́и вооги́нѝ , а҃враа́мєкїѧ сѝ дѣ́ти . и҃хладѣ́ѧ оу҃бивъ , и҃же непра́ведно пра́вє дныѧ оу҃ловля́ше . препѣ́тыи гн҃ь бѣже ѿ҃ц҃ъ блг҃овѣ́нъ є҃сѝ ; Голу́бица и҃ко́же злата́ , о҃р҃ жїе́мъ кр҃та́ о҃ражае́ма . а҃гра́ны и҃же вно́щѝ ко́граду твоє́мѹ при ближьшаѧ , потребила є҃сѝ . спа́сши вѣ́рныѧ , єкверна́го оу҃бі́йства ви́хъ мч҃нце ;

Многовидны́ѧ ха҃ ра́ди , претерпѣ́вши болѣ́зни мч҃нце . небольѣ́знено о҃брѣ́тєсѧ вѣ́томъ , и҃бо с҃мє́ртно наслажде́нїе , зовѹщи . препѣ́тыи гн҃ь бѣже ѿ҃ц҃ъ блг҃овѣ́нъ є҃сѝ ;

Сщ҃е́нныхъ чюдны́и , и҃чюдодѣ́йствомъ ї҃ма . твоѧ чюдєса́ зр҃ѧ а҃гриппи́но , вѣ́га величаше , и҃вєселя́ѧ пожше .

бѧе ѿц҃ъ нашихъ бл҃гословенъ е҆сѝ ;
Твердымъ помы́сло м҃ъ, твердое твое҆ къ тра
тѣмъ нова́щи тѣ́ло, же́нькую ника́коже
чю́же не́мощь, зовы́щи дѣ́вамъ бл҃ц҃ъ .
бл҃гословенъ е҆сѝ гн҃и бѧе ѿц҃ъ нашихъ ;
ро́ждьшїм бг҃а, пребыва́еши порожестѣ
двою . и҃млеко́мъ пита́еши мт҃рьски подо́
бно, пита́телм мі́ръ пренепорочнам . е҆го́
же поюще зове́мъ . бѧе ѿц҃ъ нашихъ
бл҃гословенъ е҆сѝ ; пѣ҃, и҃. і҃рмо́съ .
О҃троки бл҃гочестивыѧ ѵ҃пещѝ, ржт҃во
бч҃е спа́ло е҆́сть . тогда́ у҃́бо о҃бразу́емо,
нн҃ѣже дѣ́йствуемо . вселе́нную всю воз
дви́же пою́щу . гд҃а воспѣва́йте дѣ́ла,
и҃превозне́сите е҆го́ во́вѣки ;
Но́щь а҃́ко де́нь зра́шеся, носи́щи м҃́нце
твоѧ мо́щи . мѣ́сто бл҃гоу́хающее вся́
ко тѧ пріе́млющее . ѵ҃вѣ́ковское о҃полче́нїе
вельмѝ ѿгна́шеся . и҃сцѣле́нїи и҃спу́ща
шеся ка́плм, превозне́сщимъ хр҃а во
всѧ вѣ́ки ; Же́нихѫ безсме́ртнаго же
ла́кщи, вослѣ́дъ вѣ́дѣнїи его́ течаше.

его́ встрете́мъ и҃мерти подо́бщиеся,
мч҃нце сла́вная, и҃звыва́ющи . гд҃а пои́́те
дѣ́ла, и҃превозне́сите е҆го́ во́вѣки ;
Не́вмѣ́нно и҃мы́ щи вѣ́рꙋ, ма́ломъ про
свѣ́тившыи кровѣ́и свои́хъ, мч҃нце свѣ́тлꙋ
свою́ . вну́трь вошла́ е҆сѝ чертога́ пою́щи,
нб҃ны́м ра́доватѝ . гд҃а пои́́те дѣ́ла,
и҃превозне́сите е҆го́ во́вѣки ;
Ви́дѣти красотꙋ гн҃ю, его́же цр҃ковь поже
лѧти жела́ющи . а҃́ко николѣ́вница кро́ве
свое́ѧ вземша́ пою́щи, ке́мꙋ до
стигла е҆сѝ . гд҃а пои́́те дѣ́ла, и҃превоз
не́сите е҆го́ во́вѣки ; бг҃ороди́чен .
Кꙋпина́ а҃́же пре́жде прообразова́ше, стра́
нное ржт҃ва твое҆го́ та́йнство, неопа́ль
на пребы́вши пренепоро́чная . и҃́бо о҃́гнь
родила́ е҆сѝ бж҃тва, неопа́льна пребы́сть
о҃троковице . тѣ́мже тѧ пое́мъ вове́
вѣ́ки ; пѣ́снь, ѳ҃. і҃рмо́съ .
Ка́мень нерꙋкотво́рнаго горы́, ѿнесе́комыи
а҃́ ѳ҃ца, краеꙋго́льныи ѿтча́ем хр҃е .
совокꙋпи́въ разсто́ѧщиѧся е҆стество́мъ .

тѣ́мъ весели́вшеся , тѧ бцѐ велича́емъ ;
Ма́нїемъ вс̑ѧ творя́щаго , кконцꙋ̀ мꙋче
нїѧ а̑гаѳо́ника , съ ва́сею вкꙋпѣ̀ и̑пра́вою
оусе́рдно тща́вся . а̑ко вои́стинꙋ дрꙋже́
бно , ѡ̑брѣто́ша желанїѧ край ;
Въ нб̑ныхъ хра́мѣхъ ве́льшиѧ дво ,
и̑неви́димыхъ доброты̀ ѕматря́ющи .
и̑прїе́млющи бж̑їю свѣ́тлость , тѧ
пою́щаѧ оу̑ча́ени ;
Вѣне́цъ положи́ вла́гтей , наверѣ́ тво
е́мъ а̑гриппи́но . а̑ко ѕконча́вшей тече́
нїе , и̑вѣ́рꙋ соблю́дшей некра́домꙋ . и̑пра́
ведныхъ чи́нѡве , красно̀ тѧ прїѧ́ша ;
Й̑ко предстоя́щи зижди́телю содержнове́
нїемъ вл̑цѣ , мч̑нице а̑гриппи́но , совѣ́ми
їже ѡ̑бѣ́ка сты́ми . просѝ ѿгрѣше́нїе
проще́нїе , тѧ пою́щимъ , до́бра дво ;
Й̑же вс̑ѧ содержа́щаго , мт̑рьски подо
бно , свои́ма рꙋка́ма ноѕѣ̀ дво
мр̑іе . рꙋкѝ мѧ и̑зба́ви бе́рца̀ .
а̑ко да твоѐ вспла́емъ ,
воспва́лю величїе ;

Ѕтоижелїѧ сѣтенїе сты́ѧ бц̑ы

чтна́го е̑ѧ о́бра ѕа . и̑же нарица́ется вла
ди́мирскаѧ . ве́черъ . бл̑же́нъ мꙋ́жъ .
наги́ воѕва́хъ . стихѝры . на , и̑ .
гла́съ , д̑ . подо́бенъ . а̑ко до́бле .
А̑ко свѣтоно́сная пола́та ✲ и̑ѕдра все
златы̀и бцѐ влцѐ ✲ тѣло̀ сло́во бж̑ïе ✲
вовонѣ́хъ ложесна́хъ вмѣ́стила е̑сѝ ✲ и̑ро́
ждьши на́мъ сл̑нце назаходи́мое ✲ свѣ́тъ
невечерні̀и ✲ наша пре́же нераꙁꙋмїе́мъ
о̑мраче́наѧ срца̀ ✲ бл̑гораꙁꙋмїе́мъ о̑свѣ
ти́ла е̑сѝ ✲ и̑ льстѝ тм̑ꙋ разори́ла е̑сѝ ;
Твои́мъ ржтво́мъ ✲ а̑довна кр̑вопрость
разори́ѧ ✲ и̑ всѣ̀ чл̑чество спасе́но бы́сть ✲
нн̑ѣ́же твои́ми мл̑твами ✲ врагѡ́въ на́
шихъ шата́нїе низложѝ ✲ и̑ кр̑вопрость
и̑хъ сокрꙋшѝ ✲ и̑ люде́мъ твои́мъ побѣ́
ды наврагѝ да́рꙋй ✲ да поѕра́мате ѧ̑ви ✲
а̑вл̑ѧ́щеи рабо́мъ твои́мъ зла́ ;
Бцѐ влцѐ ✲ держа́вная помо́щнице ✲
оу̑крѣпѝ сла́вящаго тѧ ц̑рⷨ наврагѝ ✲

да́коже дре́вле спасѐ цр҃кїи гра́дъ , ѿна
хожде́нїя пога́ныхъ ✻ та́ко і҃нѣ҃ спасѝ
страна́ р҃у́сскую , ѿнахожде́нїя вра́жїя ✻
ѿмежу́ющыя ра́ти . ѿгладаже и҃тр҃у
ва ✻ , дв҃це браконе́кѹ́снам ✻ . сего́ ра́ди
т҃а҃ сла́витъ страна́ р҃у́ская ✻ , чл҃кмъ
помо́щницу .

Ны́нѣ҃ страна́ р҃у́ская ✻ о҃тебѣ҃ хва́лится и
весели́тся ✻ . и҃мѣ́ющи т҃а҃ засту́пницу не
посты́дную ✻ , нѣ҃тѣ́ну неру́шиму ✻ . гра́ду на
шему ✻ , непоколѣ́бимое о҃снова́нїе ✻ . стража
неусы́пна земли́ р҃у́сти́и ✻ . непрести́
нѣ҃ свои́ми гр҃е мл҃и́твами ✻ , и҃зба́
вити свои́ гра́дъ и҃лю́ди ѿ҃вс҃ѣхъ вѣ́дъ ;

Тебѣ҃ припада́ютъ гр҃е ✻ ста́ль соло́вїе ,
и҃вко́ри ✻ : сокруше́нїе вѣ́хъ ✻ , цр҃иже
и҃мѝзи , и҃вѣ́сь наро́дъ умильно моля́
щеся ✻ : тебѣ҃ нѣ҃ кланя́ющеся ✻ , лю
бе́зно цѣлу́юще твои́ о҃бразъ ✻ , и҃мо́ля́
щеся гл҃ютъ ✻ : чт҃у́щїи т҃а҃ гра́дъ всегда
спаса́и , ѿ҃вс҃ѣхъ вѣ́дъ ; и҃ны , стры .
гла́съ , и . подо́бѣ . ✠ Прелавное чюдо .

✠ Прелавное чюдо ✻ , і҃же нев҃мѣ҃стимыи
нб҃сы ✻ , і҃а҃гглы славимыи , и҃ѿ҃серафи́мъ
пое́мыи ✻ , вѣ҃твою оу҃тро́бу вмѣ҃щаетеся ,
и҃ключа́ дѣ҃вства нера́зу́шѝ ✻ . и҃на́ землю
вѣ҃шедъ , наше е҃стество́ дре́вле ѿ҃дї́и
вола мѹ҃чимо и҃зя́тъ ✻ , и҃вѣ́сь ро́дъ чл҃чe
скїи свободи́ ✻ . тебѣ҃ гр҃е засту́пницу
на́мъ дарова́ ✻ . непрестаи́ сохрани́ти ✻ , и
спасти́ душа́ наша , я҃ко милосе́рда ;

✠ Прелавное чюдо ✻ . се́ засту́плѐнїе при
йде ✻ , сѹ҃противлѐнїе низложи́тся ✻ . гра́дъ
на́шъ спасѐ ✻ . враги́ наша́ прогнѐ ✻ . и
на́съ ра́бъ свои́хъ свое́ю мт҃и́ю возвеселѝ ✻ .

✠ Бж҃їе сло́ва селе́нїе ✻ , і҃же ро́дъ чл҃чeскїи
чт҃у́щїи т҃а҃ ✻ , всегда́ спаса́и ѿ҃вс҃ѣхъ вѣ́дъ ;

Пода́ждь оу҃тѣ́шѐнїе ✻ свои́мъ раб҃о́мъ ѝ
ста́м ✻ , напа́стьми о҃держи́мы ✻ . и҃ро́гъ
вѣ́рны возне́ви ✻ бг҃ороди́тельнице мр҃ie ✻ .
спасѝ мл҃и́твами твои́ми гра́дъ твои́
нераз҃ру́шѝмъ ✻ . и҃ва́рварьскам шата́нїя
низложѝ ✻ . и҃на́съ ра́бъ свои́хъ безне́вѣ҃
стнам хва́лящихъ т҃а҃ спасѝ ;

глава . і҃нѣ . глас҃ , ѝ .

Прїидѣте рѹ́бїи собо́ри . прїидѣте вѣ́рныхъ собо́кѹпле́нїе , вѣ́срѣтенїе цр҃цы бг҃оотроковицы . ѥ҃вво гра́детъ цр҃ца свои́мъ о҃бразомъ ч҃тны́мъ , спасти́ гра́дъ , и҃люди ѿ҃еопоста́тныхъ пога́нъ невоева́ны . ѿ҃чюдо ве́лїе и҃пресла́вно , и҃пребо́льши ѹ҃ма́ . ка́ко прише́ствїемъ ѥ҃ѧ , живото́рнымъ о҃бразо́м ч҃е́стны́мъ , сопрѡтивнїи побѣжда́ютсѧ . и҃ѥ҃кипетры цр҃е́мъ на́шимъ ѹ҃тверждаютсѧ . но҃щь ѹ҃праздне́мъ , и҃дн҃ъ прибли́жне́мъ . его́ же ра́ди тебѣ́ вин҃ѹ спасе́нїѧ на́шего , ѥ҃ствество́ на́ше прїе́млетъ . и҃вѣ́ѧ тва́рь воспѣва́етъ ти зову́щи . ра́дѹйсѧ пред ста́тельнице и҃помо́щнице , и҃спасе́нїе дш҃а́мъ на́шимъ ;

вы́ходъ . проки́м҃е , дн҃ю . чте́нїѧ , г҃ . ѿ҃бы́тїѧ чте́нїе .

гла҃ ѝ҃ки

Изы́де і҃а҃ковъ ѿ҃тъ́ѹдениа́ клѧ́твенаго , и҃йде́ ѯ҃харра́нь . і҃обрѣ́те мѣ́сто , и҃спа́ тѹ҃ . зайдево́ сл҃нце , и҃взѧ́тъ ѿ҃ка́мени ѧ҃ мѣ́ста того́ , и҃положи́ ѥ҃ ѿ҃главїе себѣ́ . и҃спа́ намѣ́стѣ то́мъ , и҃ѥ҃о́нъ ви́дѣ . и҃ѥ҃ѥ҃ лѣ́ствица ѹ҃тверже́на наземли́ , ѥ҃́же глава́ доѧ́заше до҃нбе́и . і҃а҃ггли бж҃їи восхожда́хѹ , и҃низхожда́хѹ по не́и . гь҃ же ѹ҃твержа́шесѧ нане́и . и҃рече́ . а҃зъ бг҃ъ а҃враа́мовъ ѿ҃ца твоего́ , и҃бг҃ъ и҃сса́ковъ , небо́и҃ѧ . земла́ на не́иже ты́ спи́ши , тебѣ́ да́мъ ю҃ , и сѣ́мени твоем҃ѹ . и҃бѹ́детъ сѣ́ма твоѥ҃ , ѩ҃ко пѣ́сокъ земны́и . и҃ра҃спространи́тсѧ до́моръ , и҃нали́вѹ , и҃насѣ́веръ , и҃востокъ . и҃бл҃говлова́тсѧ о҃тебѣ́ вс҃ѧ колѣ́на земна́ѧ , і҃о҃сѣ́мени твое́мъ . и҃ѥ҃ѥ҃ а҃зъ ѥ҃тобо́ю , сохраня́ѧ ти҃ѧ навсѣ́ком҃ пѹ́ти҃ , а҃може а҃ще по́йдеши . и҃возвращѹ́ ти҃ѧ вземлю́ сію́ , ѩ҃ко неоста́влю тебѣ́ , до́ндеже сотвори́ти ми вс҃ѧ ѥ҃лі́ка гл҃ахъ ти . и҃восста́въ і҃а҃ковъ ѿ҃сна́ своего́ , и҃рече́ . ѩ҃ко ѥ҃́сть гь҃ намѣ́стѣ сем҃ъ , а҃зъже невѣ́дахъ . і҃оубоѧ́ѧ и҃рече́ . ѩ҃ко стра́шно мѣ́сто сѐ , нѣ́сть сѐ , но́ до́мъ бж҃їи . и҃сія врата́ нб҃на҃ѧ ,

ѡ пр҃рчтва і҃єзекиилева , чтеніе .

гла мг мд

Оудетъ ѡ҃смаго дне ипрочее . со
твори́тъ і҃ере́и , нао́лтари всесожже́
нїѧ ва́ша , и҃же спасе́нїѧ ва́шего ,
прїи҃мꙋ́ вы глетъ гь бг҃ъ . ѡ҃брати́ мѧ
напꙋ́ть вра́тъ ст҃ы́хъ вн҃ѣ́шнихъ , зра́
щи́и҃ навосто́къ . и҃ѣ́мъ ба́хꙋ затворе́на .
и҃рече́ гь комнѣ́ , врата́ сїѧ́ затворе́на
бꙋ́дꙋтъ , и҃не ѡ҃тве́рзꙋтсѧ . и҃никто́же
прои́детъ ск҃возѣ́ и҃хъ . я҃ко гь бг҃ъ
і҃левъ вни́детъ и҃ми , и҃ бꙋ́дꙋтъ за
творе́на . зане́ и҃гꙋменъ сей сѧ́детъ
вни́хъ снѣ́сти хлѣ́бъ . попꙋти́ е҃ла́мь
ски́хъ вра́тъ вни́детъ , и҃попꙋти́ его́
и҃зы́детъ . и҃ введе́ мѧ напꙋ́ть вра́тъ
ст҃ы́хъ , и҃же кѣ́вер҃ꙋ пра́мо хра́мꙋ .
и҃ видѣ́хъ , и҃се и҃спо́лнисѧ сла́вы хра́мъ
гнь . ѡ҃прѝтчей чтѐніе . в҃

гла ѱ҃ Премꙋ́дрость созда́ себѣ́ хр҃ъ , і҃оу҃твердѝ
сто́лпъ се́дмь , закла́ свои҃м жертве
нам , и҃черпа́ вчаши свое́и҃ вино́ , і҃оу҃го
то́ва свою́ трапе́зꙋ . посла́ свои҃м рабы́ ,

созыва́ющи е҃вы́соки́мъ проповѣ́данїемъ
нача́шꙋ , глющи . і҃же е҃́сть безꙋ́менъ
да оу҃клони́тсѧ комнѣ́ . и҃ требꙋ́ющимъ
оу҃ма́ рече́ , прїи́дите і҃ ѣ́дите мои҃ хлѣ́бъ ,
и҃пи́те вино́ е҃же черпа́хъ ва́мъ . ѡ҃ста́
вите безꙋ́мїе , и҃жи́ви бꙋ́дете . и҃ взы
щи́те премꙋ́дрости , да пожи́вете́ .
и҃спра́вите вѣ́дѣнїе ра́зꙋмъ . кла́ѧи
зла́ѧ , прїе́млетъ себѣ́ безче́стїе .
ѡ҃бли́чаѧ нечести́ваго поречетъ себѣ́ .
ѡ҃бличе́нїе бо нечести́вомꙋ мозо́лїе е҃мꙋ́ .
не ѡ҃бли́чаи зли́хъ , да не ѡ҃ненави́дитъ
тебѣ́ . ѡ҃бли́чаи премꙋ́дра , и҃ возлю
битъ тѧ . даи҃ премꙋ́дрꙋ винꙋ́ , и҃ пре
мꙋ́дрѣе бꙋ́детъ . ска́жи пра́ведномꙋ ,
и҃ приложи́тъ прїи҃ма́ти . зача́ло премꙋ́дрости ,
стра́хъ гнь . и҃ вѣ́дѣтъ ст҃ы́хъ , ра́зꙋмъ .
а҃е҃́же разꙋмѣ́ти законъ , помы́сла е҃́сть
бл҃га . си́мъ бо ѡ҃бра́зомъ пожи́вѣши
мно́го лѣ́тъ , и҃ прилѡжа́тъ тѣ́тнѣѧ лѣ́та
живо́тꙋ . а҃ ѡ҃ли́тїи , стихѣ́ры .
гла́съ , б҃ . самогла́сенъ .

Ꙗ҆ко вои́стинꙋ дре́внѧго кивоѓта пре́честнѣ́є , є҆гда̀ дави́дъ со́бравъ чины́ ликоствова́ше . па́че ни́жѣ вѣ҆ктвенаѧ бг҃ороди́чнаѧ и҆кона . є҆и́же пре҆ст҃ѡа́тъ ст҃ы́хъ собѡ́ры , съ҆чи́ними а҆г҃лъ . цр҃и же и҆кнѧ́зи , и҆вехр҃тоимени́тыхъ лю дє́й мнѡ́жество , досто́йно блажа́тъ мт҃рь бж҃ію . и҆прослав҃ля́тъ рабол҃ѣ́пно, и҆чтꙋ́тъ и҆поклонѧ́ютсѧ . и҆мѡ́лятъ тѣмъ по́бѣдѣ . дамі́ръ оу҆мири́ши вѣ҆ра воелавїи , и҆цр҃ьскі́ѧ вскипе́тры оу҆тверди́ши . и҆спаве́ши ѡ҃вѣ́хъ зѡ́лъ твоѧ̀ рабы̀ , ꙗ҆ко є҆ди́на благословенаѧ .

Пре҆ст҃ѡа́тъ ти гг҃же бц҃е , предъ и҆коно́ю пре́чтаго о҆бра́за . ст҃ыѧ соловїе . цр҃їе и҆кнзи . и҆вси лю́дїе , и҆нѡцы и҆прѡсти́и. вѣ҆дꙋ́ще тѧ̀ вои́стинꙋ помо́щницꙋ си́лнꙋ и҆непобѣди́мꙋ . моле́нїѧ приноси́ти ѡ҃ всѣ́мъ дша̀ пѡдвиза́ютъ , и҆вда́тъ наме лі́твꙋ къ бг҃ꙋ , трє́бꙋющє твоє́ѧ̀ по́мощи. даво́дѣ҆ѥши бг҃оно́сїи ей рꙋцѣ , и҆мо́лиши за́миръ . вонмѝ і҆оꙋ́дєлы́ши вла́ще ,

и҆подаждь оу҆тѣше́нїе рабо́мъ свои́мъ . даже неѡдолѣ́ютъ ны́ гр҃ѣхи́ на́ша тѧ́жкїѧ и҆лю́тыѧ . твоє́ѧ бо всегда̀ тре́бꙋемъ вси по́мощи ,

глаг҃ъ , и҃ .

Пе́рвѣи напи́савшиѧ твоє́гѡ о҆́бра́за и҆ко́нѣ , є҆ѵ҃ге́лскихъ та́инъ благовѣ́стнико. и҆стѣ́вѣ царицѣ принесе́нѣ . даꙋ́вои ши тꙋ , и҆сильнꙋ водѣ́лаеши спасти́ чтꙋ щихъ тѧ . и҆пора́довалсѧ ѥ҆́ко сыѝ мл҃ти ва , спасе́нїю на́шемꙋ водѣ́тельница . ѥ҆́ко оу҆́тѣ҆ а҆гла́ъ и҆ко́нѣ бы́вши . ѥ҆́ко же и҆́бга внегда̀ зачина́нци вочревѣ́ , пѣ́снь вопѣ́ла е҆́и . ѥ҆ѡ́ннѣ блажа́тъ мѧ вси рѡ́ди . и҆наꙋ́ зра́щи гл҃а вкꙋ пѣ и҆соблаги́ю , є҆и́мъ о҆́бразомъ благ҃ть мо҆ѧ̀ и҆сила . и҆мы́ вои́стинꙋ вѣ҆ру́емъ , ѥ҆́ко ѥ҆ рекла̀ е҆ѝ госпоже , и҆́мъ о҆́бразомъ є҆вами є҆́мь . є҆и́же благогове́йно пре ст҃ѡ́ще , поклонѧ́емъсѧ тѣмъ рабѝ твоѝ . повѣ́тѝ на́мъ твои́ми ма́терними щедро́ тами ;

слава . глаг҃ъ , ѕ҃ .

Гора̀ е҆ѝ велика́ѧ и҆прелавна́ѧ , па́че

горы синайскїѧ бце. Она бо нетерпѧше
снитїѧ славы бжїѧ, во образѣхъ и сѣ
нѣхъ, огнемъ возгарашесѧ, и громи
и молнїѧ тамо быша. Ты же всего все
бѣ бжтвенаго огнѧ сущи бжїѧ слова,
во чревѣ неопально носила еси, манїемъ
носѧщаго всѧ. И матерне дерзновенїе
к нему имущи, помози влчце вѣрно
празднующимъ, твой честныи пра
здникъ, и не забуди млтивно посѣщаю
щи. Прїѧла еси ѿ бга даръ строити и по
крывати, хртоименитое твое стадо рабы
своѧ. Іинѣ. Гласъ, ѕ.

Тебѣ вси роди члчестїи, хвалныѧ да
ры приносѧтъ влчце, и молѧтсѧ ꙗко
црцы и мтри бжїи. Прроцы тѧ премдро
проповѣдаша. Леввити блгословиша.
Апостоли и мученицы и сповѣдаша. Црїе
и кнѧзи поклонѧютсѧ. Стли пропо
вѣдаютъ. И нощы и прѡстїи благо
говѣютъ. Богатїи і оубозїи, си
рыѧ и вдовица, и всѧкъ возрастъ,

и всѧко приспѣѧнїе, старческое и младень
ческое, покровъ твой державныи с вѣрою
прибѣгаемъ. Покрыи и соблюди гже млтва
ми си, и спаси ѿ бѣдъ дша наша.

Настиховнѣ стхры. Гласъ, и. Подъ.

Что вы наречемъ. Что тѧ наречемъ
бце влчце. Кореньли і ессеовъ, иже ѿ
тебе намъ хс ꙗко цвѣтъ изыде. Манну
ли, ꙗже вѣрныхъ срдца ослаждающи сво
имъ ржтвомъ. Руно гедеоново, натѧ
бо хс ꙗко роса сниде, и тѧ заступницу
намъ показа. Егоже моли спасти дша
наша. Стихъ. Слыши дщи и виждь,
и приклони оухо твое. Да вси похвалимъ
вѣрнїи. Таково намъ заступленїе да
вшу непостыдное, и непреборимое,
на враги одолѣнїе побѣдное. И намъ
всѣмъ спасенїе. И граду нашему стѣну
и покровъ, і основанїе непоколѣбимое.
И црю нашему насупостаты пособїе, и не
побѣдимую побѣду. Стих. Клѧтсѧ
гь двду истинною, и не ѿвержетсѧ еѧ.

Достойно тѧ блажитъ чл҃ческїи родъ чи
стаѧ, ꙗко спасаеши чтущаѧ тебе ѿ всѣхъ
бѣдъ. ты бо еси госпоже дв҃о чтаѧ,
заступница непостыднаѧ своимъ рабомъ
показасѧ, и молитвеница тепла к бг҃у,
ѿ находѧщихъ скорбей. тобою варварь
скаѧ шатанїѧ разрушаютсѧ, и стрѣ
лы вражїѧ оупражнѧютсѧ. и раби твои
ѿ одержащихъ бѣдъ избавльшесѧ, тѧ
бг҃омати пѣсньми оублажаемъ.

слава. іннѣ. гласъ, и҃. Да радую
тсѧ русстїи собори. даликоствуетъ есте
ство. ꙗко твоимъ чтаѧ честнаго обра
за пришествїемъ, градъ нашъ спасаетсѧ.
раби твои ѿ одержащаѧ нужда избавльше
сѧ, тебѣ чистаѧ взываютъ. радуи
сѧ добрымъ виновнаѧ, и заступни
ца непостыднаѧ, и спасенїе душамъ на
шимъ.

тропарь. гласъ, д҃.

Днесь свѣтло красуетсѧ славнѣйшїи град
москва, ꙗко зарѧ солнечныѧ луча испу
щающи. воспрїимши честнаго образа

твоего бц҃е влчце, чюдотворную твою
икону. сщ҃енноначалницыже и кнѧзи
русстїи. и хр҃толюбивыхъ людей достоѧ
нїѧ множества, в купѣ сосвѣщами
предтекоша. и сїю поставлѧютъ в пре
честнѣмъ храмѣ твоемъ, всечестнаго
оуспенїѧ. сице молѧщетисѧ и взываю
ще. Ѡ пречюднаѧ влчце бц҃е, моли
сѧ из тебе воплощенному х҃у бг҃у наше
му. избавити градъ сей невредимъ,
ѿ варварьскаго плѣненїѧ, и межу оусо
бныѧ брани, и всѣхъ навѣтъ вражїихъ.
можеши бо оумолити, ꙗко милосердаго
дланма своима носивши. того моли,
да спасетъ дш҃а наша.

на оутрени.

по, а҃, стихологїи, сѣд. гласъ, д҃.
подобенъ. оудивисѧ.

Бж҃твеными зарѧми просвѣти поющаѧ
тѧ, и оумы оутверди непорочнаѧ дв҃о,
крѣпкаѧ заступнице миру всему. тѣм
же торжествуемъ вси любовїю поюще тѧ,
и пришествїе твоего образа славѧще.

непрестаи́ дво мт҃вами твои́ми , спасѐм
рабы́ свои́м ѿвсѣ́кїим бѣ́ды , є́дина бго
слове́нам ;
глава , ѳнн҃ѣ .
Невѣ́сто браконе́искоуе́нам , премо́удрости
ра́ди показа́вшм оу́трооба твоѐ бгоу́ слоко́ .
ты бо є́дина мт҃и бжїи́м , блги́мъ хода́
тница на́вшм . вса́кихъ страстє́й йзба́
ви рабы́ свои́м , непрестанно воспѣ́ваю
щихъ сла́ву твою ;
по , в , стихологїи ,
вѣ҃ . гла , г҃ . по . Красоты́ дѣ́вьства
твоего́ . Я́ко звѣ́зда многосвѣ́тлаѧ
и́зыде , ѿ востока́ къ за́паду , твои́
о́бразъ бгомт҃и , о́зари вскорби тмою
ѡдержи́мыхъ . йпрещенїи́ врагъ йзба́ви ,
йвсѣ́хъ вѣ́ки сѣ́ти разорушивъ на́вшм .
пре҃ста́телнице кр҃пкаѧ . о́рѹжїе непо
бѣ́димое набраги́ мі́ру всемоу́ . йзъ те
бе́ бо всѣ́хъ вліка пло́ть прїи́мъ , всѣ
ма́ки о́божи́ ;
глава . ннѣ . тоже .
припѣ́въ ѵрѣ́тенїю . Достои́нно є́сть вели
ча́ти тѧ бц҃е . честнѣ́шоую херо́вим ,
йслависнѣ́шоую без҃сквжде́нїм серафи́м ;

Ѱломъ йзбра́нныи . Е҃же во́ды твои́
цр҃ви даждь . пополи́ лѣ́вѣ , свѣ́дленъ .
гла́съ , а҃ . Блаже́нна є҃си́ ты бц҃е чтаѧ .
величествїи́ твоѧ кто́ воспѣ́ти мо́жетъ .
Е҃же чюдо стра́шно , йчюдо ве́лїе водѣ́ вши . твои́ми мт҃вами бгомт҃и , чтоу
щїи тѧ гра́дъ всегда́ свобождаетъ , ѿ
всѣ́хъ вѣ́дъ . тмы йме́ча , пога́
ныхъ плѣне́нїи , йвса́кого гнѣ́ва .
тѣ́мже мы зра́ще , честно́е о́бразъ
твоего́ поше́ствїе . хва́лимъ я́ко цр҃ца ,
воспѣ́вающе вѣ́рнїи слове́сы . тѧ чтаѧ
блажа́ще гла́емъ . бц҃е чи́стаѧ , моли́
воплощє́наго йзъ тебе́ , спасти́ѧ дша́мъ
на́шимъ ;
степе́нна . гла҃ , д҃ . а҃нтиф҃о҃н҃ , а҃ .
прокиме́нъ . Помяну́ и́мя твое́ во вся́ко
ро́дъ и́ ро́дъ . стих҃ъ . Слы́ши дщи и́ви
ждь , и́приклони́ ѹ́хо твое́ . Вса́ко дыха́
нїе . Е҃ѵаг҃ліе , ѿ Ма҃ѳѳе́а . Зача́ло , д҃ .
Въ о́времѧ о́но , востава́вши мр҃іа́мъ .
по и҃мъ ѱалмъ҃ , стихо́ра . гла́съ , в҃ .
Гото́вимъ вѣ́чтыи гра́ москва́ , наро́дъ тє́нїе

дв҃ы бг҃омт҃ри . вѣ бо гражде́тъ ѝ́тѣкъ вѣ҃ѣ
тлое велїкое влѣнце , ѿвра́тъ затворе́ны .
тма́ же ѕкорби твоѥ҆ѧ ѿгона́етѣ . вѣ҃ѣ
же твоего́ весе́лїѧ и҃сполна́етѣ . бу҃рѧ
вопрѡтивныхъ вѣ҃тръ оу҃стаѳлѧ́етѣ .
мужїе и҃щѣ́нницы , впечалѣ́хъ сла́дкое
оу҃тѣше́нїе прїе́млютъ . цр҃кѵ є҆ди́ной
поклоня́ютѣ , моля́щемъ глютъ .
пр҃чтаѧ дв҃о , мл҃твами твои́ми и҃зба́ви
рабы́ своѧ҆ , ѿ҆вс҃ѣкїѧ бѣ҃ды и҃печали ;

канѡ́нъ . гла́съ , д҃ . пѣ́снь , а҃ . ірмо҃ .

Ѿ҆ве́рзѵ оу҃ста́ моѧ҆ , и҃напо́лнитѣ
дх҃а , и҃зло́во ѿрыгну́ цр҃кѵ ма́тери .
и҃зобрази́тѣ свѣ҃тло торжествѵ́ , и҃воспою
ра́дѵемъ тоѧ҆ чюдеса́ ;

Просвѣ́тѝ влце҃ дш҃а наша , зарею бж҃е
ства́ твоего́ . па́че оу҃ма благода́тїю сѝ .
незави́стныи да́ръ пода́ждь ми . воспѣ́
ти тѧ҆ , а҆́ко помо́щницу чл҃вѣкомъ сѵ́ще
ствѵ препѣ́тѣ , вѣ́рное заступле́нїе . на
враги́ побѣ́да , правосла́вномѵ цр҃ю на́шемѵ ;

Прїи́дѣте соберитѣ́ѧ рѵ́ссти́и собо́ри ,

въпрече́стныи хра́мъ всенепоро́чныѧ влцы .
и҃во зо́вите оу҃ми́льно , моля́щеѧ че
стно́мѵ о҆́бразѵ , вѕира́юще кжи́вотво
рнѣи́ и҃коне . вс҃е безневѣ́стнаѧ хва́
лящихъ тѧ҆ спаси́ ;

Твои́ бг҃омати всечестныи́ о҆́бразъ , бго
гла́сныи є҆ѵ҃а́лїѧ хв҃а и҃спи́сатель , пребже́
стѣ́ныи лѵ́каѕ напи́савъ , творца́ вѣ҃ѣхъ
натвою́ честну́ю рѵ́кѵ во о҆́бразѣ . кнемѵ́
же притѣка́ющаѧ , напа́сти и҃печали и҃зба
вля́еши . вс҃ѧ покрыва́еши свое́ю мл҃тїю ;

Хра́мъ прекра́сныи , содѣ́тель вѣ҃ѣхъ
є҆ди́нѵ тѧ҆ о҆́брѣтъ , вѣ҃тѧ всели́ѧ ,
и҃чю́ки о҆́божи . кнемѵ́ же за́ны вс҃е мо
ля́ѧ , спасти́ на́съ ѿпога́ныхъ плѣне́
нїѧ , и҃вс҃ѣкїѧ и҃ны́ѧ ѕкорби находя́
щїѧ на́ны . да твоего́ днесь о҆́браза
ерѣ́тенїе , всечестно пра́зднѵемъ ;

пѣ҃ , г҃ . ірмо҃ . Твоѧ҆ пѣ́вца бг҃е , живы́и
нетлѣ́нїѧ и҃сто́чниче . лик҃ъ сѣ́бѣ сово
кѵ́пльши дх҃о́венъ оу҃тверди́ . и҃ вѣ҃ѣ́ствие
нѣ́и ѝ҃ сла́вѣ , вѣ́нце́мъ сла́вы сподо́би ,

Вѣ помышлéніе ѡ҃вéрзъше бг҃омýдріи .
пріидéте въвертéніе , прекраснѣи зарѝ ,
держáщѣи превѣтлую лучý . вс҃ѣмъ про
свѣщáющу , їмáтію вéсь мíръ ѻ҃богáщь
шу ; Твоíй бг҃омти всечéстныи ѻ҃бразъ ,
чюдотвóрную їкóну , рýсстіи кнáзи
стáжáше . áкѡ застýпленіе крѣпко ,
їстѣнý нерýшимý . набраги побѣдý ,
правовѣрномý дáруи цр҃ю нáшемý ;
Ѻ҃блакъ свѣтозáрныи показáѣмъ . рогóю
благодáти , вс҃ѣмъ ѻ҃мывáющи тлéнныѣ
скверны . йдýша провѣщáющи , єдúна
всепѣтáѣмъ ; Дрéво многоплóдно гáвúѣ ,
пищю негúбнущею вс҃ѣмъ насыщáющи .
дшáже весели́щи , бг҃оневѣсто чúстаѣ .
добродѣтéлéмъ вс҃ѣмъ їсточѝ , їѡ҃ѳкѡ
рéѣ нýжныхъ спасѝ ;
вѣдáлиѣ . глáсъ , д҃ . подóбенъ .
ѻ҃ удúвúѣмъ їѡ҃сúфъ .
Нарѡ́ди бг҃олюбúвіи , пріидéте вѣрѣ
тéніе . вѣ бо прихóдитъ дéлъ вс҃ѣхъ прр҃къ
превы́шшыи . чтны́мъ свои́мъ ѻ҃бразомъ

животъ дáтелѣ мúрý , нáрýкý úмѣю
щи . грáдъ свóй сохранúти стрáждý
щіи . вáрварскýю дéрзость низложúти .
вообрáзúтиѣмъ вѣмъ хранúтелница тве
рдá , держáва їѡ҃граждéніе вѣрно мшлú
щимъ ; слáва . їнѣ . тóйже .
пѣснь , д҃ . їрмóсъ . Нейзрѣдномý
бж҃ію совѣтý , єѥже ѡ҃дéвы воплощéніе ,
тебѣ вышняго . прр҃къ áввáкýмъ дивúѣмъ
вопіáше . слáва силѣ твоéй ги ;
Гóрý превелíю , ѭже данíилъ вúдѣ , ѡ҃не
мже кáмень ѡ҃тчéсѣ безрýкú . úвѣ во
блáзны їстúны . вѣрныѣ провѣти .
úстинное свѣтозáрное слнце показá , лý
чáми провѣщáющи , вц҃ѣ пр҃но дво ;
Всорýжáетъѣ нáлюди твоѣ , чтаѣ вц҃ѣ ,
выншве áгарáне . Злыи совѣтъ творя́
ще . грáды разорúще . вѣрныѣ погý
блáющѣ . но ты всепѣтáѣмъ своéю млтíю ,
вс҃ѣмъ низложú . úзмáильтáне врагú по
корú , вѣрномý цр҃ю нáшемý ;
Нбо ѻ҃дшевлéно єдúна бг҃омти , свѣтъ

вели́ї пріе́мши , вѣ́мъ просвѣща́ющи .
тмѫ́ держа́щихъ вѣ́дъ разже́нїи . йна́въ
вы́шняго причасті́ю сподо́би ;
Дв҃дъ прекибо́темъ лнсовтвѹе҃ , левити
же воспѣва́ютъ . па́чеже претобо́ю бго́ро
дителнице чтам҃ , рѹсі́м хвала́ми па́ко
цр҃ѹ воспѣва́етъ , гла́сы мшле́бными
прилѣ́жно ти вопїю́щи . ра́дѹйсѧ
засту́пнице гра́ду на́шему ;
пѣ́нь , ѣ . ірмо́съ . Оудивйшасѧ
вѣ́чевкам҃ , о҃бжтвенѣ́й сла́вѣ твое́й .
ты бо браконе́йскѹе́нмам҃ дв҃це , прїа́тъ
воо҃у́тро́бѣ надовѣ́ми бга . йродила́
е҃сѝ бе҃зле́тнаго сна , вѣ́мъ воспѣва́
ющимъ там҃ , мі́ръ подава́ющаа ;
Тебѣ̀ бгомѹ́дрїи велікїи вопрр҃цѣхъ йсаі́м҃ ,
провидѣ́ дхомъ , оу҃гль имѣ́ющѹ во́чре
вѣ́ . вѣ́рныма просвѣща́ющь , йеокла́зны
вѣ́м҃ пожига́ющь , спаса́м҃ ро́дъ чл҃чь ;
Же́злъ а҃а́рово́въ прозбла́ е҃сѝ , йзло́
бныи ко́рень йсторгнѹла́ е҃сѝ , дво́ бгонево́
ѣтнам҃ . живото́ дателѧ ро́ждьши мі́рѹ .

е҃го́же молѝ , всемѹ гра́ду спасти́ѧ ѿ
мнѡ́гихъ напасте́й ;
Ны́нѣ оу҃бо приступи́те е҃вгелі́емъ , бго
и҃збра́нное ста́до рѹ́сстїи собѡ́рн , все
чтнѣ́й вжїи мт҃ри . чтныи е҃ѧ о҃бразъ ,
любе́зно прїи́мѣте . сѣ́бо бл҃гть нейзъ
черпа́емыа , вѡ́ды точа̀ бжтвенаа не
о҃бѷ́дно . е҃ѩ́же вѣ́рнїи пѡчте́мъ , и
чстно́мѹ о҃бразѹ е҃ѧ поклоними́ѧ ;
Ѡкорени і҃ссе́ова , дре́во возра́сте всѣ́мъ
живо́тное . пло́дъ оу҃бо прозбе́ , во
оу҃тро́бѣ твое́и дво́ чтам҃ , вѣ́м҃ люди навы
ша́ющи свое́ю мило́стїю . пѣ҃ , ѕ҃ . ірмо҃ .
Бжтвеное сѣ̀ йвсчестное , соверша́юще
пра́здненство , бгомѹ́дрѣнїи бжїа мт҃ре .
прїи́дите рѹка́ми воспле́щемъ , ѡнеа̀
ро́ждьшагоем҃ вѣ́рою сла́вящще ;
Ѡтебѣ̀ бгомѹ́дрїи йзтече́ пото́къ сла́дкїи ,
вѣ́м҃ напа́ющи лю́ди , дш҃а̀ м҃ и҃змыва́ющи
скверны . вцѐ влчце , спасі́ вѣ́хъ по
кланѧ́щихсѧ вѣ́рно , чтно́мѹ о҃бразѹ
твое́мѹ ; Вси оу҃бо совокѹпльшесѧ вкѹпѣ ,

воспоемъ чистую дв҃у , бг҃оизбранную
лѣствицу їа҃кovлю . гедеоновоже рунo .
радости ходатаи , крѣпость ѷпохвалу
спасаемымъ , бг҃ородительницу чтую ;
Се нн҃ѣ весе́лїе приближается , скорбьже
потребляется . вѣрнїи спасаются . ѷко
ѿѷточника радость почерпающе . выну
хвалами воспѣваю . радуемъ чтаи вѣще ,
спасенію нашему начатокъ . ѷвѣмъ
вѣрнымъ ствна ѷпохвала ;
Подаждь намъ помощь мольбами ѷ
пречистаи бц҃е . скорби оубо нахо́
дятъ наны , ѷпечали оумножаютъ .
врази ѿполчаются . но ты пречистаи
представ ѷзбави . врагомъ нашимъ
шатанїа низложи . набраги побѣду
даруи . да посрамятся вси ѷбляющи
рабомъ твоимъ зла ; кондакъ
гласъ , и . подобенъ . Възбранной .
Възбранной воево́дѣ ѷзбавльшисѧ ,
вчинтеи вокѣсти вѣрою оутвердившеся ,
оусердно притецемъ кмилостивыя

прчтыя двы храмъ . пачеже къпречи
стому ѷчюдотворному ѥѧ тому ѻбразу ,
цѣльбоносныя ѷконы . бг҃оизбранїи
рѹсстїи пълцы , ѷсвѣтлѣншїи бго
роднїи московетїи нарѻди . возлезами
невозвратно надеждѹ ѷмущие , прчтыи
возпїе . радуемъ невѣсто неневѣстнаѧ ; ѷко
Агглъ предстатель , сънебесе посланъ
бысть речи бц҃ѣ , радуемъ . ѷво
безплотнымъ глаголомъ воплощаема тѧ
зрѧ гн҃и . оужасашесѧ ѷстоѧше зовыи
кнеи таковаѧ . радуемъ ѥѧже ради
радость возиметъ , радуемъ ѥѧже
ради клтва ѷзчезнетъ . радуемъ
падшаго адама возванїе , радуемъ
слезъ ѥѵинъ ѷзбавленїе . радуемъ
высото неудобь возходимаѧ человѣкими
помыслы , радуемъ глубино неудобь
зримаѧ їаггельскима очима . радуемъ
ѷко ѥи древо свѣдуще , радуемъ
ѷко носящи носимаго вемческаѧ .
радуемъ звѣздо ѷбляющїѧ слнце ,

ра́дуемъ оу҃тро́бо бж҃твеннаго воплоще́нїм .
ра́дуемъ е҆́же ра́ди о҆́бновле́тем тва́рь ,
ра́дуемъ е҆́же ра́ди покло́нше́мем тво
рцу҃ . ра́дуемъ невѣ́сто неневѣ́стнам ;

пѣ́снь . з҃ . и҃рмо́съ .

Непрелу́жи́ша тва́ри бг҃оми́дренїи , па́че
зижди́телм . но о҆́гненое прещре́нїе мо́
жески попра́ша , ра́довахуем пою́ще .
препѣ́тыи и҃же о҃́цем҃ъ гс҃ь и҃ѣ́м҃ъ бл҃гове́нъ е҆́и ,
Ꙗ҆́ко порфи́рою и҃вне́сом҃ъ , черле́ною
хлами́дою дв҃о бц҃е ва́чце , гра́дъ твои
тобо́ю о҆́дѣ́ем , ха҆ величае́тъ . и҃при
ше́ствїе честна́го тво́е҆го о҆́браза вла́вит҃ъ ,
и҃́вльшаем па́че лу́чь во́лнечных҃ъ . и҃не
мра́чным҃ъ свѣ́том҃ъ просвѣща́юща , веле
гла́сно хвала́щих҃ъ т҃а ;

Скрижа́ли бг҃опи́санным҃ъ пе́ретом҃ъ дх҃о́
вным҃ъ , въ҃ и҃́зрести мои́сѣ҆ сокру́ши .
но҆́ и҃́тѣ҆́к҃ъ чи́стам , превла́вныи тво
ре́цъ велиеем , невре́дну т҃а сохрани .
е҆му́же пое́м҃ъ , о҃́ц҃ъ на́ших҃ъ бже
бл҃гословен҃ъ е҆́и ;

Прїи́ми сво́их҃ъ ра́б҃ъ мо́льбы , прч҃та́м
дв҃о бц҃е . непостоя́нную бу́рю оу҃ти́ши
мл҃твами твои́ми . и҃́ноплѣ́ты проти́вны
враги́ъ разже́ни , напада́ющих҃ъ наста́до
тво́е вс҃енепоро́чнам вла́це ;

Тебе́ е҆ди́ну помо́щницу ро́ду челове́че
ско́му бц҃е мр҃іе , зижди́тель вѣ́х҃ъ
рж҃тво́м҃ъ свои́м҃ъ назна́мена . и҃́ппрцы
прообразо́ваша . о҃́в҃ъ т҃а две́рь . и҃́нъже
т҃а ло́жницу бж҃ію . и҃́мыже т҃а вое́пѣ
ва́ем҃ъ роди́тельницу бж҃ію . и҃ходата́йцу
кѣ́гу , и҃зба́вѣ҆́пницу , о҃́вѣ҆́х҃ъ зо́л҃ъ
нахо́ждщих҃ъ на́ны ; пѣ҆́ , и҃ . и҃рмо .

О҃́трокы бл҃гочести́выа вне́цы , рж҃тво́
бг҃ороди́че впало́ е҆́сть . тогда́ оу҃́бо о҃́бра
зу́емо , нн҃ѣ́же дѣ́е҆́ствуемо , веле́нну
ю вѣ́ю воздви́же пою́щу . га҃ воспѣ҆ва́йте
дѣ́ла , и҃́прево́зношите е҆́го́ вовѣ́ки ;

Ка́ко т҃а дв҃це вспѣ҆ва́ем҃ъ , по́мощь
тве́рдую , храни́тельницу живота́
на́шего . и҃́ходата́йцу непрело́жну ,
къ́ну своему́ и҃́гу на́шему . е҆́го́же

воспѣва́емъ , йпревознѡ́симъ вовѣки ;
Цвѣ́те прекра́сныи , йѡнѣ́ пи́щнам ,
ѡ́блгоюха́еши вс҃е мр҃іе вс҃м . йспаса́еши ,
йѡнедѹ́гъ йцѣлѧ́еши , вѣ́сы прогоня́
еши . тѣ́мже ти вопїе́мъ . ра́дѹисм
помо́щнице вѣ́кмъ мѡлѧ́щимсм вѣ́рнымъ ;
Сто́лпъ на́вышнимъ бг҃омт҃и , нахожде́нїм
проти́вныхъ ѿгона́ . т҃мбо чтѹ́щимъ
е҃рцемъ тѣ́плымъ , йви́см ст҃ѣна і҃ѡгра
жде́нїе , йспасе́ное прибѣ́жище ;
Да́вдъски воспѣва́емъ ти пѣ́снь . го́рѹ
бжїю т҃м йменѹ́ющие , прч҃там дво .
йсто́чникѡвѡ ѥ҃ѹщимъ приносѧщаго й
сто́чи . его́же пїе́мъ , йпревознѡ́симъ
вовѣки ; пѣ́снь , а҃ . и҃рмо́съ .
Вѣ́къ зе́менъ да ѵ҃зыгра́етсм , дх҃омъ
проѵ҃вѣща́емъ . да ликоствѹ́ютъже без҃
плѡ́тныхъ ѹ҃мѡвъ е҃стество́ , почита́м
сто́е торжество́ бжїм мт҃ре . йда́ по́етъ ,
ра́дѹисм прѣбл҃же́ннам , вс҃е чтам пр҃но дво ;
Ра́дости ходата́йце , воз҃вели́ на́шъ
смы́слъ , вопи́ти тебѣ́ вс҃е чи́стам .

ра́дѹисм храни́телнице на́ша , держа́ва
і҃ѡгражде́нїе , йспасе́ное прибѣ́жище ;
Да́вовхва́лм҃ согла́сно т҃м нб҃о йзе́мл҃ .
я҃ко живото́ѵ да́телм҃ мі́рѹ ро́ждьши .
ра́дѹисм ти́хое прист҃а́нице , живо́тныа
воды́ йсто́чниче неи҃черпа́емыи влчце ;
Собра́вшесм дне́сь лю́дїе , вопр҃ѣ́тенїе
пр҃ѣ́тыа бжїа мт҃ре . я҃же вино́града мы́
сленаго гре́знъ носм҃щи . вино́ йсточа́ю
щь вегда́ . йвесе́лїм вѣ́хъ йсполня́ю
щь . я҃ко бц҃ѹ по́долгѹ слаба́щихъ ;
Бжтвена́м рѣ́ка , вшдъ живо́тныхъ
вс҃м оудо́лїм напо́лнщи . на́ша собла́зны
бг҃омт҃и погрѹ́зи , йдоконца́ потреби́ ;
свѣ́тиленъ . по҃ . просвѣ́тилъ ны е҃сть .
Да́почте́тем днє́сь бг҃омт҃и зижди́телм҃
ро́ждьшїм . ра́йскихъ двере́и ѿверзе́нїе .
йвсего́ ми́ра о҃чище́нїе . побѣ́ѵ да́вши
хр҃толюби́вомѹ ц҃рю . о҃бе́и бо пр҃ороки гла́ша ,
тои поклони́мсм ; слава . и҃нѣ҃ .
Просвѣ́тлам днє́сь ми́лостивнам свѣ́тло
сть , бжїа бла́года́ть . вс҃м ра́достно

одожда́етъ нб҃ными тучами . наутезѣ̀
сла́дкїм направля́ющи бц҃е влады́чице ,
вс҃ѣхъ познавшихъ та̑ земны́хъ , прно
дво . нн҃ѣ бо вс҃м землѧ рускам ра́дуе
тем , вѣрою та̑ сла́вящи ;
нахвали́тѣхъ , стихѣ́ры . гла́съ , д҃ .
подо́бенъ . а҃ко добла .
Наста́вницу та̑ забл҃у́ждьши ✻ йпри
ста́нище спаси́телно ✻ вразу́мивъ влице
йвв҃у́ри ✻ йвонекѹшенїихъ йвпечалѣ ✻ .
хс҃ та̑ вѣ́мъ показа̀ ✻ сн҃ъ твои́ йбг҃ъ
на́шъ ✻ вѣ́рно приходя́щимъ ти ✻ .
его́же моли , ѿзлы́хъ вѣ́дъ йзбавити
ѧ ✻ вѣ́дущимъ бц҃у та̑ войстину ;
Тлѣ́нїе потребила́ е҃ѧ ✻ йволѣ́зни все
пѣ́тлм дре́внюю всю ✻ рожествомъ сво
и́мъ ✻ живо́тъ во мирови ро́ждьши ✻ ,
йсмерть разрѹши́вши ✻ йволѣ́зни бла
гам йцѣлѧ́еши ✻ , вѣ́рно о҃браза твоего̀
чудесѣ̀ воспѣва́ющихъ ✻ , йлюбо́вїю кла́ня
щихсѧ ✻ , йчтѹ́щихъ ѣ́твю йчестнѣи
шюю наста́вницу ;

Я́ко йсто́чника та̑ преп҃ѣтам ✻ , живо
та̀ йблгода́ти ✻ а҃ко чюдесе́мъ та̑ йсто́
чника ✻ , йцѣлѣ́ѹ страсте́мъ дш҃е́вным
йтѣлѣ́нным ✻ . а҃ко бы́стрину ѡставле́
нїм ✻ . ми́лости щедро́тъ неиспита́емое
мо́ре ви́дящие ✻ . тебѣ̀ припа́даемъ вси
ѡскорбля́емїи нн҃ѣ ✻ , прія́ще вси раз҃ре
ше́нїм ✻ бѹ́дущаго мч҃е́нїа ; вл҃а . нн҃ѣ .
Ѣже нахерви́мѣхъ на́здми , йпѣва́е
мыи ѡсерафи́мъ . въшелъ е҃ѧ въ нбс҃е
прр҃ѣчески бля́же , йвелича́ем воо҃у́тро́бу
чтву . ѥ҃же а҃ггли воспѣ́ша та́йно . ра́дуи
ся ра́достнам дво . необъ́ятнаго а҃ко
бга во́чревѣ свое́мъ прїе́мши па́че сло́ва ,
ѡневѣ́рїм вѣ́рою мира преводя́ща . сла́
ва тебѣ̀ хс҃е , е҃ди́не мл҃тиве йчколю́бче ;
славосло́вїе велико́е . йѡп҃ѹ́ет҃ъ .
Блаже́нна ѡканона . пѣ́снь г҃ .
й ѕ҃ . слѹ́жба всм
ѹ҃спе́нїю
бц҃ы
;

Мѧтогожебѣдѣ. Бжіе чество

славнаго прка притчи йкртаѧ їоанна.
намалой вечерни, повтави, ети. д.
етры. гла, й по. Прелавное.

Прелавное чюдо. йзпрестарыѧ мтре,
бжіѧ влова предвѣстни, їоаннъ днесь
произыти йде. йневазавшінеѧ назы,
ѥзнѣше ржтвомъ глати йвлаетъ.
Снийзреченномѹ ти мрдію влко. имъ
же хе, спаси дша наша, ѥко миловердъ.

Прелавное чюдо. врожены женами,
прькъже превышши, мтрнаго неплод
ствіѧ разрѣшаетъ плодъ. йже дхомъ
йсилою пришедъ йлінною. гнь пѹть
йправити. Снеказаномѹ ти промы
шленію влко. имже хе спаси дша на
ша, ѥко единъ миловердъ.

Прелавномѹ чюдеси. проповѣда
вый хво къчеловѣкомъ йзліѧніе,
превыше показуетъ всѣхъ того глаго.
йрождьшій разрѣшаетъ неплодіе,
силою бжтвеною, йзахаріинъ назыкъ.
Свеликимъ ти чюдесемъ влко. йже
ради хе, спаси чтѹщаѧ твоегѡ великаго
прчтва. гла. гла, тоиже. самегласенъ.

Подобаетъ їоаннѹ благоуханіе. подобае
кртлю пѣваніи красота. вибо проповѣда
йже йзначала нашего спнїа, взыгравыи
ѧ вочревѣ. йвопіа впѹстыни, по
каитеся. црь воинъ, прчта блгти.
йже аньца провозвѣщаѧ. непа моля
ѡдшахъ нашихъ, їиньѣ. бгородиче.
влъце пріими мльтвѹ. наети, етры.
гла, б. подобенъ. Доме ефраѳовъ.

Оучанни свои назыкъ свѣтло захаріе.
прькъ отроча бжіи бѹдетъ возопивъ.
йлоѹ бжтвеномѹ претеча. етихъ.
блвенъ гь бгъ йзраилевъ, ѥко посѣти
йсотвори йзбавленіе людемъ своимъ.

Завилеѧ ей шматерни ложесны їоанне,
ѥви обещенъ. невортабо болїи вочеловѣ
цѣхъ, никтоже паче тебе нигдѣже
ити отроча прькъ вышняго нарекешеся.

Разрѣши҃ ѡ҃чее҆ преблаже́нне неглаше́нїе ✻
и҆́коже безча́дства ключа́ ✻ разрѣши́лъ
е҆́си ро́ждьшеи҃ ✻ роди́вся ѡ҃бжтвеныа҆
благода́ти ; слава҆ . і҆ннѣ҆ . гла́съ , и҃ .
Вы́ждь е҆лиса́вет҃ъ , кдв҃ѣи҃ мр҃іи глющ҃ .
что҃ прїи́де комнѣ҆ мт҃и гд҃а моего҃ ; ты҆
цр҃ю но́сиши , і҆а҆зъ во́ина . ты҆ зако
нода́вца , і҆а҆зъ законоположи́теля .
ты҆ сло́во , і҆а҆зъ гла́съ , пропов҃ѣ́дающь
цр҃тво нб҃ное ; тропа́рь . гла́съ , д҃ .
Прр҃че и҆прт҃че пришествїи҃ хв҃а , достѡ́йно
воехвали́ти т҃а҆ недоу́мѣ҆емъ мы҆ . и҆же
любо́вїю чт҃ущеи҃ т҃а҆ . неплодїе́во ро́ждьшеи҃ ,
и҆ѡ҃чее҆ безгла́сїе разрѣша́ет҃а҆ , сла́вным҃ъ
и҆҃тны́мъ ржт҃во́мъ твои́мъ . и҆вопло́ще
нїе бг҃а҆ бж҃їа҆ , ми́рови пропов҃ѣ́дает҃а҆ ;
вавели́цѣи҃ вечѐрнии҃ , втихологие́уемъ
пе́рвыи҃ а҆нтиф҃о́нъ , бл҃же́нъ мѫ́жъ .
нагивозва́хъ . поста́вимъ ѳ҃ти҃ , и҃ .
и҆пое́мъ втры҃ , самогла́сенъ . і҆ѡа҆нна
мниха҃ . гла́съ , д҃ . повтори҃ сдни҃ъ .
Разрѣша́ет҃ъ захарі҃ино молча́нїе ,

рожде́нїа҆ і҆ѡа́ннъ . и҆́бо неподоба́ше ѡ҃цѹ҃
молча́ти проше́дшу҃ гла́ѹ҃ . но҃ и҆́коже не
вѣ́ровавшу҃ пе́рвѣе҆ и҆҃зы́къ е҆вага́ . сице
и҆҃ны́мъ да́ти ѡ҃цѹ҃ своегоже́нїе . е҆мѹ҃
же и҆҃зговѣ́щенїа҆ , и҆ро́дїа҆ гла́съ сло́ву ,
и҆҃звѣ́ст҃ъ прт҃ча , мола҆ ѡ҃дша́хъ на́шихъ ;
Дне́сь гла́съ сло́ву , гла́съ заневѣ́рїе де
ржимыи҃ разрѣша́ет҃ъ ѡ҃чь . и҆цѣ́ркви
и҆҃зма́ет҃ъ благочада́їе . сооу҃зы неплоду҃
ствїа҆ разрѣша́а҆ ма́терьна҆ . свѣ́тиль
никъ свѣ́та прегражде́т҃ъ . зара҆ е҆́лица
пра́вды , возвѣща́ет҃ъ пришествїе́ во
зда́нїе вѣ́хъ , и҆спе́нїе дша́мъ на́ши҃м҃ ;
а҆нато́лїа҆ . Бж҃їю сло́ву хотя́щу҃ ѡ҃дѣ҆ты
роди́тиа҆ . а҆ггл҃ъ ѡ҃тарческихъ чре́слъ
прои҆зхо́дитъ , вели́кїи҃ вроженыхъ же
на́ми , и҆ппр҃ъ вя́щьши . подобашеѳ
бж҃твеным҃ъ вещемъ преславном҃ъ бы́ти
нача́лем҃ъ . кромѣ҆ во́зраста и҆ча́дїе ,
и҆҃звѣ́стмене зача́тїе . творя́и чюдеса҆ ,
воплоще́нїе на́ше сла́ва тебѣ҆ ;
а҆ндре́а҆ крит҃скаго .

Днесь днесь великій пр҃тча , ѡнеплодныхъ ложесн҃ъ є҆лисаве҃ти прошедъ . болїи вс҃ѣхъ пр҃ѣсловъ пр҃къ , їн҃ъ нѣсть нивоже҃ . ꙗко пр҃тчи свѣтильникъ , свѣтъ҃ъ послѣдова превѣтлыи . їглавѣ слово . їневѣстникъ женихъ . готовящемъ гв҃и люди пребогаты , їпр҃очища ющїи придѣтъ водою . захарїино прозябле҃нїе , їпѫтына доброе воспитѣ҃нїе . покаа҃нїа проповѣдникъ . ѡчище҃нїе ѡ҃ гр҃ѣше҃нїемъ . їже вѫщимъ воадѣтъ бл҃го вѣствѫ , є҆же їзмр҃твыхъ воскр҃се҃нїе . їмолѧ ѡ҃дшахъ нашихъ ;

Пр҃къ їпр҃тча їзъѹтробы нарицаемыи , хвъ кр҃тителю їѡа҃нне . їграѧ їрадѫѧсѧ вочревѣ матерни , зр҃ѧ ц҃рцѹ пришедшѹ кр҃авѣ , носѧщюю безлѣтнаго їѡ҃ца безмр҃тре . ктебѣ нѧе ѡ҃неплодныѧ їстарца , пѡ҃бѣтованїю воплѣвшемѹ . того҃ моли҃ помиловати дша наша ;

Спрелавномѹ чюдеси҃ . їже елова҃ ѧ҃гла невѣровавыи глаголющѹ , ꙗко зачнетъ

є҆лисаве҃тъ , їродитъ сна , глаг҃ ка҃ко тамо родитъ ; ꙗко ѧ҃зъ замр҃твѣхъ , їѡномъ ѹ҃дове ѹ҃мр҃твишасѧ . ѡ҃ дивныи ѧ҃ молчати заневѣрїе . днесь зритъ раждаемо ѡ҃бѣща҃нное . їмолча҃нїѧ раз҃рѣшьсѧ , ѹ҃веселїе ѹ҃ходитъ . бл҃гословенъ вопїѧ гъ бг҃ъ їл҃евъ , ꙗко посѣтилъ їе҃ творилъ , їзбавле҃нїе людемъ своимъ . подаждь мирови велїю милость ;

Їѡа҃нне прехва҃лне , їѵеселе҃никїи ап҃ѡсто ле . гаврїилово бл҃говѣствованїе , їне плодныѧ прозабле҃нїе , їпѫтыни доброе воспитѣ҃нїе . їнекреннїи дрѫже же нихъ ха҃ . того҃ моли помиловатисѧ дшамъ нашимъ ; слава . глас҃ъ , ѕ҃ .

Днесь свѣта свѣтильникъ , предпѫть творитъ пришествїю бж҃їа слова . ꙗко свѣтильникъ свѣтелъ . днесь захарїинъ ѧ҃зыкъ ѹ҃зна , молча҃нїе державъ ѧ҃ггла повелѣвшѹ . подобашеб҃ сице ѡ҃ц҃ѹ , глас҃ъ немолча҃нїемъ хранити , прошедшѹ їзъѹтробы неплодныѧ . їбрегѡ

мі́ра и҃збавле́нїе , бл҃говѣ́стивующ҃ со дерзнове́нїемъ мно́гимъ . и҃нъ . гла , то́нже . Є҆лисаве́ть зача́тъ пр҃тчу бл҃го да́ти , дважде́ г҃а сла́вы . целова́ствуемъ о҃бт҃ мт҃ри , и҃младе́нецъ взыгра́емъ . вну́трьно ра́бъ хва́литъ влк҃а . оу҃диви́вшимъ мт҃ри пр҃тчева , нача́тъ вопи́ти . ѡ҃кры́йдую мнѣ сѐ , дамт҃и г҃а моего́ при́йде комнѣ . дасплаче́тъ лю́ди ѡ҃чаи́нныим . и҃мѣ́ми ве́лїю мило́сть ; вы́хо . про , дни . ѡ҃бы́тїа чте́нїе .

гла зі

Рече́ бг҃ъ а҃враа́мў . сара́ жена́ твоя́ , ненарече́тсѧ и҃мм҃а е҃и сара́ . но сарра́ бу́детъ и҃мм҃а е҃и . и҃блгословлю́же е҃а . и҃да́мъ тебѣ ѡ҃нея́ ча́до . и҃блгвлю́ е҃ , и҃ бу́детъ вша҃зы́ки , и҃цр҃їе и҃зы́къ ѡ҃него́ и҃зы́дутъ . и҃паде́ а҃враа́мъ нали цы́ своемъ . и҃рече́ вмы́сли свое́и . а҃ще вто́лѣтнў роди́тсѧ мнѣ . и҃сарра́ дева́ть десе́тъ лѣ́тъ сы́щи роди́тъ . рече́же бг҃ъ а҃враа́мў . е҃и , се сара́ жена́ твоя́ роди́тъ тебѣ сна . и҃нарече́ши и҃мм҃а е҃мў и҃саа́къ .

и҃поста́влю завѣ́тъ мо́и и҃немў , и҃ за вѣ́тъ вѣ́чен . а҃враа́мъже и҃сарра́ прест҃а рѣ́вшаѧ во҃ днех҃ъ . во҃змѣ́жемъ сарра́ вс҃ѣ́мъ глющи . неоу҃ мнѣ бы́еть да́же до нн҃ѣ , гдн҃ъже мо́и ста́ръ . и҃рече́ г҃ъ бг҃ъ а҃враа́мў . что҃ сѐ и҃ко во҃змѣ́мъ сарра́ вс҃ѣ́мъ глющи . оу҃бо вои́стинў ли рождў , а҃зъже состарѣ́хсѧ . є҆да́ не́что҃ змо́жетъ ѡ҃бг҃а вели́къ глъ . и҃ бг҃ъ бг҃ъ повѣ́сти сарре́ , и҃коже глаго́ла , и҃зачѐнши роди́ а҃враа́мў сна въста́рости , и҃коже глаго́ла е҃мў г҃ъ бг҃ъ . о҃бре́заже є҆го́ вдн҃ь о҃смы́и , и҃коже запове́да е҃мў г҃ъ бг҃ъ . и҃ а҃враа́мъ бѣ́ше лѣ́томъ вто́мъ , є҆гда́ бы́еть е҃мў и҃саа́къ сн҃ъ є҆го́ . рече́же сарра́ . смѣ́хъ мн҃ сотвори́ г҃ъ бг҃ъ , и҃же бо а҃ще оу҃слы́шитъ , сра́дуетсѧмнѣ . и҃рече́ , кто́ во҃вѣ́ститъ а҃враа́мови , и҃ко сарра́ дои́тъ о҃тро́ча . и҃ко роди́хъ о҃тро́ча въста́рости мое́и . и҃бо зрасте́ о҃тро́ча і҃ѡдоне́мъ . и҃ отвори́ а҃враа́мъ чрежѐнїе вели́е , бо́ньже дн҃ь ѡ҃дое́мъ і҃саа́къ сн҃ъ є҆го́ ;

ѿвоу́дїи , чте́нїе .

гла гі Ѻ́дни ѿны , бѣ́сть мо́у҃ъ ѿколѣ́на да́нова , і҆и́ма є҆моу́ мано́е . и҆́жена є҆гѡ́ неплоды́ и҆нераждаше . і҆ сїѐ а҆г҃лъ гн҃ь кѫ́жент҃ъ , и҆́рече кнеи́ . сѐ ты́ непло́ды . и҆бо́чревъ҃ пр҃їи́меши и҆роди́ши сы́на . і҆и҆́т҃ъ сохрани́ши , непі́и вина́ и҆ кіке́ра . і҆ снѣ́ждь вс҃е́ко нечи́сто . зане́ сѐ ты́ во́чревъ҃ пр҃їи́меши и҆роди́ши сы́на . и҆ желѣ́зо не взы́детъ наглаву́ є҆гѡ́ . я҆́ко ѡ҆бще́но бг҃у́ бу́детъ ѿ҆ро́ча и҆ зчре́ва . и҆ пр҃їи́де жена́ , и҆́рече мо́у҃жу своє́моу гл҃ющи . я҆́ко чл҃къ бж҃їи пр҃їи́де комнѣ҃ . и҆ви́дѣ҆нїе є҆гѡ́ , я҆́ко ви́дѣ҆нїе а҆г҃гла бж҃їа . я҆́ко стра́шенъ зѣ́ло . и҆́рече , сѐ во́чревъ҃ пр҃їи́меши , и҆роди́ши сы́на . и҆ и҆́т҃ъ непі́и вина́ , и҆ кіке́ра , и҆ снѣ́ждь вс҃е́ко нечи́сто . я҆́ко ѡ҆бще́нно бы́ти бу́детъ ѿ҆ро́ча и҆ зчре́ва , да́же до дне́ сме́рти є҆гѡ́ , и҆ помоли́сѧ мано́е бг҃у́ , и҆́рече . комнѣ҃ гн҃и чл҃ка бж҃їа є҆гѡ́же посла́лъ є҆сѝ , да пр҃їи́детъ и҆́т҃ъ и҆ проєвѣ́титъ на́съ , и҆ что҃ сотвори́мъ дѣ́тищу раждаємому . пр҃їи́деже а҆г҃гълъ

кмано́ю , и҆́рече . ѿвѣ́щ҃ъ и҆́хже рекѡ́хъ жен҃ѣ твое́й да сохрани́тсѧ . є҆ли́ка и҆схо́дат҃ъ ѿ виногра́да , не снѣ́ст҃ъ . и҆ вина́ и҆ кіке́ра да не пїе́т҃ъ . и҆́рече мано́е къ а҆г҃гл҃у гн҃ю . что҃ и҆́ма твоє҃ , да є҆гда́ пр҃їи́детъ гл҃ъ твои́ , и҆ прослáвимъ тѧ . и҆ рече́ є҆моу́ а҆г҃гълъ гн҃ь . вс҃е́кую сѐ вопраша́ еши и҆́ма мі҃є , и҆́же є҆́сть чю́дно . и҆ не приложи́ к томоу́ а҆г҃гълъ гн҃ь нáвитсѧ кмано́ю , и҆ кнѣ́жент҃ъ є҆гѡ́ ;

ѿпророчества і҆ѡа́нна чте́нїе .

я҆́ко гл҃етъ гс҃ь . оу҃ѿтвшаи́т҃е оу҃ѿтвшаи́т҃е лю́ди мои҃ гл҃етъ бг҃ъ . вс҃ещ҃е́нницы гл҃ите сердцы і҆ер҃лмоу . оу҃молите́ є҆гѡ́ , я҆́ко оу҃ мно́жит҃ъ смире́нїе є҆гѡ́ . разорю́шит҃ъ грѣ́хъ є҆гѡ́ , я҆́ко пр҃їи́мет҃ъ и҆з рукѝ гн҃и оу҃гоу́ба согрѣшє́нїѧ своє҃ . гла́съ вопію́щаго в пустыни . оу҃гото́ваи́т҃е пу́т҃ь гн҃ь . пра́вы творите́ стезѧ́ бг҃у́ на́шему . на́горы высокѹ́ взы́ди , бла́го вѣ́стующи сіо́ну . возне́си кре́пость гла́съ твоі́ . бла́говѣ́стующи і҆ер҃лмоу .

возне́сите небесны́мъ . а҃зъ гь бгъ .
а҃зъ оу҃слы́шу бгъ і҃левъ , и҃не́ оста́влю
мѧ и҃хъ . но҃ ѿве́рзу ѿгоро́къ рѣ́ки , и
посредѣ́ поля́ и҃сто́чники . сотворю́ пу́
сты́ню ла́ву . и҃жа́ждущую зе́млю во
ме и҃сто́чники водны́мъ . возве́селитесѧ
не́бо и҃ ве́сь и҃́же , и҃ ѿблацы́ дакропа́тъ пра́
вду . да во́зи́ме́тъ земла́ , дапро
зя́бнетъ мла́ть , и҃пра́вду да во́зи́ме́тъ
ми бы́ пъ . глаго́лъ весе́лїѧ возвести́те .
и҃да слы́шано бу́детъ то́ , да́же до коне́цъ
земли́ . глаго́лите я҃́ко и҃зба́вилъ е́сть гь ра
ба́ своего́ і҃а́кова . і҃а́ще бжа́ждете́мъ пу́
сты́ни , и҃зы́детъ и҃мъ вода́ и҃з камене́ .
нд Возве́селимсѧ неплоды́ нераждающїѧ ,
разторгни , и҃ воззопи́ не боле́вшїѧ .
я҃́ко мно́га ча́да пу́сты́ѧ па́че , не́же
ли и҃мущїѧ мужа́ . влитію .
стихе́ры , самогла́сны . гла́съ , а҃ .
Оу҃ка́ните го́ры владо́ть , и҃хо́лми я҃́ко
а҃гнцы взыгра́йте , я҃́ко роди́ѧ ѡ҃елиса́ве
ти , хотя́ и҃ на́ми водворитисѧ гнь пртча .

разре́шивыи вро́жество́ѧ ѡ҃чее безгла́ѣе .
тѣ́мже и҃мы́ вопїе́мъ е҃мꙋ , кресте́телю
хв҃ъ моли́ спасти́ѧ дша́мъ на́шимъ .
Бгознаменитыи гла́съ , свѣ́та свѣ́
ти́льникъ , гнь пртча . хр҃то́мъ сви
дѣ́тельствованныи , пе́рвыи вопроро́
цѣхъ . и҃же о҃мире́ мл҃твꙋ твори́и ,
и҃зра́дно ста́до свое́ помина́и , спасти́
невреди́мо . Пропове́дниⷦ бы́сть
а҃гнца бжїѧ и҃зло́ва , і҃о́а́нне проро́че и
пр҃тче . проицаре́ши бу́дущаѧ , и҃пред гле
ши кончи́ною . се́ а҃гнецъ бжїи , взе́
мляи ми́ра грѣхи́ , и҃подава́ѧи ве́лѣ́мъ
ве́лїю ми́лость .
слава . гла́съ . е҃ .
И҃же вопрроцѣ́хъ верхъ , и҃ начало а҃пло́мъ .
земле́наго а҃гла чтотою , и҃ не́наго члка .
гла́съ вловесѝ , бо́йна и҃ пр҃тчу хва .
и҃же ѡ҃ о҃бѣщаніи҃ѧ превзыгра́вшаѧ ,
и҃пропове́давша пре́жде ржтва́ слнца пра́
вдѣ . дне́сь е҃лиса́ветъ рождаетъ , и҃
ра́дуетесѧ и҃ чудитесѧ Заха́рїѧ ста́рецъ .
молча́нїе я҃́ко ключь ѡ҃ложи́ . і҃я́ко роди́тель

гла́сѹ прр҃чествѹетъ ѩвле́ннѣе . ты́ бо о́тро
ча҃ прр҃ка вы́шняго нарече́шиѧ , ѝпредъ
ѝдеши пу́ть гото́вити е҃мѹ . тѣ́мже а҃ггле
прр҃че , а҃пле , бо́ине , пр҃тче кр҃тлю , ѝпро
повѣ́дниче покаа́нїѧ , ѝнаста́вниче свѣ́
тѹ , ꙗ́ко гла́съ е҃лова . непрестáнно моли́м
о҃на́съ , ѝже вѣ́рою твори́щи твою́ па́мять ;
ѝннѣ . гла́съ , то́и҃ . цр҃кы ѝдверь е҃сѝ .
настихо́внѣ . стры самогла́сны . гла҃ , в҃ .
Ѝже ѿпрр҃ка прр҃ка , ѝнеплодны́ѧ прозя́бле
нїе . ѝже бро́женыхъ жена́ми превы́ше
вѣ́хъ . пѹ́стынна́го гражда́нина , ї҃о́анна
слáвнаго , ѱа́лмы ѝпѣ́ньми , ѝпѣ́ньми
дх҃о́вными воспѣ́ли , вопїю́ще кнемѹ .
кр҃тлю е҃сѣ́къ ѝпр҃тче , ꙗ́ко и҃мѣ́ѧ дерзнове́
нїе , въчти́мъ свое́мъ ржтвѣ́ , оу҃моли
х҃а . даровáти ми́ръ ми́рови , ѝдшáмъ
на́шимъ вели́ю мило́сть ; стихъ .
Сла҃вен҃ъ г҃ь бг҃ъ ї҃илевъ , ꙗ́ко посѣ́ти и҃ сотвори́ ѝзбавле́нїе лю́демъ свои́мъ .
Прїи́де гла́съ благода́ти сло́ва , е҃лицѹ про
повѣ́дникъ . родне́ѧ днесь ѿнеплодове

ражда́нцїѧ пообѣщова́нїю , ї҃о́аннъ
пр҃тча . лю́дїе ра́дѹитеся . прїи́де оу҃го
това́ти пу́ть на́шего спасе́нїѧ . е҃мѹ́же
ѝзы́граемъ поклоне́нїѧ , во́человѣ́чившꙋ
мт҃рни , а҃гнцѹ взе́млющемѹ грѣ́хи ми́
ра , ѝподаю́щемѹ на́мъ ве́лїю мило́сть ;
стихъ . И҃ ты́ ѡ҃тро́ча проро́къ вы́шняго
наре́чешиѧ . Ѝже ѝзъ чре́ва ма́терня
о҃бщьѧ , ѝпророчества прїе́мъ ѝсполне́
нїе . дне́ь ѿнеплодове ражда́етеся ;
гне́ пришествїе пропов҃ѣ́даѧ я҃вно . покаи
тесѧ , прибли́жибося цр҃тво не҃бное ;
слава . гла́съ , и҃ . Ѳаи́ннѣ пр҃ка
гла́съ , дне́ь вели́кшаго ѿпророко́къ ро
жде́нїи ї҃о́анна ѝсполнѣ́ѧ . се́ бо рече́
послю а҃ггла моего́ предли́цемъ твои́мъ ,
ѝже оу҃гото́витъ пу́ть твои́ предтобо́ю .
сей оу҃бо не҃бнаго цр҃ѧ вои́нъ предтéкъ ,
ꙗ́ко бо́йственнѹ правы́ѧ твори́ше сте́зѧ бг҃ѹ
на́шемѹ . чл҃къ оу҃бо е҃стествомъ ,
а҃ггльже житїе́мъ вы́и . чистотѹ́ бо ко
не́чно ѝцѣломѹ́дрїе цѣлова́въ . ѝмѧ́ше

оубо по ѥстествѹ , вѣжа же паче чрезъ
ѥстество , на ѥстество подвизаем . темѹ
вси вѣрнїи добродѣтельми подобящеся ,
молити она съ мольбами , спасти нас
дшамъ нашимъ ; інн҃ъ . глась , тоиже .
Вниждь елисавет , кдѣвъ мр҃и глцѹ .
что прииде комнѣ мти гмоего ; ты цр҃ю
носиши , іаз воина . ты законодавца ,
іаз законоположителя . ты слова ,
іаз гласа , проповѣданца цр҃тво нбное ;
тропарь . глась , д҃ . писанъ намалѣи
вечерни . прче ипрче . рцы дв҃а .
ибце дво единоцни . Наѹтрени . по . а ,
стихологїи . свѣдамен . глас , д҃ .
подобенъ . оудивием іоснф .
Нѣ прозвѣ нам захарїинъ плод ,
ивеселитъ разѹмно мысли вѣрныхъ . пѹ
стыинное оукрашенїе . ипрркомъ степень .
тѣмже хвъ гавиел прче , невѣдѣтель
неложен пришествїем его . дховными
оубо пѣснь согласно кртлю возопиемъ .
пророче проповѣдниче иетинѣ , моли

спасти нам ; д҃ва . сла . інн҃ь . бо .
Оудивием іосиф , паче ѥстественое зр҃м .
инимаше мыслїю рѹнобнаго дождя , въ
вѣменнѣмъ зачатїи твоемъ бце . кѹпинѹ
огнем неопалемѹ , жезлъ ааронов
прозябшїи . иневѣдѣтельствуетъ яко
обрѹченникъ твои ихранитель , ще
нникомъ вопїаше . двам раждаетъ ,
ипоржствѣ паки двою пребѹдетъ ;
по , к҃ . стихологїи . свѣдамен . гла , ѕ .
подобенъ . вобе знач҃алное .
Иже шложенъ прка гавльшаем бжїем , и
шнеплодове свѣтилника веленїи про
шедша . вплѣнехъ восхвали хва кртлм ,
ипобѣдоноснаго страдальца , прчѹ іоана .
молитъ бсм гби , помиловатисм дшамъ
нашимъ ; д҃ба . слава . інн҃ь . бо .
Неневѹобрачнам невѣста , бгородї
тельнице чистам . яже ѥвжинѹ печаль
нарадость претворшїм . вопїваемъ
тм присно ислављим , яко возведе
нас шпервыим клтвы . інн҃ь моли

непрестáнно препѣтáм вс҃це , вна нб҃га твоегѡ҆ , спасти нáсъ , пополнѣлеóсѣ ,
сѣ҆ . гла҃ . и҃ . по҃ . повелѣ́нное тáйнъство .
Дарáдуйтесѧ ѡ҆ц҃ъ , мт҃и возвеселúмсѧ .
ꙗ҆́ко прр҃ка наземлѝ родилà е҆ѐи днéсь , бг҃о
звáннаго пр҃тчꙋ ѡ҆бѣщáнїѧ . неплóды
мл҃нца доúши крт҃лм . и҃радуйтесѧ захарíм
рождéнномꙋ гл҃м . разрѣшúвсѧ ꙗ҆́зыкъ
мóй , твоúмъ пришéствїемъ нáземлю ,
свѣ́тшиче вели́каго свѣ́та . вои́стинꙋ чюдо
преслáвно , два҃ . слáва . і҃нн҃ѣ . бо҃ .
Блгодари́мъ тѧ прно вс҃це , и҃величáемъ вѣ́рно
и҃поклоня́емсѧ . воспѣвáюще рѫ́тво҃ тѝ
ѡ҆брáдованнам , вопію́ще непрестáнно .
спасѝ нáсъ дв҃о всемúлостивам ꙗ҆́ко блгáм .
и҃ ѡ҆бличшовъ и҃ехúти и҃ тмꙁáнїѧ страшнáго ,
вчáсъ и҃спытáнїѧ . и҃ непорáми
рабы́ своѧ҆ , тáже . степéнна . а҃нти , а҃ .
дг҃о глáса . прокúменъ . и҃ты ѻ҆́трочá ,
прорóкъ вы́шняго нарече́шисѧ . стíхъ .
Блгословéнъ гдь бг҃ъ і҃левъ , ꙗ҆́ко посѣти́
и҃ сотвори́ и҃збавлéнїе людемъ своúмъ .

в ѧ҆́ко дыхáнїе . є҆ѵ҃а́лїе , ѡ҆ѵ҃л҃ꙋ . в ѻ́дни ѻ҆́ны
вѣ́та . ѡ҆ пол҃ꙋ . дит҃ . п҃о , и҃мъ , ѱалмъ҃ .
ѵ҃тра , самогла́сна . гла҃ , ѕ҃ . Дне́сь свѣ́та
свѣ́тилникъ , предпꙋ́ть твори́тъ прише́
ствїю бж҃їм слóва . ꙗ҆́ко свѣ́тилникъ свѣ́
телъ . днéсь захарíинъ ꙗ҆́зыкъ ѹ҆́зна҃ , ѧ҆
молчáнїе держáвъ а҃ггл҃ꙋ повелѣ́вшꙋ .
подобáше бо и҃нце ѡ҆ц҃ꙋ , глáсъ немолчá
нїемъ храни́ти , прошéдшꙋ и҃зоꙋ́трóбы
неплóдныѧ . и҃ всегѡ҆ мúра и҃збавлéнїе ,
блговѣствꙋ́ющꙋ содерꙁновéнїемъ мно́
гимъ , канóна два҃ . є҆ дни́ъ на , и҃ .
повторя́юще і҃рмосы́ . а҃ дрꙋгóй на , ѕ҃ .
Канóнъ твореніе і҃ѡа́нна монáха . гла҃ , д҃ .
пѣ҆ . а҃ . і҃рмо҃ . Трисвята́ты крѣ́пкїѧ , рожде́н
ѧ ѡ҆́дбы , безстрáстїю воглꙋбúнѣ , дша
тричáстное потопи́ молю́ѧ . дати ꙗ҆́ко
вѣ́тимпа́нѣ , вооꙋмерщвéнным тѣле
сѝ , побѣ́дное пою́ воспѣвáнїе ;
Ꙗ҆́ко ꙋ҆́тро благолѣ́пно , слнца пред
текúи , неплóдным прозя́блёнїе .
провозвѣ́стилъ ꙗ҆́вѣ , дв҃ым рѫ́тво҃

вей нн҃ѣ вселенн҃вй , ѥ҃мѣтъ концемъ ,
провѣщенїе благочестїм ѩ҃благодати ;
Прр҃къ вышнаго нетинен҃ъ наречешисѧ .
предъ҃йдеши бо предлицемъ хва . вопіетъ
тебѣ сн҃ъ їо҃анне прехвалне , дхомъ
захарїм прт҃ымъ носимъ . пѹть оу҃го
товати зиждителю ;
Гл҃ашмъ габрїила , захарїм слышавъ ,
вѣщанїм бжественаго , ѩ҃висѧ невѣро
вавъ . ѩ҃молчанїемъ ѡ҃вѹдисѧ . рѣшитъ
жесѧ ѩ҃незлапѹ сего . глаъ бо быетъ
слова їо҃аннъ прт҃ча ; бгородичнъ .
Градъ бжїн , всѣхъ цр҃ь . бгопрїм
тное селенїе , вовдъ честенъ , вце
пренепорочнаѧ . вохрани достоанїе твое ,
ѥ҃же прнено воехвалающее тѧ , ѩ҃чтѹ
щее вѣрою ржтво твое ;
другїн канонъ . глсъ , д҃ . творенїе
андреево . пѣснь , а҃ . ірмосъ .
Наставльшаго древле їлѧ , свѣжаща
ѿработы фараона . ѩ҃пасша смори ,
ѩ҃въпѹстыни питавша . вопшемъ

ѩ҃збавителѧ бга нашего , ѩ҃ко прославленѧ ;
Молчанїе стрче , законнаго писанїѧ
образъ носитъ таинъ . ѩ҃ко пришедши
благодати , монсей оумолча . подо
баше бо премдрости сокровищѹ ѩ҃бльшѹ
ѧ , всѣмъ молчати ;
Вцркви кадящѹ ещенникѹ , а҃ггълъ
прест҃а свыше вопіа . странна рожества
благовѣстїе , прїидохъ тебѣ новѧ ста
рче . прїимеши бо ѡ҃неплодове рожде
нїм плодъ , крст҃ителѧ хва ;
Что оудивисѧ стрче , что невѣрѹ
стоиши глаголющемѹ тебѣ їа . а҃ггълъ
бо ѥ҃сть вѣщами , аще їобразъ носитъ
человѣчь . оглохни оубо набрема ,
даже держтва слобѹ глава ;
Ѩже молчанїе захарїнно , молчанїю по
ложь образъ , законѹ напсанномѹ .
ѩ҃нѣмъ показавъ ми , покамнїю пропо
вѣдника зовѹща . глсъ вопіющаго по
дабаетъ , неплодетвующей ена ;
Прелабнымъ вещемъ хва прт҃ча . ѩ҃же

пре́жде плене́нъ позна́въ , плени́ца на́
ша разр҃ѣши́таго , и҃рѡ́ды ѡ҃бѡщьша .
дне́сь с҃ѣлиса́вети роди́вшая , разр҃ѣ
ша́етъ ѡ҃ц҃ѹ́ гла́съ ; бг҃ороди́ченъ .
Т҃а бж҃їе вмѣ́стилище , и҃мы́сленую лѣ́
ствицѹ́ . є҃ю́же ви́де бг҃ъ . и҃воо́бра́
жьшая , на́ше є҃ѹ́щество нанебѣ́ возве́
де́ . вси я҃́ко спе́нїю ходата́нцѹ воспва
ла́емъ т҃а́ ; катава́сїа . ѡ҃вере́зѹ
ѹ҃ста́ мо́я . пѣ́снь , г҃ . и҃рмо́съ .
Немѹ́дрова́нїю ни́ла́ю нибога́тьствомъ
хва́лимся . но́ твое́ю ѡ҃ч҃е́ю совста́вною
мѹ́дрова́нїю бж҃ї́ею . я҃́ко и҃сте́ть е҃ста́ ,
па́че тебѣ́ челов҃ѣколю́бче ;
Влады́чне ѹ҃́бо ѡ҃дѣ́вы совершае́тся рожде́
нїе . но́ раба́ любе́зна ѡ҃ста́рица , и҃
неплодныя ма́тере . ѧ҃зы́коть предти
че́тъ ѹ҃́бо , чю́до чюде́в҃ ;
Ста́рица и҃неплоды , дѣ́вою ма́терь ѡ҃бло
бы́заетъ . познавши неложно сѣ́ ро
жество́ . я҃́ко разр҃ѣши́вшемъ сѹ́ѹзъ не
плодъ́ства , бж҃тве́нымъ хотѣ́нїемъ ;

Неи҃скѹсобра́чно бг҃а воплоще́нна ро́ждьши .
стра́стей прилѡ́ги , ѡ҃бѹ́ревае́ма м҃а ѹ҃́тве
рди́ . и҃сте́ть во пр҃ѣ́тѣхъ , ра́зыкъ тебѣ́
помо́щница ; и҃ны́ . и҃рмо́съ .
Ѹ҃́тверже́ми гро́ма , и҃зи́ждан дха́ ,
ѹ҃́тверди́ м҃а г҃и . да т҃а́ пою́ цѣлому́
дрено , и҃́творю́ во́лю твою́ . я҃́ко и҃сте́
ть е҃ста́ , я҃́коже ты́ бе́же на́шъ ;
Є҃лиса́вет пре́же неплоды́ сѹ́щи , хе́ це́
ркове́ прообража́ше я҃́же ѡ҃ѧ҃зы́къ . и҃рожде́
ши прелѣ́вно , па́ки пока́зѹетъ многоча́
дну́ , неплоды́ я҃́вльшуюся и҃ногда́ ;
Пѹ́ти ѹ҃́бо и҃справль г҃и́ , стезю́ проѹ́го
то́вавъ . покаа҃́нїаже плѡды́ показа́
чл҃кѡмъ . и҃жи́зненому наѹ́чи́лъ е҃сѝ
пѹ́ти , пр҃ро́че и҃проповѣ́дниче хв҃ъ ;
Є҃лиса́вет днесь и҃гра́ющи но́сит т҃а́ пре
те́чю , на́рѹшу совста́вшуюся . и҃
вопіе́тъ хва́лящимся . я҃́ко и҃сте́ть е҃ста́ ,
я҃́коже ты́ бе́же на́шъ ; Пра́ѡ҃цемъ ра́рѣ
шила е҃сѝ печа́ль . ра́дость на́мъ рожде́шїи ,
живода́вца и҃ѕбави́телѧ , пр҃та́ м҃а бц҃е .

Его́же прилѣ́жно моли́, спасти́ем ста́дъ твоемъ҃;
въ҃. гла́съ. и҃. подо́бенъ.
повелѣ́нное. Заха́рїинъ гла́съ, свѣ́тло разрѣ́шивъ, слѡвесе́нъ гла́съ рожде́мъ пре́тча. и҃зако́на неплоди́е всѣ́мъ пока́ зава́ вый. пѡка́нїем҃ сѫщен наземли́. се́ бо прїи́де і҃са́вием҃ і҃е҃, всѣ́м хотя́ и҃зба́ вити пе́рвыя кля́твы, проповѣ́щая крще́нїемъ. вопи́тинѫ чю́до преслáвно;
дважды. сла. і҃нъ. бо.
Непремѣ́ннаго бга́ яко рожде́шаго, и҃змѣ́ненаго мл҃а прно грѣ́хѡмъ, ѹ҃тверди́ сердце мое́ бла́гаѧ, мл҃твами мр҃тними тво и҃ми. яко да і҃а́зъ бла́годарно зовѫ́ ти. бг҃ородѝтелнице мр҃іе, помина́ви ста́до твое́, е҃же ста́жа пренепоро́чная;
пѣснь. д҃. і҃рмо́съ. Сѣдя́ вовла́вѣ напрестѡ́лѣ бжтвенѣ́мъ, наѡ́блацѣ лѣ́гцѣ, прїи́де і҃е҃ пребжтвенный, ѿпре́чтыя дѣ́вы. спасе́же вопію́щая, сла́ва хе́ си́лѣ твое́и҃;
Та́инъ неи҃зрече́нныхъ, прехо́дитъ та́иньство, новоявле́нїемъ,

законоположе́нїя е҃стества́ннаго. болѣ́зни разрѣше́нїе провозвѣща́ющи. и҃справле́нїе ея҃ хе҃, і҃ѡбоже́нїе;
Ра́дуйсѧ ѿ҃ца́ вѣ́ки прречествова́вый, воплоще́нному, а҃ггла земле́на равноа҃ггльна. се́ а҃зъ посыла́ю пред лице́мъ твои́мъ, пре зовѫ́щая. слава хе҃ си́лѣ твое́и҃;
Служи́ти а҃ко ра́бъ вла́дѣ родѝхся҃. на се́бе прїи́дохъ, его́ возве́стити прише́ствїе. а҃ко да́дый ржтво предъѹ́вѣ́ сть, преслáвно неплодетвѫ́щая ста́ рица прозя́бши;
Ста́я бца, вы́ше ве́личествомъ бла́го и҃воли, а҃ко вовлѣговоне́нъ до́мъ, сло́во ѿ҃чее пребжтвеное. нераз тлѣ́вая ѹ҃тро́бою, нипоболѣ́. и҃во роди́ е҃мманѹи́ла бга и҃ чл҃ка;
ві҃нъ. і҃рмо́съ.
Ѹ҃слы́шах҃ сла́вное смотре́нїе твое́ хе҃ бже. а҃ко роди́ся ѿ҃дѣ́вы. да ѿ҃лепи и҃зба́виши вопію́щая ти. слава си́лѣ твое́и҃ гди;
Пока́нїе ѿ҃верзе́ся, твои́ржтомъ пр҃тче і҃ѡа́нне. тебе́ е҃ди́нъ проповѣ́да еси́, возыва́я пока́нтеся. цр҃твїе бо приближи́ся;

Дѣ́вство оу́тверждáетем , йцѣломýдрїе
торжествýетъ . пýстыни весели́тем ,
йми́р праздну́етъ , ржтвóмъ ти́ пр҃тче.
Є҃лисаве́тъ рáдуетем , йзахарі́ем вѣщáе
паки . óба оу́бо óбновлáетем постáрети ,
і҃оáнновым҃ áбїе глáсом йпроевѣщáетем.
бо҃ Неопали́мý кýпинý тѧ , законополо
жникъ зрáше дре́вле . данїи́лъже горý
ст҃ýю ематрáше , е҃дина мт҃и дво́ вл҃це ;
пѣ́снь , ѕ҃ . ірмо́съ .
Нѣ́нѣ вознá ст҃ýю пр҃рчески рече́ бг҃ъ . нѣ́нѣ
прослáвлюем . нѣ́нѣ возне́сýем , пáдша
го возпрїе́мъ ѿ́дѣвы . йкъсвѣ́тý чи́дно
мý , возне́сý моегѡ́ бжтвá ;
Земл҃ѧ йзрасти́ весйстїнна пропов҃е́дника
глáса , вс҃е́мъ пропов҃е́давша , ѩ҃зы́кѡ҃м
дхо́вным҃ дв҃е́вым҃ сна . прáвдѣ сне́бесе́
тѡ҃ рáди приничáши , вещїю тѣ́лесною ;
Положи́ гь , весйстїнна свѣ́тильника тѧ
хва . вс҃е́хъ провѣщáвша . е҃ди́ны о́дѣваю
ща враждýщам҃ его́ , ѩ҃ко ри́зою вс҃е́ýдъ .
нело́жно бж҃їм҃ сло́ва сна проповѣ́давша ;

Весели́тем вс҃ѧ тва́рь , твои́мъ ржтво́мъ
бжтвенѣ . ты́бо зе́мленъ а҃гл҃ъ пр҃тче ,
йнебны́и челов҃е́къ показáем . нб҃наго бг҃а
провозвѣщáем҃ нáмъ воплощéнна . бо҃ .
Сѡ҃тебѣ́ рáждается ѡ҃ц҃а , сы́й сто́бою
прно , сло́во прнесо́ущное йнераздѣ́лное ,
ѩ҃ко сн҃ъ є҃дїноро́дный . йнаповел҃е́доквъ
ѡ҃дѣвы тоїже , сты́м҃ъ воплоща́ется
дхо́м҃ъ ; йн҃ъ . ірмо́ . Возе́ї́ми ми гн҃и
вы́кт҃ъ повелѣ́нїи твои́хъ . ѩ҃ко кстебѣ́
хе́ дхъ мо́й , оу́тренюм҃ пое́тъ . ты́бо
е҃сн҃ бг҃ъ мо́й , йкстебѣ́ привѣгохъ цр҃ю
ми́рныи ; Звѣ́здý проу́готовалъ е҃сн҃ ,
пра́ведное е҃лице , крести́телм҃ твоегѡ́
і҃оáнна . їже ѡ҃бвѣщáнїем҃ рожде́наго днє́ь ,
йрождьшемý разрѣ́шьша гла́съ ;
Невѣщай неевъпретивъ гли , ста́рче ѳ҃ещє́
нне . гаврїи́лъбо гл҃е́ ти пе́рьвыи воа҃рха́гл҃ъ ,
бж҃їм҃ та́йнъствá . їѣже кна́ того́ енн҃тїе
ѕка́зýм҃ ; Ста́рче неневѣ́рýй , бг҃ъбо о҃бѣ
щáвае , ѩ҃ко вѣ́ста́рести роди́ши сна . ємý
же о҃рѣ́тъ мкѡ́зи бора́дýютем҃ . тóнбо

прїи́детъ ви́лою и҃лїи́ною ;

Прр҃че проповѣ́дниче прр҃тче , и҃же ѿне плоды́ прозабле́нїе . возвѣ́стителю по ка́мнїм , пѹ́стынное о҆́вча . свѣ́тилниче свѣ́та , ѡ҆свѣ́хъмоли́тѹщи х҃та вѣ́рно ;

бо Гр҃ко две́рь непроходи́мѹ , и҃кѹпи́нѹ ни҆ опа́лимѹ . и҃неѣ́комѹ го́рѹ . ѿне́мже ка́мень ѹ҆ѣ́тчеѣ́мъ , і҃же и҃зтебѣ́ воплоща́емыи҃ . воспѣ́ваемъ вла́це , мт҃и вѣ́хъ твор҃ца ;

пѣ , ѕ҃ . і҃рмо҃ . Прїи́дохъ вогла́бины морекїм , и҃потопи́лама҃ е҆́сть бѹ́ра мно́гихъ ма҃и прегрѣше́нїи . но҃ и҃ко бг҃ъ , и҃зтла҃ возведи́ дш҃ѹ мою премилостиве ;

Бг҃а сло́ва позна́ и҃ко прр҃къ , вма́терьнѣ ѹ҆тро́бѣ . и҃сею о҆бъе́мема҃ , и҃зыкѡ҆м бг҃о сло́вѹеши вѣ҆окро́вищи те́мнѣ . о҆божа́емъ свѣ́томъ непристѹ́пнымь ;

Немо́лчно и҃ко гла́съ вопїю́щаго , и҃збави́тела ми́рѹ кре́стителю мола҃ непрестаи҃ . дш҃е́вное разрѣ́шити непло́дїе , пѡ́щи х҃ва твое́ ржтво ;

бо Непристѹ́пнаго бж҃тва селе́нїе , ч҃там҃ ти ѹ҆тро́ба и҃ма́ма҃ вѣ́це . нанѡ́же бе́бо҃зни ,

не҃нїи чи́нове взира́ти немо́гѹ ; і҃нъ . і҃рмо҃ .

Бѹ́ра ма҃ помышле́нїи пости́гши , во глѹби́нѹ ѡ҆́верже бе́змѣ́рны вогрѣше́нїи . но҃ ты҃ о҆́кормителю бл҃ги , предваривъ возведи́ , и҃ко проро́ка , и҃спаси́ ма҃ ;

Дне́сь пѹ́стыннын гражда́нинъ , і҃оа́ннъ раждае́тсѧ . покаа҃нїм проповѣ́дникъ , и҃блгода́ти свѣ́тодавцѣ и҃стиненъ . прр҃тча сло́вѹ , и҃звѣ́стѹ предѣи́мшаѧ звѣ́зда ;

Дне́сь векира и҃сковавшиесѧ , посѣще́нїе прелага́етъ дш҃а́мъ непло́дїм . и҃наждае́тъ плѡ́ды добродѣ́телныѧ . предъи҃де́тъ тве́рдо , вържтвѣ́ твое́мъ прр҃тче ;

Возра́довасѧ і҃ѡрда́нъ преславно , і҃гра́етъ наоучаѧсѧ і҃оа́нна слы́шл , ѡ҆́не плодна ро́жена чре́ва . мокро́же ликѹ́етъ , вѡдны́ми и҃гра́нїи ;

Свѣ́тилникъ свѣ́та , прише́ствїе предтёкъ , проповѣ́да а҃́гнца бж҃їа҃ спа . свѣ́тъ возе́и҃мшаго земли҃ . е҆́сте ствѣ́же всего҃ дх҃о́внѣ предржена ;

бо Бе́здну ма҃ти рождшїм҃ . страстеи҃ мои҃ бе́здну , пѹ́чиною щедро҃т твои҃ потопи́вши .

тѣча ѿдша подаждь ми елезамъ , бго
родителнице всенепорочнам ;
ко . глсъ . г . по . двам днесь .
Неплоды днесь , хва пртчу раждаетъ .
и тои ѥсть совершеніе великого пророчества .
ѥгоже бо пророцы проповѣдаша , на томъ во
іорданѣ рѹку положивъ , навиемъ бжію сло
вѹ прокъ и проповѣдни , вкупѣ и пртча ;
Всехвалимъ нѣ гнм пртчу . ѥгоже еще
никто ѥлиселвет родн , и зложенъ непло
дове , но небезсѣмене . хс бо ѥдинъ .
вмѣстилище пройде непроходимо безсѣ
мене . іоанна неплоды роди , безмѹ
жаже его нероди . іваже ѡтвнніемъ ѿца
идха бжїм , двам роди чтам . но безс
ѣменномѹ навиемъ ѿнеплодове , прокъ
проповѣдникъ , вкупѣ и пртча ;
пѣснь . з . ірмосъ . Ююша три
вавилонѣ , велѣніе мучителево на
бѹнство преложиша . и посредѣ огнм
ввержени . прохлаждаеми вопіахѹ .
блговловенъ ѥси ги вже ѿцъ нашихъ ;

Бще первѣе комрацъ , вмко земнорж
ды ѥстество зпртче . но оутро вопіа
навилем ѥси . блгвенъ ѥси ги вже ѿцъ нашихъ ;
Недуговавшее нецѣли ѥстество все , сла
вное ѿнеплодове твое ржтво . наоучи
вшее пртче пѣти . блгвенъ ѥси ги вже
ѿцъ нашихъ ; Родилем ѥси пртче ѿне
плодове . пріиде во всенетинно , зако
ну неплодствующю блгодать . хси пою
щи . блгвенъ ѥси ги вже ѿцъ нашихъ ;
Дѣце блговловенам , моли ѡнаъ мо бо
лщихъ тм . натм бо оуповаемъ всн ,
и тебѣ вопіемъ . блще непрезри рабъ
своихъ ; инъ . ірмосъ . Иже впещи
авраамскім си дѣти перестви , любо
вію блговѣрім паче , нежели пламенемъ
опалземи взыбахѹ . блговловенъ ѥси
въцркви славы твоем ги ;
Захарїм оумолчавъ навремм , возв
ѣсти молчаніе писанію . и плоти прове
щавъ , ржтвомъ ти пртче . дха
блгодать возвѣщаетъ прелавно ;

Цркви подобитєм , неплоды вчадна
єливавєть вєчтна . йже первѣе оубо
вѫщи , трєбами йкварами очернєна .
нн҃ѣже хвалящимся йдоброто҆ю йрожденїе҆мъ ;
Прчи ржтвомъ , шетритєм днєсь
вєкира дховнам . єюже вмка повыкаю
тєм втрастєй взыграніѧ . таиноже
процвѣтаютъ плоды покаанїѧ ;
Гако ветхомѹ иновомѹ ходатам тѣ҆ прчє ,
нетєзѣ йправлящиа хв҃и . очищаю
щаго вогрѣшенїи гѹмно , дховною ло
патою , почитаємъ іоанне ;
Йже предсолнцємъ текшаго , хомъ бгомъ
нашимъ , іоанна влавнаго . гако
звѣздѹ прчѹ , йпокаанїю проповѣдни
ка . вопое҆мъ вси , шнеплодове прошедша ;
бо҃ Йже вочрево твое҆ дво , безѣмянно вѣль
шаем . йрождьшаем заней зрчнное
йконечное смиренїе . йнаѣ ради обницѧ
вша , швѣхъ молитвєм непрестаи
вцѣ ; пѣснь , и҃ . ірмосъ .
Йзбавителю вѣ҆ вседержителе , йже посреди

пламенн блгочестствовавшам ешедъ прохла
дилъ еси . йнлоучи пѣти , блгослови
те вс҃м дѣла гн҃а гa ;
Законоположникъ рабъ , бѧше моисе҆й .
йже бг҃ъ завѣтѹ новомѹ . нн҃ѣже
обѣма прчма , поетъ гако ходатай .
вс҃м дѣла блгословите гн҃а гa ;
Сѣкѹетъ чрева , горлица прїнде . гако
бговажденнам , дѹбрава нн҃ѣ приневѣ
цркви , прчма хва . йзвѣщаетъ ,
вс҃м дѣла блгословите гн҃а гa ;
Кгонщенїи людїе , газыкъ етъ , го
рлицѣ хв҃ѣ оуподшобитєм . ймедото
чно вопіите , вцѣломѹдрїи живѹще .
вс҃м дѣла блгословите гн҃а гa ; тро҃ .
Тричисленымъ свѣтомъ озарємн .
невозданнаго единаго бжтва , немолчны
ми оустьі , православно вопіюще почтѣ҆м .
вс҃м дѣла блгвите гн҃а гa ; йн҃ъ . ірмо҃ .
Вемческам гако премѹдростїю востави҆въ .
Земланже паки оутверди , гакоже вѣси
дно , хжденїе поставн навшдахъ

безмѣрныхъ. тѣмъ вси вопіемъ воспѣ
вающе. блгвите дѣла непрестанно гда;
Познал ъ еси пртче, емуже поклонился
еси прежде рж҃тва, и прежде пеленъ
своихъ, ха живодавца. и взыграньми
показалъ еси сего, гда своего на
рекъ. взаимъ вземъ мтрнїи языкъ,
кпѣнїю ха бга нашего.
Концы днесь вселенстїи препразднуютъ.
радуются аггли, и дси праведныхъ.
живущеи веселятся, оумершеиже па
ки іоанну рождьшуся, пріемшемъ
имъ проповѣдь, всѣхъ спса гда;
Подобяся днесь іоанну іорданъ. мо
крыми быстринами играше преславно.
слыша раждаема равноаггльнаго житїемъ,
ѿстарица неплодны. исправляющаго
пути истезя гня, и мира крстившаго;
Начерта днесь захарїя надосцѣ, имя
бгонареченное, пророку и пртчи. мо
лчаже возва, іоаннъ да наречется рожден
ся мнѣ настарость. подобно есть иже

ѿобѣщанїя рождьшемуся, странное
званїе; бгородиченъ.
Крѣпко оутѣшенїе, и непостыдну на
дежду. стѣну непобориму, и бжє
ственно престательство. людїе твои
имутъ тя, иже тя славятъ дво.
и спасаеми зовутъ прилѣжно. блгосло
вите вся дѣла гня непрестанно гда;
пѣ. ѕ. ірмо. Сокровено бжтве
ное чтое втебѣ совершается, явльшее
ся таиньство дво чтая. ибо бгъ из
тебе воплотися замилосердїе. тѣмъ
тя яко бцу величаемъ;
Се гласъ пртча, неплодным и пустымъ
престарцамъ вопїющь. путь хвъ
нн҃ѣ оуготовите, яко въславѣ гря
детъ. емуже повинующеся величаемъ;
Якоже древле дхомъ пртымъ, явѣ
проповѣдалъ еси сна пртче, агньца
бжїя, миру вземлющаго грѣхи. стаду
твоему согрѣшенїемъ разрѣшенїе испроси;
Единицу тричислену, трцу единосущну, тро

православно поюще вѣрнїи прославимъ .
бгодѣльнѣ насъ озаряющую . и свѣтло
стьми незаходимаго свѣта , исполняю
бо щу дша наша ; Всѣми владущїя тво
ренїи . людемъ твоимъ даруй побѣду одо
лѣнїя , непокориваго подложьши подно
зѣ црви . датя яко бцу величаемъ ;
инъ . ірмо . Яко сотвори мнѣ величїе
силныи . и сто имя его . и милость его
вродъ и родъ набоящихся его ;
Втебѣ великое се и преславное , бгъ сотво
ри знаменїе сщенниче . постарости бо сна ,
и по оумерщвенїи оудовъ раждаеши прдтчу ;
Даслышатъ неплодовы , и да воспоютъ
бга . себо елисаветь вопїе . постарости сна ,
и по оумерщвенїи оудовъ раждаю прдтчу ;
Веселися захарїе , и радуися нн҃ѣ обзѣ .
себо елисаветь доитъ , постарости сна .
и по оумерщвенїи оудовъ , имѣе прдтчу ;
Слава давшему неплоднѣй постарости
плод . старцу и прроку сна . готовяща ему
люди совершены , бжтвенаго прдтчу ;

Втя веселься , иже внѣдрѣхъ сыи отче бо
скихъ . родися безстрасти и тля .
и приведе насъ замилосердїе , отцу и бже
ственому дху ; свѣтиленъ . под .
жены оуслышите .
Прдтчево днесь , радостно творимое рожде
нїе , сѣтованїе рѣшитъ отча безгласїя ,
и рождьшей неплодство . возвѣщаетъ
же наставшую радость и веселїе . тѣмъ
же и вся тварь , то свѣтло празднуе ;
бгородиченъ . подобенъ .
Прроцы проповѣдаша . апли наоучиша .
и мчнцы бгомудрено , твоего сна бце
ясно исповѣдаша , бга всѣхъ прчтая .
сними же тя величаемъ , иже тебе ради
избавльшеся древняго осужденїя ;
нахвалитѣхъ , стихѣры . на , д .
гласъ , д . подобенъ . свыше званъ .
Ѿ неплодныя родися оутробы , раз
рѣшивыи неплодїе срдцъ нашихъ . и блго
чадїе ввѣрѣже , и истинѣ , дшамъ
неплодным слово даруя , славныи прдтче

прише́ствїи хва̀ . гла́съ сло́ва наро́чи
тыи покаа́нїа , прознаменаа́ныи вѣлегла
сныи . вѣтхомꙋ́же и҃но́вомꙋ бж҃тве́ныи
ходата́и , а҃вѣ познава́емъ . е҃гоже
ржтво̀ любо́вїю пра́здноꙋемъ весели́мсѧ.
Ѻ҃плоти́вшїи и҃нѣ ѹ҃держа́нїа телє́цъ ,
ѻ҃неплодове роди́вшаго . показꙋ́ѧ на́мъ ,
и҃же ѻ҃дꙋвы ѻ҃троковица , а҃гньца рожде́на ,
и҃ми́рꙋ ѵ҃землѧщаго ѕ҃агрѣше́нїа . горли
ца пꙋстыне́любна а҃вѣ бо́гїа , бж҃тве́ную
ве́сн҃ꙋ возв҃ѣщѧющи . и҃мже прѣ́тъ без҃
бо́жїа зима́ лю́тая . и҃же нѧ́ниха дрꙋ́гъ
и҃скренні́и свѣ́тло при́иде , и҃ѡа́ннъ моля́
спасти́ѧ дш҃а́мъ на́шимъ .
И҃же побж҃тве́номꙋ рожде́ѧ ѻ҃бѣтова́нїи .
е҃гда̀ пречю́дныи и҃вели́кїи а҃рха́гглъ ,
въцр҃кви роди́телю твое́мꙋ моля́шꙋѧ ,
бл҃говѣстѝ твоѐ рожде́нїе . тогда̀ невѣ
ровавшꙋ , и҃ꙋпротивъ главшꙋ ѥ҃рє́ннико́ꙋ ,
на́коже пи́шетъ . неглаше́нїе габрїи́лъ на
ведѐ и҃ѡглохнове́нїе даже дрѣ́жтва̀ . ты
же пр҃тче ѻ҃ц҃а рожде́ѧ , вовꙋ́зъ а҃зы́ка

свободи́лъ е҃сѝ блаже́нне . и҃мѡ́лишеѧ
ѻ҃вѣ́хъ на́съ , сла́ва . гла́съ , ѕ҃ .
Звѣ́зда̀ звѣ́зды пр҃тча , ѻ҃неплодныѧ
ѧ ꙋ҃тро́бы , наземлѝ рождаетсѧ днє́сь ,
и҃ѡа́ннъ бг҃оволюбе́нныи . и҃хѵ́ а҃вла́етъ
зарю̀ востокъ е҃вы́ше , въправое вѣ́рны
прехожде́нїе , и҃нѣ . бц҃е ты е҃сѝ лоза̀ .
славосло́вїе вели́кое . и҃ѡпꙋ́стъ .
литꙋ́ргїи бл҃же́нна . ѻ҃ перваго
кано́на . пѣ́снь , г҃ ѧ .
а҃ѡ́ втораго , ѕ҃ ѧ .
И́ прочее по
ꙋ҃ста́ву

Мѵ҃ченицы февроніи.

В тоѭже де́нь ст҃ы́хъ чюдотво́рецъ мѵ҃ромскихъ, бла́говѣрнаго кнѧ́зѧ петра́, нарече́ннаго во́йно чи́номъ чи́нъ дави́да. и҃ бл҃говѣ́рныѧ кнѧги́ни февро́ніи, нарече́нныѧ во́йно чи́номъ чи́нъ ефроси́ніи. Сѵ҃жда́ ѥ́мъ пѣ́ти пѣ́снь сл҃ужебѣ. на҃ глсъ҃ ѕ҃ ст҃и́хъ҃ры, ѿ҃ прт҃чи. глсъ҃ ѕ҃. а҃ самогла́сны.

Разрѣша́етъ Заха́рінно молча́ніе, рожде́ем҃ і҃ѡа́ннъ. и҃бо непода́бааше ѿ҃ц҃ѹ̀ молча́ти прошедшу̀ глаго́лу. но а҃́коже невѣ́рова вшу̀ пе́рвѣе а҃́зыкъ ѥ́мзѣ̀. сице а҃́вль шу̀ем҃ да́ти ѿ҃ц҃ѹ̀ свобожде́ніе. ѥ́мѹ̀же и҃́ бл҃говѣ́стнем҃. и҃ роди́м҃ глаго́лъ сло́ву҃, и҃ вѣ́ща҃ѧ прт҃ча, моли́м҃ ѡ҃́дш҃а́хъ наши҃; Днесь глаго́лъ сло́ву҃, глаго́лъ заневѣ́рїе держи́мыи ра҃зрѣша́етъ ѿ҃чь. и҃церко́вное а҃́вли́етъ бл҃гочаді́е. вонѹ҃̀зы неплодствїи҃ ра҃зрѣша́м҃ ма́терн҃. свѣ́тильникъ

Сдлс҃ 2 прт҃ч҃

свѣ́та предгра́детъ. Зар҃ѧ е҃́лнца пра́вѣдна́го, возвѣща́етъ прише́ствїе во́ зда́ніе вѣ́кмъ, и҃спасе́ніе дш҃а́мъ наши҃м҃; Бж҃їю сло́ву҃ хотя́щу҃ ѿ҃дв҃ы роди́тнем҃. а҃́ггл҃ъ ѿ҃старчески́хъ чре́слъ предгра́детъ, вели́кіи вро́женыхъ жена́ми, и҃ пре҃́ки҃ ка҃́ѹшіи. подоба́ше бо бж҃тве́нымъ вещє́мъ, пресла́вным҃ъ бы́ти нача́ломъ. кромѣ̀ во́зраста рожє́нное, и҃ безѣ́мене́нно зача́тїе. творя́ чюдеса̀, воспасе́нїе на҃ше сла́ва тебѣ̀; и҃ны стихѣ́ры, ст҃ѣи҃. гла҃, тои҃. по҃. Да́стъ знаменїе.

Страда́нїе претерпѣ́лаѣ҃и҃ ✻, твои҃м҃ъ воре́нїемъ сѹ҃́гѹбо ✻, февро́ніе всехва́льнам҃ ✻. поты̀ воздержа́нїм҃, мѹ҃ченїм҃ кро́вь смѣ́шивши. тѣ́мже и҃вѣне́цъ сѹ҃́гѹбъ ✻, бл҃года́тель тебѣ̀ дарова̀ ✻. кнемѹ҃̀же и҃ возшѐ ѥ҃и҃ и҃непеще́рена свѣ́тло ✻. а҃́ко два вене́порочнам҃ ✻, і҃ а҃́ко мѹ҃ченица непобѣ́дим҃а҃; Добро́тою тѣ́лесѣ̀ ✻, красота̀ бж҃ественым҃ дш҃а твоѧ̀ стекѡ́шаем҃ ✻. а҃́ко кри́нъ проїма́ла ѥ҃и҃ ✻, вооби́телѣхъ

преподо́бныхъ оу҃бѣ́лена҃ * и҃кро́вьными
тѡ́ки о҃багрена҃ * невѣ́сто вселенпоро́
чнаѧ . тѣ́мже тѧ и҃нѣ́ныи кра́сныи
прі́ѧтъ невѣ́стникъ * и҃чертогъ нера
зори́мыи * а҃ко дв҃ѹ и҃мѧ́цѹ ;
О҃крт҃ъ тебѣ̀ прі́иде * февро́нїе вселѣ́ль
наѧ * и҃збавле́ми а҃г҃гл҃ъ . ѿмладе́нь
ствабо г҃а бо́ѧщиѧ а҃вїе́ѧ . и҃во́зложена҃
а҃ко во́зложе́нїе чтно * соблюдено̀ все
держи́телю . тѣ́мже попра́ла е҃ѧ̀ селино
во безу́мїе * крѣ́пко вострекла́е҃ѧ̀ * ко҃хѹ
женихѹ своє́мѹ ; вла . і҃нн҃ѣ . гла́съ , и҃ .
В҃и́ждь є҃лиса́вет҃ъ , къдв҃ѣи мр҃і́и гла́щѹ .
что̀ прі́иде комнѣ҃ мт҃и г҃а моего̀ ; ты
цр҃а нови́ши , і҃а҃зъ воина . ты зако́нода́
вца , і҃а҃зъ зако́но положи́теля . ты сло́во ,
і҃а҃зъ гла́съ , пропов҃ѣ́даѥ҃ши цр҃тво не́бное ;
и҃сти , бѡ҃ . сла́ва . і҃нн҃ѣ . гла́съ , ѕ҃ .
Є҃лиса́вет҃ъ зача́т҃ъ прт҃чѹ бл҃года́ти ,
дважде г҃а сла́вы . целова́ствѣ҃мъ о҃бѣ҃
мт҃ри , и҃младе́нецъ взыгра́ѥ҃мъ . вн҃ѹтрь
бо ра́бъ хва́лит҃ъ вл҃кѹ . оу҃дивльшиѥ҃мъ

мт҃и прт҃чева҃ , нача́т҃ъ вопи́ти . ѿ҃кѹ
дѹ мн҃ѣ҃ вѣ , да мт҃и г҃а моего̀ прі́иде ко
мн҃ѣ . да спасе́т҃ъ лю́ди ѿ҃ча́нныѧ ,
и҃мѣ́ѥ҃ми ве́лїю мл҃т҃ь ; тропа́рь . гла́ , д҃ .
Прр҃че и҃прт҃че пришествїе́мъ хва҃ , довто́и
но воехвали́ти тѧ҃ недшоу́мѣ҃ѥ҃мъ мы . .
и҃же любо́вїю чтѹ́щиѧ тѧ҃ . неплодїе́ бо
ро́ждьшеи , и҃ѿ҃чее безгла́сїе разрѣши́ае
тѧ҃ , сла́вным҃ъ и҃чест҃ны́м҃ъ рж҃тво́м҃ъ
твои́м҃ъ . и҃воплоще́нїе сна бж҃їѧ҃ , ми
рови пропов҃ѣ́даѥ҃ши ;
тропа́рь , ст҃ѣ́и . гла́съ , то́и҃же .
Д҃гница твоѧ҃ і҃се февро́нїѧ , зове́т҃ъ ве
ли́имъ гла́сомъ . тебѣ̀ женишѐ мои́ лю
бящи , і҃и҃щѹщи стражда҃ , и҃ѣ҃ра спи
наю҃ѧ , и҃ѣ҃погреба́ѥ҃мъ креще́нїе҃мъ тво
и́мъ . и҃мѹ́кѹ прі́и҃мѹ тебѣ̀ ра́ди , да
ца́рьствѹю҃ с҃тобо́ю . и҃оумира́ю надеѫ҃дѹ
и҃мѣ́ѥ҃мъ на҃тѧ҃ , а҃ко даживѹ оу҃тебѣ̀ .
но а҃ко же́ртвѹ непоро́чнѹ прі́и҃ми мѧ҃ ,
с҃либо́ю поже́ршѹѥ҃мъ тебѣ҃ . тоѧ҃ мш
литвами х҃е бж҃е , спаси́ дша҃ наша ;

наоутрии. Єдикъ канонъ бцо. ипрчи. нетвй. Канонъ прчи, іоанна мина ха. глсъ, й. пѣснь, а. ірмосъ. Водѹ прошедъ ꙗко посѹхѹ, изъегипе тска зла избѣжавъ, ілтанинъ вопіа ше, избавителю бгу нашемѹ пѣснь; Аггла нбна имѣвъ, бжтвенномѹ сво емѹ рожествѹ, прознаменанща славна. Земленъ агглъ ꙗвленъ, инебесныи члкъ прче; Высотою житіа паче єстества на, нбо ꙗвилъ єси, итвердь словесна. Ха оубо ꙗкоже слнце посредѣ, добродѣтелиже ꙗкоже звѣзды стяжавъ; Чтна смерть твоа мудре прегдемъ, по жершимъ насъ ради. имужескіи полъ, імко агнецъ словесенъ назимъ;

бо? Бтмъ вельемъ избавитель, изгна отро ковице вельшіимъ вма, многолезныи конетинѹ грѣхъ. Израили жителя по каза; Другіи канонъ. стыи февроніи. творенїе. ѳеофаново. глсъ, тоиже. пѣснь, а. ірмосъ. тоиже.

Возбранная славы хвы, подаждь ми благодать февронїе, ипрозрѣвшенїе. твое возхвалити свѣтоносное, радостно чистая торжество;

Поученїемъ смерти приснымъ, просвѣтливши мчнце февронїе свою дшѹ. взыде квысотѣ мученїа, томленьми прине вшюмъ хвы; Обновльши вользнь ми воздержанїа, браздѹ мученице врца своего. ꙗсно мчнкъ пріала еси вѣнца, страдалчески бгови нашемѹ поющи;

бо? Же мановенїемъ вжтворя, изтебе бгомати воплотиемъ. Єгоже благочестно желанщи, отроковица февронїа, мученически томѹ приведеся; пѣ. г. ірмосъ. Небномѹ кругѹ верхотворче ги, ицркви зиждителю. ты мене оутверди вловѣи своеи, желанїемъ сн краи, и вѣрнымъ оутвержденїе, Єдине члколюбче;

Неплоднаго чрева, многоцвѣтное прозябленїе. неплоднѹю дшѹ мою, покажи многоплоднѹ. дѡбрыми прозябленїи,

ѝкоже виногра́дъ раст҃ущъ . добродѣ́те
лей точа́щъ сла́дкое гр҃ѡзді́е ;
Сщ҃е́ннаго бо́йстинѫ ко́рене , ѝчи́ста вѣ́
мене , вщ҃енноро́днам прозѧбѣ́ кра́снам
вѣ́твь . ѝпрозѧ́бшаго хр҃а , ѿ҆є҆е́м
бж҃тве́ннаго ко́рене , жѵвоно́сное прозѧ
бле́нїе , бл҃же́нне крести́лъ є҆сѝ ;
Стена́нїм немо́лчна , ѝча́сты сле́зы ,
ѝскрꙋше́но сре́це , ѝдхъ смире́нъ , да
жды ми прехва́лне . нѣ́стова́нен плачь ,
ѝтепло́ оумиле́нїе , ѝболѣ́знь пребы́тиѫ .
Бо Ѡземленоро́дна прозѧ́бши ко́рене , чи
стам бл҃чце . прноцвѣтꙋ́щее ѝкра́сное
прозѧбле́нїе є҆стества́ , хр҃а прозѧбла́ є҆сѝ ,
бж҃тва́ цвѣ́тъ . а҆а́роновъ бо же́злъ бо
ѻбража́ше тѧ ; ѩ҆нъ . ирмо́съ .
Ты є҆сѝ оутвержде́нїе , притека́ющимъ ти
гѝ . тыѭже свѣ́тъ ѿмрачє́нымъ . ѝпое́тъ
тѧ дхъ мо́и ; Оукрѣпи́м дхо́мъ ,
ни́зложити шата́нїе прелавнам мч҃и́тель
ское . ѝмногокꙋ́жїе февро́нїе бе́збо́жное ;
Ты нѝ҃хъ оутвердилъ є҆сѝ , держа́вною

рꙋко́ю вл҃ко . мч҃е́нически подвизавшꙋю
ѧ , февро́нїю сла́внꙋю ;
Тѣ́ло твоѐ вѣ́комо захр҃а , чи́стам все
мꙋ́драм . мч҃е́нически тебѣ́ рам҃ водѣ́
ла наслажде́нїе ; бг҃ороди́чен .
Ѻбрѣ́те тѧ по́мощь , бж҃їю мт҃рь пре
чи́стам , сла́внам мч҃е́ница февро́нїм .
ѝмч҃и́телм поврами́ла є҆сѝ ;
вѣ҆ . гла́съ , и҆ . по҆ . повелѣ́нное .
Заха́рїинъ пло́дъ , неплодны́м цвѣ́тъ
родне́м дне́сь на́мъ ѿ҆ѡбѣща́нїм , чтны́и
і҆ѡа́ннъ прtча́гнь . ѝграѧ́же бо оу҆тро́бѣ
ма́терни , проповѣ́дꙋетъ ѝпре́жде ржтва́
водѣ́телм вс҃ѣ́хъ . є҆ѝ показа́ не҆и҃зрече́
нное бж҃їе ѝпаре́ное а҆вле́нїе . є҆гѡ҃ є҆ѝ почи
та́ем ; дрꙋги́н вѣ҆ , є҆тѣ́и . гла , то́и҃ .
подо́бенъ . премꙋ́дрости .
Дш҃ꙋ́ свѧзавши любо́вїю хр҃ꙋ . тлѣ́ннам
же ѝвре́меннам , мч҃нце мꙋ́драм ,
забве́нїемъ премину́ла є҆сѝ . а҆́ко словесѝ
оу҆чи́ца , по҆стни́чески пе́рвїе , стра́сти
оу҆мертви́вши . стрꙋдалчески второе ,

льтѝваго поерамѝла є҃сѝ . тѣ́мже йзи
ждѝтелѧ , оу҃гу́бу дерзновє́нїю єподо́бнѧ
слáвнѧ . ꙗ҆́ко того̀ послу́шавши февро́нїе
пребогáтаѧ . молѝ хⷭ̃а бг̃а , согрѣше́нїемъ
ѡ҆ставлє́нїе дарова́ти , чту́щи м҃ любо́вїю є҃гу́ю
па́мять твою̀ ; слáва . їнн̃ѣ . бо̃ .
Ꙗ҆́ко вселенепорóчнаѧ невѣ́сто творцу́ . ꙗ҆́ко
нейскве́рнаѧ мт̃и йзбáвителѧ . при
ѧ́телище ꙗ҆́ко сы́ны оу҃тѣ́шителѧ препⷣ
таѧ . бе́зако́нїю мѧ сы́ны вкверно жили
ще , йѕвѣсо́мъ йгрáлище ра́зумъ сы́ны . ѕвѣ́ло
потщи́сѧ йсцѣ́ли злодѣ́йствїѧ мѧ йзбáви
ти . свѣ́тло жили́ще добродѣ́тельми со
дѣ́лавши . свѣтода́телнаѧ йнетлѣ́ннаѧ ,
ѻ҆́блакъ страсте́й , йвы́шняго
прича́стїѧ сподо́би , йсвѣ́ту невечѣ́рнему
мт̃вами сѝ ; крⷭтобгоро́диченъ .
А҆́гнца йпа́стыра йзбáвителѧ , а҆́гница
зра́щи наи҃ⷭ̃т , вскли́цаше слезя́щи ,
йгорѣ́ко вопїю́щи . ми́ръ оу҃́бо ра́дуется ,
прїи́мъ йзбавлє́нїе . оу҃тро́баже мо҃ горѧ́т
зра́щи твоѐ распа́тїе , є҃́же терпѝши

замилосе́рдїе мт̃и , долготерпѣли́ве г̃и .
мило́сти бе́здно , їсто́чниче неи҃черпа́е
мыи , оу҃милосе́рдїемъ йдáруй согрѣше́нїе
ѻ҆ставлє́нїе , ꙗ҆́же вѣ́рою твоѧ̀ воспѣва́ющи
вжѧтвенаѧ страда́нїѧ ; пѣ , д҃ . ирмо̃ .
Ты́ мѝ хⷭ̃е , ты́же нѝла мѝ . ты́ мѝ
бг̃ъ , ты́ мѝ ра́дованїе . неѡ҆ста́вль нѣ́дра
ѿ҃ца , но̀ мт̃ївенѝ на́шу ницетꙋ̀ посѣ́тивъ .
тѣ́мъ є҃проро́комъ а҆ввакꙋ́момъ зовꙋ́ .
сѝлѣ твоеѝ слáва чл҃колю́бче ;
Недовлѣ́ютъ оу҃стѣ̀ чл҃ча воехвалѝти тѧ̀ .
є҃го́же оу҃стѣ̀ хва похвалѝша , влáдыкѧ ѝ
медото́чнаѧ , ѝжи́зни ѝполнь сы́щїѧ ,
ѝлово́ве вѣ́мъ да́рующїѧ . ѡ҆́баче прїи́ми
моѐ пѣ́нїе . сѣ́дыи любо́вь , ѝсáмое то̀
моле́нїе , ѝбо нейзбѣ́жно ;
Чтое҃ѵ́ѣ́мъ а҆́рце твоѐ а҆́ртче , мирополо́же
нїе сто́го дха . бл҃гоꙋха́нное добродѣ́тели ,
кадя́щее ра́зумъ . сладя́щее бл҃годѣ́
нїѧ . бл҃же́нни оу҃́бо е҃ли́цы чтⷭ̃ѣи а҆́рцемъ ,
бг̃а бо тѝи речѐ оу҃зрѧтъ ;
Посѣще́нїе вѣ́кы прико́рени прибли́жа́ется .

йѣ вѣдѣтельствуетемъ , ꙗ҆ко вели́ко дре́во
нетворя́щее плода̀ добра̀ , вѣ́чнымъ
повелѣ́ваетемъ , йѣ́ вѣ́ржетемъ во́гнь
геє́нскїй . тѣ́мже трепе́щи дше́ мо́ѧ .
йплоды́ покаа́нїѧ принесѝ ;
Ꙗ҆ко и҆мѣ́ѧ на́нѣ вѣхъ житїе́ , прїѧ́тъ
гра́дъ и҆му́щъ о҆снова́нїѧ незы́блемаѧ .
града́ бо зд҃ѣ́ невозжделѣ́лъ е҆сѝ . пребы
ва́ющїнже і҆ерусали́мъ ꙗ҆вѣ́ свобо́дныи ,
ма́терь па́влову вы́шнїи сїо́нъ ;
Вѣ́ра тепла̀ повѣ́дуетемъ , а҆нѣ́ка за́нїе ,
стра́шнаго о҆троковице та́йнъства твоего̀ .
ѣматре́мо бо то̀ , невеща́нноже е҃сть ни
ка́ко , и҆зри́мо непости́жно , сто́ю бо
ми́мо тека́етъ , и҆постиза́емо ѡ҃бѣ́гаетъ .
и҆ѧвля́етемъ ма́ло что̀ ѡ҃кры́ваетемъ ;
йнъ . і҆рмо́съ . тоиже .
Поро́къ въ тебѣ́ ника́коже е҃сть , вѣ́хва
лнаѧ февро́нїе . ты́ бо по́бо е́мъ и҆зба́ви
телю свое́мъ , и҆ врачи́телю возделѣ́нномъ ,
бг҃оугожди́ти потща́ѧ . во́держа́тельными
вѡлѣ́зньми , и҆мѵ́ческими стра́да́ньми .

оу҃кра́шенаѧ бг҃оно́сца пребога́таѧ ;
Сѡмлады́хъ мч҃нце ногте́й , вожделѣ́ла
е҆сѝ лѣ́вѣ и҆сто́чника при́снаго , вожде
лѣ́ннаго вѣ́мъ слове́сными . е҆го́же
навы́шьшнем мѵче́нїѧ болѣ́зни претерпѣ́
ла е҆сѝ . о҆гне́мъ о҆пала́ема , і҆ѹдо́въ
лише́на , февро́нїе дѣ́вамъ похвало̀ ;
Словесы́ бж҃ї́ими воспита́на бг҃оно́сца .
жела́ющимъ сло́во спасе́ное свщ҃е́нныхъ
кни́гъ ѣщенноврѵ́чанцїи . бж҃тве́нѣ мѵ
ченице простре́рла е҆сѝ . и҆соу́че́нїѧ мзды́
прїѧ́тъ , мч҃никъ сла́вою о҆богати́вшисѧ ;
Дверь свѣ́та вѣ́мъ ꙗ҆ви́сѧ всенепоро́чнаѧ .
сѵ́щимъ вотмѣ́ свѣ́тъ неопи́санныи ,
о҆пи́санъ пло́тїю , хр҃а̀ пра́веднаго сл҃нца
возблиста́вши . е҆го́же ны́нѣ лѵ́чами
февро́нїѧ оу҃крѣпи́вшисѧ , мѵ́ченикъ
сла́вы притѧжа́ла е҃сть ;
пѣ́снь , ѕ҃ . і҆рмо́съ . Вѣ́кѹю мѧ
ѡ҃ри́ну ѡ҃лица̀ твоего̀ свѣ́те незаходи́ми ,
покры́ла мѧ е҃сть чюжа̀ тма̀ о҆каа́ннаго .
но о҆брати́ мѧ , и҆ кѣвѣ́тѵ запове́деи́ ти ,

путѝ мо҃ѧ напра́ви молю́тисѧ ;
Вит҃ꙋющіи ꙗ҆зы́къ , ѝлюбомꙋ дре́во грема́
щихъ словесѣ , ѝгла҃ сила . ѝчелом҃ъ и
заб҃ралтомъ теку́щіи , ѝплещꙋщее высоко
главїе ра́зꙋмъ , воехвали́ти тѧ҃ досто́и
но немо́гꙋтъ ; Тучено́сенъ о҃блакъ ,
дождь кропа́щь разꙋмѣ́нїи . ѝнета́ѧ
вшаѧ неразꙋмїѧ҃ пла́менемъ , ѝнечезаю
щаѧ прохлажа́ющь , рово́ю простѣ́рта . хѣ
тѧ҃ показа҃ прⷮче ; Да́ры нетлѣ́нными ,
ѝблгодѣа́нїи бж҃твенными , ѝдарова́нїи о҃бо
гати҃ мѧ҃ . о҃бнища́вшаго , ѝнаготꙋ́ющаѧ
ѿдоброд҃ѣтели вс҃а҃кїѧ҃ . ѝтвои́мъ покро́
вомъ о҃дежи҃ мѧ҃ сп҃ѣ́нымъ , ꙗ҆коже бж҃тве
нною ри́зою ; Сквернымъ мы́сли , ѝтле
творнаѧ помышле́нїѧ҃ , ѝзрасти́вши дша
мо҃ѧ бл҃же́нне . страсте́и те́рнїе о҃лꙗдѣ҃ .
є҆ю҆же вещїю разгорѣ́вшꙋсѧ҃ , твои҃ мл҃твъ
о҃гнемъ о҃чи́щь , страхъ бж҃їи вне́и вс҃ѣ́и .
Гдоимени́таѧ҃ дво҃ , гра́дъ нарече́на цр҃ѧ
ха , вселꙋ́емыи ꙋ҆стремле́нїи мы́сленыѧ
рѣки҃ . ѝдѣ́же є҆́сть вс҃ѣ́мъ вселѧ́щимсѧ

жили́ще , о҃скве́рнꙋю ми дшꙋ҃ ꙋ҆чини ;
ѝнъ . ірмо́съ . тоѝже . Ꙋ҆краси́мсѧ ба
гри́нцею мч҃нце , крⷭ҃вьми твои́ми
ѝсткавшенсѧ҃ тебѣ҃ . о҃бнажи́мсѧ тѣ́ло҃м҃ ,
ѝстрасте́и о҃дежꙋ҃ ѿвергла҃ѣсѧ҃ . прев҃
дницемъ ста́вши мч҃ители҃ Ꙗ҆фево́нїе ,
хв҃ѣ҃ подо́бящимсѧ҃ наготѣ҃ ;
Разжегшимсѧ҃ мч҃нце , любо́вїю женихѧ҃
своего҃ мы́сленнаго . распа́льшимсѧ҃ его҃ до
бро́тами нетлѣ́нными . претерпѣ́ла҃ѣсѧ҃
ꙋ҆сѣче́нїе рꙋ́кꙋ , ѩ҃зве́нныѧ҃ бо҃лѣ҃
зни , фево́нїе мч҃ницамъ похвало҃ ;
Ка́плѧ твои́хъ крⷭ҃ве́и , многобⷭ҃жїѧ҃ пла
мень ꙋ҆гаси́ша . твои́же зꙋбы ѝскорене́
нїи҃ бе҃ю ѝторго́ша ѝдольскꙋю ле́сть . ѝпи́
щꙋ҃ тебѣ҃ фево́нїе , вѣ́чныѧ҃ красоты҃
содѣ́лаша ; Твои҃ но́зѣ҃ ꙋ҆стѣ́кшимсѧ҃ , бо҃
бж҃твенныхъ мч҃ениковъ стезе́ю шⷭ҃твоваша .
ѝкрождьшемꙋсѧ҃ ѿдвы҃ сты́ѧ҃ прейдо́ша .
ходя́ще ра́достно вра҃ѧ҃ , фево́нїе дв҃це
бг҃оневѣ́сто҃ . пѣ́снь , ѕ҃ . ірмо́съ .
Мл҃твꙋ҃ ѥ҃и҃ проліѧ҃ ко́гꙋ , ѝтомꙋ҃ вопⷱ҃щꙋ҃

печа́ль мою̀ . и҃ко зло́ѣ дша̀ моа̀ напо́лни
ѧ , и҃живо́тъ мои҃ а҃ду̀ прибли́жиѧ .
и҃мо́лиѧ и҃ко і҃о́на , ѿтла̀ бжѐ мои҃ воз
вед҃ѝ мѧ ; И҃ко безпло́тенъ кр҃тлю
и҃невеще́ственъ , поу҃ча́ѧ безе́мр҃тїю
невеще́ственныхъ , вме́ртвенѣи и҃ве́
щнѣи пло́ти твоеи҃ . любомѹ́дрїемъже
коне́чнымъ оу҃краше́нїемъ поста́вѧ . и҃бы́сть
а҃гг҃ельскомѹ и҃чл҃вскомѹ е҃ѵ҃ществѹ съпри́ча
стникъ ; Преѕвѣ́тло возѣ́здахъ во́
лнце . вовремен҃ѣхъже сладча́йша вєснà .
всегѡ́же сты́хъ собо́рѹ , ты и҃́коже звѣ
здамъ надлежи́ши вл҃нце . нераз҃ѹ́дны
м҃
величествомъ , повел҃ѣкомѹ ѻ҃бога́щьѧ
є҃стествѹ ; Вели́кїи хр҃тїа́номъ заста́
пниче , тепльı грѣ́шникомъ оу҃тѣши
телю . нѣ́наго цр҃твїѧ витїѧ , вводни
че въбж҃твенное креще́нїе . проповѣ́дни
че покаа́нїѧ , покаа́нїѧ мѧ ѻ҃́бразы
оу҃твердѝ ; бг҃ороди́ченъ .
Ты́ л҃ѣ́ствица є҃ѣи҃ нѣ́бѣи равна̀ влнце , ѿ
Земл҃а̀ донѣ́бѣи простѣ́рта . ты́ вои҃́стинѹ

непроходи́маѧ две́рь . па́чеже всезлата́ѧ
р҃ѹчка . и҃мо́ѥть , возводѧщь кнбѣ̀ ,
и҃жизни воходы ѿверзаю̀щи ;
и҃нъ . і҃мо҃ . то҃н҃ . Селина злочестиваго ,
безбо́жное и҃гордое низложи́ѧ сѹ҃ровство́ .
бж҃ïимъ е҃же ѡ҃́бѣтъхъ промышле́нïемъ ,
взыска́вшимъ кро́вь твою̀ сла́внаѧ . и҃
спасе́ѧ твои́мъ терпѣ́нïемъ , бж҃тве
нныи лиѧ́ма҃х ; Свѣтилникъ бг҃оноснаѧ вр҃ïени .
оу҃че́нïи наста́вльши ѻ҃трокови́це . и҃надежѹ
ника́коже погрѣ́шѝ . предста́ви бо т҃а
хв҃и февро́нïе , невѣ́ствѹ нескве́рнѹю ,
Ѻдше́вле́нныи влки чертого́ъ . і҃же свѣ́ бо҃
тлыми дѣ́вства зара́ми , свѣтови́дно а҃ко
кри́нъ сїѧ́ѧ , посредѝ терно́внаго смѣше́нїѧ .
пр҃чтаѧ и҃голѣ́пнаѧ бц҃а два́ сла́витѥ ;
кондакъ , пр҃тчи . гла҃ , г҃ . подо́бенъ .
Двама́ днесь . Неплоды́ днесь хв҃а пр҃тчѹ
ражда́ѥтъ . и҃то́и҃ е҃́ѥть соверше́нїе вс҃ѧ́
кого проро́чества . е҃го́же бо проро́цы про
повѣ́даша , на́томъ бо і҃ордано́ѣ р҃ѹкѹ

положи́въ , їа҃вле́нїемъ бжїю сло́ву проро́къ и́
проповѣ́дникъ , вкꙋпѣ̀ и́пртча ;

їсова҃ .

Сѣ ха҃ и́стиннаго бга҃ на́шего , їаи́м и́но
гда҃ и́прцы вси , вообразѣ́хъ ви́дѣша
и́стинныхъ . но сеи́ болїи ви́хъ бы́еть
прр҃къ , ꙗ҃коже пи́шетъ . бга҃во сло́ва
є҃гоже прорече́ , ви́дѣ во́плоти їс҃ма҃ .
и́прежде рожде́нїемъ прово́звѣща́етъ и́гра́нїи
свои́ми , вре́мꙋ ми́ру ра́доетъ . ꙗ҃ко пе́рвїе
ꙗ҃вле́нїемъ , сло́ву пришествїи́мъ , проро́къ
и́проповѣ́дникъ , вкꙋпѣ̀ и́пртча ;

пѣ҃ . з҃ . ирмо҃ . И́же ѿ їꙋде́м дошедше
ѻ҃трецы въвавило́нъ дре́вле , вѣ́рою оу҃тве
рже́нїи , пла́мень пе́щныи попра́ша гла́ще .
ѻ҃цъ на́шихъ бже҃ благослове́нъ є҃си ;

Прр҃ко́мъ вѣ́рхъ . а҃пло́мъ пе́чать , и́поетни
ко́мъ нача́ло . соверше́нїе пра́ведны́мъ .
оу҃тверже́нїе мч҃нко́мъ , т҃а҃ хе҃ блаже́нне
показа̀ , и́стиннам глава̀ вси́и цр҃кви ;

И҃зчрева мт҃рьнѧ , и́сполнне́м с҃та́го дха҃
прчче . и́никера и́вина̀ не́пилъ є҃сѝ , ꙗ҃коже
речѐ ѻ҃цꙋ твоє́мꙋ а҃гглъ . тѣ́мже наре́че́м

вели́къ пре́дѣ бг҃омъ ;

Крт҃и́вын чл҃ки вогни́ , вт҃ы́мъ дх҃омъ пе́
рвѣе . о҃гне́мъ гее́ньски́м то́кмо крести́тъ по
слѣ́же , и́же томꙋ невѣ́рꙋющам . и́хже
го́ркаго креще́нїѧ , крт҃ителю и҃зба́вимѧ ;

Р҃ꙋчка безда́ꙋшнам дре́вле , тѫ҃ о҃дꙋше бѳ҃
вле́нну р҃ꙋчку ѩ҃зы́ка ѧ҃ше влчце . жи́зни
бо ма́нну новѷ́вши хс҃а , и́же емёрти го́ре
ть ѿ҃ёмлюща . и́стиннꙋю сла́доетъ и́про
свѣще́нїе ми́ру ;

и҃нъ . ирмо́съ .

Дѣ́ти є҃вре́йскїѧ въпещѝ , попра́ша пла́
мень дерзнꙋ́вше . и҃народ о҃гнь прело́жше
вопїѧ́хꙋ . блгве́нъ є҃сѝ гн҃и бже҃ во́вѣки ;

Стрѵ̀ то́чиши и҃ецѣле́нїемъ , при
тѣка́ющимъ вѣ́рою къ твоє́мꙋ гро́бꙋ фе
вро́нїе . и҃женыхꙋ твоє́мꙋ вопїю́щимъ .
благослове́нъ є҃сѝ гн҃и бже҃ во́вѣки ;

Ѻ҃добре́и кꙋплѣ́ твое́и . горе́тїю кро́ве бг҃о
мꙋ́драм , и҃змѣни́ла є҃сѝ цр҃твїе бжїе , вехва
лнам вопю́щи . блгве́нъ є҃сѝ гн҃и бже҃ во́вѣки ;

Слѝки дв҃ическими ликꙋ́ющи , дв҃ственодна҃ бѳ҃
февро́нїе дво . дв҃ꙋи бг҃омтри вопю́щи .

бл҃гослове́нъ пр҃чтам плодъ твоего̀ чре́ва ;

п҃ѣ , и҃ . ірмо҃ . Се́дмь ведми́цею пе́щь, халде́йскїн мучи́тель , бг҃очести́выи люте́ разжжѐ . вилюже лу́чшею , спасе́нныхъ вид҃ѣвъ , творцу̀ і҃и҃зба́вителю вопїа́ше . де́ти бл҃гословите , ще́ннїи вос҃пои́те , лю́дїе превозне́сите его̀ во́вѣки ;

Во́ду сла́дку и҃напои́телну , непокори́вымъ и҃неразу́мнымъ и҃сточѝ лю́демъ і҃и҃лтевкимъ . жезла̀ оу҃ка́зле́нїемъ , ка́мень немо́крены , и҃тве́рдыи и҃неводо́мыи . ѡ҃неплодныхъже и҃бе́зча́дныхъ чре́елъ , на́мъ и҃зте́че ре́ка и҃сцѣле́нїи ;

Спохвала́ми пр҃че твора́мъ па́мять твою. вебо́ръ пра́ведны , пр҃ро́къ воплово́ѣ . мч҃ни́къ во́и҃нъства , и҃пшо́тникъ востав҃ле́нїе . чи́нове пр҃пбны́хъ , и҃сты́хъ ве́хъ . па́мять бо пра́ведны воистину́ спохвала́ми ;

Не҃бо о҃душевле́нное , добродѣтельми я҃ко зве́здами оу҃кра́шено. Златоїа́нное и҃ златоза́рное е҃ли́це . свѣти́ликъ бл҃года́ти . сокрови́ще дха̀ . цр҃тво́и҃ велїкїн пропове́дникъ.

вити́и҃ бг҃оду҃хнове́нныи . громогла́сныи я҃зы́къ . трубà вели́кая , пр҃тча да воспое́тем ; Стра́нна и҃ди́вна оу҃жа́сна повѣда́нїа , стра́нноле́пнаго и҃прелю́бна го ржтва̀ твоего̀ , мр҃ïе всепѣтам . бг҃о вла́вы , е҃му́же херу́вими и҃серафи́ми пре стоа́тъ . е҃ди́наго ѡ҃тца , неелїи́нно непрело́жно родила̀ е҃сѝ бе́зсѣме́не , и҃зтебѐ воплоще́нна ; і҃нъ . ірмо́съ . тонже .

Свѣтонавле́нна па́мять твоя̀ , февро́нїе совершае́тем нн҃ѣ , свѣтови́дными мо́лнїами блиста́ющи . свѣтлу́бо при ближи́мся , и҃свѣтоно́сица бы́еть . свѣтотворцу̀ и҃свѣтода́телю вопїю́щи . де́ти бл҃говеловите , ще́ннїи вос҃пои́те , лю́дїе превозне́сите е҃го̀ во́вѣки ;

Оу҃дивле́на бы́еть пе́рвѣе , воздержа́нїи прехва́льная . и҃мудре́ническы оу҃краси́мся повелѣжде . вовлѣдъ бо потекла̀ е҃сѝ ра́чителю , о҃тро́ковице свѣтлам . о҃ба ѡ҃чеса̀ твоя̀ оу҃ре́зана бывша , февро́нїе поблагочести́ви . благооу҃ха́нїяже

твои́хъ а҃рама́тъ , вѣ́рныхъ благоу́хаеши,
Ѻ҃тмгче́нъ прегрѣше́ньми , февро́нїе
всехва́льнаѧ . и҃треволе́нїи страсте́й пре
клоне́нъ . прибѣга́ю к҃покро́ву твое́мꙋ ,
ѻ҃боихъ разрѣше́нїе и҃скіи . но̀ а҃́ко чю
днаѧ и҃зра́ннаѧ вла҃́дѣ , вопію́ща не
пре́зри . но̀ твои́ми м҃а҃ мл҃тва́ми и҃схи
ти дв҃це , ѿ҃оудавле́нїи дш҃етлѣ́нныхъ ;
Вѣ҃тꙋющихъ и҃́зыцы т҃а҃ воспѣ́ти немо
гꙋтъ , Ѻ҃вогороди́телнице мр҃іе бг҃оневѣ́
сто . бг҃аго родила̀ е҃сѝ , и҃́же надвсѣ́ми
е҃ꙋщаго ѻ҃троковице чи́стаѧ , ѿ҃дв҃ческа не
и҃скꙋсобрачна чрева . е҃мꙋ́же нн҃ѣ февро́
нїа́ пою́щи вꙁываетъ . дв҃ѣти бг҃оугло
вѝте , вщ҃е́нніи воспои́́те , лю́дїе пре
ѻ҃́нше́ите е҃го̀ во́вѣки ; п҃ѣ , ѧ҃ . і҃рмо҃ .
Ѻ҃ꙋдивле́мъ оу҃́бо ѻ҃вемъ нбо҃ , и҃земли оу҃жа
е҃ꙋшаемъ кѡнцы̀ , а҃́ко бг҃ъ и҃авле́мъ чл҃кѡ
пло́тїю , и҃чре́во твоѐ бы́сть простра́ннѣе
нбсъ҃ . тѣ́мъ т҃а҃ вц҃е , а҃́гглъ и҃́члкъ
чинонача́лїа҃ величаемъ ;
Сѐ тебѣ́ вла҃́дѣ моемꙋ́ , и҃тепломꙋ дш҃а моемꙋ̀

заст҃ꙋпникꙋ , хꙋдо́е е҃́е принево́хъ при
ноше́нїе . ра́бъское влꙋже́нїе бл҃же́нне ,
бл҃гораꙁꙋмно и҃сполна́ѧ . е҃́же вонмѝ
возлюбль нра́въ , пе́рвѣе дѣ́лъ . и҃
прежде да́ра прои҃ꙁволе́нїе ;
Нечи́стыми оу҃стна́ми и҃́скверными , пре
чтыа́ дв҃ы , вечи́стаго т҃а҃ е҃ро́дника
бл҃же́нне молю̀ . нечи́стыи и҃́скве́рныи ,
и҃́окаа́нныи слезьмѝ . ѡ҃мы́и тѣ́
ло , ѻ҃чи́сти дхъ , и҃дшꙋ мою̀ ѻ҃́сти ;
Чертога нб҃наго таи́нниче . женихà ха҃дрꙋ
же и҃́скренніи . стоа́́и и҃гла́ъ слы́ша ра́до
стныи , женихо́въ достои́ныи . покажѝ
бл҃а́го гла́ва и҃́менѐ , со бл҃гословле́нными на
слѣ́дника цр҃твїю , бг҃ꙋ зовꙋщꙋ вънаслѣ́дїе ;
Пр҃чтаѧ дво́ мт҃и бж҃їа҃ . и҃́же невеще́ ко
ственно пала́́щаго оу҃гла̀ , ве́щь дш҃а́мъ
ѻ҃дшевле́нна . клещà серафи́мскаѧ .
и҃пламеноно́сныи пр҃тле , новѝмаго хрꙋ
ви́мы . ве́щь дша моеа̀ , ѻ҃гне́мъ не
вещ҃ественны̀ попалѝ . и҃негаси́маго ѻ҃гнà
и҃ꙁбави́ма҃ ; і҃нъ . і҃рмо҃ , то́йжѣ .

Бжтвенаѧ влдки голубице . позлаще
нна свѣтлостїю дв҃ьства . тѣло просвѣ
щьши пощенїемъ . позлащенна крилы ,
шаровидными блистанїи , твоего испо
вѣданїѧ , и бжтвенныхъ ти кровей .
тѧ поющаѧ просвѣтли ;
Оуму бесѣдовавши нагимъ оумомъ , фе
вронїе бгомудраѧ . попрала еси желанїѧ
доконца . и кончину блженную получити
сподобисѧ . іннѣ цртвуеши сохртомъ ,
свѣтло съ своимъ женихомъ . в неизре
ченныхъ чертозѣхъ , в веселїи пребывающи ;
И сцѣленїѧ источаеши ꙗко рѣка , вѣ
рою притѣкающимъ , ко твоей чтнѣй
рацѣ , февронїе бговиднаѧ . дв҃ьства
сосуде , и цвѣте естества красныи .
дщи црва , ꙗже внутрь имущи ,
бжтвенныѧ славы блженьство ;
бо И справила еси дво , женамъ поползенїе .
слова рождьши , горѣ воздвижущаго ни па
дшаѧ , ꙗко блга . и державнаго силамъ . его
же февронїе славнаѧ , вожделѣвши крѣпко ,

въслѣдъ тебе потеку , радующисѧ
возопи ; свѣ . по . жены оуслышите .
Прдтчево днесь , радостно творимое ржтво ,
сѣтовное рѣшитъ ѿца неглашенїе , и
рождьшей неплодьство . возвѣщаетъ
же настоѧщую радость и веселїе . тѣмже
и всѧ тварь , то свѣтло празднуетъ ;
Премудрость и постасную , и слово пресу бо
щное , и врача дшамъ и тѣломъ рождь
шїѧ . гноенїѧ и раны дша моеѧ исцѣли ,
лютыѧ и временныѧ . и срдца моего оуста
ви болѣзнь дво ; настиховнѣ . стры ,
воохтан . слава . гласъ , в .
И же ѿ прррка прррка , и ѿ неплодныѧ про
зѧбленїе . іже врожеными женами пре
выше всѣхъ . пустыннаго гражданина ,
іоанна славнаго , ѱалмы и пѣньми ,
и пѣсньми дховными восхвалимъ , вопи
юще к нему . кртлю спсовъ и прдтче , ꙗко
имѣѧ дерзновенїе , въ честнѣмъ своемъ
ржтвѣ , оумоли ха . даровати миръ
мирови , и дшамъ нашимъ велїю млть ;

кртоб҃городиче. На́древ҃ тѫ кр҃тѝемъ
ше, вод҃вижена зрѧщи нейскѹвобра́чнаѧ,
плака́ше и҃глаше. ча́до сла́дкое, въскѹю
о҃ста́ви мѧ, тебѣ рожде́шюю е҃дину.
свѣте непристѹпныи безъна́чалнаго ѿца,
потщи́е҃мъ и҃прослáвиемъ. я҃ко да слáвѹ по
лѹча́тъ бж҃тве́нѹю, и҃же бж҃тве́ныѧ стра́
сти твоѧ слáвѧщеи; налитѹргі́и бл҃же́
нна въшкта́и на ѕ҃. и҃ст҃и́ пѣ́снь г҃,
на д҃. про. гла́съ. д҃. дн҃е́нь бг҃ъ во
ѣ҃тыхъ свои́хъ, бг҃ъ і҃левъ. стіхъ.
в҃ цр҃кваха́ъ бл҃гословите бг҃а, г҃а ѿ҃нѣ́точни
і҃левъ: а҃пл҃ъ кко́ринфомъ. за́
ча́ло, лг҃. причасті҃е.
в҃ па́мять вѣ́чнѹю
бѹ́детъ пра́вє
дникъ
ѯ ѯ
ѯ

в҃ бо́ж҃е́ньствѣ҃нюю до́говре́цьнꙋ

ромекихъ, бл҃говѣ́рнаго кн҃зѧ петра́, на
ре́ченнаго бо́и҃ческомъ чи́нѣ дв҃да. и҃ бл҃го
вѣ́рныѧ кн҃и́ни февро́нїи, бо́и҃ческо́
чи́нѹ е҃ѳфроси́нїи. ве́черъ, бл҃же́нъ
мѹ́жъ. наги́бо́зва́хъ, ѵ҃тихѣ́ры.
творе́нїе г҃на пахо́мїа мини́ха. гла́съ ѯ
д҃. подо́бенъ. мко добла́
Прїи́дѣ́те дхо́ви҃ѣ҃ ✻ сошедшеѧ дне́ь
вѣ́рнїи ✻ на́шихъ засту́пникъ вѡ
хва́лимъ ✻ и҃же прегóрдаго зми́а попра́
вшихъ ✻ петра́ бл҃гочести́ваго ✻ вкѹпѣ́
е҃февро́нїею ✻ чюдотво́рецъ мѹ́ромекихъ ✻
я҃ко цѣломѹ́дрїи́ рачи́телеи҃ ✻ хв҃и мѡлѧ́
щихсѧ ѡ҃спасе́нїи дш҃ъ на́шихъ ѯ
На́ста нн҃ѣ вссвѣ́тлаѧ па́мять ва́ша ✻
преслáвныи петре́ ✻ е҃премѹ́дрою февро́нїею ✻
ѡ҃свѧ́щаеши новои҃ зва́нныѧ люди ✻ тѣ́м
ха́ мѡлите ✻ ѡ҃спе́нїи вѣ́хъ ✻ любо́вїю
ва́съ непрестáнно ✻ блаже́нніи почита́ю
щихъ ✻ чюдотво́рцовъ мѹ́ромекихъ ѯ

Пе́рвїе оу҃бо прехва́лнїи ✻ ѿ҆ ко҃ности свое҆м҃
хви работавше . ✻ е҆ѹ҃ша҆ вмире҆ ѣ҆мъ ✻
а҃ко оуме́ты презре́вше ✻ не҆его҆ ра́ди
ми́лостынею и҆мѣ́твами ✻ добре҆ томѹ҃
оу҃годи́вше ✻ тѣ́мъ и҆поѣмерти ✻ не҆ще҆т҃
ле́нїе подава́сте вре́мъ ✻ и҆же ве҆рою ва҃съ
почита́ющимъ ; и҃ны , етихе́ры .
творе́нїе , миха́ила мни́ха . гла́съ , в҃ .
подо́бенъ . ки҃ми похва́льными .
Ки́ими похва́льными вѣнцы҆ , вѣнчаемъ
блаже́ннаго петра҆ , вкѹпе҆ е҆прему҆дрою
февро́нїею . раздѣле́ныхъ тѣ́ломъ ,
и҆сово́кѹпле́ныхъ благода́тїю . о҆́ваго а҃ко
прему҆дра , змїа҆ побѣ́дившаго . о҆́вѹже
а҃ко цѣломѹ́дрїа҆ сохра́нницѹ . его҆ ра́ди
съше́дшеся҆ воспое́мъ пѣ́сньми ра́достны
ми , ви́це гла́ще . ра́дѹитеся҆ прехва́лъ
нїи , цр҃е́мъ бг҃очести́вымъ вки́петро .
кн҃зе́мъ правосла́вным҃ъ похвале́нїе .
Земли҆ рѹ́сстѣи҆ заст҃ѹпле́нїе . ѿ҆чествѹ
своему҆ храни́телїе . ва҃съво безе́мертныа҆
сла́вы , вѣнцы҆ вѣнча́лъ е҆́сть хс҃ бг҃ъ ,

и҆мѣ́ми ве́лїю ми́лость ;
Ки́ими пѣ́сненными добрѡ́тами , воехва́
лимъ петра҆ бл҃же́ннаго , е҆прехва́лною
февро́нїею . а҃ко вгора҆зѹ́мнїи крыла҆ ,
прелетѣ́вшаа҆ ѿ҆земла҆ на́нбо , и҆прибли
жившаяся҆ пр҃тлу҆ е҆ты́а҆ тр҃ца . и҆ео
а҃ггелы ве́село ликовствѹющаа҆ . и҆хви мо
ля́щаяся҆ , о҆ѹ҃строе́нїи мира . і҃ѡво
хране́нїи земла҆ рѹ́сскїа҆ , і҃ѡнашествїи
еѹпротивныхъ , и҆междоѹсо́бныа҆ вра́
ни . о҆́йже любо́вїю воехваля́ющихъ ,
и҆непрестанно чтѹщихъ , мѹромскихъ
чюдотво́рецъ ;
Ки́ими пѣ́сньми дх҃о́вными , похва́
лимъ бл҃же́нныхъ , съпле́тшихся҆ любо́
вїю вку́пе҆ о҆́бою , пѣ́сньми ра́достны
ми воспое́мъ ви́це гла́ще . ра́дѹитеся҆
бл҃же́нніи и҆ требл҃же́нніи . въ҆ бг҃олюбїи
пожи́вшаа҆ . смире́нїе и҆ пощє́нїе сохра́нь
шаа҆ . и҆мѣ́тыню да́рующаа҆ , о҆́не҆й
же ѣ҆мъ хс҃ та́ко рече҆ . бл҃же́ни мл҃ти
вїи , а҃ко тіи҆ поми́лованіи бѹ́дѹтъ .

йегѡ ра́ди вопїе́мъ кни́мъ е́ице . пре
сла́вныи пе́тре , вкѹпѣ съпремѹ́дрою
февро́нїею . моли́те хр̃а , ѡ́градѣ е́ро́д
ствїи ва́шего . йна́мъ низпосла́ти ми
ръ йве́лїю ми́лость ;

Кі́ими смире́ными оу́стна́ми , вопше́мъ
петра̀ бл̃же́ннаго , е́пречтно́ю февро́нїею.
гла́вившихсѧ вр̃ѹ́ствѣи земли́ нѡ́выхъ
чюдотво́рецъ , йсвѣти́лъ незаходи́мы.
е́лнца мы́сленаго , зв̃ѣ́зды превѣ́т
лыи . провѣщающаѧ вес̃ь ми́ръ чюде́ъ
свѣ́тлостїю . печа́лнымъ оу́тѣшенїе .
плѣне́нымъ йзбавле́нїе ѿго́ркїа рабо́ты .
кр̃ѣпость йзавра́ло гра́дѹ на́шемѹ . тѣ́м
же прїи́дѣте вс̃и вѣ́рнїи , пра́зднико
бл̃же́нныхъ ѱало́мски торжествѹ́емъ .
дамшлитвами йхъ , вра́жїа шата́нїа
вс̃ѧ хр̃е низложитъ , имѣ́ми ве́лїю мл̃ть;
сла́ва . гла́съ , ѕ . самоглаве́нъ .

Бл̃же́нно йтребл̃же́нно ѿчествѡ ва́ше .
бл̃же́нъже йгра́дъ вне́мъже жили́ще имѣ́
ете . пречестенъже йѐтъ хра́мъ . вне́мже

положе́на бы́еть честна́ѧ тѣ́лесѣ ва́ша ,
преслáвныи пе́тре , е́премѹ́дрою февро́ни
ею . хр̃а мшли́тесѧ , е́гѡже ѿ̃ѡ̃новити во
любили е́сте . сохрани́ти ѿ̃чествѡ ва́ше ,
йдш̃а́мъ на́шимъ дарова́ти ми́ръ йве́лїю
ми́лость ; е́ннѣ . бг̃ороди́чен .
вхо . про , дню . чте́нїѧ прпв̃ничєскаѧ.
пи́саны , назадѝ вдева́томъ чи́слѣ его̀
м̃ца . навтихо́нѣ , стихѣ́ры . гла́съ ,
в̃ . подо́бенъ . до́ме ѐвфра́фовъ .

Я́ко велїкое е́лнце , вселе́нныи всѣ
ѧ́вистесѧ блаже́нныи . чюдесы̀ провѣща
ете вес̃ь ми́ръ . тѣ́мже вошедшесѧ вс̃и
воспше́мъ ва́съ ; стих̃ъ . честна̀ пре́дъ
гд̃е́мъ емерть преподо́бныхъ е́гѡ .

Свѣ́томъ сїа́ѧ бж̃е́ственыѧ благода́ти ,
превѣ́тлыи ва́шъ пра́зникъ ра́дуетенъ
вс̃ѣ́мъ . е́гѡже ра́дующесѧ , йскренно
вс̃и воехва́лимъ ; стих̃ъ . что̀ воздамъ
гс̃и ѡ́вс̃ѣхъ , йхже воздастъ ми .

Прїи́дѣте мѹромитїи нарѡ́дъ , велицыи
ималѝи . воехва́лимъ йже ва́съ пре́жде

цр҃твовавшихъ ✲, теплыхъ предста́тель,
новыхъ чюдотво́рецъ ✲, петра̀ и҃февро́нію,
сла́ва . гла́съ , и҃ . самогла́сенъ .

Ра́дуйся и҃веселіе о҃т҃ъ гра́де мѹро́ме .
и҃ве҃тло торжествѹ́и , и҃лику́и цр҃кви
бж҃їа . вне́йже лежи́тъ чествно́е вокрови
ще , прелавны́ новы́хъ чюдотво́рецъ ,
петра̀ бл҃гочести́ваго , и҃февро́нїи премѹ́
дрыя . вокро́вище драго́ , и҃коже́гъ пре
слове́нъ . тѣлеса̀ чюдеса̀ точа́щая , вс҃ѣмъ
притека́ющимъ ѣ҃ре́ю . сего̀ ра́ди при
и҃дѣ́те вс҃и лю́дїе , вни́дитеся вѣ́рнїи ,
и҃поклоне́мся с҃тѣ́мъ . тецы́те сокра́вше
ся , и҃ ѱало́мски воплещи́те рѹка́ми .
и҃лику́ще ра́дѹитеся , и҃весела́щеся
вси́це гла́нте . ра́дѹитеся прелавнїи чюдо
твѡ́рцы , пе́тре блаже́нныи , и҃февро́
нїе всемѹ́драя . граду́ на́шемѹ сѹ́тве
ржє́нїе , и҃на́мъ вѣ́рнымъ спасе́нїе .
і҃нн҃ѣ вспа́мяти свое́и , и҃непрови́те сѹ́хо ,
дарова́ти дш҃а́мъ на́шимъ ми́ръ и҃ве́лїю
ми́лость ; і҃нн҃ѣ . бг҃ороди́чен҃ъ .

тро҃ . гла҃ , и҃ . Я́ко бл҃гочести́ваго ко́рене ,
пречестна́я ѡ҃трасль бы́лъ е҃си́ . до́бре во
бл҃гочести́и по́жилъ , блаже́нне пе́тре .
та́ко и҃ ѳ҃ѵ҃пру́жницею свое́ю , прем҃ѵ́дрою
февро́нїею , вмире́ бг҃ѹ ѹ҃годи́вше , и҃
преподо́бныхъ жи́тїю сподо́бистеся . ни́
миже мѡли́теся г҃ви , сохрани́ти безъ́зре́
да ѡ҃чество ва́ше . дава́я непреста́нно по
чита́ем҃ъ , сла́ва . і҃нн҃ѣ . бг҃оро́диче .
и҃же на́съ ра́ди рожде́нем҃ъ ѡ҃дѣ́вы .
нлоу҃трени . на҃бг҃ъ г҃ь . тро҃ , два́жды .
сла҃ . і҃нн҃ѣ . бо . по҃а . стихоло́гїи . с҃ѣ҃ .
гла҃ , а҃ . подо́бенъ . ли́къ а҃ггльскїи .
Вс҃и пра́зднѹемъ вѝ҃кѹпѣ́ всесто́ю па́мя
ть , петра̀ и҃февро́нїи прем҃ѵ́дрыхъ .
цр҃кви сла́витъ , вопїю́щи кни́мъ . мѡ
литвами свои́ми бл҃же́ннїи и҃цѣли́те нед҃ѵ́
ги , и҃ѳшлѣ́зни на́ша , и҃ве́лики́хъ и҃ску́
шє́нїи и҃зба́вите . и҃же вѣ́рою па́мять
ва́шѹ воспѣва́ющихъ ;
два́жды . сла́ва . і҃нн҃ѣ . бг҃оро́диченъ .
Чюдо чюдесе́мъ ѡ҃бра́дованная , вѣ́сѣ҃

Зрѧщи тва́рь ра́дѹетесѧ . Зача́тъ бо бе́ѕ
вре́мене , и́родила́ е́си нейзрече́нно , е́го
же чиноначали́ѧ а́ггльскаѧ зрѣ́ти немѡ́
гѹ́тъ . того́ бце моли́ , спастиѧ дша́мъ
на́шимъ ; по , в̃ . стихоло́гїи . гл̃а , г̃ . подо́бенъ . к рае́тѣ дѣ́вства .
Н мѹ́дре дхъ и́стинныи премѹ́дрїи . тѣ́м
же мы вошедшеѧ вѣ́рнїи , па́мать ва́
шѹ возвели́чим . і҃ѡ́вловы́заемъ чтны́ю
раки́ , и́цѣленїе полѹ́чимъ неѡ́вкѹ́дно ,
и́пюще рцемъ сице . пе́тре преслáвне ,
кѹ́пно е҃вѹпрѹ́жницею февро́нїею . хр̃и
мо́литеѧ , сохрани́ти ѡ̃че́ство ва́
ше , и́разрѹши́ти междоѹсо́бнѹю стра
сте́й на́шихъ бра́нь . и́даровати на́мъ
ве́лїю мило́сть ;

дважды . слáва . і҃нн̃ѣ . бг̃ороди́чен .

Красѣ́тѣ дѣ́вства твоего́ , и́пресвѣ́тлѣи
чистоте́тѣ твое́и , гаврїи́лъ дивле́м вопі́м
ше ти бце . кѹ́ю ти принесѹ́ похвалѹ́ достои́
нѹ́ . что́же ли нарекѹ́ тѧ , недоѹмѣ́нчюжѹ́м .
тѣ́мже и́ко повелѣ́нно ми е́сть вопі́ю ти .

ра́дѹйсѧ о́бра́дованнаѧ г̃ѣ е́тобо́ю ;
Хва́лите и́мѧ г̃не . припѣ́въ .
О҃блажа́емъ ва́съ е҃ст̃и чюдотво́рцы пе́тре
и́февро́нїе . и́чте́мъ е҃ст̃ѹю па́мать ва́шѹ .
вы бо мо́лите за́насъ х̃а бг̃а на́шего .
Ѱало́мъ и҃збра́нной , пра́ведны . бл̃же́нъ
мѹ́жъ бои́мсѧ г̃а . Пи́санъ нарожество́
і҃ѡа́нна прт̃чи . попо́лнѣлео́въ , вѣда́ленъ .
гла́съ , и̃ . подо́бенъ . премѹ́дрости .
Прїи́дѣте вси лю́дїе . хва́лѹ принесе́мъ
преслáвнымъ , и́гомѹ́дрымъ чюдо
твóрцемъ петрѹ́ и́февро́нїи , сице вопі́ю
ще , ра́дѹйсѧ преображе́нне пе́тре , и́же
гóрдаго зміѧ́ е҃вирѣ́пьство погѹби́лъ
е́си . та́коже и́нн̃ѣ е҃вѹпрѹ́жницею
свое́ю , заступ́ницы и́хода́тай бѹ́дите ,
ѡ̃чествѹ своем̃ѹ . и́зъпрѡтивны́хъ
го́рдость низложи́те . и́грѣхѡ́въ ѡ̃ста
вле́нїе да́рѹйте , чтѹ́щимъ любо́вїю
е҃ст̃ѹю па́мать ва́шѹ ; дважды .
слáва . і҃нн̃ѣ . бо̃ . Ѳотебѣ́ ра́дѹетесѧ
ѡ̃бра́дованнаѧ всѧ твáрь , а҃рхаггльскїи

вобо́ръ , и҃чл҃вскїи ро́дъ . Ѯщ҃е́ннам҃ цр҃кви , раю̀ слове́сныи , дв҃ьтвенам҃ похва
ло́ . и҃зне́же бг҃ъ воплоти́м҃ъ , и҃мѧнцъ
бы́ѣть , і҃же пре́жде в҃ѣ́къ сы́и бг҃ъ на́шъ .
ложесна̀ бо твоѧ̀ пр҃тлъ сотворѝ , и҃чре́вожe
твоѐ простра́нн҃ѣе нб҃ъ съдѣ́ла дв҃це .
о҃тебѣ́ъ ра́дуетсѧ о҃бра́дованнам҃ вѣ́м҃ тва́рь ,
сла́ва тебѣ́ъ . ѩ҃же . степе́нна д҃ г҃о
гла́са . а҃нти , а҃ . прокиме́нъ . честна̀
пред҃г҃е́мъ сме́рть преподо́бныхъ е҃го̀ .
ѵ҃ти . что̀ воздам҃ъ г҃ви , о҃бѣ́хъ и҃мже
воздастъ ми . в҃ѣ́ко дыха́нїе : є҃ѵа́лїе ,
ѿ҃ма . за , мг҃ . вѣ́м҃ мнѣ҃ предана̀ сѹ́ть .
по , н҃ мъ , ѱа҃лмѣ҃ . ѵ҃тра . гла́съ , ѕ҃ .
Вѣ́къ гра́дъ и҃мѣ́трана̀ , сла́вномѹ гра́дѹ на́
шемѹ̀ ра́дѹи́тесѧ . и҃ ѱа҃ломе́ски въсплещи́
те рѹка́ми вскѹ́пѣ , дх҃о́вное днесь торже
ство̀ пра́здн҃ующе . петра̀ бл҃гочести
ваго , и҃ февро́нїи сла́вныѧ . и҃пѣ́снеми
похвали́те вечестны́и сеи́ дн҃ь совершá
ющe , вѣ́сели́и вопїю́ще сѝце . прїи́ми
те пѣ́нїе люде́и свои́хъ блаже́нн҃ыи .

и҃молѧ́щимсѧ подаи́ѣ нео́бы́дно и҃ѣцѣ
ле́нїе и҃ве́лїю мл҃ть ; та́же , мл҃тва .
спаси́ бже лю́ди своѧ̀ . г҃и помилѹ́и , бі .
поѣ́мъ г҃ . кано́ны . вц҃ы вои́рмосы .
на , ѕ҃ . гла́съ , б҃ . и҃ стре́нѹ нео́бы́чнѹ .
стыи́мъже два̀ кано́на . на , и҃ . гла́ , и҃ .
пѣ́снь , а҃ . і҃рмо́съ . Во́дѹ проше́дъ
я҃ко по́ѵхѹ , и҃зъе҃гипе́тска зла̀ и҃зѣ́къ
жа́въ , і҃нѹ́лтѧнинъ вопїѧ́ше . и҃зба́
вителю бг҃ѹ на́шемѹ пое́мъ ;
Пѣ́снь твое́мѹ ѹ҃годникѹ , и҃же назе
млѝ тебѣ̀ прослáвльшемѹ петрѹ , при
нестѝ бже да́ровѝ ми . я҃ко дамыело
да́вца , пѣ́сньми возве́личѹ тѧ ;
Ва́съ преображе́нн҃ыи , о҃тече́ствѹ ва́ше
мѹ , я҃ко превѣ́тлое сл҃нце х҃с̃ показа̀ .
чюдесы̀ вѣ́хъ о҃зарѧ́ющe , и҃же вѣ́рою
кѣ́мъ прихождѧ́щихъ ; я҃ко о҃тѣлеснѣ́ы
небре́гше , и҃земнаѧ я҃ко тлѣ́ннаѧ возне
навидѣ́вше . и҃ сего̀ ра́ди ми́ра ѿ҃ре́кшесѧ ,
преподо́бныхъ че́сти сподо́бистесѧ .
сни́миже ѿ҃мирѣ́ъ моли́тесѧ ;

бѡ Прѣтлѣ бцѣ , рождьшїѧ плоти́ю прѣно
е́ѹщное сло́во , безнача́лнаго ѿца ,
прѣно дво . є́мѹже нн҃ѣ взыва́емъ ,
йзбави́телю бг҃ѹ на́шемѹ поемъ ;
дрѹгїи кано́нъ , чюдотво́рцемъ . твре́
нїе гдна михаи́ла мниха . гла́съ , а҃ .
пѣ́снь , а҃ . ірмо́съ . Пѣ́снь побѣ́днѹю
возпшемъ бѣи , бг҃ѹ сотво́ршемѹ ди́вная
чюдеса̀ . мы́шцею высо́кою . йспа́ршѹ
йзра́ильскѹю . ꙗко прослави́ѧ ;
Блгочести́ваго йѥпи́скопа петра̀ ,
ви́ѳѹнскѹю є́фесо́нїю , въше́дшаго подо
стоя́нїю воехва́лимъ . чюдесъ пода́те
ля̀ о́бильныхъ , йспаса́ющаго дша
на́ша ; Пѣ́снь йпѣ́снь духо́вныѧ
ми воехва́лимъ блаже́нныхъ ви́ѳѹнскѹю ,
сѝце глюще . ра́дѹйтесѧ прехва́лнїи ,
ѿчествѹ своє́мѹ прѣсвѣтлїи свѣтилни
цы , йтвердїи засто́ѹпницы ;
А҃ще йпо́слѣдї лѣ́тъ , ново́проѵѣ
щенаѧ рѹ́сскаѧ земля̀ , сихъ бла́же
нныхъ йзра́стѝ . но̀ дре́вних чести

вподо́бишасѧ . дарова́нїи бо чюдесъ ,
о́бильно подаю́тъ прихождю́щимъ книмъ ;
Ѹ҃ма моего̀ вселенепорочнаѧ о́мраче́нїе ,
свѣ́томъ е҃ѧ ѿженѝ . йтмы йзбави
ма вѣ́чнѹющїѧ . ꙗко да повели́
чїѧ твоѧ̀ ; пѣ́снь , г҃ . ірмо́съ .
Нѣ́номѹ кр҃ѹгѹ верхотво́рче гди , й
цр҃кви зижди́телю . ты̀ менѐ ѹ҃тве
рдѝ въ любвѝ своє́и , жела́нїемъ е҃и
кра́и , йвѣ́рнымъ ѹ҃тверже́нїе ,
Є́дине человѣколю́бче ;
Безпшо́щнымъ вѹ́ди помо́щниче ,
блаже́нне пе́тре . йпечальны́мъ мило
стивное ѹ҃тѣше́нїе . да твои́ми моли́
твами йзбавлѧ́еми почита́емъ тѧ ;
Ꙗ҃коже йногда̀ змїѧ̀ ѹ҃бие́въ , коне́
чному безвѣ́тїю пре́далъ е҃сѝ . та́ко
йнн҃ѣ твоѐ ѿчество борю́щихъ побѣди
тре́блаже́нне . да тѧ прославлѧ́емъ ;
Вижде ѹ҃нынїе , вижде печа́ль .
вижде бѣ́дѹ , ѥ҃же на́ны напада́ющѹ
ѿпроти́вныхъ . тѣ́мже мл҃твою е҃и

кого̀ пременѝ пе́тре . да благоче́стно
тѧ почита́емъ ; бцⷣ. гла́съ . д .
Тебѣ̀ бе́и стѧжа́хомъ хр҃тіа́не , при
бѣ́жище и҃мѣ́ѵ . и҃тебѣ̀ славослови́мъ
немо́лчно безнезна́емъ ;
и҃нъ . ірмо́съ . Д а оу҃тверди́тѧ е҃рце
моѐ , вво́ли твое́и хѐ бжѐ , и҃же
надъ̀вшда́ми не҃бо оу҃тверже́и второе́ .
Ѳо҃новавыи навшда́хъ зе́млю вре́моган ;
Тебѣ̀ вчюдевѣ́хъ сла́вна , рѵ́сскимъ ѵ҃тра
на́мъ показа̀ бгъ , пе́тре преблаже́нне .
Ѳо҃украсѝ тѧ҃ небе́сными да́рмѝ . того̀
нн҃ѣ̀ молѝ , поми́ловати вс҃ѣ́хъ на́съ ;
Свѣ҃тильницы превѣ́тлїи , и҃ѧкоже
вѣ́нце второе́ ві́мете . на́съ о҃зари́те во
верша́щихъ па́мять ва́шѵ , пребла
же́нніи пе́тре и҃февро́нїѧ ;
Весе́лїѧ ходата́и наста̀ на́мъ , свѣ҃то
но́сныи де́нь петра̀ и҃февро́нїи преми́ѵ
дрыхъ . и҃же вѣ́рою вопїю́щимъ
и҃хъ , да́рѵютъ ве́лїю ми́лость ;
Избави́ на́съ ѿ҃вс҃ѣ́хъ напа́стей , і ѿ҃многи

собла́знъ зми́евыхъ , и҃тмы всенепоро́
чнаѧ . и҃же свѣ҃тъ поро́ждьшїѧ на́мъ
невечє́рнїй ;
сѣда́ленъ . гла́съ . д .
Бл҃гове́номѵ и҃всѣ҃тоно́сномѵ торже́ствѣ ,
и҃ѧкоже е҃ли́цѵ возе́ѧвшѵ петра̀ и҃февро́
нїи во вре́мъ ми́рѣ . кни́мже стецемъ
вѣ́рнїи , и҃непреста́нно вопїе́мъ ви́це .
А҃ще и҃прейдо́сте ѿ҃землѧ̀ преслабнїи ,
но̀ на́съ не ѿ҃лѵчи́тесѧ . и҃тамо бо҃гглы
тр҃цѣ̀ предстои́тѣ . е҃ѧже моли́те , спастѝ
дша́ наша ; дв҃а . слава . і҃нн҃ѣ . бо .
Сло́во ѿ҃че҃е ха̀ бга̀ на́шего , и҃зтебѣ̀ во
плоти́вшееⷭ разѵмѣ́хомъ вс҃це дво .
Е҃дина̀ тѵ҃ѧ , е҃дина̀ бл҃гове́ѧ . е҃го́же
ра́ди непреста́нно тебѣ̀ величаю́ще вопїе́мъ
ваемъ ; пѣ҃ . д . ірмо́с . О҃слы́шахъ гі҃
вмотре́нїѧ твоего̀ та́иньство . разѵмѣ́хъ
дѣ́ла твоѧ̀ , и҃прослави́хъ твоѐ бж҃тво̀ ;
Я҃ко ходата́и и҃зста́ѵпникъ ѿ҃чествѵ
своемѵ . я҃ко вопроти́вныхъ рѣ҃ши́тель ,
бѵ́ди засту́пникъ лю́ди своѧ̀ , и҃же тебѣ̀
пе́тре слави́мыѧ ;

Ꙗко въ нб҃ныхъ ѡ҃бителѣхъ , є҃преподо҃бными и҃правед҃ными веселѧѥмъ , преблаженне петре , кѵпно є҃фрѡнїею . непрестаи мѡлѧ҃ ѡ҃людехъ своихъ ;

Тебѣ мѡлимъ преложе҃нне , съпротивныхъ шатанїе низложи . и҃недѵги чл҃кѡмъ ѡ҃блегчи . и҃ко да воглаголѣхъ хвален҃їа тебѣ величаемъ ; ѻ҃чище҃нїе наши дарѵи прегрѣше҃нїе , и҃ко преблгъ . и҃ оумири миръ свои бже , мл҃твами рождьшїѧ тѧ҃ ;

и҃нъ . ірмо҃ . Дхомъ презрѧ҃ прр҃къ а҃ввакѵмъ , словесе҃ воплоще҃нїе , провѣдаше гл҃ . Є҃гда҆ приближатемъ лѣта , познанъ бѵдеши . Є҃гда҆ прїидетъ врема , и҃вишиѧ҃ . слава силѣ твоеи҃ ги҃ ;

Змїа҆ оубо и҃ногда҆ оубивъ блаже҃нне , конечнѣи҃ того҆ пагѵбѣ предалъ є҃си . тако и҃нъ петре , ѡ҃чество свое҃ сохрани и҃ ненавѣтно , вкѵпѣ є҃фрѡнїею мѡлитвами си҃ ;

Зарею трисолнечнымъ благодати їмѧ҃ , свѣтлыи баю праздникъ блаже҃нныи҃ .

стрaстнаго ѡ҃мраче҃нїѧ҃ всѣѡ҃вѣского и҃зба вли҃нте , твѡрѧщихъ вѣрою памать вашѵ ; Днесь день єтыи҃ праздничныи , и҃нѡки возываетъ єтада҆ . навеселїе и҃трапезѵ дхо҃внѵю , и҃напицѵ нетлѣ҃ннымъ жизни . и҃бже҃ственаго наслажде҃нїѧ҃ чюдотвѡрец҃ ; Разумѣвъ прр҃къ дхомъ бжїимъ , горѵ тѧ҃ прише҃ннѵ преднаписа҆ чтам . и҃стамѣшѵю зноемъ мнѡгихъ прегрѣше҃нїи , дшѵ҃ мою҃ прохлади , ходатаи҃ствомъ и҃и дво . Є҃дина бо ты чл҃кѡмъ и҃справле҃нїе ;

и҃нъ . є҃ . ірмо҃ . Вскѵю мѧ҃ ѡ҃ринѵ ѡ҃лица твоего҃ свѣте҃ не заходи҃ , покрыла мѧ҃ є҃сть чижа҆ тма҆ ѡ҃каа҃ннаго . но҃ ѡбрати҃ мѧ҃ , и҃ къ свѣтѵ҃ запѡвѣдеи҃ ти пѵ҃ти моа҆ направи мѡлютнѣ҃ ;

Земла҆ ѡ҃тне҃мъ , прїе҃мши честна҆ тѣлеса҆ баша҆ , бгоблаже҃ннїи҃ петре и҃ февронїѧ҃ . чцыже прїе҃млюще ѡ҃ба и҃цѣле҃нїе , хса҆ слава҃тъ . и҃же и҃скренно бса҃ прославльшаго ;

А́ще и҃прейдо́сте ѿземлѧ , но̀ къне҃бе́
нымъ доспѣ́сте . и҃тамо́ сопа́стлы трц҃ѣ
предста́сте . и҃же мо́лите , спастѝ
любо́вїю ва́съ почита́ющихъ бл҃же́нїи ;
Я́ко зве́зды пресвѣ́тлым . и҃ я́ко
незаходи́мое слн҃це , стяжа́вше ва́съ
ѿ҃чество ва́ше хва́литѧ . почита́ю
ще па́мять ва́шꙋ пречестну́ю , пе́тре
и҃февро́нїе ; бг҃ороди́чен .
Дво́ю пое́мъ т҃ѧ порожествꙋ́ѥ бц҃е . ты̀
бо плоти́ю бг҃а сло́ва на́мъ родила̀ е҃сѝ .
е҃ма́ѫже бе́н ви́це зове́мъ . пꙋ́ти на́ша
напра́ви мо́лимтнѣѧ ; и҃нъ . і҃рмо́ .
Свѣ́тлыи на́мъ возсїи́ми свѣ́тъ вѣ́
чныи . сꙋ́треннющимъ о҃ꙋ́дбахъ ,
запо́вѣдии твои́хъ . бл҃ко чл҃колю́бче ,
хе҃ бже҃ на́шъ ; Предо́брам дво́нце .
Препрсвѣ́тлам свѣ́тнла . Блгословпра
же́нїе , е҃ди́нъ свѣ́тъ водвоѝ тѣлесѣ ,
ꙋ́щь . Звѣ́тильницы блазїи свое́мꙋ
житїю бы́вше . и҃ре́мъ бо гнь взе́мше ,
и҃томꙋ ѿ҃дша̀ повѣ́довасте вѣ́рою ;

Досточа́днам и҃пресла́внам па́мать ва́
ша , возсїѧ́ѵ҃ ꙋ́бѣ́стьи землѝ блаже́
нныи . и҃радостно вѣ́рныхъ весели́тъ со
бо́ръ , и҃же и҃скренно ва́съ вп҃ѣ́снехъ
сватїи сла́вящихъ ;
Ц҃ри и҃щ҃е́нницы , кнзи и҃вельмо́
жи , и҃ста́рцы сою҃нотами . и҃вра́къ
во́зрастъ свѣ́тло предъигра́йте , па́
мать пресла́вныхъ петра̀ и҃февро́нїи ,
вп҃ѣ́снехъ величающе ; бо҃ .
Свѣтообра́зныи хв҃ъ хра́мъ о҃тро́ковице .
мл҃твами си , ѿц҃ꙋ и҃сꙋ́ и҃сто́мꙋ дх҃ꙋ ,
и҃на́въ хра́мы сотворѝ , прпбнымъ водѣ
ва́ющи пр҃чтам ; пѣ́снь , ѕ҃ . і҃рмо́съ .
О҃чисти м҃а спе , мнѡ́га бо безѕ҃а
кѡ́нїа мо́а , і҃и҃зглубины̀ зо́лъ
возведѝ м҃а мо́лнем . кѣ́мъ бо
возва́хъ і҃оу҃ды́ша м҃а , бже спасе́нїа
мое́го ; Препсвѣтна́м дво́нце .
Велицыи свѣтильницы , о҃свѣти́те
и҃прше́лавите , и҃же любо́вїю ва́съ вп҃ѣ́
снехъ сла́вящихъ чюдотвѡ́рцы ;

Ѩко превѣтлам двоицѣ . їѩко пречтнам
вирта , ѩблаговочестиѥ . ѩремъ гнь
взѣмше , ѩтомѹ ѿдша порабо́тата ;
Ѩко совѣтницы дѡбрїи своемѹ житїю ,
ѥдинѹ мысль водвою тѣлѹ имѹще .
миръ чюдесы просвѣщаете . тѣмже
ѩнас ѡзарите мл҃твами сѝ ;
Ѡ҃часнѧтъ прчестїи гласи , бж҃ію тм҃ дво
родительницѹ . поемъже тм҃ имы , вида
ще ѥвитіѥ чтныхъ прициѩнїи . двьствѹ
вожественѹ , ѩчистоте вмѣстиѩще ;
ѩнъ . ірмосъ . Пророкѹ їѡнѣ подобм
вм вопїю . живо́тъ мои блаже
свободи ѩетлм . ѩпасѣ мм спасыи
мира зовѹща , слава тебѣ ;
Ѡпречестна корене ѩзрасте вѣтвь пре
слављам . ѩблагочестно наземи по
живъ пе́тре , прїѧтелице чисто дхѹ
сто́мѹ былъ ѥѣ . просвѣщаѩй пою
щихъ нынѣ пѧмть твою ;
Весе́лїм днесь ѩполнием рѹ́сскам земл ,
внарочитыи дн праздника вашего ,

превлаѩнїи чюдотвѡ́рцы . ѩпоющи вѩце
глетъ . мсли́те хм , сохранити
ѡ҃чество ва́ше ѡ҃ѩзыка чижаго ;
Сиротам ѩдовицам заступницы ,
ѩбѣдахъ необоримїи помѡщницы . ѩ
вс҃ѣмъ притекающимъ квамъ пристани
ще небурное . ѩнелестное оутишїе
ѹщимъ богословхъ ; Величїм тебѣ
чтам сотвори хс҃ бг҃ъ нашъ . ѥгоже моли
прнено , возвличити ѩвнасъ богатѹю
ѥго мть , прнепорочнам вчце ;
ко . глсъ , и҃ . по . возбранной .
Мира сего княжеиѥ ѩлавѹ , ѩко
времнно помышлам . ѩсего ради
благочестно вмирѣ петре пожилъ ѥси ,
кѹпно ѩсвѹпружницею своею премѹдрою
февроніею , милостынею ѩмл҃твами
бг҃ѹ ѹгодивше . тѣмже ѩпоемерти
неразлѹчно вогробѣ лежаще , ѩщѣ
леніе невидимо подавасте . ѩнѣ хм҃
мслитесм , сохранити градъже ѩлю
ди , ѩже васъ славящихъ ;

Оу҃слы҆ша҆ни҃ а҆зы́къ мо́й е҃пре , і҆оу҃мили҆ сердце мое҆ . разшири҆ оу҃ста҆ мо́а҆ , и҆ напо́лни дха҆ и҆премоу́дрости . да҆и҃миже возгла́ю и҆ювпою́ е҃ди҃це , твои́хъ чюдесъ҆ре́цъ . ра́дуйсѧ пе́тре блаже́нне , съпре хва́лною февро́нїею вкоу́пѣ . ра́дуйте сѧ земли҆ ро́ссти҆и҆ засто́упницы , и҆ кнзе́мъ правосла́вным҃ъ помо́щницы . ра́дуйтесѧ ѡ҃чествоу своемоу́ храни́тели , и҆ гра́доу на́шемоу оу҃тверже́нїе . ѻ҆пре честна́а҆ двои́це , и҆ бл҃го́е сопряже́нїе . хва҃ мшлитесѧ , сохрани́ти гра́дъ и҆лю́ди , и҆́же ва́съ слава́щихъ ;

п҃ѣ , з҃ . і҃рмо҃ . И҆́же ѡ҃і҆оу́дѣа҆ дошедше ѡ҃тро́цы вавило́нъ дре́вле , вѣ́рою оу҃тверже́нїи , пла́мень пе́щны҆и попраша́ глюще . ѡ҃ц҃ъ на́шихъ бл҃же бл҃гов҃е́нъ е҃сѝ ;

Вколе́зни кте́вѣ прибѣга́ющихъ , и҆зба́ви пребл҃же́нне пе́тре , кроу́пно е҃февро́нїю , хва҃ вопію́щихъ . ѡ҃ц҃ъ на́шихъ бл҃же бл҃гов҃е́нъ е҃сѝ ;

Вселе́нѣмъ прита́нище бы́сть҆ пребл҃же́нны҆и , и҆не́бу́рное о҃ти́шїе сы́ущимъ богоу́вѣхъ . да и҆мы҆ сва́ми хва҃ вопие́мъ . ѡ҃ц҃ъ на́шихъ бл҃же бл҃гов҃е́нъ е҃сѝ ;

Прибѣ́жище да҆ми бы́сть҆ите вѣдн҃ гнѣва бг҃облаже́нны҆и . а҆́ко пе́реди хожда́ше свѣте́й мно́гихъ . тѣ́мже и҆зба́вите м҃а ѡ҃ни́хъ . да возмогу́ вопѣва́ти ва҃ ;

Днесь пра҃зднова҆ па́мать петра́ и҆февро́нїи , а҆́ко бл҃не возе́ї҆а҆ ми́ръ . и҆́мюже съше́дшема҆ бе҃и вопое́мъ е҃ди҃це . ѡ҃ц҃ъ на́шихъ бл҃же бл҃гов҃е́нъ е҃сѝ ;

Ка́пла бг҃оточна҆а , и҆́же ѡ҃тебе́ ро́ждшїема҆ , ми́ръ о҃́ти҆ е҃ди҃це дво҃ . ка́пла ми҃ръ ми́лости и҆сточи́ , о҃ц҃а́ющи҆ дша , и҆по мы҆шле́нїа҆ земны҆хъ ; и҆́нъ . і҃рмо́съ .

О҃тро́цы вобла́зне вѣ́рѣ вопита́нїи , нечести́ва вели́ѣнїа҆ небре́гше . о҃гненаго пре́щенїа҆ неоу҃боя́шася҆ . но̀ посредѝ пла́мене стоя́ще пѣ́сни҆ . ѡ҃ц҃ъ бл҃же бл҃гов҃е́нъ е҃сѝ ;

Вовсѣ́хъ страна́хъ про́йде вѣща́нїе , а҆́ко гра́дъ мо́уромъ и҆́мѣшася҆ чюдотво́рцы

преслáвнїи . дáрующе мнóжество íцелéнїи , всéмъ прихождáщимъ кíимъ , íвéрою пющимъ íхъ ; Сè íнóкъ éтекóшагѡ ѿвсéхъ грáдъ íстрáнъ . вси црїе íщíéнницы , íкíзи íвелмóжи . вгатїи íуéвсѕїи , вси рáдующесѧ вкóупѣ , хвалý воздáти вáмъ бгоблажéннїи ;

Чюдесы óубо своíми íáко цвѣтъ процвéлъ всѣи , преслáвне пéтре . íáкоже рече прорóкъ , прáведникъ íáко фííниксъ процвѣтéтъ . сегò рáди вси тѧ нынѣ слáвимъ блажéнне ; бгородúченъ .

Тебѣ всевúтáѧ чтáѧ , рабí твои всегдà водúи íвнóщи мѡлúмъ , сокрушéнною мыслíю . провáще íзбавлéнїе подáти грѣхóмъ нáшúмъ , твоíми мл҃твáми ; пѣснь , и . ирмóсъ . Цр҃ѧ нбнаго , éгóже поют҃ъ вóи áггльстíи , хвалúте íпре вознесúте éгò вовсѣки ;

Óчúсти íпростѝ согрѣшéнїѧ нáша безгрѣшне , мл҃твáми твои сýгóдникъ , петрà íфевронíи . дапшéмъ тѧ хѐ вовсѣки ;

Íже ѿц҃а рýкóю недостóйною , приносúмое вáмъ хвалéнїе , блжéннїи прíúмúте . íмолúтвý сотворúте óнáѧ кохý бгý ;

Пѣвцемъ íже тебѣ пющимъ тр҃це престáѧ , согрѣшéнїѧ óставú íáко прáвга , мѡлúтвъ рáди петрà íфевронíи . дат҃ѧ пшéмъ вовсѣки ; бгородúченъ .

Бж҃твà согýдъ быúвши чтáѧ , просвѣтúмѧ вповелéнїи свѣта ходúти всечтáѧ . íже ѿц҃а твоегò возсíя́вшаго , íпросвѣтúвшаго вѣрны ерцà ; íйнъ . ірмо .

Éгóже сýжавúтемъ áггли , íвсѧ вóи íйствà , íáко творцà íгà . пóйте всѣ̀ли , прослáвúте ѿц҃ы . блгвúте людíе , íпревознесúте éгò вовсѣки ;

Áггльстíи чúнове хвалáтъ вáю преслáвнїи . íчлчестíи рóди пютъ непрестáнно , творя́ще вѣрно пáмять вáшý ;

Достóйными похвалáми воспѣти преслáвныхъ чюдотвóрецъ , сýмъ íемыслъ дáрóвú мн҃ хѐ бжѐ . íáко дапою рáдýѧ пáмять íхъ ;

Повѣда именита , вонстинѹ вѣрнымъ
людемъ . вѣдахъ крѣпцыи помощни
цы имѣвшаѧ , петръ кѹпно ефевронїею ;
Оувраѵѹй прѧтлъ страсти ерца моегѡ
рождьшїи вѣхъ цр҃ѧ бга , иправедны
частн имѣй мѧ причастника вце дво , ха
ена ви оумолившн ; п҃ѣ , ѳ҃ . ірмо҃ .
Вонстинѹ вцѹ тѧ неповѣдающе , иже
тобою вправенїи дво чтѧ . енебесными
вои тѧ величаемъ ;
Сѧнновти своѥѧ чтѹю совѣсть имѹще
кѣгѹ . сего ради влгочестно пожившс
квышнимъ прейдоете . молите ха
онаѧ , дававъ любовїю почитаемъ ;
Яко предстоѧще стѣй трцѣ , въпре
подобными иправедными . молите
ѧ блженнїи , изавити наѧ вѣка
го прещенїѧ игнѣва . давъ непре
станно величаемъ ;
Людїе твои молятъ тѧ , бгоблженне пе
тре . кѹпно моли ха съпремѹдрою февро
нїею , снеюже вмирѣ бгоѹгодно пожи ѥи .

и завити наѧ ѿвѣкихъ золъ ;
Сѧнновти великомѹ . како вмѣстимѧ во
ѹтробѹ твою хѣ бгѣ . никакоже вмѣсти
мыи . егоже захвалящаѧ тѧ , оумоли
двце . ѿвѣдъ изавити наѧ , ишѣбезак
ѡнны члкъ вегда ; ины . ірмосъ .
Свѣтоносныи облакъ . воньже вѣхъ
влка , яко дождь енбѣ наруно сниде .
ивоплотимѧ наѧ ради , выв ѹбо члкъ
безначалныи . величаемъ вн , яко
мтрь бга нашего чистѹю ;
Красенъ дшею и тѣломъ , иблгочестїемъ
ѥѧ славне петре . бжтвенаго ипълненъ
разѹма ипремѹдрости , органъ стаго
дха былъ ѥи . померти оубо къбез
вметнѣй жизни , инеконча емомѹ бла
женьствѹ прешелъ ѥи радѹемъ ;
Яко оутро , яко день свѣтлыи , ваю
праздникъ твнемъ славнїи . яки ютрѹ
проихождтъ ѡраки вашеѧ , ищѣленїи
великихъ . ивѣрныхъ ерца напаметъ ,
иже любовїю васъ почитающихъ ;

Велик̀ъ цѝтъ , ѝвелика крт҃пость зе
млѝ рУ́сстѣй ѻ́брѣтеемъ , бл҃же́нныи
пе́тре вкУпѣ̀ є҃фронїею . цр҃ю правовла́
вномУ похвале́нїе , ѝ҆ нела́ва вовсѣ́хъ ѝ҆зы́
цѣхъ . і҃нѣ̀ мѡ́лимъ вы́ , сохра
нити ѿ҃чество своѐ , ѿварва́рскаго нахо
жде́нїѧ ;

Ѓ҃и же свѣ́тъ ро́ждьшїѧ бж҃е́ственыи .
ѻ́мрачѐнаго мѫ̀ вѣ́ми прилѡ́ги лУка́ва
го , ѝ҆ввоУ́нынїи живУ́щаго , ѝ҆прогнѣ́
вшаго бг҃а . всенепоро́чнаѧ проро́цѣ̀ ,
ѝ҆наста́ви кѡ́мрымъ дѣ́лѡмъ . ꙗ҆́ко
вина̀ вѣ́мъ благи́мъ ;

Ѝ҆же бл҃гоче́стно пра́здноущихъ па́мать
ва́шУ , бг҃обл҃же́нніи пе́тре ѝ҆февро́нїе .
вы́ бо вкѹпѣ̀ ми́рно пожи́вше ѝ҆бл҃гоче́стно ,
мѡли́те хр҃а , грѣ́хѡвъ ѻ҆ставле́нїе даро
ва́ти рабѡ́мъ свои́мъ ;

Пр҃та́ѧ бц҃е , сУпова́нїе на́ше ѝ҆похвало̀ .
тѧ̀ є҃ди́нУ вѣ́дУще , вѣ́рою поклоня́ще
сѧ мѡ́лимъ . ра́дУисѧ браконе́и́кУ́наѧ

є҃тѧ̀ мр҃і́ѧ . покро́ве і҃ѡ҃гражде́нїе на́ше ,
ѝ҆помо́щница є҃Ущи вѣ́вѣдахъ . моли́ хр҃а ѻ҆́
ѻ҆и , зарабы́ своѝ . на́тѧбо надѣ́емъ ;

Ꙗ҆́ко свѣтозарное є҃лнце , бл҃же́ннїи
ѿ҃запада возсїѧ́вше . вс҃ю рУ́сскУю зе́
млю просвѣти́сте , ѝ҆съсвѣтѝвше вселе́ннѣи
наста́висте . і҃нѣ̀ ѡ҃поющихъ ва́съ
пе́тре бл҃же́нне , є҃премУ́дрою февро́
нїею . ѝ҆зла́вящихъ лю́дехъ , ѝ҆прщ҃е́м
ныхъ ѝ҆ѕѣлѐнїѧ . ѝ҆ сѣ́хъ ѝ҆скренно при
тека́ющихъ . мѡли́те спастѝ , ѝ҆про
свѣти́ти дш҃а на́ша ;

Ꙗ҆́велико ѝ҆неказа́нное чю́до , бж҃тве
нымъ благода́ти . петра̀ бл҃же́ннаго
є҃премУ́дрою февро́нїею , ка́ко возмѡ́же
вре́пѣти , ѝ҆ли ѝ҆ѕглаго́лати . ѻ҆́ваго
у҃́бо ꙗ҆́ко хра́бра ѝ҆бг҃очести́ва , ѻ҆́вУже ꙗ҆́ко
мУ́дрУ , ѝ҆бл҃говѣ́рїѧ хранѧ́щУ . ѻ҆́въ
ѹ҃́бо го́рдаго зми́ѧ побѣ́дилъ є҃сть , ѻ҆́ва
же смире́нїе люблѧ́ше . і҃нѣ̀ хр҃а бг҃а мѡ́
литвѧ , спастѝ ѝ҆прсвѣти́ти дш҃а на́ша ;

Всечестныи приспѣ праздникъ, бж҃їѧ
цр҃кви, ходатаиствꙋѧ всѣмъ сп҃сенїе.
таинно восплескавше книмъ сице рцемъ.
радꙋитасѧ свѣтила темнымъ, мысле
наго сл҃нца. радꙋисѧ петре, кꙋпно
сꙋпрꙋжницею своею. бл҃говѣрїе хранѧ
ще, воединствѣ ст҃ыѧ тр҃ца. ꙗже
молите, спасти и просвѣтити дш҃а наша,
Первїе оубо прехвальнїи, ѿюности своеѧ
хв҃и поработавше. сꙋщаго вмирѣ семъ,
ꙗко прехвальна познавше. и сего ради
милостынею и молитвами, добрѣ толлꙋ
оугодивше. тѣмже и посмерти исцѣле
нїе подаваете всѣмъ, иже вѣрою васъ
почитающим, петре и февронїе, и велїю
милость. слава. гласъ, в҃. самогласенъ.
Прїидѣте вси ꙗзыцы, восплещите рꙋ
ками и ликоствꙋйте. прїидѣте вси рꙋс
стїи кн҃зи, сщ҃енницы и вельможи.
и ноки же и простыѧ, дх҃овнѣ возвесе
лимсѧ. в нарочитыи дн҃ь праздника,
новыхъ чюдотворецъ мꙋромскихъ.

петра блаженнаго, и февронїи премꙋдры
ѧ. и сихъ ꙗко цвѣты хвалами и пѣнь
ми почтемъ, сице гл҃юще. радꙋитесѧ
преславнїи, нб҃нїи человѣцы, земнїи
аг҃гли. дх҃а ст҃аго обителище, і еѵ҃аль
скомꙋ гласꙋ оубо возслѣдницы. тѣмъ
и прїѧли есте въ тлѣнныхъ мѣсто нетлѣ
ннаѧ. і нн҃ѣ в памѧти своей молите
х҃а бг҃а, съхранити ѿчество ваше. и по
миловати градъ и люди, почитающихъ
васъ, и спасти дш҃а наша, і нн҃ѣ. бо҃.
натѧ оупованїе. таже. славословїе
великое. тропарь. і ѿпꙋстъ. налитꙋ
ргїи блаженна ѿканона ст҃ыхъ. а҃, го.
пѣснь, г҃. на, д҃. и дрꙋгаго
канона. пѣснь, ѕ҃. прокименъ.
гласъ, з҃. чтна предъ гдемъ смерть пре
подобныхъ его. стихъ. что воздамъ
гв҃и ѡ всѣхъ, ихже воздастъ ми.
ап҃лъ к галатомъ. зачало, сг҃і. сꙋ.
кз҃. плодъ дх҃овныи. аллилꙋїѧ.
гласъ, ѕ҃. блаженъ мꙋжъ боѧисѧ га҃.

стихъ. силно наземли будетъ сѣмѧ
его. Еѵаліе. ѿ матѳѣѧ.
зачало, і. вто, а,
недѣли. поіс҃ѣ идоша
народи мнози.
причастенъ.
радуитесѧ
праведніи
ог҃ѣ
;

Мѧтогожевкѕдн҃ь пр҃ѣдн҃аго ѿ ѧ

нашего давыда иже вселунѣ. стихѣры.
гласъ, и. по. Ѡпреславное чюдо.
Ѿче давыде всеблаженне, воздержани
емъ оумъ просвѣщь изрѧдно. к первому виновнику добрымъ вперилсѧ еси.
и столпъ ѧвисѧ свѣтовидѣнъ. просвѣ
щаѧ всѣхъ словесы и чюдесы, приступа
ющихъ к тебѣ, мыслію всегда бг҃оподобно.
тѣмже тѧ почитаемъ іоублажаемъ;
Ꙗкоже птица бл҃гопѣснива, на восходѣ
садовнѣ, сѣнь ѿче водрузилъ еси.
студенію померзаемъ, изноемъ пожи
гаемъ. златы ѿсюду пріѧтъ крылѣ,
безстрастіѧ и совершеніѧ. и к нб҃снѣй вы
сотѣ преселисѧ, ѡнасъ всегда молѧсѧ
хвалѧщихъ тѧ;
Бж҃ственымъ безстрастіѧ оуглемъ, по
паливъ плотьскіѧ сласти. неопалимъ
пребысть, наруку оуглїе предлицемъ бг҃о
дх҃новенне, цр҃вымъ держа преподобне.

дивлáшеѧ твоéй свѣтлости . тѣмъ
подано̀ ти прошéніе велúко ѿбга , мо
лúтвенника тѧ блажéнне прúѡбрѣтъ
благодáтїю ; глáва . глáсъ , ѕ .

Прпбне ѿче , вовсю зéмлю úзыíде вѣ
цáніе úправлéнїи твоúхъ . úмиже на
небесѣхъ óбрѣте мздý трудѡмъ сво
úмъ . вѣсѣмъ погýбúлъ éсть пѡлкú .
áггльскїѧ достúглъ éсú чúны . úхже
житїю непорóчно поревновáлъ éсú . дерзно
вéніе úмáѧ кóгý , мúръ úспроси дшáмъ
нáшимъ ; úнъ . бо . крⷭтобо .

Зачáтїе твоé безсѣмéнное , рождтво
неизрéченно помышлáющи , ѹдúвлáю
ѧ зелò . кáко сúце нáкоже злодѣй ,
благоволúлъ éсú ѹмрети вне , прúтам
плáчущи вóзываше ; настúхóвнъ
ѳтихѣры . воóхтаи . глáва . глáсъ , и .

Úнокъ мнѡжества , наставúника тѧ
чтéмъ , ѿче нáшъ давúде . тобóюбо сте
зéю вúстúнѹ прáвою шéствовати позна
хомъ . блажéнъ éсú нáко хвú поработáвъ .

úвражїю порамúвъ сúлý . áгглѡмъ со
бесѣдниче . преподѡбнымъ éдиножúтелю
úправéдным . снúмиже молúмъ гви ,
помúловатиѧ дшáмъ нáшимъ ;

крⷭтобо . Юница нерукóрнаѧ , úнца ви
дѡщи простéрта нáдревѣ вóлею . рыдáю
щи éплáчемъ , ѹвы мнѣ вопúѧше ,
вожделéнное чáдо . что̀ ти собóръ воз
дáстъ безблагодáрныи éврéúскїи . хотѧ
мѧ безчáдствовати , ѿтебé велúбезне ;

тропáрь . глáсъ , и .

Отéвъ ѿче давúде , úзвѣстенъ бúсть
впасéнїѧ óбразъ . воспрúúмъво крⷭтъ ,
послѣдовалъ éсú хѵ . творúшеже iѹчá
ше , éже презрѣти плóть , преходúтъ
бо . прилѣжатиже , óдѡдши вéщи безс
смéртнѣи . тѣмже úсшáгглы рáдуетѧ
преподóбне дхъ твоúй ; канонъ . тво
рéніе , iѡсúфово . смýже крⷭтогранéнїе .

пою блажéнне твоé житїе вжтвенными
влѡвесы . глáсъ , е . пѣснь , а . úрмо .

Конѧ úвáдника вмóрѣ чермнѣмъ ,

вскорѹшáмн брáни , мы́шцею вы́сокою хе́
нетрóмлъ е́сть . і҃наже спасе́ , побѣ́
днѹю пою́ща . Пѣ́снми свѣтоно́сную,
йбжтвенѹю пáмять твою́ , вошéдшеѧ
пщéмъ дáвыде преображéнне . свѣ́тѹ вѣ́
дяще тѧ йдню , преподóбне наслѣ́дни
ка , бжтвеным дхомъ ;
О́ѹды оумертвúвъ ѿ́че наземли́ тлéнны
ѧ . живо́тъ пребывáющ вѣ́рцы и҃мѣ́лъ
е́сн хс̃ . оумори́вшаго дїáволю вúлѹ ,
оумертвúвшаго чл҃вчество ;
Закóномъ вли́ки повинѹ́вшеѧ преподóбне ,
крт҃ъ свóй нарáмо взя́лъ е́сн . йетщпáмъ
сего́ послѣ́дшеѧ . ты низложúлъ е́сн ,
возно́шенїѧ льстúваго , смирáшеѧ ;
Бо҃ Гáвúеѧ оукрáшена добротóю добродѣ́те
лéй . йхá крáснаго дво породúла е́сн .
чл҃вки оукрáсившаго крáсными добрѡ́тами
бжтвá , прно дво ; пѣ́снь , г҃ . ірмо҃ .
О́ѹтвержéй нинáчемъже зéмлю повелѣ́нии
емъ сн , йраспрострáнй неодержúмѹю
тагото́ѹ . нанедвúжимѣ́мъ хе́ кáмени

Запшовѣ́дей тн , цр҃квь свою́ оу́тверди .
Е́дúный блáже йчл҃колю́бче ;
Оувáдúвъ воздержáнїемъ , добро́тѹ
тлéнѹю . Зарю́ прїáтъ бжтвенаго
дха . йбезстрáстїѧ свѣтозáрными
ѡблúстáлъ е́сн лѹчáми , і҃ищлéнїемъ
дарова́нїѧ ѿ́че , прр҃ку тезоймени́те ;
Сты́хъ послѣ́дѹя житїю пребогáте ,
вéсь оста́тúемъ бжтвеными дѣáнїн . тѣ́м
же о҃бщáеши та́йно , йже вѣ́рою ѵ҃то́е
творя́щихъ твое́ торжество́ ѿ́че , й
чтѹ́щихъ тѧ пречéстне ;
Оу҃спúвъ слáсти тлéнным преподóбне ,
мл҃твáми йбдéнїн , йпщдвúги ѿ́че .
вмúръ вонéтинѹ оуенѹ́въ почúлъ е́сн .
тѣ́мже тѧ неоу҃сы́пна стяжáхомъ храни́
телѧ , любóвїю чтѹ́щи тѧ ;
Ѧ҃гглъ чтнéйши йáвúеѧ , рождьшиже
тéхъ дво совтворшаго . тѣ́мъ молю́ тѧ
чтѧ , о҃чти оу́мъ мóй , йерце провѣ́
тн , о҃блакъ стрáстей ѿгонáщи ;
Бо҃ вѣ́ . глá , и҃ . по҃ . премѹ́дрости .

Воздержа́нїемъ стра́сти плотскі́а , дш҃и
повину́въ ѿ҃це мо́удре . на́вием҃ъ бл҃же́нное
ст҃ѣ́ломъ а҃гглъ . сѣ́нь҃же водрузи́лъ
е҃сѝ , а҃ко пти́ца бл҃гоплѣ́ннва насадо́
вн҃ъ дре́въ . навыкстоу́ умъ вперилъ
е҃сѝ . тѣ́мже чюдесъ дво́йствомъ ѡ҃бо
га́щьем҃ъ , пре́йде ко́гу . е҃го́же ѿ҃младе́
нчтва вожделѣ́лъ е҃сѝ , дво́де прелавне .
моли́ хр҃а бг҃а , грѣхѡ́въ ѡ҃ставле́нїе пода́
ти чтѹ́щимъ тѧ҃ ; слв҃ . їнн҃ъ . бо҃ .
Внапасти мнѡгоплете́нныем҃ъ въпадъ ,
ѡ҃враг҃ъ ви́димыхъ и҃невидимыхъ . мо
лвою содержи́мъ е҃ема , безмѣ́рныхъ со
грѣше́нїи мои́хъ . и҃ѩ́ко кте́пломъ заста
пле́нїю , и҃покро́ву моему҃ чи́стаем҃ъ , ко
прета́нницу притека́ю твое҃м҃ъ бл҃гти .
тѣ́мже прета́м҃ъ , и҃зтебѣ воплощенному҃
безсѣ́мени , моле́м҃ ѡ҃вс҃ѣ́хъ рабѣ́хъ
твои́хъ , непрета́нно пою́щихъ тѧ҃ , ще
пр҃ѣ́там҃ъ . моля́щи того́ прилѣ́жно ,
согрѣше́нїемъ ѡ҃ставле́нїе даровати , по
клоня́щимем҃ъ вѣ́рою ржтву твоему҃ ;

кр҃тебѣгоро́диченъ . А҃гнца и҃пастыра
и҃зба́вителм҃ъ , а҃гница зря́щи на кре
тѣ҃ , возклица́ше слезя́щи , и҃го́
рко къзыва́ющи . ми́ръ оубо ра́дуется
прїе́мла и҃збавле́нїе . оутробля́же мо҃
горитъ , зря́щи твое҃ распа́тїе . е҃же
терпи́ши замилосе́рдїе ми́лости твое҃ѧ ,
долготерпѣ́ливе гн҃и . ми́лости бе́здно ,
и҃сто́чниче неи҃счерпа́емыи . оумилосе́рди
сѧ , и҃да́рови согрѣше́нїемъ ѡ҃ставле́нїе .
и҃же вѣ́рою воспѣва́ющимъ твоѧ҃ бже́ствое
нам҃ъ страда́нїа ; пѣ҃ , д҃ . и҃рмо҃ .
Бж҃ественое твое҃ разумѣ́въ смотре́нїе
дивле́м҃ъ а҃ввакѹ́мъ , хе҃ трепе́тно вопїа́
ше . наспе́нїе лю́демъ сн҃ , сплети҃ бла
гі́а свое҃ѧ прише́лъ е҃сѝ ;
Гл҃ы животѡ́чныем҃ъ дха҃ повлѹ́шавъ , сла́
наго житїа́ мо́ра ѿ҃чюжде́м҃ъ . и҃капля
ми сле́зъ , страсте́ и҃зсу́шилъ е҃сѝ потѡ́ки ;
Ра́зума и҃сполнь бы́въ , ѿ҃це
давыде . въсемо́лвїи поискалъ е҃сѝ бл҃года́
телм҃ъ вс҃ѣ́хъ . и҃сего́ сїа́нїа полу́чилъ е҃сѝ ;

Житіе твое нѹжде ѥстества , свѣтло показа́вшѧ . дѣ́вствомъ дх҃о́вным҃ъ, нѹжным҃ъ злѡ́бы чл҃ки и҃зба́ви е҃ди҃ прпбне ;

Пое́мъ тѧ̀ вепѣ́там҃ влцe . препѣ́та го бг҃а нескаа́нно ро́ждшꙋю . и҃лики а҃гглекі́м нераа́ꙋдно добро́тою прешедшꙋю ;

пѣ҃ , ѳ҃ . ірмо҃ . Ѻдѣ́ѧ́нім҃ свѣ́томъ ꙗ҃ко и҃ри́зою . к҃тебѣ̀ ѹ҃трен҃ю , и҃тебѣ̀ вопі́ю . дш҃ꙋ мою̀ просвѣ́ти о҃мрачен҃ꙋю хе , ꙗ҃ко милоѳе́рдъ ;

Простеръ свои́ о҃чи и҃помышле́нїѧ , коѩже на́древѣ простере́ршемꙋ . нападо́вѣ дре́вѣ претерпѣ́лъ е҃ди҃ , зное́мъ пожига́емъ ѡ҃че , и҃нѣ́ꙋденїю померза́емъ ;

Вѣ́сь молнїе́зрачен҃ъ и҃ѧ́вим҃ъ преподо́бне , о҃гнь дла́ньми дв҃де держа̀ . и҃цр҃твꙋющаго кадѣ́ , чю́дным҃ъ вевле́нне каже́нїем ;

Нѣ́вѣ невгада́нїихъ нимечта́нїемъ , бж҃е ственꙋю доброт҃ꙋ зрѣ́ши вевле́нне . лицемъ̀же преподо́бне кли́цꙋ пач҃е , ра рѣ́шьшимсѧ зерца́ломъ ;

Гре́зн҃ъ прекра́сенъ , бж҃ственаго дав҃ыде

прпбне виногра́да и҃ѧ́вим҃ъ . и҃сточа́м҃ вино́ ꙋмиле́нїѧ , и҃же ѡ҃пі́нства ѡ҃че стра стте́й , ѡ҃вѣ҃ю́родствовшим҃ъ ;

Цпра́ви жи́знь мою̀ , и҃дви́же́нїѧ ꙋ҃мнаѧ бгороди́тельнице , кбж҃ственомꙋ хотѣ́нїю . и҃же и҃з҃ тебѣ̀ неи҃зрече́нно кнам҃ъ пришедшаго . пѣ҃нь . ѕ҃ . ірмо́съ .

Волнѧ́щеѥ́мꙋ вꙋрею дш҃етлѣ́нною , влко хе , стрaстей̀ мои́хъ мо́ре ꙋ҃кротѝ . и҃нѣ́тлѣ̀ во́зведи мѧ ꙗ҃ко милоѳе́рдъ ;

Хра́мъ бж҃ственомꙋ дх҃ꙋ позна́вшѧ , прпбне дв҃де . вмалѣ́ храми́нѣ затворе́нъ . и҃тѣ́вено́ю , простра́нн҃ꙋю и҃скꙋпи́вшѧ ;

Зако́номъ влки , преклони́лъ е҃ди҃ ѡ҃че свою̀ дш҃ꙋ . и҃нѣ́вѣта и҃поло́нь бы́лъ е҃ди҃ . и҃прїи́мшихъ дарова́нїемъ дх҃а ;

Чюдесы̀ жи́тіе твоѐ бг҃оно́се ѡ҃че , вои҃сти нꙋ ꙋ҃краше́но кконцемъ и҃ѧ́вим҃ъ . тѣ́мже вѣ́рно воспѣва́емъ тѧ ;

бг҃ороди́чен҃ъ .

Сѡ҃ чты́хъ крwвей̀ твои́хъ и҃стка́вшѧ плоть , паче ѥ́ствства , wздавшемꙋ чл҃ка вце . тѣ́мже достои́но пwе́мъ тѧ ;

ко҃ . гла҃ а҃ . по҃ . ли́къ а҃гга́лскїи .

Сад҃ прекроцвѣтꙋ́щь добродѣ́телей , плѡ
ды́ прино́сѧ и҃ве́нїѧ нападо́внѣ дре́вѣ . и
бл҃гопѣ́ненныѧ пти́ца . ра́ѩе па́че жи
зни дре́во г҃а , ве́рцы свои́мъ я҃́ко во́здѣ
лавъ б҃гомꙋ́дре . и҃мже пита́еши на́съ бл҃го
да́тїю . прі́сно моли́ дв҃де всеблаже́нне ,

т҃ко҃ Сла́стей мои́хъ пе́щь , въжига́етъ мѝ вѣ́
чныи пла́мень , прпе́бне дв҃де погаси́ мѡ
литвами сѝ . я҃́коже многотекꙋ́щими сле
за́ми твои́ми , вже́гъ оу҃гл҃ї́е любвѣ́ бл҃же́
нне зижди́телѧ моего́ . я҃́коже дре́вле вр҃ꙋ
кꙋ́ свое́ю новѝвъ я҃́ко же́ртвꙋ , и҃цр҃ѧ оу҃ди
ви́лъ е҃сѝ . я҃́ко да́пою тебѣ́ свѣтоно́сце ,
дв҃де всеблаже́нне ; пѣ́снь , з҃ . і҃рмо́съ .

Превознесы́ныи ѿ҃це́мъ г҃ъ , пла́мень оу҃га
си́въ , дѣ́тиже прохлади́лъ е҃́сть , є҃ди́но
гла́сно пою́ща . вже́ бл҃гословѣ́нъ е҃сѝ ;

Стоѧ́ше неоу҃клоннѡ . ѧда́ вѣ́тви препо
до́бне , напше́нїи вле́зъ твои́хъ , ча́сто
напоѧ́ѧ . и҃поѧ́ немо́лчно . вже́ бл҃гвѣ́нъ е҃сѝ ;
Вс҃е́ свое́ желанїе кꙋ́ бг҃ꙋ простре́лъ е҃сѝ .

вс҃е́ е҃рце свое́ , прїѧ́телище сотвори́лъ е҃сѝ ,
вж҃тве́нымъ добродѣ́телемъ бг҃оно́се .
вопїе́ѧ , вже́ бл҃гословѣ́нъ е҃сѝ ;

Тѧ́ свѣтови́дна ѡ҃́чи бы́вша , оу҃гл҃ї́е
держа́ща вр҃ꙋ́кꙋ , я҃́ко ви́дѣ цр҃ь оу҃дни
ѧ́ѧ . и҃ногѧ́мъ твои́мъ поклони́ѧ ;

Разрѣ́шише́ѧ р҃жтво́мъ ти кля́тва ча́ча ,
є҃ди́на всеблгословѣ́ныѧ . тѣ́мже тѧ́ ѧ҃зы
ковлови́мъ , я҃́ко бл҃года́тнꙋю вс҃це во́вѣки ;

пѣ҃ , н҃ . і҃рмо҃ . Тебѣ́ вседѣ́телю , вспе
щи ѡ҃тро́цы , всемі́рныи ли́къ составль
ше пѣ́сни . дѣ́ла вс҃ѣ́ка г҃а пѣ́йте ,
и҃превознесѝте е҃го́ во́вѣки ;

Оу҃тро разꙋ́мное и҃́мꙋщимъ вотмѣ́ я҃́вленїѧ
житїѧ́ бл҃же́нне . свѣ́тъ разꙋмлѣ́нїѧ
вѣ́мъ о҃зарѧ́ѧ , любо́вїю чтꙋ́щимъ ,
и҃превознесѧ́щимъ хр҃а во́всѧ вѣ́ки ;

Бы́лъ е҃сѝ пра́въ и҃мирѣ́нъ и҃кро́токъ . да
вы́да тезои́менитаго и҃зъобража́ѧ вѣ́рно .
тѣ́мже сѝмъ зе́млю кр҃ѡ́тки ѡ҃́чє наслѣ́
дова , вовѧ́ вѣ́ки ; Бг҃оѡ́и́менъ и҃ноч
кꙋ́щимъ сто́лпъ , дв҃де бл҃же́нныи .

прокъ бжтвенъ дрвгїи авнїи . бвдвщаѧ
прегла , бжтвенаѧ авленїѧ , дха бжтве
ннаго . Тѧ доброт҃в їакова дво
бгъ юже возлюбї , юже взбра . вси яко
єдинв благословенвю , пѣвцовлшвимъ во
вѣки . пѣснь . д҃ . ірмосъ .
Неаїм ликвй . двама бо имъ вочревъ ,
породи сна єммановила . бгаже ичлка ,
востокъ имѧємв . єгоже величаще .
тебѣ дво оубл҃ажаемъ ;
Ощ҃ественное торжество , вошедшеѧ днесь
вѣрнїи совершаемъ , ощ҃енна вси ѻ҃ца .
воздержанїемъ возѣмшаго . йсебе все
го вси овщьшаго , житїемъ совершенїѧ ;
Ѓкоже древо насадилѧ єси навшдахъ пре
подобне , тѫки дховныхъ доброд҃тели
ней новѣ плоды . насадовитѣже древъ
водрвзивъ , яко орелъ ѻ҃че гнѣздо .
кнебесным свой оумъ вперилъ єси ;
Свой прчески оузрѣвъ двде йсходъ ,
провозглашаѧ сн людемъ . єгда по
сылаемъ , єже нанихъ повѣдилъ єси мре,

царьствующаго мнѡгое негодованїе ;
Стам памать твол , ѻ҃вщаетъ днесь
нас творящихъ єю вѣрно , прпбне да
выде . втобо препроводилъ єси свою вѣ
жизнь . йпооуспенїи радвешисѧ вовсы
ми призно ; Свѣтоносну двер тѧ ,
презраше їезекиль . єюже проиде свѣтъ
йстинныи хс бгъ нашъ . єгоже прилѣжно
моли чтам , покаянїѧ ми двери ѿверзти
молюмъ ; свѣ . по . женыѧ оубл҃ишите .
Мирскаго веселїѧ , яко ѿкверны оуклони
лсѧ єси . йнеиздренїемъ плоть оубм
дивъ . ѻ҃бновилъ єси дши крѣпость пре
подобне . славою ѻ҃богатилсѧ єси небною
славне . тѣмже молѧ непрестаи ѻ҃нас гѣ ,
Вонетинв ѣцв тѧ йсповѣдаемъ влще ,
йже тобою спасшейсѧ . яко гѣ ней зрече
нно родилъ єси , разоршаго кртомъ сме
рть . кквѣже приблекша прпбныхъ со
боры . снимиже тѧ воехвалѧемъ дво ;
наѓи . ѡѡ . слава . глсъ , ѕ .
Прпбне ѻ҃че , недалъ єси снѣ своима ѻ҃чима ,

нивѣ҆ждема дреманїѧ . дондеже дш҃ꙋ
и҆тѣло ѿ҆страстѣи҆ свободилъ е҆си҆ . и҆себѣ
ꙋготовалъ е҆си҆ дх҃ꙋ жилище . пришедъ
бо х҃ристосъ , обитель втебѣ сотво
ри҆ . і҆ѥдиносꙋщнѣи҆ тр҃цѣ слꙋжитель былъ
е҆си҆ . великїи проповѣдниче блаженне ,
молиши ѡ҆дшахъ нашихъ , кр҃тобо .
Егда гроздъ ненаслажденъ , е҆гоже
ѧкоже винограда и҆зрастила е҆си҆ . видѣ
надревѣ виѣнма , прободенаже копїемъ
въбжественаѧ ребра . что сѣ глаше
сѣне и҆бже . како иже недꙋги бѣѧ и҆страсти
йецѣлѧѧ , страсть прїемлеши , без
страстенъ поестествꙋ бж҃твеномꙋ сыи .
что ти безблагодарнїи людїе , бла
дателю їѧ воздаша , вместо бла
женїи , вопїѧше чистаѧ . но
сего страстьми , страстей
ѧ҃ свободити молиши
непрестанно . ѧ҃ко
даславлю
т҃ѧ

Ѥтогожеканонъпѣснь҃гобо҃гл҃я

шего самѵ́она странноприи́мца . стр҃ы .
гла҃съ . а҃ . подо́бенъ . прехвалнїи .

Ѻ҃чепрехва́лне самѵ́оне , плотьскаѧ стре
мле́нїѧ воздержа́тельными оꙋ҃вади́лъ
е҆си҆ запале́ньми . впꙋстыню веселиѧ
е҆си҆ ꙗ҆ко і҆лїѧ дре́вле . оꙋ҃мъ о҆чища́ѧ не
престанными къбг҃ꙋ разꙋмѣнїи . і҆нѣ҆
молиши , даровати дш҃амъ нашимъ ,
миръ и҆вселїю милость ;

Ѻ҃чебгомꙋдре самѵ́оне , пѡстникомъ
причтесѧ . безстрастїемъ оукраше́нъ .
и҆вселилсѧ е҆си҆ вообите́ли преподѡбныхъ .
и҆дѣ҆же свѣтъ незаходи́мыи , дре́во жи
зни и҆дѣ҆же е҆сть . і҆нѣ҆ молиши , да
ровати дш҃амъ нашимъ , миръ и҆вселїю
милость ; Ѻ҃чебгодх҃новенне самѵ́о
не , свѣтильникъ былъ е҆си҆ просвѣ
щаѧ пополнечнꙋю . чюдесными сїѧнїи
дꙋшетлѣнныхъ недꙋгъ ѿгонѧ тмꙋ ,
вѣсомъ ѿрѣваѧ черность . і҆ныихъ

моли́мъ ✲ даровáти дш҃áмъ нáшимъ ✲
мúръ и҃вéлїю мл҃ть ; глáса . і҃нъ҃ . бо .
Оу҃вы́ мнѣ что́ бýдý ✲ оу҃мъ и҃дýщь
и҃тъ́ло о҃скверни́въ стрáстьми́ . что́ сотворю́ ✲ какоже и҃збѣ́гнý пла́мене не
оу҃вмда́емаго ✲ и҃нерт҃ши́мыхъ оу҃зъ и҃вѣ́
чныхъ . но̀ с҃вѣнепоро́чнаѧ ✲ прéжде
конца́ оу҃моли́ своего́ сна ✲ пода́ти ми
о҃ставлéнїе ; крто бгородичен .
Своего́ а҃гнца ✲ а҃гница и҃непоро́чнаѧ
а҃лчца ✲ накрéстѣ ꙗ҃ко оу҃зрѣ ✲ видѣ́
нїѧ неи҃мýща нидоброты́ . оу҃бы́ мнѣ
рыда́нщи глаго́лаше . гдѣ́ ти доброта
за́нде превладкїи . гдѣ́ бл҃голѣ́пїе .
гдѣ́ бл҃года́ть блиста́ющїѧ зра́ка твоего́ ✲
вкѣ мои́ вселюби́мыи ; тро . гла́съ . и҃ .
Въ терпѣ́нїи своемъ ста́жалъ е҃си́ мзды
вы́ю ѡ҃че прпбне , въмл҃тва́хъ непрестáнно
терпѧ̀ . ни́щихъ воз҃ли́въ , не́нхъ
оу҃довóлилъ е҃си́ . но̀ моли́мъ х҃ра бг҃а ѡ҃че
вамѵ́оне , да спасетъ дш҃а на́ша ;
канонъ . е҃мýже крае́гранéнїе . по ѡ҃ тѧ

вамѵ́оне вѣ́рою вѣ҃нчанными вл҃ѡвесы .
і҃о́и҃ . гла́съ . в҃ . пѣ́снь . а҃ . ірмо́съ .
Гради́те лю́дїе , пшéмъ пѣ́снь х҃ву бг҃у .
раздрѣ́вшемý мо́ре , и҃провéдшемý лю
ди , ꙗ҃же и҃спрвити и҃зработы е҃гúпет
скїѧ . ꙗ҃ко прослáвисѧ ;
Пѣ́снми твое́ преве҃тлое торжество̀ ,
воехвали́ти оу҃стреми́вшимсѧ , свѣ́тъ
ми низпосли́ . прéстолъ вѣ́нценóсецъ ,
прт҃ву влады́чню преображе́нне ;
Сѣ́дина жела́ѧ , ꙗ҃же кѫ́жизни ведýщаѧ
тѧ . мúра кра́снаѧ мúмо тéкъ е҃си́ . и҃
премúрные наслѣ́дїе стáжалъ е҃си́ . тѣ́м
же тѧ сошедшемъ вамѵ́оне пѣ҃чита́емъ ;
Зако́нý бж҃їю повинýвсѧ досточюдне ,
кнбр҃лéви добродѣ́телей , ра́дýемъ вопи́
кать е҃си́ . милостивъ вѣ́мъ бы́лъ е҃си́ .
тѣ́мже тѧ нынѣ́ оу҃блажа́емъ ;
Тѧ бж҃їю па́че сло́ва роди́тельницý . ꙗ҃ко
держáвно застýпле́нїе , вѣ́мъ прнепо
ро́чнаѧ пѣ҃вáемымъ . сла́бымъ не
престáнно і҃ оу҃блажа́емъ ;

пѣснь , г҃ . ірмосъ . Оу҃тверди на҃съ
вобою г҃и , древомъ оу҃мерщвѣи претрѣше
нїм҃ . йстрáхъ твóй вслади въ҃рцà нáша.
áко чл҃колю́бецъ ; Самѵ́ѳона ѡ҃щéннаго
воспóемъ . бж҃ію бо подóбаемъ бл҃го
оу҃тробію , мл҃тивъ нед҃ѵ́жнымъ бы́ѣть.
наготѵ́ющимъже вет҃хѣмъ о҃дéжда ;
Сто йчéстно бж҃твéное житїе своѐ препровó
дивъ , состы́ми сочета́емъ . йобúтели
ѵ҃тыхъ достúглъ є҃сѝ , провѣщéнїм҃ не
йзрéченна сподобля́емъ ;
Бл҃жéнъ є҃сѝ ты , йбо́го тебѣ бѵ́детъ .
бж҃твенныя҃ соблюдшѵ́ ѡ҃чe закóны ,
г҃а йс҃а нáшего . є҃гóже молѝ , спа
тнéм҃ стáдѵ твоéмѵ ; бг҃ороди́ченъ .
Дш҃а моѐ҃ йоумà чúстам҃ тмѵ́ ѡ҃жени .
йдáждь áко вѣ́дѣ нарóчитъ пожúти ,
сплéнам҃ творя́щаго повелѣнїм҃ ;
вѣдáленъ . глáсъ . д҃ . по҃ . скоро вари .
Провїмъ҃ дх҃омъ , áко свѣтúлникъ свѣ
тел҃ъ , самѵ́ѳоне всеблáжéнне . о҃зарáе
ши на҃съ чéстнѣ вдомѵ́ твоéмъ . сего́ ра́ди

врачебáнїм҃ ѡ҃бга тебѣ дáннам҃ ѡ҃че , вѵ́
щимъ вразли́чныхъ нед҃ѵ́зѣхъ раздавáе
ши . тéмже мл҃ьбáми є҃й , йзбáви
на҃съ ѡ҃тстрáстїй ; вла . їннѣ . бо҃ .
Обновúла є҃сѝ чúстам҃ , бж҃твенымъ
рождествóм є҃й , йтлѣвшее стрáстьми
земны́хъ мéртвеное вѵ́щество . йво́з
дúгла є҃сѝ всѣ́м҃ ѡ҃смéрти , кжúзни
нетлѣ́ннѣй . тéмже тя́ подóлгѵ
оу҃блажáемъ всѝ , дво́ препрослáвле
нам҃ , áкоже прорекла́ є҃сѝ ; крт҃о бо҃ .
Дво́ всенепорóчнам҃ , мт҃и хр҃а бг҃а .
оу҃рѵ́жїе прóйде твою́ прт҃вю дш҃ѵ́ . є҃гда́
распинáема вúдѣ вóлею сн҃а йс҃а своѐго .
є҃гóже преблг҃ословя́м҃ моля́щи непрестáй ,
прощéнїе всегрѣшéнїемъ нáшим҃ даровáти ;
пѣ҃ , д҃ . ірмо҃ . Оу҃слы́шахъ г҃и , слы́ху҃ъ
твоѐго смотрéнїм҃ . йпрослáвихъ тя́ ,
є҃дúне чл҃колю́бче ; Áко звѣзда́ пре
свѣ́тлам҃ , вет҃хѣмъ нáмъ провѣщáеши
рцà , достодóлжно блажáщим҃ тя́ ;
Дремáнїе ѡ҃чію своéю ѡ҃ложѣ , бдѣ́лъ є҃сѝ

непрестáнно . йелáсти твоéнымъ оуспи
éвшихъ ; Нищимъ довóленъ бывáлъ éси хри
рáди . йпрїáтъ вышнее наслéдїе , про
подóбне рáдуемся ; бгородичен .
Тѧ вселенепорóчнаѧ влщe , свéтлую по
лáтоу взóбл , пѣснослóвимъ оублажáемъ ;
пѣснь , є . ирмóсъ . Свéта подáтелю , йзбáвльшомъ твóрче ги . вовсéтъ
твоúхъ повелéнїй наставúвъ нáсъ . рáзумъ
бо тебé йнáго бга незнáемъ ;
Пречúстыи свéтъ , почúвшїи вмéстѣ .
всегó тѧ свѣтовúдна сотворúвше . про
свѣщáюща вéрныхъ , добродéтелей
твоúхъ свѣтлыми сїáнїи ;
Милованїéмъ многúмъ , нищимъ бога
тéство былъ éси . йврáчь сýщимъ внéмо
щи восталъ éси бже . сúхъ врачевáнїемъ
всéмлѧ недýги ; Гдвнéсѧ хрáмъ чтъ ,
прест́áго йчтнáго дха . стрáстей тúнъ
óчúсть , вáмъ себé йáко воúстинý шче бго
нóсне . тéмже воспвáемъ тѧ ;
Тѧ прт́áмъ чтáмъ , добрóтъ їáковлю , вéрою

бжтвеными глáсы пѣвцелолóвимъ . ро
ждьшую нáмъ бга плóть новúшаго . егóже
трепéщутъ вéчестваѧ ; пѣснь . s .
ирмóсъ . Вéздне грéховнѣй одержи
мъ , неизслéдную мл̀дїю твоегó призывáю
вéздно . шт̀лѧ бже мóй возведúмѧ ;
Сокровúщи нéбными óбогатúвъ . лéпъ
милованїе слмýоне слáвне . йшéрзаѧ
нищимъ свою оутрóбу , совершéнымъ
оумóмъ ; Создалъ éси слáвоу бгу на
шемоу хрáмъ óбщенъ . коньже прите
кáюще , шмноговúдныхъ óчищáютъ
недýгъ вéрнїи преблажéнне ;
Чúсто житїе свое препроводúлъ éси . йсъ
прпбными прпбно велúлепъ éси . шнáхъ
молúтъ , вéрно чтýщихъ тѧ бгодхно
вéнне ; Нбо высокó былá éси , всéхъ
цр̀ бга всенепорóчнаѧ . йчúстѧ полáта ,
йчертóгъ свéтелъ , бжтвеною блгтїю ;
ко . глáсъ , и . по . йко начáтки .
Йко врачá презрáдна , йелýжителѧ
благопрїáтна . крáсотъ твоéй бжтвенéй

притекáющіе , самѹ́ю бг҃ому́дре прⷭ҃бне.
вошедшеѧ любо́вїю , воѱалмѣ́хъ и҃пⷭ҃ѣ́
нихъ возра́дуемѧ , хⷭ҃а слáвѧще . и҃же
таковóю тебѣ́ бл҃годáть подáвшаго и҃цⷭ҃ѣ
лéнїемъ ; И҃же стáрчески , кротко
и҃незло́бливо и҃непороч҃но житїѐ соверши́вша.
и҃же слáвно бл҃годáть прїи́мша чюдесе́мъ ,
твéрдѹ и҃нейзрéченнѹ , самѹ́ю преподо́
бнаго воехвáлимъ . а҃лчѹ́щимъ питáте
лѧ . и҃ѹ́щимъ и҃нѹ́ждахъ помо́щника ,
и҃побо́рника велúка . недѹ́гующимъ воз
дви́гша бж҃твенныи хрáмъ и҃цⷭ҃ѣлéнїемъ ;
пⷭ҃ѣ́нь , з҃ . ірмо́съ . О҃тⷭ҃ѣлѣ́ зла
тѣ́ . наполѣ́ дни́ръ слѹ́жимѣмъ ,
трїѐ о҃́троцы нерадúша , о҃́безбо́
жнемъ велѣ́нїи , но́ посредѝ плáмени
ввéржени , прохлаждáеми пожхѹ́ . бла
гословéнъ бг҃ъ о҃́цъ нáшихъ ;
Крѣ́пость хⷭ҃а держáвнѹ , внапáстехъ
и҃мѣ́ѧ преблже́нне . житїѧ́ преминѹ́лъ ѥ҃ѥ҃и
бо́рю , безъи҃́стоплéнїѧ прⷭ҃бне . и҃́кти хо
мѹ́ пристáннцѹ воспѣвáѧ достúглъ ѥ҃ѥ҃и .

благословéнъ бг҃ъ о҃́цъ нáшихъ ;
Прем҃ѹ́дростїю мно́гою , и҃любо́вїю дх҃о́
вною подвизáемъ . хрáмъ воздалъ ѥ҃ѥ҃и
о҃́чє вели́къ . воньже притѣка́ющіе всегда ,
и҃цⷭ҃ѣлéнїе прїéмлютъ вси , вопію́щіе и҃гла
голúще . бл҃говловéнъ бг҃ъ о҃́цъ нáшихъ ;
Свѣ́тникъ свѣ́телъ , добродѣ́телеи
ѥ҃ѫ҃тленымъ свѣ́томъ просвѣщáемъ ,
самѹ́ю слáвилѧ ѥ҃ѥ҃и . і҃озари́лъ ѥ҃ѥ҃и все
лéнныѧ конца . тѣ́мже вошедшеѧ тмѧ
вѣ́рою оу́блажáемъ поюще . бл҃говловéнъ
бг҃ъ о҃́цъ нáшихъ ; бг҃ороди́ченъ .
Рѹ́но и҃ногда́ прⷭ҃казоваше , чистѹ́ю
оу́тро́бѹ твою́ . прїéмшѹю небéсныи до́
ждь , всѣ́хъ ороша́ющь , о҃́держи́мыѧ
жáждею грѣхо́вною всеп҃тáѧ . бл҃гослове́на ѥ҃ѥ҃и бг҃а плотїю рождьши ;
пⷭ҃ѣ́нь , и҃ . ірмо́с . И҃же в҃пещь о҃́гненѹю ,
ѹ҃́дѣтемъ є҃вре́йскимъ вошедшаго . и҃пла́
мень нахлáдъ прело́жьшаго бг҃а . пѡ́йте
вс҃ѣ́мъ дѣлáтѣлѧ , и҃превознесúте ѥ҃гѡ́ бо́вѣки ;
Язы́къ дви́жа рáдостно , набо́жїѧ о҃́чє

самѹ́оне пѣ́вни . страсти плотскі́я ,
возде́ржанїемъ поработи́лъ е́сѝ дѹ́шѝ , и
раб҃ъ хр҃ѣ и́скренній я҃вле́нъ , вы́шняго гра́
да наслѣ́дникъ ; чи́стыи твои́ ѹ҃мъ ,
плотски́хъ бж҃твены́ми ѹ҃краше́нъ . пре
свѣ́телъ я҃вле́нъ , и҃прїѧ́тенъ чи́стымъ
всеблаже́нне ѻ҃ч҃е ї҃ли́нїемъ . тѣ́мъже тѧ́
чтѣ́мъ самѹ́оне вокѹ́ки ;
О҃бщенны́й и҃мѣ́лъ жи́знь , преслáвно
самѹ́оне всеблаже́нне . я҃кѡ прослáвилъ
е́сѝ , къ бг҃ѹ́ прешедъ . сѣ́ѧ пребы́ваетъ
па́мять твоѧ́ вокѹ́ки и҃пра́вда ;
О҃ч҃ести́ви стра́стей мои́хъ лю́тую бѹ́рю ,
чтѧ́ бл҃гове́нѧ . и҃ѡ зра́ки всѣ́мъ ,
и҃же нещади́мо мою́ ни́щет҃ѹ дво́ю борю́щимъ ,
врагѡ́мъ безпло́тны́мъ . я҃кѡ да вѣ́рно
пою́ тѧ́ ;
Ѡ҃ч҃ищенны́й и҃мѣ́лъ жи́знь , преслáвно
самѹ́оне всеблаже́нне . я҃кѡ прослáвилъ
е́сѝ , къ бг҃ѹ́ прешедъ . сѣ́ѧ пребы́ваетъ
па́мять твоѧ́ вокѹ́ки и҃пра́вда ;
О҃ч҃ести́ви стра́стей мои́хъ лю́тую бѹ́рю ,
чтѧ́ бл҃гове́нѧ . и҃ѡ зра́ки всѣ́мъ ,
и҃же нещади́мо мою́ ни́щет҃ѹ дво́ю борю́щимъ ,
врагѡ́мъ безпло́тны́мъ . я҃кѡ да вѣ́рно
пою́ тѧ́ ;

пѣ́снь , ѳ҃ . ї҃рмо́съ .
И҃же ѻ҃бга бга сло́ва , неи҃зрече́нною мѹ́
дростїю , пришедшаго ѻ҃бнови́ти а҃да́ма ,
а҃дїю тлѣ́нїѧ па́дшаго зло́ . ѻ҃ч҃ты́ѧже
дв҃ца неи҃зрече́нно воплощаема на́съ ра́ди ,
вѣ́рнїи є҃дїномѹ́дрено , пѣ́снь́ми велича́ ;

Сѐ па́мять твоѧ́ ѻ҃ч҃е , я҃кѡже слнце
всѣ́мъ возсїѧ́ . просвѣща́ющи свѣ́тло ,
и҃же вне́и тѧ́ слáвящихъ . я҃кѡ слѹ́жите
ла хр҃ва , и҃наслѣ́дника цр҃твїѧ́ его́ .
и҃ вѣ́чны́мъ пр҃бны́мъ сопричастника ;
Я҃кѡ свѣтозарно житїе твое́ , я҃кѡ вели́ѧ
слáва . я҃кѡ бога́тъ гро́бъ твои́ мѹ́дре .
и҃дѣ́же ч҃тно́е тѣ́ло твое́ лежа́ше , здра́
вїе и҃сточа́етъ при҃тека́ющимъ вѣ́рно .
и҃ткѹ́ду прося́щимъ по́мощь всегда́ ;
Твои́мъ преслáвнымъ ѻ҃ч҃е врачева́ствомъ ,
е҃же всѹ́е́зными стажа́лъ е́сѝ , посѣща́
ти пр҃но неѡ҃скѹ́дѣ́и мѡ́лимсѧ . вомни́
зѣ́ милосе́рдїи , непрестáнно предстоѧ́
на́мъ . ѡ҃блегча́ѧ всѹ́е́зни и҃тр҃ѹ́бы
дша́мъ на́шимъ ;
Свѣ́тличны́ѧ ѻ҃блиста́ѧ чтѹ́щимъ тѧ́ ѻ҃ч҃е
зарѧ́ , просвѣти́ на́ша дш҃е́вна́ѧ чю́въ
ствїѧ́ . и҃ свѣ́тлости бж҃твены́ѧ причá
стники сподо́би на́съ , мл҃твами ѥ҃и бла
же́нне бы́ти мѡ́ли́ тѧ́ ; бг҃ороди́чен .
Свѣтови́денъ тѧ́ ѻ҃блакъ , пра́веднаго

ѣ́нца вѣ́дуще ч҃там҃ . ра́дуемъ вѣ́рно
тебѣ́ вѕыва́емъ . а҃плѡмъ сла́ва
и҃вѣ́нецъ мч҃ени́къ сла́вныхъ . и҃вѣ́рны
спасе́нїе , дво́е браконе́вкѹенам҃ ,
свѣ́тили́нъ . по҃ . не҃бо звѣ́здами .
Разточи́лъ е҃сѝ свое́ бога́тство ни́щимъ ,
бг҃оѹго́дно . и҃вѣ́рь возложи́лем҃ е҃сѝ
Зе҃мн҃ѹю́ гв҃и . е҃го́же моли́ , вс҃ѣ́м҃
чевки́хъ встрѣ́чѣй на́съ и҃зба́вити ,
Держа́вны́мъ сѝ покро́вомъ , ѿвра́гъ
наѵѣ́та , на́съ ч҃там҃ свои́м҃ рабы́ , сохра
нѝ вс҃ѣ́м҃ невре́дны . т҃а́ бо ст҃а
жа́хомъ е҃ди́нѹ , прибѣ́
жище вн҃ѹ
жахъ

бо

Мц҃ѣ́ бж҃е́ственнымъ҃ ѹ҃вѣ́ща́нїе

мщ҃е́мъ . ст҃ы́хъ безсре́бренникъ ки́ра
и҃ѡа́нна . ѵ҃тры . гла҃ . д҃ . по҃ . на҃ко доблѣ́.

Двои́цѹ пѡчте́мъ҃ мч҃е́никъ пѣ́сньми҃ ,
трч҃е́скѹю и҃мѹщѹ свѣ́тлость҃ . ѡ҃новле́нїе
вѣ́ры҃ . цвѣ́ты дыха́нцам҃ ҃ , бл҃говоне́нїе
нѣ́тлѣнно҃ хв҃а разѹмѣ́нїем҃ ҃ , ки́ра вс҃ѣ́м҃ ,
и҃сти́нным҃ велича́го и҃ѡа́нна . на҃ко моля́щам҃
всѣ́м҃ непрестáнно ѡ҃на́съ кг҃ѹ ;
Жи́тїѣ҃ свѣ́тлостїю҃ ҃ , и҃во́здержа́нїем҃ про
е҃ї́мъ҃ѣ́ е҃сѝ . и҃страда́нїемъ по́бѣ҃жде
ѹ҃кра́сил҃ъ е҃сѝ свою҃ дш҃ѹ , ки́ре сла́вне
вои́ньствоже ѡ҃ста́вилъ е҃сѝ земле́ное
мѹ́дре и҃ѡа́нне ҃ , и҃ѡбрѣ́те не҃бе́ное
моля́ща ѡ҃ба спа́са ҃ , ѡ҃блажа́щихъ ва́шѹ
па́мать блаже́ннїи ;
Вра́чева показа́стем҃ ҃ немѡщны́мъ бла
же́ннїи ҃ , и҃свѣ́тила незаходи́мам҃
вжт҃ены́м҃ вѣ́ры . и҃испов҃ѣ́данїем҃ согла́
сницы҃ . мч҃енико́мъ сопричастни
цы҃ . вѣ́нца҃ вои́нстинѹ ѿ҃ха прїи́мше ,

ѵ҃чд

кнре влавне , имудре іоанне . непреста
нно молите впа , ижже вѣрою пющи
ваѣ ; глава . глаѣ , и .

Двонца мученикъ днесь возїимъ намъ ,
дшевнымъ вользни наша ищѣлающи ,
кнръ іоаннъ чюдотворцы . объѣо равно
аггльное облобызавъ , инокческое житїе ,
даже доконца добрѣ поживъ , кровїю
мученїемъ привойемъ хѵи . объже ввои
нскихъ поживъ , неныихъ вонистивъ
гражданинъ напиеваемъ . тѣмже ивпа
мать ихъ , ищѣленїемъ подаваютъ ,
вѣрою творящи . молящеваемъ ѡдшахъ
нашихъ ; кртоѵгородиченъ .

Нетерплю чадо видѣти тѧ , иже бодро
сть вѣмъ дающаго , надревѣ оуенувша .
яко да древле ѡпреступленїемъ плодомъ ,
ономъ всепагубнымъ оуенувши , бжтве
нѵю непаенѵю бодрость подаси . двам
глаголаше рыдающи , ѥгаже величаемъ ;
настиховнѣ , вош . слава . глаѣ , в .

Пойдѣте вѣрныхъ соловїе днесь ,

пѣснемъ вѣнчаемъ , кира воаннома ,
бразды благодатныа . идателѧ проѧ
щи независтныа . пестрообразно вѣмъ
гавишаѧ , врачеве пресвѣтлїи . тѣмже
имолѧтъ ѡдшахъ наши ; кртоѵ бо .

Егда нескверная агница , видѣ своего
агньца , назаколенїе яко члка волею
власкома . рыдающи глаше . без
чадетвовати мѧ нн тщишиа , хе
тебе рождьшую . что се сотворилъ еси ,
избавителю всѣхъ . обаче воспѣваю
прославлю твою , иже паче оума ислова
крайнюю благть , члколюбче ; тро . гла , е .

Чюдеса стыихъ твоихъ мнкъ , стѣнѵ
необоримѵю намъ дарова хе бже . тѣхъ
мтвами совѣты изыкомъ разори .
цртва скипетры оутверди . яко единъ
блгъ ичеловѣколюбецъ ;

наоутренїи , канона , два , вош .
истыимъ , на , ѕ . канонъ . гла , и .
пѣснь , а . ирмосъ . Нетре
ешимѵ имореѣ мучительство фараоне .

и҃поу҃хꙋ і҃илѣ наста҆вльшемꙋ . вопо
е́мъ вѣи , а҃ко просла́вимъ бо́вѣки ;
Показа́вшемꙋ вмирѣ страстотерпца вра
ча́ , кира и҃со́анна вселе́мъ цѣлба́ща стра́
сти бл҃года́тїю , вопше́мъ вѣрнїи .
и҃мꙋ́ченикъ почита́емъ па́мать ;
Сверго́шемъ нн҃ѣшнихъ , бꙋ́дꙋщихъ рачи́
тели , кровьмѝ и҃стинномꙋ рачи́телю по
слѣ́доваша . тѣ́мже бра́нахъ страждꙋ
ще , до҃блественѣ терпѣ́хꙋ ;
Оукрѣпльшемъ дерзновені́емъ , іоу҃тве
ржде́ше дш҃ꙋ . наоу҃чьшемъ о҃х҃ѣ .
и҃ѣмꙋ́ченики пострада́ша мꙋ́жески , и
вѣнца́ и҃сплетѡ́ша зако́нно ;
Спаси́ мѧ̀ мѵ҃ти и҃стинѣ , о҃бꙋ́ревае́ма
лю́тѣ ѿ҃страсте́й , и҃часто погрꙋ́жае́ма .
и҃напра́ви мѧ̀ чи́стаѧ , ковпаве́нїѧ ти́
хомꙋ прита́нницꙋ ; пѣ҃ , г҃ . і҃рмо́съ .
Нѣ́сть ст҃ъ а҃ко гь , и҃нѣ́сть пра́ве
ден а҃ко бг҃ъ на́шъ . его́же поетъ
вѣ҃ тва́рь . нѣ́сть бо пра́ведна ,
па́че тебѐ человѣколю́бче ;

Вѣ́рою о҃бо́ружи́лъ е҃сѝ ст҃ыѧ̀ твоѧ̀ х҃е ,
надеждею и҃зковалъ е҃сѝ , любо́вїю ра́жегла
е҃сѝ . тремѝ всеоꙋ́жїи , треплете́нныи
вѣне́цъ , тѣ́мъ и҃сплете́ ;
До́блъ вопроти́въ ста́ша , и҃мꙋ́чителе
нечести́вымъ , непобѣди́мїи мꙋ́ченицы .
прелести́ ловле́нїѧ , невре́дно прешедше .
хо́мъбо воо́ружи́вшеѧ , ени҃ и҃вевела́тѧ ;
А҃ко ст҃олпы бг҃озда́нїи , і҃о҃нова́нїѧ
тве́рдаѧ . на камени водрꙋзи́ша во҃хожде́
нїѧ вѣ́ры . і҃же ѿ҃ка́мене пи́вшеи водꙋ
пренеживо́тнꙋ , и҃же ѿ҃ча́ши хѵ҃ы ;
Дх҃ꙋ бы́сть жили́ще чи́стаѧ , прїи́мши
и҃сполне́нїе всего҃ бж҃тва е҃но́вѣ . и҃ро́
ждьши е҃сѝ и҃га , і҃и҃зба́вителѧ ро́дꙋ
на́шемꙋ ; ст҃ѣда́лен҃ъ . гла́съ , а҃ .
по́добенъ . бозне́вы́неѧ .
До́лꙋ влекꙋ́щаѧ стра́сти попра́вше .
къмꙋ́ченїѧ страда́лцы , бж҃твенѣи бы
сте́ , свѣ́тло возне́сшеѧ бл҃года́
тїю , кире и҃о́анне . веле́нѣи
свѣтилницы . тѣ́мже мѡ́лимсѧ ,

тмы грѣхо́вныя , и́неду́гъ и́зба́вите
на́съ . и́же надъвре́ми бга моля́ще ;
сла́ва . і҃ни҃ѣ . бгоро́дичен҃ъ .
Грѣхолю́бивъ сыи молю́ тя , безгрѣ́
шнаго бга рожде́шія . і҃же грѣхи́ мира
взе́мшаго чи́ста́я . многогрѣ́шную оу҃
ще́дрити дш҃у мою , и́грѣхи мо́я мно
гія потреби́ти . грѣ́шникомъ бо сама́
е҃сѝ о҃чисти́лище , и́непще́нїе дша́мъ наши́м
и́зба́вле́нїе . крто҃ бгоро́дичен҃ъ .
И́же и́зъ безъ́начала со҃ща рожде́ннаго , и́же
напосле́докъ тя́ плотїю рожде́шія , на
кресте́ вися́ща зря́щи хе҃ . оу҃вы́ мнѣ
вожделѣ́нныи і҃се҃ вопія́ше . како́ сла́ви
мыи и́ко бг҃ъ со҃ггла́ъ , со҃ безъ́зако́нныхъ
нѣ́ чла́къ , вне́ мои́ хотя́ распина́ешися .
пою́ тя долготерпѣ́ливе ; п҃ѣ , д҃ . і҃рмо҃ .
И́зъ горы́ пресвѣ́тыя сло́ве прїи́дъ , и́зъ
е҃ди́ныя бца , хотя́щь воплоти́ти ,
бгови́дно разе́мотрь . и́нео́трахомъ сла́во
сло́вяше си́лу твою ;
Тѣ́ло и́дшу і҃оу҃мъ , и́сердечна́я вся ,

хв҃и пожрѡ́сте вѣ́рою . и́мучи́телемъ
е҃вре́йствѡ побѣ́ждьше , зако́нне стѣ́и
вѣнча́стіемъ ;
Мечю́ і҃огню́ тѣ́ло преда́вше , жертвы
прїя́тны бы́сте бг҃и . и́ввоню́ бгоу҃хани
я , натрапе́зѣ та́и҃нѣ прине́сшіе ся ;
Несоу҃гле́има зарѧ́ во́зсїя́ ми́рови , мо́щи
твои́хъ мч҃е́никъ бг҃ода́телю . е҃ю҃же ѡ҃
гна́я тма́ нераз҃у́мїя , и́вто́мъ мѣ́сто
введе́ся бг҃оразу́мїе ; бгоро́дичен҃ъ .
Бл҃ще чи́ста́я , сло́ва бж҃тве́наго две́рн .
и́же це́ркви твое́и совоку́пленныя , и́тя
прч҃тою пѣ́снь҃ми хва́лящая , покры́и
и́неблюди ѡ҃вемы́ки зло́ъ ; п҃ѣ , е҃ . і҃рмо҃ .
Оу҃тренюю́щее вопїе́мъ ти , гн҃и спасе́и
ны . тыбо е҃сѝ бг҃ъ на́шъ , ра́звѣ тебе́
и́ного незна́емъ ;
Спу́тники дв҃цы ста́жа́вше страстоте́
рцы . взя́сте совершє́ны вѣне́цъ
повѣ́дѣ ра́дующеся ; Бж҃тве́наго и҃ма́нїя
зарѣ́ю просвѣ́тившеся , мч҃е́ницы пре
хва́льнїи : и́прно ми́ръ просвѣща́ете ;

Стрáстемъ господнимъ подóбящеся , страстотéрпцы . болéзни претерпéсте , доблемýдрено непобéдимїи ; бо .
Оýтиши непостоáнную бýрю , страстéй моúхъ . áже бга рождьши кормчїю йгá , пéснь , s . ірмо . Ризý ми подáждь свéтлу , одéянем свéто áко ризóю , многомúлостиве хе́ бже нáшъ ;
Брóнями вéры , добрé вооружúвшеся мýченицы . твéрдо оуназбúсте , сопротивоборцá врагá невúдимата ;
Памáть сты́хъ твои́хъ хе́ , вопéнемъ славúмъ . йтцý бгу нáшему , покловáнїе вéрою принесúмъ ;
Стрáстемъ твои́мъ ревновáвше хе́ , славнїи мýченицы , мýченїя претерпéша . йхже мл҃твáми бже , спаси́ всéхъ нáсъ ;
Цр҃ковь тá бжїю йковчéгъ , йчертóгъ одушевлéнъ . йдверь небéсную вцé , вéрнїи возвещáемъ ; кондáкъ . глáсъ , г҃ . подóбенъ . д҃ вáм днéсь .
Сб҃ бжтвенымъ блгодáти , дáръ чюдесéмъ

пріéмше стíи , чюдодéйствуете непрестáнно вмúре . вс҃ нáша страсти рукодéйствуем повсюдý невúдимымъ . кúре бгомýдре , всеоáнномъ слáвнымъ . вы́ бо бжтвенїи врачéве сéте ; йкосъ .
Сáми себé бви возложúвше стíи , вс҃ ко йскушéнїе люты́ зáнь претерпéсте , оумирáюще оубéрдно мýченицы дшáлїи . йпокончúнъ всемъ йстачáсте бжтвенам дарováнїа , йже рáзличныхъ недýгъхъ сýщимъ , ймнóгихъ йстаза́еми зóлъ . мнúхъже éдинъ йпéрвыи сéмь окáменный . тéломъ бо йдшéю , нáзвами лютыми болю́ , йвéрою вáмъ вопїю , йецвлúта мá . вы́ бо сýще бжтвенїи врачéве сéте ; пѣ . з҃ . ірмо .
Іже áггломъ отроки óгнь спасúи , йгремáщую пéщь преложúвъ нарóсу . блговловéнъ éси ги бже отцъ нáшихъ ;
Нбнымъ слáвы рачúтели бывше , страдáльцы твои ги , кúръ йоáннъ , врéменную йтлѣющую слáву остáвиша ;

Ꙗ́ко словесну́ю же́ртвꙋ преда́вше тѣ́ло ѩ́ко ѹ̀жене́ніе и҆зли́вающе тебѣ̀ бо́гу кро́вь, стрⷣа́льцы твои҆̀ и҆̀сце, всеѹ́жени бы́ша ;

Ꙗ́ко стра́шенъ е҆́сть мꙋ́ченикъ соборъ . ѩ́ко и҆̀поверже́рти дꙋхи прогна́ти . и҆̀неⷣꙋ гꙋбящимъ и҆̀цѣле́ніе подава́етъ ;

бо Па́че вины̀ раждае́ши человѣ́ческимъ вино́внаго . премно́гою бл҃гостію чл҃ка бы́вша . тѣ́мже согла́сно тѧ̀ чтꙋ́щимъ ѹ҆блажа́емъ ;

Пѣ҃ , и҃ . ирмо҃ . Ѥ҆же о҃ц҃а пре́жде вѣ́къ рожде́ннаго . и҆̀ зма́тере , напосл҃ѣ́ докъ рожде́нна . ѥ҆ще́ннїи пои́те , лю́дїе превозне́сите е҆́го во́вѣки ;

О҆́йдолѣ́скихъ негодова́вше же́ртвахъ , дх҃о́вны принесо́ша себѣ̀ слꙋ́жбы . на нб҃е́сѣи҆ трапе́зѣ , дш҃е́лїи мꙋ́ченїемъ ;

Та́йныя слꙋ́жбы ѥ҆ще́нно дѣ́йствꙋюще . ѡ҃тѣ́чество ѹ҆до́въ томꙋ́ принесо́ша . ѩ́ко прїа́тныя же́ртвы , тѣ́ло и҆̀ кро́вь на трапе́зѣ и҆̀ча́ши ;

Запина́теля пра́мтре ѹ҆ста́вшемъ , пи́щныи ѡ҃бы́йдите пото́къ . и҆ѡ҃бж҃тве́наго

дре́ва вкꙋше́сте дв҃ца , стрⷣа́нми ѹ҆̀ кра́свшемъ ;

Бг҃ородиченъ .

Пр҃ркъ проречє́нїемъ , прев҃та́ѧ вѣ́тѣ ко нецъ прїа́ша бж҃тве́ныи . ми́ръ вѣ́сь до́лжно тѧ̀ пѣ́ти чтꙋ́щимъ ѹ҆вѣ́ждаⷭ҇тъ ;

пѣ́снь , д҃ . ирмо́съ . Возве́личимъ тѧ̀ мт҃рь бж҃їю , и҆̀ла́вным бц҃е дво́ . ѩ́ко вспе́нїе ро́ждшꙋю дш҃а́мъ на́шимъ ;

Хвы ѡ҃рꙋ́жницы , недꙋ́гующимъ вра́чеве , кнр҃ъ и҃ѡа́ннъ . чюде́съ бл҃года́ть ѡ҃бга прїе́мше , и҆̀цѣла́ютъ вѣ́хъ на́съ ;

Дш҃е́вныѧ стра́сти предѣ́тавше кнр҃ъ и҃ѡа́ннъ , доконца̀ ѡ҃гона́ютъ вѣ́рою . и҆ си́лою хв҃ою непобѣ́дїмїи ;

Бг҃е зижди́телю , е҆го́же проповѣ́даша и҆ногда̀ , кнр҃ъ и҃ѡа́ннъ . творя́щаѧ па́мять тѣ́хъ мꙋ́ченїмъ , вс҃ѣ́мъ сꙋ́щедри ;

Ма́терь вс҃ѣ́мъ бг҃а на́шего , бж҃тве́но по чтѣ́мъ . тоⷣбо ра́ди вы́шнѧѧ сподо́би хо́мъ чѣ́сти , вопива́ющи ѥ҆мꙋ ;

Свѣтилникъ . по . нб҃е звѣ́здами . Ꙋ҆годотво́рителныи҆ свѣ́тилницы , кнр҃е

вотѡлѝнномъ . дш҃ъ нашихъ недѹги йтѣлѣ́съ йсцѣли́те . ѿгá прїе́мше бл҃годáть йсцѣлéнїи .

бгородиченъ .

Йже ѿбгá мирови , подáнныхъ бл҃гъ , ты винá ёи вцѣ . но їннѣ оумоли , ѡбщемъ спасéнїи бл҃гопремѣ́ннаго бгá ;

гл҃сти , вош҃ . глáса . глáсъ , д҃ .

Достохвáльными пѣ́сньми вѣ́рнїи возвели́чимъ , кира йѡáнна . їже дх҃омъ вобогѹ́плена , йпоплоти брáта мѹ́драм . вонмаже доблю҃ а҃данаїю похвалáющие , йпрозабленїе ёа҃ деодо́тїю , ёвдоки́ю , йдеокти́стѹ , втрастотерпица йприено дéвы , молящам хва ѡдшáхъ нашихъ ;

крто бгородичен . Распинáема видящи , йребра йнекопавáема копїе́мъ , прѣ́там хва чл҃колю́бца . плáчющи вопїáше . что̀ вѣ́ не мои́ . что̀ ти безбл҃годáрнїи людїе водáша , возбл҃гам йже вотворилъ ёви ймъ . йтцы́шием безчáдетвовати ма вселюбе́зне . дивлюем бл҃гоѹ́тробне , твоемѹ́ во́льномѹ распáтїю ;

налитѹ́ргїи . бл҃же́нна ѿканóна . пѣ҃ , г҃ . й ѕ҃ . прокúменъ . втры́мъ йже е́ѹть наземлѝ его̀ , оудиви́ гъ вс҃м волѝ своѥ́й вни́хъ . стúхъ . презрѣ́хъ гá предомно́ю вы́нѹ , йко одéвнюю менѐ е́сть , дам҃ неподви́жѹ . а҃пл҃ъ . ккорни́ѳомъ . Зачáло , рнг҃ . аллилѹ́їа҃ . глáсъ , в҃ . вѣ́ нн҃ѣ что̀ добро̀ , йли́ что̀ кравно̀ . но ёже жúти брáтїи вкѹ́пѣ . ев҃ґлїе . ѿма҃ . Зá , лд҃ . ѡполѹ .

причáстенъ . рáдѹитеся праведнїи ѹгд҃ѣ

Ѝ сегѡ́ же ко́ньчьствіа́мъ

и҃верхо́вныхъ а҃пⷭ҃то́лъ петра̀ и҃ па́вла .
нама́лѣи вечерни . стихо́вны . гла҃ . д҃ .
подо́бенъ . Да́лъ е҃ѣѝ зна́менїе .

Да́лъ е҃ѣѝ хвале́нїе ✲ цр҃кви твое́й г҃и ✲
чтны́мъ а҃пла҃ свои́мъ ✲ внеи́же прозѣва́
ютъ мы́сленнїи свѣти́лницы ✲ петръ
же и҃па́велъ ✲ а҃коже звѣ́зды слове́
сныя ✲ вселе́нную о҃зари́ющіа ✲ и҃ми
же просвѣти́лъ е҃ѣѝ за́падныи мра́къ ✲
і҃ⷭ҃е вседержи́телю ✲ спа́се дш҃а́мъ на́шимъ ✲

Да́лъ е҃ѣѝ оу҃тверже́нїе ✲ цр҃кви твое́и
г҃и ✲ петро́ву твє́рдость ✲ и҃па́ловъ
ра́зумъ ✲ невѣ́тлую мо҃дрость ✲ і҃ѡ́вою
бг҃огла́сїе и҃стинное ✲ є҃ллинскую пре́ле
сть ѡ҃гоня́ющее ✲ тѣ́мже та́и҃но наоу҃ча́
еми ѡ҃ѡ́бои́хъ ✲ пою́мъ та́ и҃ⷭ҃е вседержи́теле ✲
спе́се дш҃а́мъ на́шимъ ✲

Да́лъ е҃ѣѝ о҃бразъ ✲ обраще́нїемъ согрѣ́шаю
щимъ ✲ ѡ҃ба а҃пла свои́мъ ✲ и҃же пе́рвіе
ѡ҃вергъ́шагосѧ тебѣ̀ вобре́мѧ встра́сти ✲

и҃покая́вшагосѧ ✲ і҃и҃же про́повѣ́ди тво
е́и҃ ✲ сопротивля́ющіагосѧ и҃вѣ́рославша ✲
і҃ѡвею̀ , собо́рꙋ первосто́ятельствꙋющи
дрꙋгъ твои́хъ ✲ і҃ⷭ҃е вседержи́теле ✲ спе́
дш҃а́мъ на́шимъ ; сла́ва . гла́съ , и҃ .

До́вадитель и҃гони́тель цр҃кви бы́сть ,
па́вле вселаже́нне . є҃небесѣ́же зва́нъ
бы́въ , защити́лъ е҃ѣѝ ею̀ преславно .
ею̀же і҃н҃ⷭ҃ молѝ и҃зба́вити ста́до твое́
ѡ҃вѣ́дъ , и҃спастне́мъ дш҃а́мъ на́шимъ ;
і҃н҃ⷭ҃ . бо҃ . Кро́въ твои́ бц҃е дво́
врачебьство̀ е҃сть дхо́вное . воньбо при
бѣга́ющіе , ѡ҃дш҃е́вныхъ неду́гъ и҃зба
вле́мсѧ ; про҃ , дню . на стихо́вны
стры . гла҃ , в҃ . по . є҃гда̀ ѡ҃древа .

Пе́тре а҃пⷭ҃тлѡмъ о҃снова́нїе . ка́мене хв҃ⷭ҃
цр҃кви , хр҃тїа́нѡмъ и҃спе́рва . пасѝ
ѡ҃вца̀ своего̀ двора̀ сла́вно . а҃гньца своѝ
сохранѝ , ѡ҃вѡ́ка лю́тыихъ . и҃зба́ви
ста́да твоѐ , ѡ҃напа́стей лю́тыихъ . тѧ
бо мо҃лнтвенника кг҃ꙋ , несꙋ́мпна стѧ
жа́хомъ вои҃стинꙋ . і҃ѡтебѣ̀ хва́лящесѧ

спасáемся . стúхъ . Вовсю зéмлю
úзыдóша вещáнїя úхъ , úконцà
веленны́м глагóлы úхъ .
Пáвле úзы́кωмъ лóвче . хрт҃úáнωмъ пе
рвоучúтелю . вселéнныи свéтúлнúче .
оу҃стà немóлчна хà живáго бга . óбтекúи
úкоже влнце кωнцà вс҃м , проповéданїе м҃
бжтвеным вéры . разрéшúвшú wу҃зы грѣ
хóвныхъ , вс҃м воспвалúвшúмсѧ тм҃ , х҃
úкрасúвшúмсѧ м҃твáмúтвоúми , стн҃ .
и свсà пωвéдаютъ слáву бжїю .
Пéтре верхóвныи оучéнúче . пáвле áпл҃ м҃
úсполнéнїе , пéрвїи прωповéдницы .
нúнѣ содерзновéнїемъ мωлúтесѧ , кбг҃у
прилéжно . úскóру пóмощь , úразрѣ
шéнїе вéдъ , úкýпѣ нúзпослúте úскω
рвя́щúм нáм . úáко да похвáлúмсѧ вéрою ,
нúнѣ вспéтúи вáшеи сúи . дéлы прослáвл҃
úвше покрóвъ вáшъ , слá . úнѣ . бо .
Рáдуйсѧ вс҃м тварь тебѣ вопúéтъ .
рáдуйсѧ прест҃áѧ дво . рáдуйсѧ úкú
петре двдовъ . рáдуйсѧ úзрастúвшúмъ

грóздъ тáúныи . рáдуйсѧ двéре нбнáѧ ,
úнеопалúмаѧ кýпúно . рáдуйсѧ свéте
вемúрныи . рáдуйсѧ вéхъ рáдовѣти .
рáдуйсѧ áпл҃ωмъ рáдованїе . рáдуйсѧ
хрт҃úáнωмъ заступлéнїе . рáдуйсѧ пре
стáтелнице вúéмъ чтýщúмъ тм҃ ;
тропáрь . глсъ , д҃ . úже áпл҃ωмъ перво
прт҃олнúцы . úлкъ навелúцéй вечéрни .
навелúцéй вечéрни , блажéнъ мýжъ .
úгúвозвáхъ . поставúмъ стúхú , úмъ .
стúхóвны . глсъ , в҃ .
Кúими похвáльными вéнцы , ωдѣемъ
петрà úпáвла . раздрéшенаѧ тѣлесы ,
úсвоскýпленаѧ дхомъ . бгопроповѣдни
комъ первостоáтела . óбого оу҃бо úáко
áпл҃ωмъ прeнaчáлника . óбогоже úáко пáче
úнéхъ трýждьшасѧ . сúхъбо вонѣти
нý достóúно , безсмéртныѧ слáвы ,
вéнцы вéнчáетъ хс҃ бгъ нáшъ , úмѣ
úи велïю мúлость ;
Кúими пѣснéнымú добрωтáми , вéнчá
емъ петрà úпáвла . бгоразýмïм крúлѣ ,

прелетѣвшаѧ конца̀ , и҆къ нб҃сѝ возне́
сшаѧсѧ . рꙋцѣ є҆ѵ҃алїѧ бл҃годати .
но́зѣ и҆стїннаго проповѣданїѧ . рѣки
премꙋдрости . кре́стныѧ рѡ́ги , и҆ми
же бѣсѡ́мъ шата́нїѧ хс҃ низложѝ ,
и҆мѣѧи ве́лїю ми́лость ;
Кі́ими дх҃о́вными пѣ́сньми , похвали́м
петра̀ и҆па́вла . і҆же безбо́жїѧ заклавшаѧ
незатыка́емаѧ ᲂу҆ста̀ , стра́шныѧ дх҃а
меча̀ . ри́мꙋ свѣ́тлаѧ ᲂу҆добре́нїѧ .
всей вселе́ннѣй пита́телѧ . но́ваго за
вѣта бг҃опи́санныѧ скрижа́ли мы́сленныѧ .
и҆хже в сїо́нѣ хс҃ призва̀ , и҆мѣѧи ве́лїю
ми́лость ; слава . гласъ , д҃ .
Тре́тїе вопроше́нїе , є҆же пе́тре любишили
мѧ . тре́тїѧго ѿверже́нїѧ хс҃ и҆спра́вилъ
є҆сть . тѣ́мже и҆ктайновѣ́дцꙋ си́монъ .
гн҃и , всѧ вѣ́си . всѧ зна́еши . ты
вѣ́си ꙗ҆ко люблю̀ тѧ . тѣ́мже к нему̀
сп҃съ , паси̇̀ ѡ҆вца̀ моѧ̀ . паси̇̀ и҆збра́нныѧ
моѧ̀ . паси̇̀ а҆гньца моѧ̀ , ꙗ҆же свое́ю
кро́вїю снабдѣ́хъ воспасе́нїе . того̀ моли̇̀

бг҃обл҃же́нне а҆пс҃ле , дарова́ти на́мъ ве́
лїю ми́лость ; і҆нн҃ѣ . бг҃оро́диченъ .
і҆же тебѐ ра́ди бг҃оѿц҃ъ прр҃къ дв҃дъ .
вы́ходъ . проки́менъ , дн҃ю . та́же .
ѿсобо́рнаго посла́нїѧ петро́ва . чте́нїе .
Гра́тїе , бл҃гослове́нъ бг҃ъ і҆ѡ҃цъ г҃а на́
шего і҆с҃а х҃а . і҆же помнѡ́зѣи ми́
лости свое́й , породи́въ на́съ воᲂу҆по
ва́нїе живо , воста́нїемъ і҆с҃а х҃а и҆з
ме́ртвыхъ . в наслѣ́дїе нетлѣ́нно ,
и҆нескве́рно и҆неᲂу҆вѧда́емо , соблю
де́но на нб҃сѣхъ , в ва́съ и҆же си́лою
бж҃їею соблюде́ныхъ вѣ́рою , воспасе́
нїе гото́во ѿкры́тисѧ , во́времѧ по
слѣ́днее . о҆не́мже ра́дꙋитесѧ ма́ло
нн҃ѣ . а҆́ще лѣ́по є҆сть печа́лни бы́
вше в разли́чныхъ напа́стехъ . да
и҆скꙋше́нїе ва́шеѧ вѣ́ры , мнѡго
честнѣ́йше зла́та ги́бнꙋща , о҆гне́мъ
же и҆скꙋше́на о҆брѧ́щетсѧ , в похва
лꙋ̀ и҆сла́вꙋ и҆че́сть , воѿкрове́нїи і҆с҃
хв҃ѣ , є҆го́же невидѣ́вше лю́бите .

нанегóже нн҃ѣ незрѧще , вѣрующеже ,
рáдуитеся рáдостїю неизглáнною и҃провлá
вленою . прїемлюще кончи́ну вѣръ вá
шей , спасéнїе дшáмъ ;

ѿ соборнáго послáнїя петрóва , чтéнїе .

Возлю́бленнїи , препоя́савше чре́сла по
мышлéнїя вáшего , трезвя́щеся совер
шéнѣ . уповáйте напринесéмую вáмъ
блгодáть , ѿкровéнїемъ і҃с҃ хв҃ым҃ъ , я҃ко
чáда послýшанїю . несообрáзующеся
пéрвыми похотьмѝ неразýмїя вáшего .
нó позвáвшему вы сто́му . и҃ми
сти ковсéмъ житїи́ бýдите . Зане́ пи́
шетъ . сти бýдите , я҃ко áзъ сть
ёмь . і҃аще ѿц҃а называ́сте нелице
мѣ́рно судя́ща , комýждо подѣлý .
вострáсте житїя вáшего , лѣ́то живе́
те . вéдяще я҃ко нетлѣ́нными сре
бро́мъ и҃ли злáтомъ и҃збáвистеся ,
ѿ҃ýетнаго житїя вáшего ѿц҃ы прéдана
го . нó чéстною кровїю , я҃ко áгнца
непоро́чна , и҃неквéрна х҃а ;

ѿ соборнáго послáнїя петрóва , чтéнїе .

Возлю́бленнїи , молю́ вы҃ . я҃ко прише́ль
ца и҃ стрáнники . ѿгребáтися ѿ плоть
ски́хъ похотéнїи , я҃же воюю́тъ на́
дшу . житїе вáше и҃мýще добро́ во
я҃зы́цѣхъ . да о҃не́мже клевéщутъ вы҃
я҃ко злодѣ́я , ѿ добры́хъ дѣлъ ви́дѣ
вше , прослáвятъ бг҃а въдень посѣще́нїя .
повини́тесяýбо всѣ́кому чл҃ву зданїю ,
гд҃а рáди . áщели́же ц҃рю , я҃ко преóблада
ющу . áщели́же кнзе́мъ , я҃ко ѿ҃него́
посылáемымъ . во ѿмще́нїеýбо злодѣ́
емъ , и҃похвалýже добродѣ́емъ , я҃ко
тáко е҃сть воля бж҃їя . блгое́ твори́
щемъ , ѡ҃бъ҃ýздовáти безýмныхъ
человѣ́къ неразýмїе . я҃ко свобóдни ,
а҃не я҃ко прикровéнїе и҃мýще злóбѣ свобóдý .
нó я҃ко рабы́ бж҃їя , вс҃ѧ чти́те . бра
тство возлю́бите . бг҃а бо́йтеся . ц҃ра
почитáйте . рабѝ повинýющеся всѣ́
кому стрáсѣ вла́кам҃ъ . не то́кмо блги́м҃ъ
и҃ кроткимъ , нó и҃ строптивымъ .

вѣбо ѣ́сть оу҃годно пре́дѣ҃гомъ . а҃ще со́
вѣ́сти ра́ди бж҃їѧ терпи́тъ кто҃ вскѹрби,
встражда҃ безъ пра́вды . ка́кво похвала́ ,
а҃ще вѡгрѣша́юще и҃мѹ́чими терпи́тѐ . но́
а҃ще бл҃готворя́ще и҃стражду́ще терпи́тѐ .
сі́ѐво бл҃года́ть пре́дѣ҃гомъ . наслѣ́бо и҃зва́
ни бы́сте . занѐ и҃хс҃ пострада́ понасъ ,
на́мъ ѡ҃ста́вль ѡ҃бразъ , да пошле́дѹемъ
вто҃па́мъ ѣ҃гѡ҃ . і҃же грѣ́ха҃ несотвори́ ,
ниѡ҃бре́тесѧ ле́сть вооу҃ствхъ ѣ҃гѡ҃ . і҃же
оу҃ка́рѧемъ , проти́вѹ неоу҃ка́ряше . и҃
прі́емлѧ стра́сти непрещаше . предаѧ́ше
же вѹдя́щемѹ пра́ведно . і҃же грѣ́хи
на́ша , вамъ возне́сѐ на́тѵлъ вѣ́оемъ
на́древо . да грѣ́хи҃ ѡ҃ложи́вше , пра́вдою
пожи́вемъ ; блнтїѭ , втнхвр҃ы .
гла́съ , в҃ . самогла́сны .

Гради́те вобшѹ́ры дне́ь вѣ́рны҃ оу҃се́рдно ,
же́ртвѹ бл҃гопрїѧ́тнѹ҃ бли́цѣ ста́вше вкѹ́
пѣ , бл҃года́ти и҃збра́нным҃ хи́трецѧ ,
петра҃ и҃ па́вла подѡ́бными҃ хвала́ми вѣнча́
емъ . а҃ко незави́стно вѣ́емъ сло́во

вѣ́кавше . сѣ́ми и҃ блгода́ть дха҃ ѡ҃бога
ти́ша . і҃нѣ́тїннаго вингра́да сѹ́ще лѡ́зїе ,
гро́здъ зрѣ́лъ на́мъ возде́ржа́ша , ве
селѧщъ срца҃ на́ша . сѣ́имъже ѿкровѣ́но҃м
лице́мъ , и҃чи́стою сѡ́вѣстїю возшпїе́мъ
гла́ще . ра́дѹитасѧ разори́телѧ безе́ло
вѣ́сным҃ъ , и҃сѹжи́телїе словѣ́сным҃ъ .
ра́дѹитасѧ вѣ́хъ творца҃ и҃стори́телѧ ,
и҃збра́нїѧ кра́снаѧ . ра́дѹитасѧ хода́таѧ
благи́хъ , и҃ѿгони́тели ле́стны҃хъ . и҃хже
мѡлнмъ , моли́тисѧ всегда҃ . смире́нїе
тве́рдо ми́рови и҃спрои́зити , кѹзижди́те
лю і҃оу҃чи́телю , и҃дша́мъ на́шимъ ве́лїю
ми́лость ; Оу҃чнкѝ хв҃ы , і҃ѡснова́нїѧ
цр҃кви . и҃стїнным҃ъ сто҃лпы҃же и҃сте́ны ,
и҃трѹбы҃ бжтвенным҃ъ , хв҃ы҃хъ оу҃чені҃и
и҃стражда́нїи . і҃же и҃верхо́вники петра҃ и҃па́
вла , вѣ́сь ми́ръ а҃ко прести́теля воз҃хва́
лнмъ . вїно҃ ѡ҃бтекѡ́ша широ́тѹ всеѧ҃
земла҃ . а҃коже ора́ломъ сѣ́кша вѣ́рѹ ,
и҃вѣ́мъ бг҃оразѹ́мїе вѣ́адиша , тр҃ческое
а҃вля́ще сло́во . Ѳпе́тре ка́мене ѡ҃снова́нїѧ ,

и҃пáвле всеѹдè и҃збранный . їже и҃зпражéнїи волóве хв҃ы , вс҃ѣ приблекóша кѣ бг҃оразумію , и҃зыки грáдыже їс҃тровы . є҃врéиже пáки кохѹ возведóша . и҃мѡлитъ спастúѣ дшáмъ нáшимъ ;

Пéтре верхóвне слáвныхъ а҃пл҃ъ , кáменю вѣ́ры . и҃пáвле чюдне , цр҃квамъ витíи и҃зветúлникъ . бж҃тве номѹ прéстолѹ предстоя́ще , ѡ҃нáмъ хв҃и мѡлúтвамъ ;

Пáвле оу҃чтà гн҃ѣ , ѳ҃новáнїе оу҃чéнїемъ . їже нѣкогдà оу҃бо гонúтель і҃с҃а є҃пра , нынѣ́же и҃первопрéстолникъ а҃пл҃омъ бы́въ блажéнне . тѣ́мже неи҃зглáннаѧ ви́дѣ мѹ́дре , даже дотрéтїаго нб҃сѐ вшéдъ . и҃звыва́ше , прїи́дѣте сомнóю , и҃ бгá гихъ нелишúмсѧ ; слв҃ . глс҃ , г҃ .

Вы́шняго і҃ер҃лúма грáждане . кáмень вѣ́ры . витíи цр҃кви хв҃ы . и҃тр҃чéвшаѧ двоúце , мúрови лѡвцы́ . ѳ҃тá вльше днéсь нáже наземлѝ , ѡ҃и҃дóша стрáданїемъ кѣбг҃ѹ . и҃мѡлúтъ прúсно

содерзновéнїемъ , спастúемъ дшáмъ нáшимъ ; їнн҃ъ . бг҃ородúчнъ .

безѣ́вкмене ѡ҃бж҃твенаго дх҃а .

наєти . стры , самогла́сны . глáсъ , а҃ .

Гáже повемъ грáды оу҃зы и҃некѡрби твоѧ , кто̀ скáжетъ слáвне а҃пл҃е пáвле . трѹды и҃мѡлѣ́зни и҃вдѣ́нїѧ . нáже воáлчи и҃вжáжди злоустрáстїѧ . нáже вѣ́змѣ и҃наготи́ , кѡшницѹ и҃жезлы́ бі́енїѧ . кáменное метáнїе , и҃презрѣ́нїе . глѹбины и҃стопле́нїѧ . позóръ бы́ѣть и҃ а҃гг҃лѡмъ и҃ч҃лкѡмъ . вс҃ѧ оу҃бо претерпѣ́въ є҃ви , ѳ҃оу҃крѣпля́ющемъ тѧ х҃ѣ . дамúръ приѳбрáщеши , ѳ҃х҃ѣ і҃с҃ѣ гдѣ своемѣ́ . тѣ́мже мóлимъ тѧ , творя́щи пáмять твою вѣ́рно . непрестáнно мóлѝ , спастúемъ дшáмъ нáшимъ ; четúхъ .

бовею́ зéмлю и҃зыдѡ́ша вѣщáнїѧ и҃хъ , и҃ѵконцà вселéнныѧ глагóлы и҃хъ .

Гáже повемъ грáды казáнїѧ , кто̀ и҃сповѣ́сть чтны́и а҃пл҃е . и҃лѝ кто̀ предстáвитъ пѡдéвги и҃тр҃ѹды твоѧ , и҃же

трудне́мъ воскре́сшаго хр҃та . давъ́ше приобра́
щеши , и҃хр҃не приведе́ши цр҃кве . но сію
прове́ни сохрани́ти , до́брое твое́ и҃спове́да
нїе , даждедоконе́чнаго и҃зба́вленїа , па́
ве а҃пле , и҃поу́чителю цр҃квамъ ;

стихъ . Нб҃а повѣ́даютъ сла́ву бж҃ію ,
твореніе́же рукоу́ дѣ́ло его́ возвѣща́ет твердь .

Свѣтильники вели́кіи церко́вныи , петра̀
и҃па́вла воспои́м . па́че бо со́лнца возсіа́вша ,
наученіи оутвержде́нїи . и҃зы́ки зара́ми
проповѣ́данїа , о҃нев҃ѣ́дѣнїа возведо́
ша . о҃бъ оу҃ко накр҃тк пригвождьм ,
кнб҃ѣи ше́ствїе твори́м , и҃дѣ́же цр҃тво́м
ключа́ о҃ха прїи́мъ . о҃бъ́же мече́мъ оу҃бѣ́
ченъ бы́въ , къпе́кл о҃шедъ . подостоя́
нію оу҃блажа́ютем . і҃ѡа і҃или́ви возвѣща́
ютъ , а҃ко нарица́емаго бга , непра́ведно рукѣ
прострѣ́рша . тѣ́мже мл҃твами и҃хъ хе
бже на́шъ , и҃же на́ны низ́ложи . и҃спра
вослáвныхъ вѣ́рѣ оу҃тверди , а҃ко чл҃ко
лю́бецъ ; слáва . глáсъ , ѕ҃ .

Пра́здникъ ра́достенъ возсіа́ кконцемъ

дне́сь , вечествна́м па́мать прем҃ѫ
дрыхъ а҃пл҃ъ , и҃верхо́вныхъ петра̀
и҃па́вла . тѣ́мже и҃ри́мъ ра́дѹемъ
ся ликовствѹ́м . вп҃ро́сехъ и҃пр҃ѣ
нїихъ пра́зднуемъ и҃мы ерати́е ,
вечествныи сіи́ дн҃ь совершивше .
ра́дѹемъ пе́тре а҃пле , и҃скреннїи
дрѹ́же своего́ оу҃чи́тм ха бга на́шего .
ра́дѹемъ па́вле вселюбе́зныи , про
повѣ́дниче вѣ́рѣ , і҃поучителю все
ле́нствїи . а҃ко и҃мѣ́м дерзнове́
нїе , вѹпрѹ́же вѣтои́зра́нныи ха
бга на́шего , моли́ спастисм дш҃а́мъ
на́шимъ ; і҃ннѣ . бцы́ . бгоро́диченъ .

Бце тыи́ лозá и҃стинна́м , воз
расти́вшїм на́мъ пло́дъ живо́тныи .
тебѣ́ мо́лимсм , моли́мсм дерзнове
ннѣ́и тыми а҃пл҃ы . помилова́тисм
дш҃а́мъ на́шимъ ; тр҃о . глáсъ , д҃ .

И҃же а҃пл҃омъ первопрестѡ́лницы ,

йвселе́нныи оу́чи́телїе . влкⷭ вⷭѣ́хъ
мо́лите , ми́ръ вселе́нныи дарова́
ти , йдша́мъ на́шимъ ве́лїю ми́
лость ; наоу́трени . по , а́ . сти
холо́гїи . гла́съ , а́ .
подо́бенъ . ка́мени знаменанⷭ .
Ц ерко́внаго ка́мене , вехва́лнаго
петра̀ . йпобо́рнаго па́вла , ми
рскоую мре́жⷭ , достои́но воехва́лимъ
вѣ́рнїи , я́ко и́моуща ключа̀ нб̃ныя .
ѿни́хъже просвѣ́тимъ вселе́нныя ,
вѣ́рою тр̃чⷭскою . слава́ прослáвльше
мⷭ ва́съ . слава́ оу́крѣпльшемⷭ
вы . слава́ даровáвшемⷭ ва́съ ра́ди
жи́знь вѣ́чноую ; дважды .
слава́ . їнѣ̀ . бг̃ородичен̀ .
Р о́ждⷭ свои́ вже́ственныи , имиже
зижди́тель новила́ сѧ̀ дво́ пр̃та́ , ,
воплоще́нна бл̃гостїю , простéрши
оумоли́ его̀ . йзбáвити на́съ

ѿнапле́тїи , йстрасте́и йвѣ́дъ ,
воехвалáющаⷨ тѧ̀ любо́вїю , йвопїю
щаⷨ кт̀ебѣ̀ . слáва вели́чествомⷭ
вт̃а . слáва прошéдшемⷭ йз̀тебѐ .
слáва свобо́ждьшемⷭ на́съ рожествомъ
твои́мъ ; по , в̃ . стихоло́гїи ,
свѣ́дáленъ . гла́съ , д̃ . подо́бенъ .
йви́ѧ дне́ь . .
С вѣтолу́чными сїа́нїи , я́коже
звѣ́зды земны́ѧ ксонца̀ просвѣ́
щáете , оу́чéнїи вт̃аго проповѣ́да
нїѧ . небе́снїи таи́нницы , гни
а́пли ; дважды . слá . їнѣ̀ . бо .
Т е́плое застоу́плéнїе е́ущимъ вни́ждⷭ ,
на́шⷭ по́мощь , йкг̃ⷭ премѣне́нїе .
е́ѧже ра́ди тлѧ̀ йзбáвихомⷭ . вц̃ⷭ
вѣ́рнїи оу́блажа́емъ ; пополне́мосѧ̀ ,
свѣ́дáленъ . гла́съ , и́ . подо́бенъ .
прему́дрости .
Г лубинѫ̀ ловлéнїѧ о́ставль , съни́зше
прїѧ́тъ ѿц̃а бжтвеное ѿкровéнїе ,

є҆же словесѝ воплоще́нїе . нєодерзно
вє́нїемъ вѣ́рно вопїи́ше зижди́телю
сѝ , бж҃їм тѧ вѣ́мъ є҆ди́наго
цна . тѣ́мже подостои́нїю , во
и҆́стинꙋ показа́вшаго ка́мень вѣ́ры ,
и҆ключь бл҃года́ти , пе́тре а҃пле .
моли́ хр҃та бг҃а , грѣхѡ́въ ѡ҆ставле́нїе
дарова́ти , пра́зднꙋющимъ любо́вїю
є҆ѵ҃ꙋ па́мять твою ; сла́ва .
Сн҃бсе зва́нїе ѡ҃бг҃а прїи́мъ , и҆́мене
проповѣ́дниче свѣ́тѡ , вѣ́мъ и҆́же
бл҃года́тїю проси́вый оу҃че́нїя . За
ко́нноѵ́бо потре́ръ сло́ѵ́жеѵ́ писа́нїя .
словесы̀ напи́салъ є҆сѝ ра́зꙋмъ дхо́
вныи . тѣ́мже и҆́ѵ́тре́тїе не́бо вза́
тель превы́спрено , вра́и достигль
є҆сѝ , па́вле а҃пле . моли́ хр҃та бг҃а ,
вѡгрѣше́нїемъ ѡ҆ставле́нїе дарова́
ти , пра́зднꙋющимъ любо́вїю є҆ѵ҃ꙋ
па́мять твою ;

їюнѧ . бѳ҃ . Я́ко вселенопо́рочнаѧ невѣ́ста
творцꙋ . я́ко неискꙋсомꙋ́жнаѧ мт҃и
и҆зба́вителѧ , прїѧ́телище я́ко сꙋщи
оу҃тѣ́шителѧ всѣ́мъ . безако́нїю
мл҃ѧ сꙋща є҆кве́рно жили́ще , и҆́ѵ́вешѧ
и҆гра́лище вра́зꙋмъ бы́вша . потщи́ся
и҆сѝхъ злодѣ́йствїѧ мл҃ѧ и҆зба́вити .
свѣ́тло жили́ще добродѣ́тельми водѣ́
лавши . свѣтода́тельнаѧ и҆нетлѣ́ннаѧ ,
ѡ҃женѝ о҆́блакъ страсте́й . и҆́вы́шняго
прича́стїѧ сподо́би , и҆́ѵ́вѣ́тꙋ невече́рне
мꙋ мл҃твами сѝ ; ѵ҃тепе́нна .
а҃нтѝ , пе́рвыи . д҃го , гла́са . про .
гла́съ , д҃ . вовсю̀ зе́млю и҆зыдо́ша вѣща́
нїѧ и҆́хъ . и҆́ѵ́конца̀ вселе́нныѧ гл҃ы и҆́хъ .
ѵ҃ти́хъ . нб҃а̀ пов҃ѣ́дантъ сла́ꙋ бж҃їю .
вс҃ѧко дыха́нїе . ѵ҃ти́хъ . хва́лите бг҃а
вс҃тыѧ́хъ є҆го̀ . є҆ѵ҃а́лїе вскр҃но , а҃і .
ѡ҃ѡ҃а́нна . зач҃ . зз҃ . по , и҆ мѣ ѱалмѣ ,
ѵ҃тихѣ́ра , самогла́сна . гла́съ , ѕ҃ .
И҆́же благочести́ѧ и҆́ѵ́тїнныѧ проповѣ́дни
ки , и҆҃цр҃кви превѣ́тлыѧ звѣ́зды ,

пѣснь҃ми хвалѣнымн почтемъ . петра̀ ка́менѧ вѣ́рнымъ , и҃пла́ва и҃стинна́го оу҃чи́теля , и҃таи́нника хва̀ . и҃н бо и҃стинное сло́во вѣ́ровавше въ сердца̀ вѣ́рныхъ , вѣ́чнмъ плодоно́сїе да́рующа . и҃мо́литъ ха̀ бга̀ , спасти́ѧ дша́мъ на́шимъ ;

канѡ́нъ дамаскина́ . канѡ́нъ , вто́мъ а҃пло́столъ петрѡ́в . на и҃ . ірмо́ по , двиѫ́ды . а҃тропа́рїи на ѕ҃ . гла́съ , д҃ . пѣ́снь , а҃ . ірмо́съ . Нѣ́сть тебѣ̀ подо́бенъ , препрослáвленныи гн҃и . рѹ́кою бо кре́пкою и҃зба́вилъ е҃сѝ лю́ди . и҃хъ же вта́жа̀ чл҃колю́бче ;

Верхо́внѣишаго а҃пло́мъ днесь . ꙗ҆́ко первозва́нна хв҃а , бго́дхновенными пѣ́сньми , достои́но воспо́емъ ; Тебѣ̀ превѣ́чныи , прозрѣ́вшему пре́ви́дѣ , всеблаже́нне пе́тре . ꙗ҆́ко предста́телѧ свое́ѧ цр҃кве , и҃ первопре́стольника ; Ниплоть нижѐ кро́вь тебѣ́ , но҃ ѻ҆́цъ вдохнѹ́ . ха̀ бгословити ,

сна и҃стинна бга̀ вы́шняго а҃пле ; бо . Го́рѹ сѣ́вю . превы́шнее носи́ло . мт҃рь бж҃їю , и҃дѣ́ѹ и҃стиннѹю порожьствѣ́ бо́гопое́мъ ; канѡ́нъ . вто́мъ а҃пло́ѹ па́влѹ , на , ѕ҃ . гла́ , и҃ . пѣ́снь , а҃ . ірмо́съ .

Просвѣ́щенныи невѣко́маго превѣ́чнаго . и҃ви́дѣ сла́нце Зе́млю , е҃и́же нѣ́сть ви́дѣло . лю́таго врага̀ вода̀ потопи́ла е҃́сть , и҃не проходи́мо прои́де и҃и́ль . пѣ́снь во вопѣва́шеѧ . гви поемъ , сла́вно бо прослáвисѧ ; І҃же и҃ко́же сѹ́щаѧ , на рица́ѧ несѹ́щаѧ . хе бж҃твенымъ ра́зѹмомъ , па́вле всеблаже́нне . тон и҃зма́терна чрева̀ тѫ́ и҃зве́ргла , понестѝ предъ҃ѧзы́ки бж҃е́ственое е҃го̀ и҃ме́нѧ , е҃́же па́че вс҃е́кого и҃ме́не . сла́вно бо прослáвисѧ ; Бѹ́дѹщее возвѣщаѧ тебѣ́ ꙗ҆́вленїе , блгочестїѧ̀ па́вле , и҃ль҃тѝ о҃чище́нїе . хе и҃ко́лѣ нагорѣ́ мо́лнїе зра́ченъ . о҃́чи оу҃́бо помрача́етъ плотьскїѧ̀ , дше́вныѧже вразѹмля́етъ , трѣ́вскимъ ра́зѹмомъ . сла́вно бо прослáвисѧ ;

Обрѣ́заніе оу҃бо соверша́м ѳ҃домоднѐвно ,
пре́вни́тель ѿ҃чимъ па́вле преда́нїемъ . ѿ҃
вѣ́мене е҃вре́йска . колѣ́на вені́ами́нова.
по зако́нѹже фарне́ѡ́ню ѩ҃вльем . вмѣ́ни
ѳ҃ѣ́ѡ҃ вѣ́м оуме́ты , ѝ҃ха прїѡ́брѣ́лъ ѳ҃ѣ́ѡ҃ .
сла́вноѵ прослáвлéнїем ;
Бгородичен .
Чи́стам мт҃и бг҃а вседержи́тел҃ , ѿ҃ца́рь
ѵ҃ска́го колѣ́на ца́рца и҃зра́стши . і҃ѳ҃ди́на
бг҃а вѣ́ки цр҃твѹ́ющаго , ро́ждьши пло́
тїю па́че е҃сте́ства . ѿ҃вѣ́дъ м҃а спаѕи ,
гѳ҃и пѣ́нца . сла́вноѵ прослáвлéнїем ;
Катавасїм . ѿ҃вéрзѹ оу҃ста . пѣ́снь , г҃ .
Ірмо́съ . Немѹ́дростїю ни́ѕи́ло́ю , нѝбо
гатьствомъ хва́лимсѧ . но̀ твоéю ѿ҃чею
вселáвною мѹ́дростїю бо́жїею . я҃́ко нѣ́
сть с҃тѣ , па́че тебѐ ч҃лколю́бче ;
Тѧ҃ блаже́нна , сла́дкам оу҃ста̀ х҃а бг҃а .
и҃ѕокро́вище тве́рдо цр҃тві́м показа́ша .
тѣ́мже вопїе́мъ тѧ҃ , пе́тре а҃пле ;
Нá камени твоегѡ̀ бг҃осло́вїм , водрв
зѝ влады́ка і҃ѣ , цр҃квь непрекло́ннѹ .
вне́йже тѧ҃ а҃пле пе́тре сла́вимъ ;

Я́ко пребо́лши а҃́гглъ , пе́тръ вѣ́тлéвѝ .
навторо́мъ бо ѕтрашне́мъ пришéствїи ,
его̀ х҃е бг҃ъ , вѹ́дїѭже и҃спрéстóльна рече́
бы́ти ; Невѣ́кѹ́обра́чнам , я҃́же бг҃а бо҃
пло́тїю ро́ждьши . ѕтрастны́ми прилѹ́
ги преклоне́на м҃а оу҃твердѝ . и҃ѣ́сть бо
чи́стам , па́че тебѐ помо́щница ;
Гл҃ . Ірмо́съ . Ты҃ е҃ѝ оу҃тверже́нїе ,
притѣка́ющим т҃и г҃и . ты҃же свѣ́тъ
ѿмраченым҃ъ , и҃поéтъ тѧ҃ дх҃ъ мо́и ;
Ты҃ ка́мень ѳ҃снова́нїм , вѣ́рным҃ъ дѹ
ша́мъ положéнем҃ъ . мнѡгоцѣ́нен҃ъ , краe
оу҃го́лен҃ъ , е҃вра и҃́гг҃а ;
Па́вле всеблже́нне . наѳ҃снова́нїи твоéмъ ,
моли́м добродѣ́телиѣ́мъ , наздáтием҃
на́мъ ба́шем҃ свѣ́тлости ;
Всегда̀ ме́ртвость і҃ѣ́сѹ́ , наѣ́ѡ́ем҃ъ тѣ́лѣ
и҃стинно па́вле ѳ҃́бно́м҃ . еподо́бнем҃ и҃сти
нны́и жи́зни ; Бгоро́дичен .
Тѧ҃ бг҃и стажáхомъ прибѣ́жище , и҃
стѣ́нѹ наш҃ѹ хр҃ст҃їа́не . тѧ҃ славосло́
вимъ немо́лчно безневѣ́стнам҃ ;

ипакои . гла , е . Кам темница имѣтъ тебѣ оузника . кам ли цркви имѣтъ те бѣ витіа . дамаскъ вельми мрътвуетъ отебѣ павле . видѣ бо тѧ преодѣлна вѣтѣ . римъ твою кровь пріемъ , итои играетъ . но тареъ мношжае радуетеѧ , и любитъ чтущи твоѧ пелены . петре камене вѣры . павле похвало вселенныи . шрима вошедшева оутвердите наѣ ;

пѣ , д . ирмо . Сеи бгъ нашъ , иже ѿ двы воплощьѧ , иесетество обиживъ . емуже поюще вопіемъ . слава силѣ твоеи ги ; Улкшмъ ловца тѧ , якоже обѣща хе , водѣла бжтвена . своеѧ цркве , первіе вручивъ ключа ;

Тобою оумолѧемъ жизнодавецъ іе . иже вазатиже ирѣшати , давъ ти правѧ петре . да будетъ ми милостивъ ;

Хво цртвіе шверзъти , прилѣжно молиѧ петре . иже бжтвеную ти памать , вѣрою неувмѣнною чтущимъ ;

бо Гже вепѣтаѧ бгородителнице . моѧ

сквернꙑ , твоими мтвами очистивши , покажи благоплодна мѧ , мти бѣхъ бга ;

кѳ . ирмосъ . Вѣтѣлъ еи наконѧ на аплы твоѧ ги , иприѧтъ рукама еи оузды ихъ . непрѣнѣе бысть ражденіе твое , вѣрою зовущимъ . слава си лѣ твоеи ги ; Вѣдѣ якоже левъ , яро нѣкако погубляѧ хву црквь , павлъ иногда . ятъже бывъ бжественымъ глаголомъ , агньца бжіѧ . еже гоняше ета до , яко пастырю вручаетъ ;

Хотѧи просвѣтити вселенную , омрачаетеѧ . ананіаже кемуждо послаеѧ , дшевноеже просвѣщеніе давъ иѣтелѣное . шбжтвенаго вдохновеніѧ , со судъ избранъ показавъ того ;

Павломъ достойно дамаскъ наполнетеѧ . шгнь бо якоже шраѧ , иногда вождамъ бжтвенымъ , сеи произыде великіи иѣточникъ . іоупои вею бгоразумиемъ незабиѣтно земли ; бгородиченъ .

Низложи силнымъ сопреѣтшлъ гъ , дбаѧ

тві

имти ꙗкоже рече . ꙗлчущаѧже бжественыхъ блгъ ꙗ҆полни , вѣрою зовущаѧ. слава силѣ твоеи ги ; пѣснь , ѕ .

ирмосъ . Созедавыи насъ сущаѧ люди , кровїю твоею ги . твои миръ даждь намъ , боединои мысли сохрани ста до свое ; Ꙗже wлюбе прїемъ дерзно ченїе къ тебѣ , достоино чюдимъ бываше . ловецъ ꙗневѣжда , чюдодѣи ствѹ преславно благодатїю ;

Незлато тебе ради , ниребро хе , бжественыи твои ꙗплъ . но добродѣтель стяжавъ , чюдесъ обогатиѧ силою ;

Исправляхуѧ глезнѣ , ꙗпостоланїѧ хрмыхъ дѣйственны твоимъ гломъ . бжественымъ бо дхомъ , оукрепляхуѧ ѧ ꙗкѣ Ѯпле ; бгородичен .

Воплотиѧ бгъ поростаѵ чистаѧ , ꙗ҆з тебе плотїю соединѧемъ . пребывъ не ꙗ҆змѣнен , побжественому существѹ безплотен ; ꙗнъ . ирмосъ .

Просвѣти насъ повелѣнїемъ си ги .

имыщею высокою твоего мира подаждь намъ , единне человѣколюбче ;

Ты нетинныѵ ꙗ҆збра павле похвалѹ . крт цркꙋа прино ноемъ , ꙗкоже боинъ непобѣдимъ ; Тебѣ еже жити хе , і еже оумрети приобретенїе ꙗ҆зрадно . любовїѭже ерепатѣмъ , распншемѹем насъ ради , Ѯ павле преславне ;

Радѹешисѧ вонетинѹ огѹ , павле четныи , ꙗ҆зшедъ ꙗ҆зтѣлесе . ꙗ҆wшедъ кохѹ живодавцѹ бгѹ ; бгородичен .

Моли прино сна своего ꙗкга нашего , неискѹсобрачнаѧ мр̃е чистаѧ . повлати намъ вѣрнымъ милсть ;

пѣснь , ѳ . ирмосъ . Вкитъ хе три днѣвновавъ ꙗ҆ѡна , прпиѧтаѧ безземертнаго . ꙗкѡ мертвеца волею , вочревъ земнѣмъ тридневновавша ;

Ꙗкоже древле хе , деницею твоею повождъ пѣша ходящаѧ , петра спавлъ еи . именѣ потоплема бѹрею люты напастеи воведи ;

Ѡставилъ еи Ѯпетре неѹщаѧ , ꙗ҆ѹщаѧ

достигалъ ѣси, якоже нѣкіи купецъ. Имѣлъ
уловилъ ѣси бисеръ ха многоцѣнныи;
Искушати безумно покусившаго духъ пре
тыи, петре уморилъ ѣси. Еже бго
словилъ ѣси, первѣе уставивъ бга всебла
бо женне; Иже вежскаго вышша сущие
ства, слово бжіе родила ѣси, воплоще
нна намъ. Темже бцу тѣ, устна
миже идшею проповѣдаемъ;
Инъ. Ирмосъ. Мтву си пролію коу,
итому возвещу печаль мою. Яко
золъ душа моя наполнисѧ, иживотъ
мои аду приближисѧ. Имолюсѧ яко
іона, отлѧ вже мои возведи мѧ;
Иже ословѣхъ нерадивъ тлѣнныхъ,
усыновенъ владычнею любовію. Іобща
го спасенїѧ желанїемъ, обновити то
изволивъ, Спавле блаженне, и
нынѣ овеленнѣи молисѧ;
Яко израдныи влцѣ подобни, ивтого
одѣянъ павле. Воистину вѣчѣ бысть вѣ,
да вѣмъ прїобрящеши, испавеши люди.

испасѣ яко воистину, хви оуловивъ
конца;
Достойно тебѣ дарова хс,
житіе апле павле наневесѣхъ. пребыва
ющаже здѣ, невозжелѣлъ ѣси града
бл҃жене. вѣренъ служитель бывъ,
истроитель таинамъ его;
Призрѣ натмъ гь, моѣ обновлѧѧ оу
чество, якоже силенъ величїѧ сотворь,
бгородителнице. якоже рекла ѣси врене
порочнаѧ. испасѣ мѧ тебѣ ради изтлѧ
бгъ мои, яко миловердъ;
Кондакъ. гласъ. ѳ. Твердыѧ ибго
вѣщанныѧ проповѣдателю, верхъ оучe
никъ твоихъ ги. пріѧтъ внаслажде
нїе благихъ твоихъ покоѧ. трудьі бо
отѣхъ немерть пріѧтъ, паче вежскаго
приношенїѧ. Едине свѣдыи сердечнаѧ;
Оуслыши ми языкъ спе моѧ, разши
ривъ ми оустa. Іисполнивъ ѧ,
оумныи сердьце моѣ. даяже глаголю
послѣдую. Іяже оучу, сотворю
первѣе. вежъ бо творѧ оучa рече,

вей великъ ѥсть . а҆ще бо гл҃ нетворю ,
а҆ко мѣдь звенѧщая вмѣнюсѧ . тѣм
же рещи мн҃ подобнаѧ , и҆творити по
лезнаѧ наоучи . ѥдине евѣдыи вседе
чнаѧ ;

пѣснь , з҃ . ирмосъ .

Ѥ҆же и҆перва безначалное слово , во҃щемъ
и҆дхомъ , вн҃ъ ѥдинородныи . блгсло
вен҃ъ ѥи҆ и҆превознесимъ бже о҃ц҃ъ нашь .
Мт҃ивное бжтвеное промышлен҃ие хво ,
наказаема небезмѣстно попущаетъ .
и҆же прѣже страсти петре о҃вержен҃ iа , по
лежати волнен҃ию ; Тебѣ хе̃ первiе зва
нiемъ , и҆сѣло возлюбльшу . а҆ко
первiе текшу славному о҃апл҃ъ , первѣе
а҆вла҃етѣмъ воскресъ о҃гроба ;
Твое третiе , ѥ҆же прѣже страсти и҆ецѣ
лаа҃ о҃вержен҃ие владыка . третiимъ
бговѣщанным҃ъ петре вопрошен҃ iемъ ,
оу҆тверждаетъ любовь ;
ѥ҆же кохѵ петре любле҃нiемъ , прелож҃и евѣ
дѣтелѧ , вревидѧщаго а҆ко бга слова .
тѣмже и҆любимое вручаетъ тебѣ стадо ;

Ѥ҆же вовутробѣ превѣчное о҃ц҃а , бо бо
ѥ҆мѣвша бга слово . плотiю заченшую ,
бе҃и оу҆блажаемъ , а҆ко мт҃рь вѣхъ бга ;
и҆нъ . ирмосъ . Наполѣ дiирѣ , и҆но
гда мучитель пещь поставi , намуче
нiе бгомудрымъ . внеиже три о҃трочьа
пѣснословѧхѵ , ѥдинаго бга . трiе
воспѣвахѵ глаще . о҃ц҃ъ нашихъ бже
благословен҃ъ ѥи҆ ; Вы҃сть хе̃ печать и҆ѣ
нец҃ъ а҆плѡмъ твоимъ , и҆же напослѣ
докъ звaнныи времен҃ъ . тщaнiемъже
вѣхъ превознесѣ . внимъже людiе це
рков҃нiи пѡютъ тебѣ . о҃ц҃ъ нашихъ
бже благословен҃ъ ѥи҆ ;
А҆ще и҆гонивъ первѣе цр҃кы твою , па
велъ оу҆зникъ . но премнѡ древнюю де
рзость , твоею ревностiю послѣднею .
собра бо хе̃ а҆зыки зовyщаѧ . о҃ц҃ъ на
шихъ бже благословен҃ъ ѥи҆ ;
Ты и҆зіерлима , проповѣдавъ вс҃ѣмъ
ѥ҆ѵaлiе . объмѣтже о҃крѣтъ бе҃ю землю паѵле ,
даже доконец҃ъ и҆лирика . оу҆чa҆ бзываше .

ѿцъ нашихъ бже блгословенъ еси ;
Воужасѣ взятъ бывъ , третїе до
стиглъ еси небо пребогате . и услышавъ
неизглаганнаѧ словеса . зриши славу пре
вышнюю , ѿца и сна . возсїѧнїеже
сообразно , испытающаго ꙗвѣ , дха
бо бжїѧ глубины ; Ꙗкоже наруно дождь,
натѧ сниде дво хс бгъ . и плотоносецъ
изтебе пройде , соединѧѧ прежде ѿ
стоѧщаѧ , миръ наземли и на нбси
даруѧ . Іже ѿцъ нашихъ бгъ блго
словенъ есть ; пѣснь . и . ірмосъ .
Іже всѧческаѧ носѧ , неизглаганною
твоею силою хе . прпдбныѧ твоѧ ѿтро
ки . въпламени оросилъ еси зовуща .
блгословите всѧ дѣла гнѧ га .
Воздѣжутъ твои руцѣ , и кокрсту тѧ
опоѧшутъ . влдка предрекъ петре . повелѣ
ва е послѣдовати зовущу . блгвите всѧ
дѣла гнѧ га ; Блгти словомъ , енеѧ
убо слѧчена лютѣ . тавидуже уме
ршую , чюдодѣйствуѧ воскресилъ еси

зовущую . блгвите всѧ дѣла гнѧ га ;
Іже петрови ꙗзыки очищены повѣдавъ
хе , дховною зарею . и мнѣ помы
шленїѧ очисти зовущу . блгвите
всѧ дѣла гнѧ га ; бо
Всестаѧ дво , ꙗже бга слова рождьшїѧ
плотїю . дша моеѧ мракъ , твоими
молитвами ѿгнавши , просвѣти
взывающа . блгословите всѧ дѣла
гнѧ га ; инъ . ірмосъ .
Іже нагорѣ стѣй проꙗвленаго . и вкупи
нѣ огненѣй , моисеови тайну ꙗвльшаго
га . пѡйте и превозносите его вовѣки ;
Содержасѧ любовїю ти павелъ . добрымъ
же измѣненїемъ изступи . несебѣ бо
живѧше славныи . имѧше же щедре ,
живуща всебѣ , тѧ хе вовѣки ;
Ты обручи ꙗкоже невѣсту преставити ,
жениху ху црквь . невѣстовожь бо
сей показасѧ павле бгоносе . тѣмже
тѧ славитъ вовсѧ вѣки ;
Подвизасѧ добрымъ подвигомъ , и скончавъ

теченіе свое законно . вокровище вѣры
воблюлъ еси . тѣмже вѣнцемъ паѵле
сподобисѧ праведнымъ ;
бо радуйсѧ престоле огнезрачныи гнѣ .
радуйсѧ дверь невещественнаго блистанїѧ .
радуйсѧ облаче , слнце возсїѧвшїѧ пра
ведное . егоже превознесшимъ вовѣки ;
пѣснь , д . ірмосъ . тѧ прославную
невѣсту , іпреству цѵ . зижднте
лѧ рождьшую , видимыхъже всѣхъ
іневидимыхъ . пѣсньми величаемъ ;
твоѧ прейзѧщнаѧ благодать , слави
тѧ достойно . сѣни твоеи ,
страсти немощныхъ петре ѿгонѧщи .
тѣмже тѧ величаемъ ;
мечтаньми симона болхва , бговорца взѧ
тѧ кво здѵшнеи высоты . низложь неи
глянною бжтвеною силою , петре требѧжение ;
согрѣшенїемъ разрѣшеніе , мѡлвами
своими подаждь . просвѣщенїеже срцѵ ,
іверелїе дхѵ , поющимъ памать твою
апле ; твоѧ вся іполнена славы ,

вещенїѧже ічюдесъ слшевса . мощи , пе
рьть . іѵѣрою петре поклонѧемомъ ілю
бовїю , бжтвеныхъ веригъ ;
твое имѧ плодъ чрева , содѣлѧ ликовни
ка . пѣснь пѣти тебѣ , іже радость ро
ждьши . велегласно радуйсѧ провѣщаваю
ща ; іѵѣ . ірмо . очетавы прейде
естества , зиждителѧ заченши твари .
идверь спасенїѧ мирови бысть . тѣмъ
тѧ вще непрестанно величаемъ ;
твоей поклонѧемсѧ вери зѣ , іже пох
ѵсо злодѣи новилъ еси . ѵзвыже па
вле ѡблобызаемъ , іѵже наславнѣмъ
твоемъ , іпобѣдоносцемъ быша тѣлеси ;
нѣ разрѣшисѧ апле , коіже тобою
непрестанно желаемому . сниже іако
служитель водворѧсѧ , непрестанны
ми мѡлвами , своѧ рабы кребѣ привлецы ;
нѣ никакоже вгаданїихъ , ниже взе
рцалѣ хе тебѣ зримъ есть . лицемъ
же паче зритсѧ слцѵ . совершенъ те
бѣ разѵмъ ѿкрываѧ бжтва ;

бо Тѣ прѣста́м бгомтѝ , похвала́ хвѣ́мъ
а҃пло́мъ бы́ѣть . мч҃нкомъже сла́ва .
прр҃комъ о҆снова́нїе . тѣ́мже вѣ́рнїи
тѣ́м вѣи , достодо́лжно величае́мъ ;
свѣтѝлникъ . по . же҆нѣ оу҆ме́лы́шите .
А҃пломъ вѣи верхо́вники вселе́нныѧ , пе
тра́ и҃па́вла . бж҃тве́нныѧ веле́нїемъ свѣти́
лники . пропов҃е́дники вѣ́рѣ . бгосло́
вныѧ трубы́ . оу҆че́нїемъ сказа́телѧ .
церко́вныѧ ѕтолпы́ , и҆разори́телѧ льсти ;
бо Сове́та велѝкаго а҃ггла о҃ц҃а , роднла́ е҆сѝ
ха вселе́нстѣмъ о҆тро́ковице , цр҃ѧ сла́вы .
его́же кр҃тъ а҃пли пропов҃е́давше , просвѣ
ти́ша а҆зы́ки . и҆наоу҆чи́ша тѧ вс҃ѣ сла́
вити , и҆поклона́тиемъ твое́мꙋ рѫ́твꙋ ;
нахвали́т҃ѣхъ . вели́ко дыха́нїе . по
ста́вимъ ѕтихо́въ , д҃ . ѕтихи́ры .
гла́съ , д҃ . по . зва́нныи е҆вы́ше .
Съ нб҃е́ бл҃года́ть прїе́мъ , е҆гда́ вопроше́
нїе оу҆ченико́мъ е҆пе́ъ , дванадеѧточисле
нны́ рече́ а҃пломъ . кого́ мѧ гл҃ютъ чл҃цы
бы́ти . тогда́ оу҆бо́ лꙋчшїи а҃пломъ петръ ,

бгословꙋ ѿвѣща́ , ꙗ҆вно возопи́въ ;
ты́ е҆сѝ хс҃ жива́го бга сн҃ъ . тѣ́мже до
стои́но оу҆блажа́ется , ꙗ҆ко е҆вы́ше прїе́м
ѿкрове́нїе . вазатиже и҃рѣшати
праведно прїе́мъ ;
Е҆же ѿц҃а ꙗ҆вльсѧ бж҃їе сло́во . кого́
мѧ непщꙋе́те вопраша́ющꙋ хс҃ . ты́
жива́го ѿц҃а сн҃ъ , ꙗ҆ко вѣ́мъ оу҆стꙋ бго
гла́ꙋмъ , а҃бїе возопилъ е҆сѝ . тѣ́мже и҃
бл҃же́нъ е҆сѝ симоне варъ і҃она , возме́здїе
прїа́лъ е҆сѝ . и҃бо сла́витъ бгъ , и҃же его́
вѣ́рно сла́вящаѧ . и҃ кворпрїа́тїю богатно
призыва́ . и҃ка́менѧ тебѣ непотыда́ема ,
цр҃кви водрꙋже́нїе і҃ѡнова́нїе полежѝ ;
И҃же е҆вы́ше зва́нъ бывъ , а҃не ѿч҃лкъ .
е҆гда́ земна́ѧ тма́ помрачи́ о҃чи тѣле́сныѧ .
нече́стїѧ о҆блича́ѧ с҃вѣтлнїѧ . тогда́ не
бе́сныи свѣ́тъ о҆блиста́ мы́сленнїи о҃чи ,
бл҃гоче́стїѧ ѿкрыва́ѧ красотꙋ . тѣ́мъ
же позна́ и҃ѕводя́щаго свѣ́тъ и҃ѕтмы́ ,
ха бга на́шего . е҆гоже моли́ , спасти́
и҃просвѣти́ти дша́ на́ша ;

Й же хв҃ъ проповѣ́дникъ ✻ кре́стную по
хвалу́ нову́ ✻ твою́ многогла́сительную ✻
бж҃тве́нную любо́вь ✻ йже любе́зники
е҆вла́гу́нцую ко́жела́емому ✻ вои́стинну
па́че всѣ́хъ разжига́лъ е҆сѝ ✻ тѣ́мже
йо҃у́зникъ прозва́мъ хв҃ъ ✻ напа́стную
го́ресть ✻ я҆́ко сладча́йшую пи́щу вско
ро и҆зво́ливъ ✻ йчестне́й ве́рзѣ спо
до́бнемъ ✻ живы́и влцѣ своему́ ✻ его́
же моли́ ✻ спасти́ и҆ просвѣти́ти душа
на́ша ✻ сла́ва · гла́съ ✻ ѕ҃ ·

Всечтны́и а҃пло́мъ прише́дъ пра́здникъ ·
цр҃кви хв҃ѣ ходата́йствующи спасе́нїе всѣ́м
на́мъ · та́йно у҃́бо собира́вшеся ✻ кни́мъ
рце́мъ · ра́дуйтеся свѣтилницы сы́ны
вѣтмъ ✻ мы́сленаго сл҃нца зарѣ́ облиста́
юще · ра́дуйтеся пе́тре и҆ па́вле ✻ учи́
ніи бж҃тве́ныхъ о҃́бновле́нїя незы́блема ·
дру́зи хв҃ни ✻ сосу́ди чтніи · при́идѣ́
те впереди́ на́съ невиди́мо ✻ вподобля́ю
ще дарѡ́мъ невещественны́мъ · и҆́же ва́
шъ пра́здникъ всехваля́щи пѣ́снь҃ми ✻

сла҃вѣ · бцⷣ҃ы · влаговѣ́стїе
вели́кое · и҆ѡа́нна
тр҃гі́и бл҃же́нна ѡ҃кано́на ·
петрѹ а҃пⷭ҃ , г҃ ·
и҆па́влу ,
ѕ҃ а҃
·

вто́рникъ пре́стнаго ве́нїе пре́по

до́бнаго петра́ царе́вича ✻ чюдотво́рца
ростовскаго · Вечеръ · бл҃же́нъ му́жъ ·
наги́ возва́хъ ✻ стихи́ры · гла́съ ✻ и҃ ·
Прп҃бне о҃́тче пе́тре ✻ просвѣще́ннымъ бл҃гі́ю

вѣтыѧ и҃пресла҃вныѧ тр҃ца є҃диносу҃щныѧ ,
свѣтомъ безъ҃начаѧлнаго свѣта . и҃тѣмъ
всю зе҃млю просвѣти҆ . и҃мнѡги на҃ша
потребивъ грѣхи҆ , ѡ҃ч҃е преподо҃бне ,
моли҆ ѡ҃спе҃нїи дш҃ъ на҃шихъ ;

Свѣтлости дх҃о҃вныѧ ты҃ бы҃сть сподо҃блен҃ъ , ѡ҃ч҃е пе҃тре , противу҃ тр҃ду҃
твое҃му҃ велѡкомѹ҃ сѵ҃те . тѣ҃мже и҃нѣ҃ во
тмѣ҃ сѹ҃щыѧ грѣхо҃вне҃и просвѣти҆ . де
рзнове҃нїе и҃мѣ҃ѧ къ҃гу҃ и҃спе҃у҃ всѣхъ ,
на҃съ помилова҃ти ;

Грѣхо҃вныи мракъ ѡ҃ч҃ерцъ на҃ши҃ ѡ҃гна҃въ ,
тѧ҃жесть ѡ҃блегчи҆ лежа҃щую нара҃мѣхъ на҃
шихъ , преподо҃бне пе҃тре . дабе҃и
твою҆ па҃мять҃ вошедшеѧ҃ всепше҃мъ ,
о҃чище҃нїѧ҃ проѧ҃ще . моли҆ ѡ҃спаве҃нїи
дш҃ъ на҃шихъ ; слава҃ . глас҃ъ , и҃ .

Равноа҃ггльное жи҃тїе по҃живъ , вѡлѣ҃
зными по҃стническими ѡ҃ч҃е прпбне пе҃тре .
воздержа҃нїе҃мъ тѣ҃ло порабо҃ти҆ , покорилъ
е҃си҆ дх҃ѹ . дѣ҃латель бывъ запове҃ди гни.
и҃ первабо добро҃тѹ ѡ҃браза сохранилъ е҃си҆ .

страда҃льныѧ по҃двиги , по҃стными
поты҆ соверши҃лъ е҃си҆ . и҃ вѣнцемъ
оукраси҃вѣѧ , прилѣ҃жно сп҃а моли҆ , спа
сти҆ѧ на҃мъ ; и҃нѣ҃ . бг҃ороди҃чен҃ъ .
цр҃ь нбныи҃ . тѫ҃ . чтенїѧ , г҃ . пи҃саны
вдева҃томъ чнѣ҃лѣ҃ , кири҃лѹ бѣлоо҃зе҃р
скомѹ . настихо҃внѣ҃ . стихѣ҃ра҃ .
глас҃ъ , е҃ . подо҃бен҃ъ . ра҃дѹнеѧ .

Ра҃дѹнеѧ по҃стническиѧ҃ ко҃нстинѹ подви
гѡ҃мъ , бл҃гоѹха҃нныи всесѹде . кр҃тъ
бо нара҃мо вземъ҃ , бл҃ц҃ѣ х҃ѹ себѣ҃ пребла
же҃нне возло҃живъ . пло҃ти попра҃лъ е҃си҆
до҃лѹ блекѹ҃щее мѹдрова҃нїе . доброд҃ѣ
тельмиже дш҃ѹ просвѣ҃тилъ е҃си҆ , и҃ къ҃бже҃
ственомѹ воскре҃нїю пе҃тре прехва҃
лне . тѣ҃мъ просвѣ҃тлѹю твою҆ пра҃здну
ющее па҃мять҃ , бж҃ественаго чл҃колюбїѧ҃ прѡ
симъ полѹ҃чити҆ , твои҃ми мѡлитвами ,
и҃мѵ҃ровѣ҃ дарова҃ти ве҃лїю ми҃лость҃ ; сти҃ .

Чтна҃ пре҃мъ смер҃ть҃ преподѡбныхъ е҃го҃ .

Оу҃гль бг҃освѣ҃тлыи , о҃гневи прибли҃жнеѧ
бг҃оносе҃ дха҃ , показа҃вѧ҃ вмѵ҃рѣ҃ пе҃тре ,

провѣщиа́мъ дш҃а , и́же вѣ́рно бг҃омꙋ́дре
пристꙋпа́ющи кт҃ебѣ . кѣвѣ́тꙋ водѧ
сїѧ невечѐрнемꙋ прпбне . пꙋтемы́нныѧ
же о҃рошаѧ свы́ше , бжтвеною бл҃года́тїю ,
їоу҃глїе стра́стей оу҃вадаѧ . тѣ́мъже по
вѣ́ды тебѣ́ проꙗвле́но дарова́ вѣнецъ
блаже́нне , бжтвеныѧ пра́вды смотри́тель
хс҃ . є҃гоже моли́ , даровати дш҃а́мъ на́
шимъ вели́ю милость ,

стихъ .

Блаже́нъ мꙋ́жъ бо́ѧйѧ г҃а , вѕапшвѣ
дехъ є҃гѡ возхо́щетъ зѣло .

Лѣ́ствица нбсн҃а подо́бна , нꙋ́ѣ житїе
твое́ бы́сть вгомꙋ́дре . є҃ю́же квысотѣ
взѧ́тсѧ , и҃хꙋ влцѣ вседѣ́довати все
блаже́нне пе́тре сподо́бисѧ . оу҃мъ про
вѣщаѧ и҃же ѿтꙋ́дꙋ ѥ҃ма́нїи , лꙋчѧ́миже
того́ провѣща́емъ , равноа҃гг҃льнꙋ вѣ́
тлость прїѧ́тъ . є҃мꙋ́же и҃нѣ престо́ль
моли́мсѧ прпдо́бие , совершающихъ бже́
ственꙋю и҃вещенную па́мять твою ,
є҃тобо́ю предста́вити . и҃мѵ́ровн дарова́ти
ве́лїю мл҃ть ; гла҃ . гла҃ , є҃ . самоглаге́нъ .

Прпбне ѿ҃че , недалъ є҃сн҃ сна́ своима́ о҃чи
ма , нивѣ́кома своима́ дрема́нїѧ . до
нде́же дш҃ꙋ и҃тѣ́ло , ѿ҃страстне́й свободи́лъ
є҃сн҃ . и҃ себѣ́ сꙋгото́валъ є҃сн҃ дх҃ꙋ жили́ще .
прише́дъ бо хс҃ всѣ́мъ , о҃бите́ль вѣ́тѣ
сотвори́ . є҃дїноꙋ́мнѣи тр҃цѣ сꙋгодни́
бы́къ , великопропове́дниче пе́тре
моли́мсѧ ѡ҃дш҃а́хъ на́шихъ ; и҃нѣ . бо҃ .
тропа́рь . гла́съ , и҃ .

Ѿтебѣ ѿ҃че пе́тре , и҃звѣ́стно сплете́сѧ
є҃же по҃бразꙋ . вовпрїе́мъвъ кр҃тъ , по
слѣ́довалъ є҃сн҃ х҃ꙋ . творя́шеже їоу҃ча́ше ,
є҃же презрѣ́ти пло́ть , преходитъво .
прилѣжа́тиже о҃дш҃и , ве́щи вечне́ртнѣи .
тѣ́мже и҃е҃ша҃ггли ра́дꙋетсѧ преподо́бне
дх҃ъ твои́ ; наоу҃трени҃н , наб҃гъ҃ .
тропа́рь . тоиже , к҃ . гла҃ . и҃нѣ . бо҃ .
по , а҃ , стихологи́н . свѣда́ленъ . гла҃ ,
є҃ . подо́бенъ . собезнача́лное сло́во .

По́стника г҃а пѣ́снми пщтѣ́мъ .
и҃ако оу҃мертви́вша вс҃ѧ прилоги стра
стей , воздержа́нїемъ твердымъ ,

и҆кр҃е́пкимъ терпѣ́нїемъ вои́стинꙋ . и҆ поврами́вша зело̀ сопроти́внаго вꙋ гордыню . і҃нн҃ѣ мола́щаѧ гн҃и , помилова тиѧ дш҃а́мъ на́шимъ ; дважды .
сла́ва . і҃нн҃ѣ . бг҃ороди́чнъ .

Стра́шно чю́до зача́тїѧ , и҆неказа́ненъ о҆́бразъ рж҃тва̀ , вѣ́рѣ познаѧ чи́стаѧ пр҃но дв҃о . оу҆жаса́етъ мꙋ́ мꙋ́мъ , і҃ꙋ́де вла́етъ помы́шле́нїе . сла́ва твоѧ́ бц҃е вѣ́кмъ простре́ѧ , наспе́нїе дш҃а́мъ на́шимъ ; по , в҃ , стихологїи , сѣда́лнъ . гла́съ , д҃ .

Посто́мъ и҆́бо здержа́нїемъ , и҆ землѝ лега́нїе . оу҆мерщвлѧ́ѧ е҆ѐи плѡ́тскаѧ стра́сти . дш҃ꙋ́ же просвѣтѝ , и҆ на҃бс҃ѣхъ ц҃а҃ ве́лїе воздаѧ́нїе воспрїѧ́лъ е҆ѐи . тѣ́мъ бг҃оꙋго́дилъ е҆ѐи бг҃ъ , достои́нъ сосꙋ́дъ чюдесе́мъ и҆поконча́нъ и҆́маѧ . вѣ́кмъ и҆сцѣле́нїе подава́ѧ , вѣ́рою при тѣка́ющимъ кр҃а́цѣ мщ҃е́й твои́хъ , пе́тре преподо́бне ; дважды .
сла́ва . і҃нн҃ѣ . бг҃ороди́чнъ .

Ѡ҆бнови́ла е҆ѐи ч҃таѧ бж҃тве́ны м҃ рж҃тво́мъ свои́мъ , и҆́стлѣ́вшее стра́стьми земле норо́дныхъ ѕ҆́ѡщество . возста́вила е҆ѐи вѣ́ѧ , ѿ҆ме́рти кѫ́ жи́зни нетлѣ́нны́ѧ . тѣ́мъ тѧ̀ подо́лгꙋ оу҆блажа́емъ вси , дв҃о препрослав҃ленаѧ , и҆́коже проре́кла е҆ѐи ;
поꙋ҆ме́лое́мъ . сѣда́лнъ . гла́съ , а҃ . подо́бнъ . ли́къ а҆́гг҃льскїи .

Житїе бл҃гочтно на землѝ е҆́кончавъ , при а҆́телице что дх҃ꙋ и҆́маѧ е҆ѐи , просвѣщаѧ и҆́же вѣ́рою кѣ́тѣ́ притека́ющаѧ бл҃аже́нне . тѣ́мже молѝ вл҃кꙋ х҃а бг҃а , просвѣти́ти дш҃а на́ша . воспѣва́ющихъ тѧ̀ , пе́тре преподо́бне ѿ҆́че на́шъ ; дважды . сла́ва . і҃нн҃ѣ . бг҃ороди́чѣ .

Вс҃ѣ́хъ творца̀ и҆́бг҃а и҆сходи́тела , вселе́нскаѧ порочнаѧ чтаѧ , дх҃о́мъ бж҃тве́нымъ вложе́нахъ зача́тъ , и҆́безъи҆стлѣ́нїемъ роди́ла е҆ѐи . е҆го́же сла́вѧще тѧ̀ воспѣва́емъ дв҃о , и҆́ко пола́тꙋ цр҃ѧ вс҃ѣ́хъ , и҆́мировизлаꙋпле́нїе ; тѫ́же . степе́нна . гла́съ , д҃ . а҆нтифо́нъ , а҃ . проки́менъ .

Возвесели́тесѧ пра́ведницы о҃гѣ , и҃ подо
ба́етъ на́мъ . стихъ . ѹ҆слы́шиши бже
мо́лтвы мою , внегда́ молѧ́тимисѧ къ тебѣ . вели́ко дыха́нїе .
Є҃ѵа́гг҃е , ѿ҃мт҃ѳ҃а . Зача́ло , мѳ҃ .
рече́ гдⷭ҇ъ свои́мъ ѹ҆чнко́мъ , вⷭ҇ѧ мⷭ҇тⷭ҇ .
по , и҃ мъ , ѱалмⷭ҇ъ , стихъ́ра . писа́нна
нагтихо́внъ . гла́съ , є҃ . прⷭ҇бне
ѿ҃це , не́дадъ є҃сн сна́ свои́ма о҆чи́ма .
кано́нъ . гла́съ , д҃ . пⷭ҇ѣ . а҃ . ірмо .
Ѿ҃вре́зы ѹ҆ста́ мо҆ѧ , и҃напо́лнатесѧ
дха . и҃зло́во ѿ҃ры́гну цⷣⷭ҇ъ мⷭ҇три .
и҃ѧвлю́ем свⷭ҇тло торжⷭ҇тва́ . и҃вое́мю
ра́дѹемсѧ то҆мѹ чюдесѹ ;
Вⷭ҇ь ты́ творцⷣ возло́жи себѣ , и҃вое
дше́вное жела́нїе и҃зли́авъ то́мѹ . сего́
ра́ди дхо́внѹю бл҃года́ть воспрїа́лъ є҃сн ,
свⷭ҇тѣ́мъ бл҃года́ти о҆зари́мсѧ бл҃же́нне пе
тре прелⷣа́вне . вⷭ҇рою па́мⷭ҇ть твою
торжⷭ҇тву́ющимсѧ проⷭ҇вⷭ҇тѣти , и҃ѿ тмы
грⷭ҇хо́вныѧ мⷭ҇лтвами сн и҃зба́ви ;
И҃змла́да ха́ возлю́билъ є҃сн бжⷭ҇твенне

пе́тре , вечⷭ҇тне чюдотво́рче . и҃ пречⷭ҇тѹю
его́ бц҃ма́терь . тⷭ҇мъ проⷭ҇вⷭ҇тѧ́еши
чюдесы , я҆́ко мо́лнїи вⷭ҇ю вели́нюю ;
Нⷭ҇нⷭ҇ пребл҃же́нне пе́тре , дша твоѧ́ почи
ва́етъ на́небесѣхъ сохрⷭ҇то́мъ , въцⷣⷭ҇твїи
небе́снⷭ҇мъ . Здⷭ҇же чⷭ҇тны́ѧ твоѧ́ мо́щи ,
даю́тъ и҃цⷭ҇ле́нїѧ прихожда́щимъ вⷭ҇рою ;
Ра́дѹемсѧ прⷭ҇та́ѧ бц҃е , а҆ггльское ѹ҆ди
ле́нїе . прⷭ҇ро́ческаѧ проповⷭ҇да́нїѧ .
а҆пⷭ҇лмъ немо́лчнаѧ ѹ҆ста́ . молнѣ́ѧ вн҃ѹ
своему́ и҃ⷭ҇ѹ нашемѹ , да сохрани́тъ
мⷭ҇ⷭ҇то сіе , и҃ⷭ҇тую о҆би́тель сію , бл҃же́
нна молє́нїемъ ; пⷭ҇ѣ , г҃ . ірмо .
Твоѧ́ пⷭ҇вца бц҃е , живы́и нетлⷭ҇нїѧ
и҃сто́чниче . лики́ вⷭ҇ѣ́ѣ вокѹ́плши дⷭ҇ѹ
хо́вен , ѹ҆тверди́ . и҃ въ бⷭ҇жⷭ҇твенⷭ҇ѣи ти
слⷭ҇ѣ , вⷭ҇нце́мъ слⷭ҇вы сподо́би ;
Я҆́ко свⷭ҇тозарное сл҃нце и҃зне́сл ты́ , три
и҃поста́снаго бⷭ҇тва , пе́тре бл҃же́нне . ѿ҃мра
ченны дша проⷭ҇вⷭ҇тѧ́еши , мⷭ҇тва́ми сн ;
И҃змла́да во́зраста воспрїа́лъ є҃сн вобр҃ѣ
хво повелⷭ҇нїе , и҃ въ вⷭ҇ру ѹ҆тверже́нїе . прищⷣ

сѣи вели҆кыи градъ ростовъ и҆ї҆мѣ́ши а҆́ко
слнце , трїипостаснаго бж҃тва҃ прекла́женне ,
Кр҃тѣ҃ гнм҃ силою оу҆крѣпля́емъ бл҃же́нне пе
тре . пощенїе́мъ бо вѣ́рныхъ ти҃ мл҃твы ,
встремле́нїемъ всѣ҃хъ человѣ́къ наземли҃ повѣ́ди ,
бж҃їею си́лою ; бг҃ороди́ченъ .
Ра́дуйся влады́чице дв҃о , цр҃кважъ сѣи҃
красото҃ . цр҃е́мъ похвало҃ , кнзе́мъ держа́
ва . непрестанно моли́ши сн҃а своего҃ и҃ег҃о ,
сохрани́ти гра́дъ сей и҃ люди , мл҃тва́ми
всеблже́ннаго петра҃ ; а҃ѣ . гла́съ , и҃ .
Твердостїю ра́зума оу҆крашаемъ , и҃пло
тѣ́ныя тл҃енты ѡ҃верг҃ъ гордыню попра́лъ
сѣи҃ . бы́лъ о҆бита́телище дх҃у прем҃у́дру .
неоу҆клони́мымъ ра́зумомъ простира́емъ ко
х҃у бг҃у . многокозненагоже стрѣ́лы
притупи́лъ сѣи҃ , и҃ лу́ки сокруши́лъ сѣи҃ ,
всеблже́нне пе́тре . моли́ х҃а бг҃а , грѣ
хѡ́въ о҆ставле́нїе дарова́ти , чтущимъ
любо́вїю ст҃ую па́мять твою҃ ;
Ѧ ва́жды . сла́ва . і҃нн҃ѣ . бг҃ороди́ченъ .
Ѩ́ко дв҃у е҆ди́ну вжена́хъ та҃ , бе́сѣ́мене

рожде́шую бг҃а пло́тїю , всѣи҃ блажи́мъ
рѡ́дове чл҃вѣ́стїи . о҆́гнь бо вели́ем҃ ст҃а҃
бж҃тва҃ , і҃ако мл҃нца до́ниде зижди́телм҃
и҃г҃а . тѣ́мже а҃г҃лскїи и҃ чл҃вѣ́скїи ро́дъ ,
достойно сла́вимъ прест҃о́е рж҃тво҃ твое҃ .
и҃ воегла́сно вопїе́мъ ти҃ , моли҃ х҃а бг҃а ,
согрѣшени́емъ ѡ҃ставле́нїе дарова́ти , воспѣ
ва́ющимъ достойно сла́ву твою҃ ;
Ѯ҃ѣ , д҃ . і҃рмо҃ . Сѣдми́ воспла́въ напре
столъ бж҃твенъмъ , наоблацѣ́ легцѣ́ при
йде і҃е҃ пребж҃твенный , ѡ҃прѣ́тымъ дв҃ы . спа
сѣже вопїющымъ . сла́ва х҃е сн҃ѣ́ твое҃и҃ ;
Ѝже наземли҃ степе́нь и҃мѣ́лъ сѣи҃ всекла
же́нне пе́тре . свои́ми мѡли́твами ми́
рное ц҃рство воспрїа́лъ сѣи҃ . і҃ныхъ на
небесѣ́хъ сохр҃то́мъ ц҃рствуеши ;
Ѝщѣле́нїемъ содѣва́етъ бл҃же́нный бж҃тве
ный гро́бъ твои҃ пе́тре . ѡ҃гоня́еши
неду́ги , и҃ду́хи лука́выя ѡ҃чи́стъ .
҆оукрѣпля́еши мудрова́нїемъ и҃хъ , всехва
ли́ти тр҃ды твои҃ всечестне ;
Сврагомъ дре́вле бо́ршимъ возде́ржа́нїе҃м҃ ,

нн҃ѣ крѣпостїю поставилъ є҆сѝ побѣдꙋ ,
блаженне пе҃тре преславне чюдотворче . мꙋ
ченическы претерпѣлъ є҆сѝ , и҆низложи
вѣсовскам ѡ҆полченїа ; бг҃ородиченъ .
Хр҃а намъ родилà є҆сѝ прчтаа҃ вачце , бг҃орадо
ванная дв҃о . спасѝ градъ и҆люди кѣвъ
ꙋ҆пшобающая , бц҃е пренепорочная ;
пѣ҃, ѕ҃ . ірмо҃ . Ꙋ҆дивишася вѣчеснам
ѡ҆бжѣтвенꙋю славꙋ твоегѡ . тыбо неискꙋ
собрачная дв҃о , прїалъ вочꙋтробꙋ ,
надовѣмы бг҃а . и҆родилà є҆сѝ безлѣ
тнаго сна , вѣкмъ вопѣвающимъ тѧ ,
миръ подавающа ;
Законно мѡлитвами и҆портомъ , всегдà
претерпѣлъ є҆сѝ блаженне пе҃тре . без
смертно ѡ҆дѣжлъ є҆сѝ плотьскыи разꙋмъ ,
смиривъ крѣпостїю бжтвенаго дха ;
Бѡговѣти въжадалъ є҆сѝ ѡ҆браза мнише
скаго . и҆хр҃а восприялъ є҆сѝ вѣнецъ
златыи , и҆ризꙋ нетлѣнꙋ . нн҃ѣ
вселаженне пе҃тре , волꙋглы радꙋе
тѧ дꙋхъ твои ;

Гробъ чтнаго тѣлесѐ показалъ є҆сѝ вѣрнымъ
людемъ , дша҃мъ ѡ҆бщенїе , и҆тѣломъ
и҆цѣленїе . страстемъ и҆збавленїе ,
ѿтвоихъ мощей почерпаемъ ; бо҃ .
Всесвѣтлымъ ꙋ҆крашена свѣтомъ ,
бг҃орадованнаа҃ мт҃и . тыбо породи
вседхъ чтнѣиши хр҃а бг҃а нашего . є҆гоже
моли , да и҆збавитъ ны ѿвседхъ напа
стей ; пѣ҃нь , ѕ҃ . ірмо҃съ .
Бжественое се҃ и҆всечестное совершающе
праздненство , бг҃омꙋдренїи бжїа҃ мт҃ре .
пр҃идѣте рꙋками воплещемъ , ѿнеѣ
рождшагоса҃ вѣрою влабще ;
Ꙋ҆дивиса҃ чюдесемъ твоимъ весь миръ ,
преблаженне пе҃тре . воспрїалъ є҆сѝ
ѿх҃а вѣнца҃ нетлнаго . є҆гоже сподоби
и҆наъ , причаститиса҃ твоими мѡли
твами вечестне ;
Лꙋкъ сильныхъ сокрꙋшилъ є҆сѝ . брань
вѣкꙋ непрїазнен ꙋ потребилъ є҆сѝ ,
вселаженне пе҃тре . вѣщанїе пꙋстилъ
є҆сѝ , вовю вселенꙋю ;

Вовеликѡмꙋ

Вовеликѡмꙋ

Вовеликѡмꙋ

Вовеликѡмꙋ

стра́нен чл҃кмъ а҃вльемъ . пло́ть ногѧ́ ,
бꙋ́дꙋщам и҃нетлѣ́ннам стѧжа́ вс҃тыи .
совершивъ тече́нїе бг҃оно́сныхъ о҃ц҃ъ ,
а҃вльемъ о҃бщи́никъ небе́сномꙋ цр҃твїю ;
во Безе́мене заче́нши творца́ вѣ́хъ ха́
бга , неизрече́нно родила́ е҃сѝ . е҃гоже
моли́ , дерзнове́нїе и҃мꙋ́щи кнемꙋ́ .
да́ны спасе́тъ вопїю́щихъ . бже́ благо
слове́нъ е҃сѝ ;

пѣ́снь , и҃ .

ирмо́съ . О́троки бг҃очести́выѧ вне
щи́ , ржтво́ бг҃ороди́це спасло́ е҃́сть .
тогда́ оу҃́бо о҃бразꙋ́емо . ни҃́же дѣ́и
ствꙋемо , вселе́ннꙋю бе́ю воздви́же пою
щꙋ . гд҃а вопїе́мъ дѣ́ла , и҃пре
возне́сите е҃гѡ́ вовѣ́ки ;
Ли́кꙋютъ на́небесѣхъ чи́нове а҃́гглетїи ,
всеблаже́нне пе́тре . и҃вѣ́рныхъ собо́
ры наземли́ твою́ па́мять похвала́юще
пою́тъ . гд҃а вопїе́мъ дѣ́ла , и҃пре
возне́сите е҃гѡ́ вовѣ́ки ;
Помоли́мъ хр҃а бг҃а преблаже́нне пе́тре , ѡ҃
приходя́щихъ ти вѣ́рою , и҃хѡтя́щихъ

ѡ҃тебе́ почерпети́ и҃сцеле́нїѧ , неѡ́скꙋ
дну́ бл҃года́ть , пою́ще . гд҃а вопїе́мъ
дѣ́ла , и҃превозне́сите е҃гѡ́ вовѣ́ки ;
Чюдесы́ сте твои́ми дше́вныѧ болѣ́зни
и҃сцели́ , твои́ми моли́твами пе́тре
преслáвне . прише́дшимъ ѡ҃пꙋ́сте
безче́леныхъ зло́лъ . вобезпло́тны
ми си́лами хр҃и́ престо́ла . сни́мите
посѣщи непреста́нно . гд҃а по́йте дѣ́ла ,
и҃превозне́сите е҃гѡ́ вовѣ́ки ;
Изпречи́стаго ти чре́ва бг҃омти́ , нб҃на бо҃
го дождя́ ка́плѧ на́мъ оу҃́сла́ну . на́шмо
ще́нїе скверна́мъ , наздра́вїе тѣ́лесѣ́ ,
напрогна́нїе лꙋка́ваго . тѣ́мже тѧ́
блажи́мъ чи́стꙋю вовѣ́ки ;

пѣ́снь , д҃ . ирмо́съ . Вожи́къ зе́менъ
дави́ зыгра́етъ , дх҃о́мъ провѣщаемъ .
дали́ совѣ́ститъже безпло́тныхъ оу҃мо́въ
е҃́стество́ , почита́ем сто́е торже́ство́
бж҃ïа мт҃ре . и҃да поетъ , ра́дꙋемъ пре
блаже́ннам вц҃е́ чтам прино́ дво ;
Оу҃дивле́м вовсе́мъ ми́рѣ , пе́тре твоѧ́

па́мать чюдесы̀ . ꙗ҆ви́вши а҆́ко ѕ҆́лнце ,
зълы́м бо҃лѣ́зни и҆́нцѣлѧ́ѧ вѣ́мъ .
тѣ́мже мо҆лѧ̀ стра́сти ра҃же́нїѧ молю́тисѧ ,
проси́ мѝ҃ѣ ѿпꙋще́нїе грѣхо́въ , чюдо
твóрче хр҃е ; Дх҃ѡ́дтъ нн҃ѣ во
ѣ҃тыи хра́мъ сво́и , къ҃тномꙋ гро́бꙋ тво
ѥ҃мꙋ блаже́нне пе́тре , цр҃и и҃кнзи ,
бога́тїи і҃ꙋдеѡ́зїи . припа́дающе проси́тъ
ѿтебѐ почерпѣ́ти и҆́нцѣле́нїѧ , здра́вїѧ
и҆спасе́нїѧ . тѣ́мъ т҃а҃ бо҃и велича́емъ ;
Нн҃ѣ помоли́сѧ гдⷭ҇ вечю́дне пе́тре бла
же́нне . ѡ҃ни́же твоѧ̀ ч҃тны́ѧ мо́щи по
чита́ющихъ , всегда̀ прихода́ще вѣ́рою .
слѣпы́мъ прозрѣ́нїе , хромы́мъ хожде́
нїе , больны́мъ вѣ́мъ здра́вїе да́рꙋи ,
да҃т҃а҃ бо҃и велича́емъ ;
бо҃ Ѳ҃рхг҃ги а҃ггли , пр҃ѻро́цы і҃а҃пли , и҆́вер҃
ми́къ пр҃пны́хъ ѿц҃ъ , и҆́нцѣ́нныхъ мꙋ
ченикъ . съпреблже́нным петро́мъ ,
кохꙋ прилѣ́жно съпр҃чтою е҃го̀ мт҃рїю ,
Завѣ́сь ми́ръ мѡлѝтесѧ . да и҃зба́витъ
на҃ ѿвѣ́хъ вѣ́дъ . е҃го́же бо҃и велича́ем ;

свѣтѝленъ . по҃ . же҃ны оу҃ѣлы́шите .
Мирско́го прилѣпа́ѣтїѧ , а҆́ко ѿ҃кверны
оу҃клони́лем е҃ѣѝ . і҃алчбою пло́ть оу҃бѡ
дни́въ , о҃бнови́лъ е҃ѣѝ дш҃и крѣ́повѣть
пр҃пбне . и҆зла́вою о҃богати́ѧ небе́рною ела́
вне . тѣ́мже моля̀ о҃на́ѧ непрестáи҃ ,
ѿ҃че пе́тре ; сла́ва . і҃нн҃ѣ . бо҃ .
Ѝстиннꙋю вц҃ꙋ т҃а҃ и҆спов҃ѣ́даемъ вѣ́рою ,
тобо́ю спа́сшесѧ . бг҃а бо ней зрече́нно
роди́ла е҃ѣѝ , разо́рьшаго кр҃то́мъ смéрть .
кѣмѣ҃же приведша пр҃пны́хъ собо́ръ .
ѥ҃нимиже т҃а҃ дв҃це воехвала́емъ ;
нахвали́тѣ́хъ , ѥ҃тры . гла́съ , и҃ .
Преподо́бне ѿ҃че доѣ́точю́дне пе́тре ,
о҃бр҃ѣ́тши дш҃ꙋ твою̀ ѿ҃кверны вели́кїѧ
чнѣ́тꙋ , дха бл҃года́ть всесвѧ́таго вт҃а
веле́нем , а҆́ко незаходи́мыи свѣ́тъ .
е҃го́же дѣ́телїю , дꙋхи болѣ́зненыѧ
ѿгони́ши . вы́нꙋ и҆́нцѣлѧ́ѣши . недꙋги
и҆́ѣшлѣ́зни , приѣ́ꙋпа́ющимъ т҃и про
е҃ты́мъ е҃рцемъ . и҆́ѣовершаю́щимъ твою̀
па́мать е҃тꙋю , и҆склоня́ющимсѧ е҃ты́мъ

тк҃и

твои́мъ моще́мъ , бг҃оно́се хр҃ъ оу҃го́дни
че . подажи́ миръ и҃ве́лію ми́лость ;
Оу҃чителства в҃сѣ оу҃ста́вль , наказа́въ за
ко́нно премоу́дре . бж҃тве́наго ра́зума
и҃сто́чникъ показа́емъ , дх҃а с҃таго си́лою
чудесѣ́ водѣ́вамъ , бл҃же́нне пе́тре . и
҃шествы́я вѣ́лавъ пре́нде . дре́вніи сла́въ
воспрїи́мъ . а҃пломъ собесѣ́дникъ бы́въ ;
Вы́шняго по́мощїю , и҃ноплеме́нникъ и҃сти
нны́мъ о҃гражде́емъ . си́лою кр҃тѣ́ оу҃кр҃тѣ
пле́нъ , в҃сѣ полки́ проти́вныхъ побѣ́
ди́ . ч҃лвчески́мъ оу҃мы́ просвѣща́еши чю
деса́ мно́гими , оу҃дива́емъ в҃сѣ дре́
вніи твои́хъ по҃двиги , пе́тре пре
блаже́нне ; Вс҃ѣ чтоу́щимъ па́мять
твою́ свѣ́тло , сподо́би твои́ми моли́
твами , лю́тыхъ напа́стей , и҃ноплемен
ны́хъ бу́рь всѣ́хъ гонзну́ти . прино́
грѣхо́въ проще́нїе прїѧ́ти . и҃доити́ ми
лости и҃ра́довати вѣ́чныя , преблаже́нне
пе́тре ; сла́ва . гла́съ . и҃ .
Прїидѣ́те в҃си вѣ́рніи , согла́сно воспои́мъ

преблаже́ннаго петра́ . благочести́ѧ свѣ́
тлость . воздержа́нїѧ пра́вило . терпѣ́
нїѧ столпа́ . простоты́ѣ вокро́вище .
смире́нїѧ ре҃кы́ незави́стны . ни҃щихъ
оу҃тѣ́хы . стра́нныхъ странноприе́мни
ка . и҃стинныя любве́ хр҃ы дѣ́лателя ,
вои́стну ближня́го . вси́ оу҃бо жи́въ
и҃споме́рти ч҃лкꙋ҃ засто́упникъ и҃спаси́тель
показа́емъ . болѣ́знемъ неи҃зцѣ́льнымъ
и҃ве́ческимъ страсте́мъ и҃сцѣли́тель .
хр҃а моля́ спасти́ѧ дш҃а́мъ на́шимъ ;
и҃ны́ѣ . бо҃ . вл҃чце прїими́ мл҃твы рабъ
свои́хъ . и҃҃зба́ви на́съ ѿ҃вѣ́кїѧ
бѣ́дъ и҃печа́ли . наблаже́нныхъ .
пѣ́снь , г҃ . ѯ҃ . и҃ с҃ , ѯ҃ .
и҃вѣ́ слу́жба пре
подо́бниче
ска
ѯ҃
;

Въ тóжде дънь совершихъ вї

Апл҃ъ . нагиво звáхъ пшéмъ , на , ѕ҃ . ѡбѣ́
ма верхо́вныма , г҃ . и҃ , вї , тимъ , г҃ .
ѵ҃тры . гла , д҃ . по . иже е҃вы́ше зва́ныи.

Верхо́вное о҃снова́нїе а҃пла́мъ , ты́ вéмъ
о҃ста́вилъ е҃сѝ . и҃посла́ѣдовалъ е҃сѝ оу҃чи́телю.
вопїѧ̀ є҃мꙋ́ є҃тобо́ю оу҃мрꙋ́ , даи҃жи́ꙋ
бл҃же́нꙋю жи́знь . и҃бы́сть ри́мꙋ пе
рвыи є҃пп҃ъ , правосла́вномꙋ гра́дꙋ о҃сно
ва́нїе и҃сто́лпъ . и҃цр҃кви бж҃тве́ное оу҃
тверже́нїе . и҃вра́та а҃до́ва не ѡ҃долѣ́ютъ
вои҃́стиноу е҃и҃ , хс҃ заповѣ́да . є҃го́же
моли҃ , спасти҃ и҃просвѣти́ти дш҃а на́ша .

И҃же вѣ́дыи вохо́мъ навш҃да́хъ . є҃гда҃
о҃сновáнїе и҃ма́ше неꙋ́мѣ́нно вѣ́рцы бл҃же́
нне , повод҃ѣ́ неи҃мꙋ́щиихъ слѣ́да , пꙋ
ти҃ сни́мъ при҃о҃бщи́лѧ е҃сѝ . є҃гда҃же и҃́ко
чл҃́къ , и҃́же вы́ше чл҃́ка помы́сливъ оу҃жа
вѣ́ѧ . оу҃мны́мъ преклоне́нїемъ . вш
лна́ми бꙋ́рею поползе́ѧ . разꙋмѣ́въже
е҃ди́ного кормъ҃чїѧ́ бг҃а и҃спѣ́а , просиши
спасти҃ т҃ѧ . є҃го́же моли҃ , спасти҃
и҃просвѣти́ти дш҃а на́ша .

И҃же и҃зчрева мт҃рьня ѡ҃лꙋче́нъ , ве́щина
го на́вле́нїѧ тѧготꙋ́ вс҃ю ѡ҃бѣ́гъ . вне
ри́ѧ крило́ма е҃ꙋщаго бж҃тве́наго го́лꙋбѧ ,
кквыотъ҃ нб҃ны҃и҃ . и҃дѣ́же трисвѣ́тлыи
о҃блакъ , бж҃е́ственаго свѣ́та , вшедъ
и҃́ко вне заходи́мъ . неи҃зрече́нными о҃бо
гати́лѧ е҃и҃ гл҃ы та́инными . и҃посла́ е҃ꙋ
щимъ вотмѣ́ , свѣ́тъ возвѣщáѧ хѵ҃
бг҃а на́шего . є҃го́же моли҃ , спасти҃
и҃просвѣти́ти дш҃а на́ша .

И҃ны҃ѧ ѵ҃тры . два҃ надесѧтнымъ . гла́ъ ,
и҃по , то́и҃ . Иже свѣ́тъ сы́и҃ пре́жде
вѣ́хъ вѣ́къ . є҃гда҃ сподо́билѧ е҃сѝ ко
мнѣ чл҃́кꙋ при҃и҃ти҃ , занеи҃зрече́нное чл҃́ко
лю́бїе , и҃плоть бы́ти заблаговолꙋ́ню .
тогда҃ свѣ́тила вторáѧ твое҃ѧ свѣ́тло
сти , и҃мо́лнїѧ блистáщиѧ , а҃пла҃
и҃ оу҃ченики҃ свои҃ спре показа́лъ е҃сѝ .
и҃же и҃пшелани бы́вше вмиръ , прише
ствїе твое҃ проповѣ́даша моля́щеѧ т҃ѧ ,

спасти҆ и҆просвѣти́ти дша́ на́ша

Петра̀ и҆пра́вла ✲ і҆а́кова ✲ а҆ндре́а ✲ фи
ли́ппа сла́внаго ✲ варѳоломе́а ✲ ѳомꙋ ✲
і҆ѡа́нна ✲ і҆а́кова а҆лфе́ева ✲ и҆мат҃ѳе́а
бг҃опроповѣ́дникомъ ✲ і҆ꙋ́ду всемꙋ́дра
го ✲ и҆ме́мона зило́та ✲ и҆мат҃ѳе́а по
чте́мъ ✲ а҆пла ✲ и҆вла̀ дрꙋ́ги сꙋ́щаа ✲
и҆́миже ѥ҆ма́нїе познахомъ тро́ичество ✲
и҆тмы и҆зба́вихомсѧ невѣ́дѣнїа ✲ и҆́же
ви́хъ вѣ́ровавшеи҃ оучѐнїемъ

Пе́тре и҆пра́вле сло́весѣ ра́ла ✲ а҆ндре́е
и҆ і҆а́кове ✲ и҆ і҆ѡа́нне вѣ́рныи҃ ✲ варѳо
ломе́е ✲ и҆ фили́ппе ✲ ѳомо̀ ✲ ма
т҃ѳе́е ✲ и҆ме́оне и҆ і҆ꙋ́до ✲ во і҆а́ковомъже ✲
всемі́рнаа всечтна́а оучи́нникъ двоена́де
а́тнца ✲ и҆́же вмі́рѣ проповѣ́давше ✲
прест҃ꙋ́ю живонача́льнꙋю тр҃цꙋ ✲ непре
вѣкомꙋ́ю ✲ цр҃кви бг҃озда́ннаа во
и҆́стинꙋ забра́ла ✲ и҆стѡлпѝ непоколеби
мі́и҃ ✲ вла̀ вѣ́хъ мѡли́твами ✲ спа
сти́ти на́мъ ✲ сла́ва ✲ гла́съ ✲ а҃ ✲

Хе҃ тра̀ пе́рвѣе вои҃зба́нныхъ ✲ пе́тре

о҆снова́нїе вѣ́рѣ вѣнча́лъ е҆́сть ✲ тебѣ̀
и҆́же вла́ка вѣ́хъ проре́че ✲ бл҃же́нъ е҆́сѝ и҃
мо́не ва́ръ і҆ѡна̀ ✲ а҆́ко пло́ть и҆ кро́вь ✲
ни и҆́но что̀ ѕ҃ѣ́нноповѣ́дника мнѣ̀ со
тво́ри тра̀ ✲ но̀ мо́и҃ ѻ҃ц҃ъ не́бныи҃ ✲ того̀
молѝ бг҃обл҃же́нне а҆́пле ✲ даровати́ на́мъ
ве́лїю ми́лость ✲ і҆ннѣ ✲ бг҃ороди́ченъ ✲
ндестихо́нѣ ✲ стрѣ ✲ гла́съ ✲ д҃ ✲ по ✲
да́лъ е҆́сѝ зна́менїе ✲ да́лъ е҆́сѝ хвале́нїе ✲
цр҃кви твое́и҃ гі҃ ✲ чрт҃ны́мъ а҆́плы твоѝ ✲
и҆́миже проѥ҆́млю́тъ мы́сленнїи свѣ́тилни
цы ✲ пе́тръже и҆́павелъ ✲ а҆́коже звѣ́
здꙋ сло́весным҃ ✲ всели́ннꙋю о҆зари́ wща ✲
и҆́миже просвѣ́тилъ е҆́сѝ за́паднꙋю тм҃ꙋ ✲
ѥ҆́е всеви́лне ✲ спсѐ дш҃а́мъ на́шим҃ ✲ стѝ ✲
ко́вею зе́млю и҆зы́дѡша вѣщанїе́мъ и҆́хъ ✲
и҆́ вконца̀ всели́нныхъ гла́сы и҆́хъ ✲

Да́лъ е҆́сѝ оу҃тверже́нїе ✲ цр҃кви твое́и҃ гі҃ ✲
петро́вꙋ кр҃пость ✲ и҆пра́вловъ ра́зꙋмъ ✲
и҆́ вѣ́тлꙋю мꙋ́дрость ✲ и҆́ кро́вею бг҃огла
ѥ҆́ и҆́стинное ✲ є҆ллине́кꙋ прелесть ѡ҃го
на́шее ✲ тѣ́мже та́йно наставля́емии҃

ѡбою ✻ пѡемъ тѧ їѐ всели́лне ✻ спе
дѹша́мъ на́шимъ ; стихъ .
небесна̀ пѡвѣ́дають сла́вѹ бжїю .
Да́лъ ѐсѝ о́бразъ ✻ обраще́нїѧ сѡгрѣшаю
щимъ ✻ о́ба а̑пла твоѧ̀ ✻ и̑же пе́рвѣе
ѡ̑трекшагоѧ тебѐ вобрема стра́сти ✻ и̑
пока́вшасѧ ✻ їи̑же про́повѣди твоѧ̀ ✻
противла́ющасѧ и̑вѣ́ровавша ✻ їѡбою
вобо́рѹ пе́ревенчествѹюща дрѹгъ твои́хъ ✻
їѐ всели́лне ✻ спе дша́мъ на́шимъ ;
сла́ва . гла́съ , ѕ . Всечестны́н а̑пло́мъ
приѐлъ пра́здникъ . цр҃кви хр҃вѣ ходата́и
ствѹющи спе́нїе всѣ́мъ на́мъ . та́йно
ѹ̑зрѐ вобрабшесѧ , кои́мъ рцемъ .
ра́дѹитесѧ свѣтилницы сѵ́щимъ вотмѣ́ ,
мы́сленнаго сл҃нца зарѧ̀ ѡ̑блистаю́щие .
ра́дѹитесѧ пе́тре и̑ па́вле , ѹ̑чени́и бже́
ственыхъ ѡ̑нова́нїѧ незы́блема . дрѹ
зи хр҃ви , ѥ̑ѡ́ѹди честни́и . прїи́дѣте
посредѣ́ на́съ невидимо , сподобля́юще
дарѡ́мъ невеще́ственнымъ , и̑же ва́шъ
пра́здникъ вѡсхваля́ющихъ пѣ́снѣми ;

їннѣ . вѣ́це ты е̑сѝ лоза̀ нѣ́тинная .
тро̃ . гла́съ , д̃ . Ни̑же а̑пло́мъ первопре
стѡ́лницы , и̑вселе́ннѣи ѹ̑чи́телїе .
блкⷭ вѣ́хъ мѡли́те . ми́ръ вселе́ннѣи
дарова́ти , и̑дша́мъ на́шимъ ве́лїю
милость ; и̑лѹ́трени . по , а̃ . стихо
логїи . свѣда́ленъ . гла́съ , а̃ . подо́бенъ .
гро́бъ твои́ спе . Ли́къ дхо́вныи
а̑пльскїи , ми́рови посла́лъ тѧ́нно ѡ̑бга
вы́шняго . и̑невѡ́лею стра́ждущимъ ,
враче́ве и̑а́вишасѧ , трисе́зна́чальна
е̑ди́нственъ вѕыва́ющаго . бже́ственое
воплоще́нїе , е̑ммани́ла гⷭ мѹ́дрѣ
написа́ша ; дв҃а . сла́ва . їннѣ . ко .
Кѹпи́нѹ и̑же мои́сеи неопа́льнѹ ви́дѣ .
го́рѹ бжїю . стыи̑ ѡ̑блакъ . сѣ́нь нескве́
рнѹю . бгопрїѧ́тнѹю трапе́зѹ . пола́тѹ
высо́каго цр҃ѧ . всесвѣ́тлѹю и̑непроходи́мѹю
две́рь , дво́ поемъ тѧ ; по , в̃ , стихологїи .
свѣда́ленъ . гла́съ , г̃ . по . вѣ́рѣ бжїи .
Кѓтвеным трѹбы ѹ̑тѣ́шителѧ ,
возглаша́ющие дыха́нїе словесъ спасе́нїѧ ,

мі́рови возгласи́те . і҃йже во́мрацѣ
прелести спа́щаѧ , кєвѣ́тѹ бг҃оразѹ́мїа
востáвивше , приведи́те бж҃е́ственомѹ
свѣ́тѹ а҃пли . моля́ще х҃а бг҃а , спа
сти́ѧ дш҃а́мъ на́шимъ ; дважды
слáва . і҃нѣ҃ . бо҃ . Бжтвенаго є҃стества
нетлѹ́чиѧ , плоть бы́въ воутро́бѣ
твое́й . но бг҃ъ вочáтьѧ пребы́сть .
і҃йже поржтвѣ́ мт҃рь дв҃ю тѣ҃ , і҃коже
пре́же ржтва́ сохрáнь вєнепорóчнѹ є҃ди́нѹ
гъ . є҃гóже прилѣ́жно молѝ , даровáти
на́мъ вели́ю мúлость ;
кано́нъ о҃бѣ́ма верхóвнымa , сѡ҃рмовы́
на , и҃ . є҃мѹ́же краегранє́сїе ви́цево . петрà
почитáю , пáвла пою́ разѹ́мно . гла҃ , д҃ .
пѣ́снь , а҃ . і҃рмо́съ . Сѡ҃ вéрзѹ оу҃стà моѧ ,
и҃напóлнитєѧ дх҃а . и҃елóво ѿры́гнѹ ц҃рцы
мт҃ри , і҃нáвлюѧ свѣ́тло торжествѹ́ѧ .
и҃воспою́ рáдѹѧсѧ тоѧ҃ чюдесà ;
Подáждь мú гн҃и пр҃тáго твоегò дх҃а , капля
дарованíѧ . слóво нарóчито . и҃возвели́ю
вѣ́рно похвалáѧ , пéрвыихъ а҃пл҃ъ твои́хъ

и҃справлéнїѧ ; Ѡ҃ставúлъ є҃сú прехвáлне
пе́тре , оу҃сéрдно врéменнаѧ , и҃хѵ́емъ
стопáмъ послѣ́довалъ є҃сú . невѣ́рствоже
о҃ставúвъ пáвле , и҃призвáвшемѹ тѧ҃
послѣ́довалъ є҃сú ; Благодáть а҃пли
сѵ́щественѣ нашéдшѹю вáмъ пріéмше ,
бжтвенаго дх҃а . пройдóсте зéмлю всю
пе́тре и҃пáвле , оу҃чáще конца̀ ;
Вити́нетїи многовѣщáннїи , и҃мѵ́ени́и
стїи велегла́сно . áзы́цы , тѧ҃ немóгѹтъ
чти́ти , и҃лú пѣ́ти чтàѧ . пáче чл҃ка
о҃годѣ́вшѣмъ натвѣ́ѣ , є҃ди́на бы́сть
бжтвены́хъ тáи́нъ ; Другíи канóнъ ,
бг҃ , тѝ҃ . иа҃ , в҃ . ноѧ҃ краегранéе́ сúцево .
Хѵ́ѣ почитáю мѵ́рныѧ а҃плы . Ѳеофáново .
глáсъ тóйже . пѣ́снь , а҃ . і҃рмо́съ .
Мóрѧ чермнáго пѵ́чúнѹ , немѡ́крúми
стѡпáми древле шéствовавъ і҃ѷль . кр҃то
о҃бразно моисéовыма рѵ́кáма , а҃малúка
вѵ́ сúлѹ вопѵ́стúи побѣ́дúлъ є҃сть ;
Лúкъ а҃пльскїи пѣ́тúми , оу҃сéрдьствѹю
цѵ́ х҃е . мѡ́льбáми сúхъ я҃ко бг҃ъ , Зарю

дх҃а пр҃таго дарѹи , и҆вѣщѹ премѹдрости твоеѧ ; оу҃крѣпльшеѧ силою твоею и҆ле҃тїю х҃е , силѹ сопроти҃вныѧ съсѣкшоша врагъ , чтнїи твои а҆пли . бг҃овидцы бывше , непрестанными к҃тебѣ мановеніи . Нецѣленїа творѧще влко , твои҃мъ и҃мене҃мъ . и҆зы҃ческаѧ соборѹпленїѧ , твои҃мъ познаніемъ оу҃ловиша , славнїи а҆пс҃толи . и҆вѣтомъ твои҃мъ просвѣтиша . Мѹдрости҃ю нб҃ною наоу҃чєніемъ , хв҃и славнїи а҆пли . вєпрем҃ѣнно мѹдрыхъ о҆бѹи҃вте , многословїе непотрє҃бное , силою проповѣданіѧ ; Ѻ҃тца пребы҃вше имъ чтаѧ , є҆ди҃наго родила є҆сѝ , и҆з тебє҃ плоти҃ю а҆вльшагоѧ понаѧ . благоволе҃ніемъ рождьшаго , и҆дх҃ѣ҃ствомъ дх҃а пр҃таго , мтри҃ дво ; катава҃їа пе҃рваго кано҃на . пѣ҃снь , г҃ . і҃рмо҃съ . Твоѧ пѣвца бц҃е , живыи҃ нетлѣ҃нїѧ и҆сточнице . лик҃ъ себѣ соборѹпльши дх҃о҃венъ оу҃тверди . и҆дх҃ѣ҃ственыи҃ ти славѣ , вѣнцемъ славы сподо҃би ;

Сро҃дникъ пе҃тре тебѣ а҆ндре҃и , про а҆вля҃етъ месїю х҃а . кнемѹже вѣрою пристѹпи҃лъ є҆сѝ . и҆ты па҃вле чю҃дныи҃ , бг҃одѣ҃телнымъ кр҃щє҃ніемъ , ѿа҃наніѧ просвѣ҃тиемъ ; Ле҃стно и҆же писа҃ніемъ зако҃на , па҃дающїи ро҃дъ і҃илевъ , просвѣ҃щє҃ніемъ бл҃года҃ти пе҃тръ приведъ . и҆зы҃къже втада , па҃велъ ѿпре҃лести и҆зба҃ви ; На҃ги и҆пр҃ше҃ты , воиз҃ы҃ки послалъ є҆сѝ свои҃ оу҃чники . вмѣ҃сто о҃рѹжїа , твое҃ и҃ма новѧще вѣ҃рое . и҆ле҃тнюю бра҃нь х҃е , вѣ҃рою разрѹши҃ша ;

И҆сполнисѧ а҆пли познати г҃а всѧ землѧ , і҃же ѿ҃двы возе҃ѣ҃вшаго . и҃мира о҃бновльша , бж҃ественымъ ва҃шимъ проповѣ҃данїемъ , пе҃тре и҆па҃вле прехва҃льнаѧ ;

и҃нъ . і҃рмо҃съ . Весели҃тсѧ о҆тебѣ҃ церкви твоѧ х҃е зовѹщи . ты҃ми крѣ҃пость г҃и , и҆приѣ҃жище і҃оу҃тверже҃ніе ;

Нбн҃ыѧ и҆чтны҃ѧ , бг҃оглаша҃ще наземли҃ оу҃че҃ніѧ . и҆зы҃ки о҃гнеными вѣщ҃аніе , проповѣ҃дницы х҃вы предаи҃сте ;

Показа́лъ є҆сѝ нб҃сѣ҃ , оу҆ченикѝ свои҃мъ сло
вє́сны вл҃ко . слáвꙋ твою҆ пов҃є́дающимъ ,
вс҃є́мъ концє́мъ ; Напи́савшемъ на
нєбєсѣ́хъ , і҆мáвшемъ хв҃ꙋ вожи́тели .
и҆́же нн҃ѣ́ вас҃ъ премꙋ́дріи , чтꙋ́щимъ
оу҆вє́рдно вокліди́те ; бо .
Велиє́мъ вт҃ма , и҆́же вы́шнихъ живы́и
чи́стам҃ . безв҃є́мене бо плоть и҆́зтебѣ
прїи́мъ и҆́мєнем҃ ; свѣда́ленъ . гла҃ъ , и҃ .
по . премꙋ́дрости . Великїи҃м҃ свѣтѝлники
нєвє́тлым҃ , верхо́вники и҆́мáвшамъ
оу҆ченикѡ́ . петрà воєхвали́мъ , и҆́премꙋ́
драго па́вла . и҆́бо о҆́гнемъ бж҃твєнаго бо
гоно́сивше дха҃ , мглꙋ́ прелєсти попали́ша
вєю . тѣ́мже и҆́вы́шняго цр҃твїи҃м҃ гра́жане
достои́но и҆́мѣ́шасм҃ , и҆́вѣ́рни сопрестóлни .
сегò ра́ди вопїе́мъ и҆́мъ . мѡли́те хр҃а бг҃а ,
согрѣше́нїе́мъ о҆́ставле́нїе дарова́ти , пра́з
днꙋ́ющимъ любóвїю вт҃ꙋю па́мять ва́шꙋ ;
другїи҃ . є҃в҃ . Мрежею слове́съ бж҃ествє
ны́хъ , рыбы оу҆ловля́юще словє́сныя .
и҆́ихъ приведо́сте и҆́перва бг҃ꙋ нашемꙋ .

и҆́бохвы ра́ны жела́ющє о҆́блещи́м҃ ,
подо́бницы встрете́мъ є҆гò и҆́мѣ́вшемъ .
тѣ́мже вошедшем҃ по́долгꙋ почита́емъ ,
а҆пѡсто́ли сла́вніи , вєпра́зднєствє
нꙋю па́мять ва́шꙋ . и҆́вогла́сно вопїе́мъ
ва́мъ . мѡли́те хр҃а бг҃а , грѣхѡ́въ о҆́ста
вле́нїе пода́ти , пра́зднꙋющимъ любо́вїю
вт҃ꙋю па́мять ва́шꙋ ; сла҃ . і҆ны҃нѣ . бо .
Я҆́ко двꙋ є҆ди́нꙋ вжена́хъ , тѣ́м҃ безв҃
вѣ́мене рождшꙋю бг҃а плоттїю , вси
оу҆блажа́ем҃ рѡ́ди чл҃вѣ́чи. и҆́бо о҆́гнь вели́
вм҃ вт҃м҃ бж҃тва . і҆́ако младе́нца доноси
зижди́тел҃ и҆́мг҃а . тѣ́мже а҃ггльскїи и҆́чле
вскїи ро́дъ , достои́но сла́вимъ прест҃о́е
рство́ твоє́ . и҆́вогла́сно вопїе́мъ ти .
моли́ хр҃а бг҃а , согрѣше́нїе́мъ о҆́ставле́нїе
дарова́ти , воспѣва́ющимъ непрестáнно
сла́вꙋ твою҆ ; пѣ́снь , д҃ . і҃рмо́съ .
Не҆́зелѣ́дномꙋ бж҃їю совѣ́тꙋ , и҆́же ѿдвы
воплоще́нїе , тебѣ́ вы́шняго . проркъ
а҆ввакꙋ́мъ дивл҃м҃ вопїа́ше . сла́ва силѣ
твое́и гн҃и ; Сокрꙋше́нными оу҆́бо немощи́ни ,

съвитіѧми же невѣжда, соплетшесѧ
блгочестно, петръ и павелъ. вземше
побѣду хвы апостолы;
Ѿступника симона волхва лютаго, ꙗко
златолюбца обличи бжтвеныи петръ.
і нн҃ѣ павелъ мудрыи, іже стезѧ раз
вращающа хвы, елима ослѣпилъ есть;
Невѣжествено рыбарь і оусмарь слово имуще,
ко растворено бжественою солію.
дша любомудрыхъ оусладиша, и хви вѣ
рою приведоша; бгородиченъ.
Рѣчію бгодхновенною прежде, аввакумъ
гору тѧ чисту и присѣнну бжественыи ре
че, приходѧщаго ѿюга. и тобою вопло
щаема влчце, возвѣщаѧ ꙗвленно;
инъ. ірмосъ. Воздвижена тѧ ви
дѣвши цркви, накрестѣ слнца праве
днаго, ста вчину своемъ. достойно
взывающи. слава силѣ твоей гн;
Глъ бжтвены апслъ вѣщаніе, огнесіѧнно
пройде вселенную всю. льсти оубо вещь
опалѧѧ. просвѣщаѧже блгодатію,

блгочествующихъ совокупленіѧ;
Почернѣвшіи мракомъ безбожіѧ, бго
сіѧннїи свѣтилницы, оученицы ꙗвль
шесѧ. миръ просвѣтиша зарею блгода
тною, и лучами проповѣданіѧ;
Сщенными свѣщами оукрашени, мы
сленаго слнца. ꙗко слнце в мирѣ сіѧете
прехвалнїи. свѣтомъ бжтва, преле
сти мглу ѿгонѧще;
Жезлъ силы имуще крстъ твой. сланое
житіѧ, самовидцы твои слове, мо
ре пресѣцаху. ꙗко кони смущающе
многобожіѧ воды; бгородиченъ.
Оукрашено пестрымъ свѣтолитіемъ,
нбо ѡдушевленое твое, црѧ црствую
щихъ хе. двѧѧ пречистаѧ нн҃ѣ ꙗко бца
славитсѧ; пѣснь, е. ірмосъ.
Оудивишасѧ всѧческаѧ, обжественѣй
славѣ твоей. ты бо браконеискусимаѧ
двице, пріѧтъ во оутробѣ надо всѣми
бга. и родила еси безлѣтнаго сна, всѣм
воспѣвающимъ тѧ миръ подавающа;

Я́ко е́ўщіа тве́рда , хе́ тѫ ка́мень нарече́ петре́ . и́на тебѣ́ цр҃квь , е́и́же а́до вра́та не́ одолѣ́ютъ . тебе́же па́вле во е́ўдъ и́зра́нъ рече́ , его́ понести́ предъ а́зыки и́мя ; Петръ ѿве́ржемъ оу҃чи́тля три́ѝи , три́ѝи е́же люби́ти о́бличе́нїе привре́мя . па́велъ и́же пе́рвое хў҃ли́никъ бы́и , тѫ́жкоже о́скорбля́я вѣ́рныхъ . посла́нъ проповѣ́да́ше , е́го́же гоня́ше пе́рвѣе ; Нетле́нно зва́нїе , и́ела́в прно́е́ўцинў , петръ кохў҃ о́брѣте́ е́пра́вдо. о́въ оу҃бо ключа́ не́бны́м прїе́мъ . се́и́же вра́и воехи́щьем , гды́ не́и́зрече́нны́м нравы́къ паче челов҃ѣ́ка ; бг҃ороди́чен҃ъ .

Сбже́ственаго дха́ и́ма́ и́непо́лнь , рожество́ бе́зс҃ѣ́мена прорече́ . и́зтебе́ дво́ рожда́шагося е́мма́нў҃и́ла , и́же е́сть е́на́ми бг҃ъ . е́го́же чи́стам родила́ е́си́ . тѣ́мже е́си́ пое́мъ тѧ ; и́къ . и҃рмо́съ .

Ты́ гн҃и ми свѣ́тъ , ѵ́мре́ъ прише́лъ е́си́ , свѣ́тъ е́ты́и . о́бращи́а и́змрачна невѣ́дѣнїа , вѣ́рою воспѣва́ющам тѧ ;

Бжтвены́м твои́м хе́ , и́прему́дры́м слў жи́телм , свѣ́тъ показа́лъ е́си́ ѵ́мре́ъ . тѫ не́заходи́маго ї҃а́нїа вѣ́мъ возвѣщающам ; И́же вею добродѣ́тель , проѝа́вле́нно оудержа́ша а҃пли . пестротою бѣсо́вскїа злобы , сказанны́м рарѣ́шите́ ; Ра́виша на́мъ тро́и́чество ї҃а́нїе , бжтва́ вседи́ньство́ . о́гненны́ми а́зыки вѣщающе а҃пли ; бг҃ороди́чен҃ъ .

Тѫ о́рў҃жїе непобѣ́ди́мо , набраги́ предлага́емъ . тѫ держа́ў и́надежў на́шего спасе́нїа , бг҃оневѣ́стнам и́мамы ; пѣ́снь , ѕ҃ . и҃рмо́съ .

Бжтвено́е се́ и́ве́чество́е совѣ́ршаще́ пра́знество , бг҃оме́ўдрени́и бжи́м мтре . прии́ди́те рў҃ка́ми воплещемъ , ѿнем рожда́шагося вѣ́рою сла́вящи ;

Свѣтла́ петрова́ чюдеса́ . чествна́же и́па́влова́ зна́менїа . и́бо ри́зы и́сце́ли и҃хъ , неду́ги вшла́щи и҃сцѣлева́ютъ прилага́ема ;

Пе́тръ воистину́ сла́вны́и . и́па́велъ но и́стине́ чю́дны́и . двои́це бжтвенам ,

и҃тѣ҃тѣ҃иша жили҃ца живоначали҃тѣи тр҃цѣ,
вс҃ѣ҃ми помина҃ема.
Б҃лжи҃мъ дш҃а и҃тѣ҃леса҃, а҃ко вжтве
ный врачь и҃зр҃ѧ҃денъ пе҃тръ и҃сцѣли҃.
па҃велъ а҃зыки о҃зари҃, и҃вс҃ѣ҃томъ
гн҃имъ назна҃мена. бг҃ороди҃ченъ.
Пѣ҃ти т҃а дѡ҃лжни е҃мы҃. но войтинѹ
подстоми҃ню немѡ҃же҃. тѣ҃мже пѡе҃мъ
т҃а молча҃нїемъ, чтѹще невказа҃нное,
є҃же натѣ҃къ дв҃о содѣ҃янное та҃иньство.
і҃нъ. і҃рм҃ъ. Пожрѹ т҃и вогласомъ хвале
нїм гн҃и, цр҃кви вопіе҃тъ т҃и. ѿ҃ѡ҃вѣ҃о
вкїм кр҃ѡви о҃чи҃щьшнем, мило҃стїю
ѿ҃ре҃въ и҃зтекшею т҃и кро҃вїю.
Оу҃тверждь оу҃ченики҃ мѹ҃дрости҃ю и҃чюдесы.
вилѧ҃нша содѣ҃ла є҃ллиньскаго спе҃е лѣ҃во
мѹ҃дрїм. и҃ни҃хъ ле҃стнам оу҃праздни҃ша
оу҃ченїм. Вжтвеным рѣ҃ки прем҃ѹдро
сти, напо҃лнша спасе҃ных вѡ҃дъ,
оу҃до҃лїа вс҃ѣ цр҃ко҃внам. ѿ҃и҃стѡ҃чникъ
спасе҃нїа, стр҃ѹ҃ а҃ бога҃тьше.
Га҃вльшем а҃ко зв҃ѣ҃зды живы и҃пребога҃ты.

разори҃те всемра҃чнюю ле҃сть, свѣ҃тол҃ю
чными ѣ҃мнїи. бг҃оразѹмїм свѣ҃тъ
о҃блиста҃вше. бг҃ороди҃ченъ.
Вею т҃а голѹбицѹ предобр҃ѹ. и҃вѣ҃телъ
о҃бр҃ѣ҃те кри҃нъ, і҃оу҃дѡлїм цвѣ҃тъ ѿ҃бг҃о
м҃ти. женихъ мы҃сленныи вт҃а бе҃сле҃м,
ко. гла҃. б҃. по. вы҃шнихъ и҃щи҃а.
Петра҃ вѣ҃рнїи ка҃мень вѣ҃ры пѡхва҃лнмъ
нивъ, и҃пав҃ла бг҃омѹ҃драго. вѡзыва҃ютъ
во вс҃ѣ҃хъ пра҃здньствовати вѣ҃рою, со
бо҃рнѣ҃ вкѹ҃пѣ҃ вс҃ѣ дв҃а на҃дсѧте, а҃ко
пропѡвѣ҃дники вѣ҃рѣ. прем҃ѧще гр҃ѣ
хѡ҃въ о҃ставле҃нїа. и҃ков҃ъ.
Б҃ои҃стинѹ на҃мъ нѣ҃ста вс҃ѣ҃мъ бли҃жнимъ
и҃ да҃лнимъ, пра҃здновати свѣ҃тло. и
всп҃ѣ҃ва҃ти пропѡвѣ҃дники і҃оу҃ченики҃ сло҃ва,
петра҃ и҃ пав҃ла, і҃оа҃нна і҃а҃ндре҃а перво зва
нною. филиппа же и҃ мат҃ѳе҃а, и҃ мар҃ка.
лѹ҃кѹ вкѹ҃пѣ҃ и҃ни҃мена зило҃та. і҃ѹдѹ
и҃ вжтвенаго і҃а҃кова. вси҃ми и҃ домѹ҃, пре
мѹ҃дрыа҃ а҃пл҃ы, похвали҃ти потщи҃мсѧ
вси҃. прѡ҃ща҃ще гр҃ѣхѡ҃въ о҃ставле҃нїа.

пѣснь , з҃ . ирмо́съ . Непослу́жиша
твари , бгому́дренїи па́че зижди́телѧ .
но о҃гненое прещене́ мужески попра́вше ,
ра́довахусѧ поюще . препѣ́тыи їже
о҃ц҃е́мъ г҃ъ и҃е́гъ бл҃гослове́нъ е҃си҃ ;
Оу҃блажи́мъ пе́тръ а҃х҃а , а҃ко всемў ре́
кшў сѝна бга живаго . и҃па́велъ почте́
нъ , а҃ко всеу҃дъ бл҃гопотре́бенъ , и҃зы
ва́хў . о҃ц҃е́мъ г҃ъ и҃е́гъ бл҃гослове́нъ е҃си҃ ;
Законослу́жебники оу҃бо пе́тръ оу҃мудря́
ше , а҃коже завѣща́лъ е҃мў . па́велъ
же и҃зы́чники . о҃б҃лаже бл҃года́тїю х҃ѵ҃и
приво́ждахў , и҃зываху . о҃ц҃ъ
на́шихъ бже бл҃гослове́нъ е҃си҃ ;
Га́ко прези́рѧденъ пе́тръ х҃ѵ҃ъ па́стырь ,
ста́до прїѧ́тъ . цр҃кви́же па́велъ , оу҃
чи́тель бжтвенъ бы́сть , и҃зыва́юще .
о҃ц҃ъ на́шихъ бже бл҃гослове́нъ е҃си҃ ;
бо Вене́порочнаѧ мр҃їе , и҃зра́днаѧ сто
стїю . и҃же бга пло́тїю дво́ рождьши ,
неи҃скўсобра́чнаѧ чтаѧ . того́ моли́ , о҃
вса́кого на́съ и҃зба́вити наведе́нїѧ и҃грѣ́хъ ;

їнъ . ирмо́съ . Въпещи́ а҃враа́мскїѧ сѝ
дѣ́ти пре́ве́тѣи , любо́вїю бл҃говѣ́рїѧ
па́че , не́жели пла́мене о҃пала́еми ѡ҃зы
ва́хў . бл҃гослове́нъ е҃си҃ въ цр҃кви , сла́вы
твое́ѧ г҃и ; Сѝны сотво́рь оу҃чени́ки свои́ ,
и҃же пе́рьвѣе е҃ствтво́мъ бг҃ъ . любо́вїю
насл҃ѣ́дники показа́лъ е҃си҃ , о҃ц҃е́скомў
же́лѣїю преблагі́н . и҃спо́лѣдовати тебѣ
а҃ко бви и҃ѧ́лцѣ , бл҃гои҃зво́лилъ е҃си҃ ;
Премў́дрости и҃зли́ѧнїе , ерца ширинў .
и҃зы́ка бл҃гоглаго́ланїе сло́ве , по́давъ
бжтвенымъ сѝ оу҃ченико́мъ . посла́лъ
е҃си҃ пропов҃ѣ́дающа е҃ѵ҃а́лїе ца́рствїѧ ,
вс҃е́мъ и҃зы́комъ ;
Га́вльшеѧ и҃ако́же о҃б҃лацы , и҃спо́лнены
бжтвенаго свѣ́та . вс҃е́мъ о҃дежда́ютъ
во́ду животво́рнў , а҃пы зову́ще .
бл҃гослове́нъ е҃си҃ въ цр҃кви сла́вы твое́ѧ г҃и ;
бо Прене́пщре́на бжтвеною сла́вою и҃ви́ѧ чи
стаѧ . е҃дина о҃в҃ѣ́ка сло́во бжїе прїе́мши
дво́ мт҃и . бл҃гослове́на ты бже́на́хъ , все
непоро́чнаѧ влще ; п҃ѣ , и҃ . ирмо́съ .

Ѻ́трашки бл҃гочестивы́м в҃пещи҂ , рж҃тво̀ богороди́че впало̀ е҆́сть . тогда̀ у҆́бо о҆́бразу́емо , нн҃бже дв҃е́йствуемо , веле́нну́ю ве́ю во҃здви́же пою́щу҆ . г҃а воспо҆́ ва́йте дв҃ла , и҆́превы́шените е҆́го во́вѣки ;
Си́лою оу҆кр҃е́пльем пе́тръ вжтвеною , су́мерш҃ую тавиѳ́ воскресѝ . па́велъже е҆́вти́ха е҆́вы́соты па́дша , і҆оу҆мерщвле́на во҃зе́тави . о҆́ба вы́зыва́юща . г҃а воспо҆́ ва́йте дв҃ла , и҆́превы́шените е҆́го во́вѣки ;
Видѣ́нїемъ оу҆жа́сным҃ и҆́ю́дным҃ , ко́рнилїм оу҆́бо пе́тръ просвѣ́тѝ . па́велъже гаїм , кри́спа , и҆́пане́стїм , и҆́стефани́на кре́стѝ , о҆́ба зовы́ще . г҃а воспо҆́вай́ те дв҃ла , и҆́превы́шените е҆́го во́вѣки .
Люде́ма петра̀ е҆́вм҃зана , хе҃ у҆́бо а҃гг҃ло҃ ноще́ю разр҃е́шѝ . па́влаже и҆́ни́лѵ , а҃бїе мшлм҃щемаго , вкла́дъ нѡ́ги тве́рдо ста́гнѵ́ты и҆́зведѐ , и҆́темни́цѵ потр҃е́къ . тѣ́мже воспо́ем҃ хе҃ во́вѣки ; по҃ .
И҆́зба́ви стра́стей҃ всепа́гѵ́бны́х҃ . пл҃ъ ни́цаже всгрѣше́нїи ны́нѣ ра҃сторгни ,

и҆́мнже ко́ждо ста́жетем҃ . вѣ́нцо всгр҃ъ ши́хом҃ , і҆о҆чище́нїм прѡ́ним҃ , е҆́же пѡвини́нїи . е҆́же пода́ждь вс҃е мшльба́ми ей҃ . превы́шем҃щим҃ хе҃ во́вѣки ;
і҆́нъ . і҃рмо҃ . Рѵ́цѣ ра҃спростер҃ъ дании́лъ , льво́ва зїа́нїм҃ бро́вѣ затчѐ . о҆́гнен҃ѵ́ же сі́лѵ́ оу҆гаси́ша , добродѣ́телїю помо́ гшеем҃ , и҆́же бл҃гочестїм҃ рачи́тели о҃тро цы вы́зыва́ще . бл҃гослови́те вс҃м҃ дв҃ла гн҃м҃ г҃а ;
Вжтвены́и и҆́прем҃ѵ́дрыи ли́къ а҃пл҃ъ хв҃ы́х҃ , о҆́гне́м҃ дх҃а , и҆́ко ве́щь пали́мѵ́ю попалѝ , вѣ́ковѣкїм҃ сл҃ѵ́жбы . и҆́ерца̀ вѣ́рны́х҃ просвѣ́тѝ вопїю́щих҃ . бл҃гослови́те вс҃м҃ дв҃ла гн҃м҃ г҃а ;
Согла́сно вжтвены́м҃ оу҆чн҃ѝкѡ҃ , а҃пл҃ы хв҃ы . и҆́же нѣ́нам҃ на́м҃ъ возгремѣ́ша оу҆че́нїм҃ . прист҃а́ница вѣ́ры . бл҃года́телм҃ о҃бща м҃ . челов҃ѣ́чествѵ́ спаси́телм҃ , и҆́сл҃ѵ́ жи́телеи҆ сло́ва пѡчте́м҃ъ ;
Всечтна́м҃ и҆́вм҃ѣ́тлм҃ вм҃ѣ́тли́ница до брод҃ѣ́телем҃ . челов҃ѣ́чески́м҃ нача́тки . про пов҃ѣ́данїм҃ тр҃вы . пото́ки нетл҃ѣ́нны́м҃

жи́зни . бг҃оно́сныма мо́лнїа . нщ҃ъ
ле́нїемъ нетщ҃ны́ки . кра́ныма но́ги
є҃ѵа́лїа пщ҃те́мъ ; бг҃ороди́ченъ .
По́лныи нетощева́етсѧ на́съ ра́ди , да
нсполне́нїа е҃го̀ прича́стимсѧ . вше́дъво
во́чрево тво́ѐ пречи́стое непостижимыи ,
о҃чески не҃ѿ҃ѹ́пль кр҃е́дръ воплоща́етсѧ .
тѣ́мже т҃а̀ бл҃гослови́мъ мр҃і́е бг҃онев҃ѣ́сто ;
пѣ́снь , д҃ . ирмо́съ .
Вели́къ зе́менъ дв҃зыгра́етсѧ , дх҃омъ
провѣщ҃а́емъ . дали́коестѵ́етъже без҃
плѡ́тныхъ оу҃мѡ́въ е҃стество̀ , почита́ѧ
сто́е торжество̀ бж҃їа мт҃ре . и҃да́ пое́тъ ,
ра́дѵнсѧ прослѧ́женнаѧ вс҃е҃ чта́ѧ пр҃но дво́ ;
Вс҃ь вселѵ́ю ми́ръ прои́дѡ́сте , и҃ѩ́коже кри
ла́ты . і҃е҃ѵа́лїе кѡлѣ́номъ вс҃ѣ́мъ ѩ҃зы
ко́мъ и҃стра́намъ . хр҃во́ пропов҃ѣ́давше .
вс҃ѧ привлекѡ́сте кр҃ѣ́рѣ , пе́тре прослѧ
же́нныи , и҃ѡ́дныи па́вле а҃пле ;
Прии́никъ вогла́вокѵ́ю ста́роств і҃е҃стество̀ ,
до́лгъ пе́тре и҃сполна́ѧ . оу҃чи́телѧ сво́его̀
хр҃а̀ подо́бїемъ , кр҃тъ претерпѣ́лъ е҃ѩ̀ .

тѣ́же воглавѹ́ тво́ю па́вле оу҃стро́ен҃ъ бы́въ .
Чѡ́до стра́шно , вмѣ́сто кро́ве ,
млека̀ и҃сточи́лъ е҃ѩ̀ пото́ки . и҃невѣ́
рныѧ о҃брати́лъ е҃ѩ̀ ;
Бж҃тве́наѧ дво́нце , мѹ́дръ вр҃ачи́
вшамсѧ , всего̀ ми́ра дш҃а́мъ . и҃ко
бл҃гочести́ю ѿ҃нечести́ѧ претво́рше . и҃по
мерти́ спаса́юще е҃щѐ вѣ́рныхъ дш҃ъ .
і҃н҃ѣ́ на́съ помѧни́те , и҃предста́вите
хр҃ѹ , верхѡ́вніи а҃пли ; бг҃ороди́ченъ .
Спе́се бл҃гі́и , и҃же е҃стество́мъ чл҃ко́лю
бецъ , и҃мнѡгомл҃рдъ . препѣ́тыѧ
ти мт҃ре дв҃ыѧ , бж҃тве́нными мѡлба́
ми . петра̀ мл҃тва́ми и҃па́вла а҃пл҃ъ тво
и҃хъ . мило́сть твою̀ и҃по́мощь съ҃не́й
нам҃ъ пола̀ ; и҃ѩ҃ъ . ирмо́съ .
Ка́мень нерѹкотѣ́сныѧ горы́ , ѿ҃не́сѣ
ко́мыѧ тѧ̀ дѣ́вица , краеѹго́лныи
ѿ҃ве́рже хр҃е . вовокѹпи́въ раз҃то́мщїи
е҃ѩ̀ е҃стество̀ . тѣ́мъ весели́мсѧ ,
тѧ̀ вс҃е҃ велича́емъ ;
Рѣ́шати пленица вогрѣ́шені҃и , вла́сть

пріе́мше ѡ҃вцы бг҃овиднцы . грѣхи
вопію́щихъ ва́съ , мілостивно о҃чи
сти́те , непщева́нію сподо́бите ;
Вндхо́вную зарю́ , свѣщество́ носте́ вамъ
да́льшую , вси пріи́мете чтніи .
выспрь та́йно наоу́чаеми , высо́кимъ оучє
нїе́мъ . іннѣ достойно оублажа́етеся ;
Вамъ хе́ нн҃ѣ дрѹго́мъ почи́вшемъ , по
дава́етъ неоувѧда́емыя вѣнца́ . ѥви
дѣнїи бж҃твенаго и҃сполня́етъ . его́
же нн҃ѣ мѡли́те цр҃кви спаса́ти ;
бо Пло́тїю пр҃и́йти воехотѣ́въ , оукраси́
вый вс҃ѧ . слово́ вт҃ѡ вели́ѧ , ѥди́
ну ст҃ѣ́йшую всѣ́хъ ѡбрѣ́тъ , и҃ѳцѹ
показа́ и҃стїнную мт҃и дво ;
свѣтили́нъ . по . просвѣти́лъ нын҃ѣ́ сть .
Двѣ́ надежа́те чи́сленыи лико́ъ а҃пл҃ъ ,
дне́сь воехва́лимъ вс҃и . я҃ко оу҃тверждь
шеѧ и҃ми , хв҃и возопіе́мъ . мл҃твами
и҃хъ спсе́ мі́ръ оумири́ ; бг҃ородичен҃ъ .
Пр҃та́ѧ влце́ чтаѧ , ї҃ѥдина кенѡвео
бра́чнаѧ , спсе́нїе и҃сполова́нїе . ты́ моли́

и҃зтебе́ рождьшагоѧ , и҃збави́телѧ на́
шего . спасти́ мі́ра ѡ҃льсти́ , и҃вѣдъ
и҃скшре́и ; нахвали́тѣхъ . вели́ко
дыха́нїе . стихѵ́ры . гла́съ , д҃ .
подо́бенъ . я҃ко до́бле въмѹ́ченицѣхъ .
Я҃ко самовидцы и҃мѹ́ченицы , слова
воплоще́нїѧ , оу҃ченицы пребога́тїи оубла
жа́етеся . я҃ко мо́лнїево ї҃а́нице , ми́
рови я҃ви́нетеся . я҃ко го́ры мы́сленныя
сладость и҃скапаете . я҃ко непрестанныи
рѣ́ки раи́скїѧ ра́дѣльшеся , и҃зы́чєскїѧ
цр҃кви , бж҃твенными напаи́сте вѡдами .
Я҃ко лу́чѧ блиста́юще , зарѧ́ми дхо́
вными . вми́ръ вс҃ь посла́ни бы́сте ,
чюдесное дѣ́йство незабы́тно пѡдаю́ще .
слугы́ хв҃ѣ́мъ та́йнамъ бы́вше . и҃го
писа́нныѧ бж҃твены́ѧ благода́ти , скрижа́
ли напи́саны , бг҃онаоу́чє́ныи законъ ,
с҃вщеннота́йницы пребга́тїи ;
Рыбарьскаѧ тро́ица , любомѹ́дреныхъ
шата́нїе , и҃вити́йскїѧ стрѹ́ѧ пречрта́ .
бг҃омѹ́дрена оу҃чє́нїѧ , та́йнъ бг҃ихъ ,

нѣно и҃зложивъ є҃ѵа́ліе . и҃пи́ща прѣсно
ѕ҃ѹщимъ причастіе . ѩ҃ггльское наслажде
ніе , и҃пребыва́ющую сла́ву ; сла . гла , и҃ .
Ю҃же проидо́сте тва́рь , просвѣщьше
сп҃совы оу҃ченицы . лѣсть и҃дольскую и҃ко
хра́стіе попа́льше оу҃че́нїи ва́шими . и҃зы
ки ѿнеразу́мїа глубины , къвѣ́рнѣно
мꙋ ра́зꙋмꙋ оу҃ло́вльше спасо́сте . і҃нѣ
мѡлитеⷭ хв҃и . и҃ко да милостивъ намъ
бꙋдетъ , вѣдѣ ѕ҃ѹдныи ; і҃нѣ .
Вл҃це пр҃їми мл҃твы ра́бъ свои́хъ .
і҃нзба́ви на́съ ѿвсѣ́кїѧ нꙋ́жа
и҃печа́ли ; славосло́вїе вели́кое .
і҃ѡа́нꙋетъ . на литꙋргі́и
бл҃же́нна , вї , мъ .
пѣ́снь , г҃ , ѧ .
и҃ , ѕ҃ , ѧ .
Прокиме́нъ . а҃пл҃ъ . є҃ѵа́ліе а҃ллилꙋі́ѧре .
и҃причастенъ . а҃пл҃ѡмъ .

Бг҃ороди́чны воскр҃ны , наѡ́емъ гла́сѡвъ .
и҃хъ́же гла́емъ потропар҃е́хъ , сла́ва , і҃нѣ҃ ,
пра́здноу҃емыѧмъ сѵ҃ты́мъ . бѡ҃ . гла́ѣ҃ , а҃ .
Гаврі́илꙋ провѣщава́шꙋ тѝдѣо , є҃́же ра́дꙋи
ѧ . и҃ѡглаго́мъ воплоща́шеⷭ ѧ҃ вѣ́хъ вла́ка ,
вте́бѣ сѵ҃тѣ́мъ кивоте́ , я҃́коже рече́ пра
ѣ́дныи дв҃дъ . я҃вне́ѧ простра́нн҃ѣиши
нб҃ѣ , поноси́вши зижди́теля своего́ .
сла́ва вы́сльшемꙋ ѧ҃ сѵ҃тѣ . сла́ва прошед
шемꙋ и҃зтебе́ . сла́ва свобо́дившемꙋ на́съ
рⷭ҃твомъ свои́м ; бѡ҃ . гла́ , б҃ . Вс҃ѧ пачѳ
смы́сла , вс҃ѧ преслáвнаѧ твоѧ́ вще та́йны
ства . чистото́ю запечатле́нна , и҃здрⷭ҃
твомъ хрони́ма . ма́ти разꙋмѣ́ѧ нело́
жна , бг҃а ро́ждьши и҃стиннаго . того́ моли́
спастнѣ́ѧ дш҃а́мъ на́шимъ ; бѡ҃ . гла́ , г҃ .
Тебѣ́ ходата́нцꙋ спасе́нїѧ ро́да на́шего ,
воспѣва́емъ вще дв҃о . пло́тїю бо є҃́же и҃зте
бе́ прошедъ , сн҃ъ твои́ и҃ бг҃ъ на́шъ кр҃тнꙋю
пр҃їе́мъ стр҃ть . і҃нзбавилъ е҃сть на́съ и҃зъ
и҃стле́нїѧ , я҃́ко чл҃колю́бе ; бѡ҃ . гла́ , д҃ .
И҃же ѿвѣ́ка оу҃таенное , ѩ҃ггла́ѡмъ неве́домое
та́йнѣство , тобо́ю вще земны́мъ я҃вѣ́ѧ ,

тмг

бгъ̀ нераздѣленъ енѡ́тїи воплощáемъ .
йкрт҃ъ волею нáсъ рáди воспрїи́мъ . ймъ
же воскресéнъ первозданнаго , непасѣ ѿ
смéрти дша нáша ꙗ бо҃ . глáсъ , е҃ .
Рáдуйся двéри гн҃я непроходимая . рáду
йся єдинóе йпокрóве прибѣгáющимъ кѣ
бѣ . рáдуйся завѣтренее прилтáнище ,
нетлѣвоврáчная , рождшїй плотїю
творца своегѡ нетá . молящи непрéзри
шѡбоспѣвáющихъ , йкланáющихся ро
жествý твоемý ꙗ бо҃ . глáсъ , ѕ҃ .
Йже блгвенýю нарéкшїи мтрь себѣ , прїиде
нáстрть волею своéю . возсіáвъ нáкрт҃ѣ ,
взыскáти хотѧ áдама . глм҃ áггломъ ,
рáдуйтемнем҃ , яко обрѣтéвъ йзгúбшаѧ
драхма . їже всѧ мýдрѣ оустрóивый , гн
слáва тебѣ ꙗ бо҃ . гла҃ , з҃ . Яко нáшемý
воскресéнїю вокровúще . натѧ надѣющихся
прелѣтѧ . шрова йзглубины прегрѣвше
нїи возведи . тѣло повúнныѧ грѣхý вса
слáвы своѧ , рождшїи спасéнїе нáше . йже пре
жде рж҃тва два , йврожествѣ два , йпро
жествѣ пáки двáжды ꙗ бо҃ . глáсъ , и҃ .

Йже нáсъ рáди рождéнем҃ ѿдвы , йзлепáтїе
претерпѣвъ блгїи . йспровергїи смéртїю
смéрть , йвоскрéсеніе нáвль яко бгъ . непре
зри йхже со здá рукóю своéю . нáви чáко
любїе своѐ милостúве . прїими рождшýю
тѧ бц҃ý молящýем҃ зáны , непази спсе
нáшъ люди согрѣшившыѧ ꙗ
Бгородúчны , йстобогородúчны , и҃ .
глáсовъ . йхже глемъ потропарéхъ стыхъ .
слáва , їнѣ . бо҃ . глáсъ , а҃ .
Мáтвы своúхъ рáбъ прїими бц҃е , їйзбáви
нáсъ ѿвсѣкїѧ бѣды . яко рождши ха
спа , йзбáвителя дшáмъ нáшим҃ . кртобо .
Йже твоѐ застýпленіе стмжáвше прчтаѧ ,
йтвоúми мл҃твами ѿвсѣдъ йзбавлѧемем҃ .
кртомъбо сна твоегѡ всегдá хранúми .
подолгý тѧ вси блгочéстно величáемъ ꙗ
бо҃ . гла҃ , б҃ . Мти стáѧ прчтаго свѣта ,
áггльскими пѣснь̀ми чтýще тѧ пшéмъ
йвеличáемъ ꙗ кртобогородúчнъ .
Тебѣ величáемъ бц҃е вопúюще . рáдуйся
жезле , ѿнегóже безсѣмéнно бгъ прозѧ
бѣ , йпогвúй крéстомъ смéрть ꙗ тмд

бо҃. гла́съ г҃. Ко́ждо и҆дѣ́же спаса́етсѧ,
в҆пра́вдꙋ та́мо прибѣга́ет. и҆ко́е и҆́но таково̀
прибѣ́жище, ꙗ҆́ко твоѐ бц҃е, покрыва́ющее
дш҃а на́ша; кр҃то бо҃. Же́злъ си́лы стѧ
жа́вше, кр҃тъ сн҃а твое́го̀ бц҃е. тѣ́мъ
низлага́емъ вра́жїѧ шата́нїѧ. ꙗ҆́ко дане
преста́нно тѧ̀ велича́емъ; бо҃. гла҃, д҃.
Стѣна̀ непобѣди́маѧ на́мъ хр҃тїѧ́нѡмъ
е҆сѝ бц҃е дв҃о. к҆тебѣ̀ бо прибѣга́юще, не
вреди́ми пребыва́емъ. и҆па́ки согрѣша́ю
ще, и҆ма́мы тѧ̀ мл҃твенницꙋ. тѣ́мъ бл҃го
дарѧ́ще вопїе́мъ ти҃, ра́дꙋисѧ ѻ҆бра́дова
ннаѧ гь҃ с҆тобо́ю; кр҃то бо҃. Дв҃о всенепоро́
чнаѧ мт҃и х҃а бг҃а, ѻ҆рꙋ́жїе прои́де твою̀ пре
чт҃ꙋю дш҃ꙋ, е҆гда̀ распина́ема ви́дѣ во́лею
сн҃а и҆ бг҃а свое́го̀. е҆го́же преблг҃вена́ѧ молѧ́
щи непреста́й, проще́нїе сѡгрѣше́нїемъ
на́шимъ дарова́ти; бо҃. гла́съ, е҃.
Ѩ҆́же ѿ дв҃ы возсїѧ́выи всемꙋ̀ ми́рꙋ х҃е бж҃е.
и҆сн҃ы свѣ́та тоѧ̀ ра́ди показа́выи, по
ми́лꙋи на́съ; кр҃то бг҃оро́диченъ.
Кресто́мъ сн҃а твое́го̀ бг҃ора́дованнаѧ,
и҆дольскаѧ пре́лесть всѧ̀ ѹ҆праздни́сѧ,

и҆бѣсо́вскаѧ крѣ́пость попра́на бы́сть. сего̀
ра́ди вѣ́рнїи по́долгꙋ тѧ̀ прн҃о пое́мъ, и҆ бл҃го
сло́вимъ. и҆ бц҃ꙋ и҆́стиннꙋю и҆сповѣ́дающе
тѧ̀ велича́емъ; бо҃. гла҃, ѕ҃. Послове́сѝ
твое́мꙋ мт҃и и҆́стиннаѧ, сѐ вси̑ ро́ди бл҃жа́
ще тѧ̀ пое́мъ и҆ велича́емъ; кр҃то бо҃.
Бц҃е дв҃о молѝ сн҃а свое́го̀, во́лею пригвозди́в
шагосѧ на кр҃тѣ̀, и҆ми́ра ѿлести свобо́ждь
шаго х҃а бг҃а на́шего. поми́ловати дш҃а на́ша;
бо҃. гла́съ, з҃. А҆́ще и҆мт҃рь тѧ̀ тва́рь
позна̀, но̀ дв҃ꙋ тѧ̀ зижди́тель показа̀.
родила̀ бо е҆сѝ пло́тїю х҃а бг҃а на́шего, спаса́ю
щаго дш҃а на́ша; кр҃то бо҃. Бц҃е чт҃аѧ
прн҃о дв҃о, на кр҃тѣ̀ зрѧ́щи свое́го̀ сн҃а ви́
сѧща, ꙗ҆́ко мт҃и пла́чющи, велича́ше стра
шно́е е҆го̀ соше́ствїе; бо҃. гла́съ, и҃.
Ра́дꙋисѧ ꙗ҆́же ѿ а҆́ггла ми́рꙋ ра́дость прїе́мъ
ши. ра́дꙋисѧ ро́ждьшїѧ творца̀ тва́ри.
ра́дꙋисѧ сподо́бльшїѧсѧ бы́ти мт҃и х҃а
бг҃а; кр҃то бо҃. А҆́гньца и҆па́стырѧ и҆спса
ми́рꙋ, на кр҃тѣ̀ зрѧ́щи ро́ждьшаѧ тѧ̀
гл҃аше слезѧ́щи. ми́ръ ѹ҆бо ра́дꙋетсѧ,
прїе́млѧ тобо́ю и҆збавле́нїе. ѹ҆тро́баже

тм҃е

мо҃ горитъ , зрѧщи твоѐ распа҃тїе ,
ѥ҆же завѣ҃хъ терпи҃ши вне҃ и҆бо҃же мои҃ ;

Б҃ородичны воскр҃ны , на и҃ гласѡ҃хъ . по
клады҃ вечеръ , наги҃ бо҃ зва҃хъ . и҆ластихѡ҃
вныхъ , и҆же ѿ҆да҃вшитъ . бо҃ . гла҃ъ , а҃ .
Всемі҃рную слáву ѿ҆чл҃къ прозрѧ҃шую , и҆
бл҃кꙋ рождьшую , нб҃ную дверь воспѣ҃мъ
мр҃ію дв҃цꙋ . безплѡ҃тнымъ пѣ҃нь ,
и҆вѣ҃рнымъ ѹ҆до҃брѣнїе . тáбо и҆бѣ҃нѧ нбо
и҆ц҃ркви вж҃твенаѧ . тà прегражде҃нїе вра
жды разрꙋ҃шивши , смире҃нїе введѐ , и҆
цр҃твїе ѿ҆ве҃рзе . тѣ҃мъ ѹ҆бо и҆мꙋ҃ще вѣ҃рное
ѹ҆тверже҃нїе , побо҃рника и҆мамы , и҆зне҃
рождьшагоѧ г҃а . дерза҃йте ѹ҆бо , дерза҃й
те лю҃дїе бж҃їи . и҆бо тои҃ побѣ҃дитъ враги ,
и҆ако҃ чл҃колю҃бецъ ; наст҃иховн҃ъ , бо҃ .
Сѐ и҆сполнѣ҃нѧ и҆ма҃ино проречѐнїе , дв҃ою бо
родилà е҆ѐи . и҆порѫ҃твѣ и҆ако҃же прѣжде
рѫ҃твà пребы҃сть , бг҃ъ бо҃ бц҃ рожде҃нѣмъ .
тѣ҃мже и҆ е҆ст҃ество҃ ново҃ премѣне҃нїемъ .
но҃ ѯбгомт҃и , мл҃твъ свои҃хъ раб҃ъ ,
вотвое҃и ц҃ркви прино҃имыхъ ти҃ непрѣзри .

но҃ и҆ако҃ бл҃гоѹтро҃бнаго свои҃ма рꙋка҃ма поно
си҃вшїѧ , наѕво҃ѧ рабы҃ ѹ҆милосе҃рдиѧ .
и҆моли҃ спасти҃ѧ дш҃а҃мъ на҃шимъ ;
наги҃ воз҃ва҃хъ . бо҃ . гла҃ъ , а҃ .
Прѣ҃нде сѣ҃нь зако҃нная , бл҃года҃ти при
шедши . и҆ако҃же бо кꙋпина҃ невѣгара҃ше ,
распала҃ющиѧ . та҃ко и҆дв҃ѧ родила҃ е҆ѐсть ,
и҆дв҃ою пребы҃сть . вмѣ҃сто столпà ѻ҃гне
нагѡ , пра҃ведное во҃зе҃ѣ сл҃нце . вмѣ҃сто
моѧ҃сеѧ х҃е , воспасе҃нїе дш҃а҃мъ на҃шимъ ;
наст҃иховн҃ъ . бо҃ . ѯ҃чюдеи҃ но҃ваго ,
па҃че вѣ҃хъ дре҃вних чюдесъ . кто҃ бо
позна҃ мт҃рь бе҃змꙋжа рожде҃шꙋ . и҆ нарꙋ҃кꙋ
неме҃щꙋ , ѣ҆же всю҃ тва҃рь водержа҃щаго . бж҃їе
е҆ѐсть сло҃во рожде҃шееѧ . е҆҆го҃же и҆ако҃ мла
де҃нца прѣ҃тѧ на҃рꙋкꙋ свое҃ю новѝвши .
и҆мѣ҃рие дерзнове҃нїе кнемꙋ и҆мꙋ҃щи , не
преста҃й моля҃щи ѡ҃чтꙋ҃щихъ тѧ , ѹ҆ще҃
дрити мі҃ра , и҆спасти҃ дш҃а на҃ша ;
наги҃ воз҃ва҃ . бо҃ . гла҃ , г҃ . Ꙗ҆ко҃ недви҃имѣ
бгомꙋ҃жномꙋ твоемꙋ рѫ҃твꙋ прѣ҃тѧ .
и҆ кꙋ҃шенїѧ бо мꙋ҃жеска непрїе҃мши вселено
рочнаѧ , родилà е҆ѐи бе҃зъѡ҃ца е҆на плоттїю ,

тмѕ

Іже прéжде вѣкъ рождéннаго w҃ц҃а бéмтре.
никакоже претерпѣвша нѕмѣнéнїа, лн
смѣшенїа, нлн раздѣлéнїа. нѡ вообое
вѹществѣ своúство цѣло сохрáньша.
тѣмже мт҃и дво҃ вл҃це, того молн спасти
дша, нже правослáвно бц҃ѹ т҃ѫ нповѣ
данцихъ; настихóвнѣ. бо҃: Кѣсѣмене
wбжтвенаго дха, вовѣтомъже wчимъ за
чала éгн éна бжїа, w҃ц҃а безмтре прéже
вѣкъ вѹща, нáчъже рáди нзтебѣ безъwц҃а
бывша. плотїю родила éгн, нмладéнца
млекóмъ питáла éгн. тѣмже непрестáн
молáщи, нзбáвитнм wбѣдъ дшáмъ
нáшимъ; наг҃н возвáхъ. бо҃. глá. д҃.
Іже тебѣ рáди бгwц҃ъ прокъ двдъ, пѣ
внено отебѣ провозглáсн. велнчїм тн
воткоршѹ, предетá цр҃ца одéснѹю тебѣ.
тебѣ бо мт҃рь ходатáицѹ животѹ показá,
нже безъwц҃а нзтебѣ вочлчнтнсм, блго
нзволúбгъ. дaвоú пáки обновúтъ обрáз,
нзтлѣвшнй стрáстьмн. нзаблѹждь
шее волкохúщное овчá обрéтъ, нарáмо
воспрнúмъ кwц҃ѹ прннесé, нкъевоéмѹ
хотѣнїю, сънбенúми совокѹпúтъ снлáми.
непасéтъ вс҃е мнръ хс҃, нмѣмн велїю нбо
гáтвю мл҃ть; настихóвнѣ. бо҃.
Подáждь оутѣшéнїе своúмъ рабѡмъ, все
непорóчнам. оутолáщи лютам нáнын
обстоянїя, всякїя скóрби нáсъ нзмѣ
нáщи. т҃ѫбо єдинѹ, твéрдо йзвѣ
стно óснованїе нмáмы. нтвоé застѹплé
нїе стнжáхомъ, данепостыдúмсм вл҃це
тебé призывáнце. потщнéмсм нслѹмоле
нїе, нже тебѣ вѣрою вспю́щихъ.
рáдѹемсм вл҃це вѣхъ помощнице, рáдость
нпокрóвъ дшáмъ нáшимъ; наг҃н возвá.
бо҃. глáхъ, є҃. Вчермнтéмъ мóри,
нéкдвообрáчныя невѣсты, óбразъ на
пивáем древле. тогдá моúсéй рáздѣлнтель
водѣ, здѣже гаврúил҃ъ слѹжúтель чюде
сн. тогдá глѹбинѹ немóкрено шествовавъ
úль, нн҃ѣже хрождествá безсѣмене двам.
мóре попрешéствїи нзранлевѣ, пребысть
непроходúмо. непорóчнаже порождствѣ
смманѹúлевѣ, пребысть нетлѣнна.
вын прéжде вын нвлéнсм якó человѣкъ,

тм҃з

бѣже помилѹи нас̑ъ, на тихо́вн҃ъ. бо̑. Цр҃ковь и҃дверь е҃ѣи, полата и҃прто́лъ цр҃е́въ, дво̀ вечнѣтам҃. Є҃ю́же и҃зба́витель мои́ хс̑ и҃гъ, і҃же вотмѣ́ е҃вдѣцимъ на́вне́м҃, влнце вы́н пра́ведное просвѣтити хотѣ̀, и҃́хже во́зда́ по́о́бразѹ свое́мѹ рѹко́ю свое́ю. тѣ́мже крепѣтам҃, а҃́ко мт̑рне дерзнове́ніе ки́емѹ отмщ́а́вши, непрестанно молѝ спастѝ дша́ на́ша, на́ги во́зва́хъ. бо̑. гла́съ, ѕ̑. Кто̀ тебѣ̀ неблажитъ прест҃а́м҃ дво̀, и҃лѝ кто̀ непо́стъ твое́го чи́стаго р҃ѫ́тва̀. безлѣ́тныи бо и҃зъѿ́ца во́и́м҃ вы́и е҃нъ є҃дїнороднын, тоиже ѿ тебѣ̀ чи́стым҃ прои́де неказа́нно воплощьем҃. є҃стествомъ бг̑ъ сы́и, і҃є҃стествомъ бы́въ чл҃къ на́съ ра́ди. невредвою лицѹ̀ раздѣлаемъ, но̀ водво́йцы є҃стествѣ́ неѣмѣ́ вно познава́емъ. того̀ молѝ чи́стам҃. и҃вневлаже́нным҃, поми́ловатнем҃ дша́мъ на́шимъ, на́ги во́зва́хъ. бо̑. Творе́цъ і҃и҃зба́витель мои́ прчтам҃ хс̑ъ гъ, и҃ѕтвои́хъ ложе́нъ прше́дъ ѣ́мм҃ о́бо́лкъ ем҃, пе́рвым҃ кля́твы а҃да́мля свободѝ.

тѣ́мже ти прчтам҃, а҃́ко бж̑ии мт̑рн не вѣ́етъ и҃дѣ́, вонѣтинѹ вопїе́мъ немо́лчно, ра́дѹнем҃ а҃гглвски. ра́дѹнем҃ влце, престателнице и҃покро́ве, и҃спсе́ніе дша́мъ на́шимъ, на́ги во́зва́хъ. бо̑. гла́, з̑. Мт̑и оу̑́ко позна́ем҃ па́че є҃стества̀ бце̑. пребы́стьже дво́ю па́че сло́ва и҃ра́зѹма. и҃ чюдесѐ р҃ѫ́тва̀ твое́го̀ сказа́ти а҃зы́къ не мо́жетъ. прелавнѹ бо е҃ѹцѹ зача́тїю ти чтам҃. непостижень е҃́сть о́бразъ рожде́нїм҃. и҃дѣ́же бо хо́щетъ бг̑ъ побѣжда́ет҃ем҃ є҃стества̀ чи́нъ. тѣ́мже тм҃ вен мт̑рь бж̑ію е҃вѣ́дѹще, мо́лим҃тнем҃ прилѣ́жно, молѝ спастнем҃ дша́мъ на́шимъ на́ги во́зва́хъ. бо̑. Покро́въ твои влце, вен земноро́днїн прнѣ́тающе вопїе́мъ ти, бце̑ оу̑пова́ніе на́ше. и҃зба́ви на́съ ѿ̀ е҃мѣ́ рныхъ прегрѣшенїи, и҃спавѝ дша на́ша, на́ги во́зва́хъ. бо̑. гла́съ, и̑. Цр҃ь не́бныи, зачлколюбїе на землѝ явнем҃, и҃счлки пожи́ве. ѿ̀дѣ́вы бо чтым҃ пло́ть прїи́мъ, и҃зне́м҃ прше́дъ совоспрїа́тїе́мъ. є҃ди́нъ є҃́сть е҃нъ, сѹгѹбъ є҃стествомъ

тм҃и

а҃невоста́вомъ . тѣ́мже съверше́на того҆
бг҃а , не҆съверше́на чл҃ка вои́стинꙋ пропо́вѣ
данїе , не҆пове́даемъ х҃а бг҃а на́шего .
є҆го́же моли́ мт҃и безѕне́вѣстнаѧ , поми́
ловатиѧ дш҃а́мъ на́шимъ ; наѧти . бо҃ .
Безѕне́вѣстнаѧ дво҃ , и҃же бг҃а безѕѣ́мени
заче́нши пло́тїю , мт҃и бг҃а вы́шняго .
твои́хъ ра́съ мольбы́ прїи́ми всенепоро́
чнаѧ , всѣ́мъ пода́ющи о҆чище́нїе прегрѣше́
нїе́мъ . нн҃ѣ на́ша моле́нїѧ прїе́мши ,
моли́ спасти́ѧ всѣ́мъ на́мъ ;

Бг҃ороди́чны о҆́ми гла́сѡвъ , пое́мъ и҃́хъ
є҆гда́ и҃́деть сла́ва сто́мꙋ и҃мени́ѣ . и҃нѣ
по́главꙋ ѷ҆́мъ бг҃ороди́чны пое́мъ . в҃ ѧ҆нв
ве́черъ , бо҃ . гл҃а , а҃ . Не҆бны́мъ чино́мъ
ра́дованїе , и҃на́земнѣ чл҃ко́мъ кр҃пка́ѧ
помо́щнице , чтѧ́мъ дво҃ . спаси́ны и҃́стѣ́мъ
прибѣга́ющимъ , и҃́ко на́тѧ ꙋпова́нїе
вѣ́гомъ бц҃е возло́жихомъ ; в҃пнникъ
наꙋ́трени , бо҃ . Грѣ́шныхъ мл҃твы при
е́млющи , не҆́скорбѧщи воздыха́нїѧ непре
зрѧ́щи . моли́ и҃же ѿпр҃тою бо҃ꙋ твое́ю ,

спасти́ѧ на́мъ прест҃а́ѧ дво҃ ; в҃пнникъ
ве́черъ , бо҃ . Дво҃ вепр҃ста́ѧ , мои́сѣ́и
ю҆́же вте́бѣ та́йнꙋ пр҃ровскима ви́дѣ о҆́чима ,
кꙋпи́нꙋ горѧ́щꙋ и҃не҆опаля́емꙋ . бж҃тва́ бо
о҆́гнь ꙋ҆́тро́бꙋ твою҆ чтаѧ не҆опали́ . тѣ́мже
мо́лимъ тѧ , и҃́ко мт҃рь бг҃а на́шего , ми́ръ
и҃спрови́ти всемꙋ ми́рꙋ ; во҃ѕто҃ , наꙋ́трени ,
бо҃ . Блꙋдни́цꙋ и҃блꙋдна́го а҆́зъ , и҃разбо́и
ника побѣди́ , и҃мытарѧ́ прегрѣше́нїи пре
мино́хъ , і҃нинєви́тяны . ꙋ҆́вы мнѣ что҆́
бꙋ́дꙋ , ка́ко ꙋ҆бѣ́гнꙋ мꙋ́ки о҆ка́ѧнныѧ .
чтаѧ припа́дающи , ꙋ҆́ще́дри мѧ мл҃тїю
ви , и҃́коже ѡ҃́нѣхъ вни҃ въ твои́ спа́слъ е҆́сть ;
в҃ре́дꙋ ве́черъ , бо҃ . Ра́дꙋйсѧ ра́дуйте
прадѣ́дѡ҃ , а҆́плѡмъ и҃́мчнкѡмъ весе́лїе ,
и҃покро́въ на́мъ дво҃ твои́мъ раб҃ѡ́мъ ;
вч҃е . наꙋ́трени , бо҃ . Ра́дꙋйсѧ бц҃е дво҃ ,
ра́дꙋйсѧ похвало҆ вси́ѣ вселе́нны́ѣ , ра́дуй
ѧ прч҃тѧ мт҃и бж҃їѧ благословенаѧ ;
в҃пѧ , ве́черъ . бо҃ . Ра́дꙋйсѧ бц҃е дво҃ , и҃́ко
роди́ цр҃ѧ не҆бна́го , спа́сла и҃проро́ки
дш҃а́мъ на́шимъ ; в҃ꙋко́тꙋ наꙋ́трени ,
бо҃ . Ра́дꙋйсѧ ѡ҃на́ѧ вта́ѧ бц҃е дво҃ ,

тм҃.д.

чтыи сосуде всей вселенныей . свѣще не оугасимаѧ , смѣстилище невмѣстимаго , цркви необоримаѧ . радуисѧ изнемѣже роди́сѧ а҃гнецъ бжіи , взе́млѧи грѣхи всего мира ; вмлю вече. гла, в . бо . радуисѧ мр҃е бце . цркви необоримаѧ , пачеже ста . якоже вопіе́тъ прркъ дв҃дъ , ста цркви твоѧ дивна вправдѣ ; вплани оутрени, бо . Натѧ оупованіе бце возложихомъ , чаніи данеѡпадемъ . спаси насъ ѡтъ бѣдъ , помо́щнице недоумѣемымъ . неопроти́вныхъ совѣты разори́ . тыбо еси спасе́ніе наше благословенаѧ ; вплани вечеръ , бо . Непроходимаѧ двере , таи́но знаменана благословенаѧ бце дво , пріими молитвы наша , идонеси ѧ сну своему ихс҃у наше му , даспасе́тъ тебе ра́ди душа наша ; вевто , наоутрени . бо . Спаси ѡтъ бѣдъ рабы своѧ бце дво . яко вси побѣжены тебе прибѣгаемъ , яко кнерушимѣй ствнѣ ипредъстателнице ; вреду , вечеръ . бо . Яко плодовита маслина двѣма ѡбразы сіи тебе плода живо́тнаго , плодоносити мірови белію ибогатую твою мтрь ги ; вче , наоутрени . бо . Все оупованіе мое , натѧ возлагаю мти бжіѧ , сохрани мѧ покровомъ своимъ ; впѧ , вечеръ . бо . спаси ѡтъ рабы своѧ . вевсоту , наоутрени . бо . все оупованіе мое . вмлю вечеръ , бо . глсъ , г . Вце помо́щнице всѣмъ молѧщимъ тебе́ѧ надѣемъ , итобою всхва́лимъ , ихтебѣ все оупованіе наше ѣсть . моли рождьшагосѧ ѡтебе , занепотребныѧ рабы твоѧ ; впне , наоутрени бо . Ста чиста первопохвала сущи нѣмымъ силамъ . ѧплмъ пѣніе , ипророкомъ ствы тіе . вчце пріими мтвы наша ; впне , вечеръ . бо . Вженахъ стаѧ бце мти бене вѣстнаѧ . моли егоже еси родила цр҃ѧ ихс҃а нашего , даспасе́тъ насъ яко чкослюбецъ ; вевто , наоутрени . бо . Всѣмени зачала еси ѡдха ста , ѣлавословящие воспѣваемъ тѧ . радуисѧ прта дво . вреду вечеръ . бо . Велми согрѣшающаѧ , отроковице ихс҃е великою своею мтвою пламене нужнаго . ипогаси чтаѧ твоими мл҃твами ,

коспавéнымъ етезáмъ наставлáющи мá,
мт҃рними сѝ мл҃твáми ; вче , наоу҃трени . бо .
бесѣмени зачала́ сѝ . впа , ве́черъ . бо .
вжена́хъ ета́м бце . вевбото́у . наоу҃трени .
бо . бесѣмени зачала́ сѝ . вчлю ве́черъ ,
бо . гла́съ . д . ра́дуйсѧ свѣта́ о҃блаче ,
ра́дуйсѧ свѣ́щнице свѣтлы́и . ра́дуйсѧ
рв҃чко вне́йже ма́нна . ра́дуйсѧ же́зле
а҃а́ронов҃ъ . ра́дуйсѧ кв҃пино҃ неопали́маѧ ,
ра́дуйсѧ черто́же . ра́дуйсѧ пр҃то́ле , ра́дуй
сѧ горо́ ета́ . ра́дуйсѧ прибѣ́жище ,
ра́дуйсѧ вжтвенаѧ трапе́зо . ра́дуйсѧ
две́ре та́йнаѧ , ра́дуйсѧ вс҃ѣ́мъ ра́доете ;
впне , наоу҃трени . бо . Бце вс҃ѣ́мъ ц҃рце ,
правосла́вным҃ъ похвало́ . Е҃ретичествующихъ шата́нїа и҃ла́ца и҃хъ поврами҃ , непо
кланѧ́ющихсѧ ничт҃ожны́хъ пр҃та́ч҃тнаго
о҃браза твоего́ ; впне , ве́черъ . бо .
Изба́ви на́съ w҃бѣ́дъ на́шихъ мт҃и х҃а бга́ ,
рожда́шїи вс҃ѣ́мъ творца́ . да́вши копїе́мъ
т҃и , ра́дуйсѧ е҃ди́на впасе́нїе дш҃ъ на́шихъ ;
вовто҃ , наоу҃трени . бо . Ѡвсѣ́хъ вѣ́дъ
рабы́ свои҃ сохрани́ бгоро́дне бце , да́ч҃

вла́дыч҃ны надежд҃ дш҃а́м҃ъ на́шимъ ;
вере́дъ ве́черъ , бо . Имо́уще т҃а́ бце оу҃пова́
нїе и҃помо́щницу , враж҃ихъ навѣ́тъ не
оу҃бои́мъ , и҃ко впаса́еши дша́ на́ша .
вче , наоу҃трени . бо . Т҃а́ветѣ́нъ ста́жахо҃м҃
бце пр҃ча́м , и҃бл҃гооу҃ти́шное прист҃а́нище
оу҃тверже́нїе . тѣ́мже молю́ їже вжитїи
о҃бу҃реваемъ , о҃корми́ и҃спасѝ м҃ѧ ; впа ,
ве́черъ . бо . Свѣще́ неоу҃гаси́маѧ , пр҃то́ле
праведны́и пр҃ча́м вл҃це . моли́ спасти́ем҃ъ
дша́мъ на́шим҃ъ , вс҃ѣ , наоу҃трени . бо . Дѣ́ва
пр҃ча́м и҃непороч҃наѧ дво , рожда́шїи бга́ вс҃ѣ́мъ
мени , моли́ wд҃ша́хъ на́шихъ ; вчлю ве́черъ .
бо . гла , е҃ . Страшно и҃преосла́вно , и҃бе́лїе
та́йнство , невм҃ѣстимы́и ко́чрево вм҃ѣ
ща́еш҃ . и҃м҃ти поржтв҃ъ два́ паки́ превы́
сть , бга́бо роди́ и҃зне҃ воплоще́нна . тем҃ѣ
возопїе́м҃ъ . тем҃ѣ пѣ́снь рцем҃ъ , воа҃ггли
воспѣва́юще , ет҃ъ е҃ди́н безнача́лны бже ,
їже на́съ ра́ди вочл҃вечи́вшисѧ сла́ва тебѣ҃ ;
впне , наоу҃трени . бо . Ѡбрадованнаѧ
хода́тайствуи҃ твои́ми мл҃твами , и҃спро
си́ дша́м҃ъ на́шим҃ъ мно́жество щедро́т҃ъ ,

тна

ѡчище́нїе мно́гїм прегрѣше́нїемъ мо́лим;
Вїпаникъ вечеръ. бо. Ѿтоли́ бо́лѣзни
мно́гово здыха́нїя дши́ мое́и, ѹ́толи́
вши́м сле́зы ѿ́лица земли́. ты́ бо земны́м
бо́лѣзни ѿгна́лиши, и́грѣшны́м ѡкова́н
ра́ствши́лиши. тѣ́м вси стажа́хом, наде́жду
ѹ́тверже́нїе, всесвята́я мтри́ дво; Вовто
нощ. бо. Сра́дованная хода́таи́ствуи́.
Вечерня, вече. бо. Вла́жимъ тѣ́м ѿ́це дво.
и́зба́ви тѣ́м вѣ́рныи́ подо́лгу. гра́дъ непоко
лѣби́мыи, стѣ́ну необори́мую. твердо́ю
предста́тельницу, и́прибѣ́жище дша́мъ
на́шимъ; Вче, наоу́трени. бо.
Вла́жимъ тѣ́м ѿ́це дво, я́ко и́зъ тебе́ бо зри́м
ѡ́лнце пра́ведное хе, и́мѣ́я вели́ю ма́ть;
Впаго, вечеръ, бо. Ѻбра́дованная хо
да́таи́ствуи́. Вечерня ѹтренни, бо.
Тебѣ́ мо́лим я́ко вжїи мтри, бла́гово
ве́на молѝ, ѻ спасе́нїи дшъ на́шихъ;
Вчера вече. глаг, ѕ. бо. Архаггельски
воспо́емъ вѣ́рнїи. нбе́ныи чертогъ, и́две́
ри запечатлѣ́нну воистину. ра́дуемъ
сѧ́же ра́ди ѿ́рсте на́мъ спе́съ вѣ́хъ, хе

жизнода́вецъ и́бгъ. низ́лїжѝ бла́це мѹ
чи́теля безбо́жныхъ враги́ на́ша, рѹ́кою
ѥи́ прѣ́тлѣ, ѹ́повани́е хр҃тїа́номъ;
Вспе наоу́трени, бо. Архаггельское сло́во при
е́мши, и́хервими́скїи прѣ́столъ показа́вѣ,
и́нарѹ́кѹ новила́ѥи надежду дша́мъ на́шимъ;
Вспе, вечеръ. бо. Никто́же притека́
кте́бѣ, поерамле́ ѿтебе́ и́зходи пресвѧ́
ѧ́це. но́ просите́ блгть, и́прїе́мле да́ръ на
по́лзу прошє́нїа; Вовто, наоу́трени. бо.
Великиѧ дарѡ́мъ чтаа́ дво ѥ́дина́ мтри вжїа
сподо́билаѧ ѥи, я́ко роди́ плѡ́тїю ѥ́дина́го
ѿ́тца, ха жизнода́вца и́бга, воспасе́нїе
дша́мъ наши́м; Вере, вече. бо. Ѻ́ко е́рца
мое́го воспѹ́щаю кте́бѣ чтаа́, непре́зри
ма́лое ми возды́ха́нїе. вча́съ, е́гда сѹ́ди
ши́ши твои́ мі́рѹ. бѹ́ди ми́ покро́въ и́помо́
щница; Вче, наоу́р. бо. Преложе́нїе ѡкаѧ
ва́щимъ, премѣне́нїе бо́лѧщи сѧ́ щи
ѧ́це препѣ́таа, спасе́ни гра́ и́люди. борю́щи
сѧ смире́нїе, ѡ́бѹ́ребаемымъ тишина́,
ѥ́дина́ засто́ѹпница вѣ́рнымъ; Впато,
вечеръ. бо. Мо́лтвами рожде́шїаѧ тѧ́ хе,

имѧнкъ твои́хъ ѳ҃апл҃ъ , и҃пр҃ркъ и҃стлѣ .
прⷮбныхъ и҃правед҃ны , и҃вет҃хъ ѿтыхъ ,
оу҃спшлѧ рабы̀ свои҃ покои́ . вс҃вотⷯ ,
наоу҃трени , бо . Бга и҃зтебѐ воплоⷳшшаѧ
разумⷯхомъ вс҃це дво . того̀ мѡлѝ сѐпасе
нїи дш҃ъ наши́ . вс҃лю веч�pе . гла҃ , з҃ . бо .
Є҃же ра́дуи́ѧ тебѣ зѡве́мъ всѧ҃гглы бг҃оне
вⷯ́ето , чертого́ъ и҃двер҃ь , и҃пр҃тол҃ъ о҃гненъ
нарицающе тебѐ , и҃нев҃комꙋ́ю горꙋ́ , и҃кꙋ
пинꙋ́ неопалимꙋ́ю . вс҃пне , наоу҃трени . бо .
Оумирѝ мл҃твами вс҃ца жи́знь нашꙋ́ , вопїю
щихъ тѝ мл҃тиве , гⷭи҃ слава тебѣ ; вс҃пне ,
вечеръ . бо . И҃збави вс҃це ѿдержа́щи нꙑ
гр҃хѡ , и҃ко и҃ного оу҃пова́нїѧ вⷯ́рнїи неимма
мы , то́кмо тебе́ , и҃ѿтебѐ рождьшагоѧ гⷭа҃ ,
вовто , наоу҃р . бо . Свⷯ́тъ хⷭ҃ прозѧ́бъ
е҃гѝ ѿдвы , и҃прослⷯ́тилъ е҃гѝ ро́дъ чл҃ческїи ,
гⷭи҃ слава тебѣ ; вс҃ре́дꙋ , вечеръ . бо .
Простра́нное вм҃ⷯ́стилище невм҃ⷯ́стимаго ,
позна́вше тѧ҃ прослáвнаѧ вс҃це , зѡве́мъ
слáва тебѣ ; вс҃че , наоу҃трени . бо . Родне́ѧ
ѿдвы неиска́занно , и҃прослⷯ́тилъ е҃гѝ сꙋ
щаѧ вотмⷯ хⷭ҃ , вопїющаѧ гⷭи҃ слава тебѣ ,

вс҃пто́ вечеръ , бо . И҃же е҃дина невм҃ъ
ⷯтимаго прїе́мши , и҃рождьши бг҃а сло́ва
воплоще́на , молѝ спасти́ѧ дш҃а́мъ наши́ .
вс҃вотⷯ , наоу҃трени . бо . Поемъ тѧ҃
прⷱчтаѧ вс҃це , и҃лаговесло́ви е҃го́же родила̀
е҃сѝ бг҃а сло́ва , зовꙋ́ще слáва тебѣ ;
вс҃лю , вечеръ . бг҃ороди́ченъ . гла҃ , и .
Ѧрхагг҃ла гаврїи́ла глáсъ во прїе́мше рцемъ .
ра́дуи́ѧ мⷱти бж҃їѧ , и҃же жизнода́вца
ха҃ мировѝ порождьши ; вс҃пнникъ
наоу҃трени . бо . Не́наѧ пою́тъ тѧ҃
о҃бра́дованнаѧ мⷱти безневⷯ́стнаѧ .
и҃мы̀ славосло́ви неизрⷯ́ченное твоѐ
рⷢтво̀ вс҃це , молѝ о҃спасе́нїи дш҃ъ наши́ .
вс҃пнникъ , вечеръ . бо . Ра́дуи́ѧ все
ле́нныи похвало̀ , ра́дуи́ѧ цр҃кви гⷭи҃ .
ра́дуи́ѧ горо̀ приⷯ́тнаѧ , ра́дуи́ѧ вⷯ́
прибⷯ́жище . ра́дуи́ѧ свⷯ́щниче зла
ты́и , ра́дуи́ѧ слáво правосла́вныхъ че
стна́ѧ . ра́дуи́ѧ мр҃іе мⷱти ха҃ бг҃а ,
ра́дуи́ѧ раю́ . ра́дуи́ѧ бⷢтвенаѧ тра
пе́зо , ра́дуи́ѧ вⷯ́не . ра́дуи́ѧ рⷭ҃чко

всеЗлатáмъ, рáдуйсѧ всѣхъ оу҃повáнїе;
вовто҃, нлоу҃трени. бг҃ородичє. Кровъ
твóй бц҃е дво врачевствó є҃сть дх҃овное.
вóньбо прибѣгающе, w҃дш҃евныѧ недугъ
и҃збавлѧемсѧ;
вередý вечéръ, бо҃.
Аз҃ъ дво естáмъ бц҃е, покровъ твóй при
бѣгаю. вѣдѣ ꙗкó óбразъ товóю спа
сéнїе, мóжешико чúстамъ помощѝ мн҃и;
вчетвертóкъ, нлоу҃трени. бг҃ородичен҃ъ.
Нехитѝ мѧ влчце, рукú змїéвы че
ловѣкоу҃бúнца, борю́щаго мѧ лукáв
ствомъ поглотúти доконца̀. сокрýши чé
люсти є҃гó молю́ тѧ, ꙗкw҃зни разорú.
ꙗкó дай҃збы́въ w҃ногтéй є҃гó, величáю за
ступлéнїе твоé. впѧтóкъ вéчеръ, бо҃.
Влчце прїи́мú мóлтвы рабъ своúхъ, и҃зба
ви нáсъ w҃вемкїѧ нýжда и҃печáли;
вевботý, нлоу҃трени. бо҃.
Чтамъ дво слóву двéри,
бг҃а нáшего мт҃и,
молú спастúсѧ
намъ;

вплтo҃ вéчеръ, бо҃. Ꙗже є҃дина невмѣ
стúмаго прїéмши, и҃рождьши бг҃а слóва
воплощéна, молú спастúсѧ дш҃амъ нáш҃и;
вевботý, нлоу҃трени. бо҃. Поéмъ тѧ прчтаѧ
бц҃е, и҃слáвословúмъ є҃гóже родúла є҃сú бг҃а
слóва, зовýще слáва тебѣ. вúлю, вéчеръ.
бо҃. гла҃, и҃. Архáггла гаврїúла гла҃ вовпри
éмше рцéмъ. рáдуйсѧ мт҃и бж҃їѧ, ꙗже
жúзнодавца хр҃а мúроби порóждьши.
вúлúникъ нлоу҃трени. бо҃. Нбнаѧ поютъ
тѧ óбрадованнаѧ мт҃и безневѣстнаѧ.
и҃мúи слáвословúмъ неизрéченное твоé
рождтвó бц҃е, молú óспасéнїи дш҃ъ нáш҃и.
вúлúникъ, вéче. бо҃. Рáдуйсѧ вселéнныѧ
похвало̀, рáдуйсѧ цр҃кви гн҃ѧ. рáдуйсѧ
горо̀ прнетлéннаѧ, рáдуйсѧ вевлéмъ прнетл
жнце. рáдуйсѧ евлúнче златúи, рáдуй
сѧ слáво православныхъ х҃тúанъ. рáдуйсѧ
мр҃íе мт҃и хр҃а бг҃а, рáдуйсѧ рáю. рáдуйсѧ
бж҃твенаѧ трапéзо, рáдуйсѧ стлúне. рáдуй
сѧ рýчко всезлатáѧ, рáдуйсѧ всѣхъ
оу҃повáнїе; вовто҃, нлоу҃трени. бо҃. Кровъ
твóй бц҃е дво врачевствó є҃сть дх҃овное.

тнд
353

вонь бо прибѣгающе, ѿ душевных недугъ
избавляемся. в середу вечеръ, бо.
Азъ дво стая бце, покровъ твой прибѣ
гаю. вѣдѣ яко обрящу тобою спасеніе,
можешибо чтая помощи ми.
в четвертокъ, на оутрени. бгородичен.
Исхити мя влчце, руки змієвы че
ловѣкоубіица, борющаго мя лукав
ствомъ поглотити доконца. сокруши че
люсти его молю тя, и ко зни разори.
яко да избывъ ѿ ногтей его, величаю за
ступленіе твое. в пятокъ вечеръ, бо.
Влчце пріими млтвы рабъ своихъ, и изба
ви насъ ѿ всякія нужда и печали.
в суботу, на оутрени. бо.
Чтая дво слову двери,
бга нашего мти,
моли спастися
намъ.

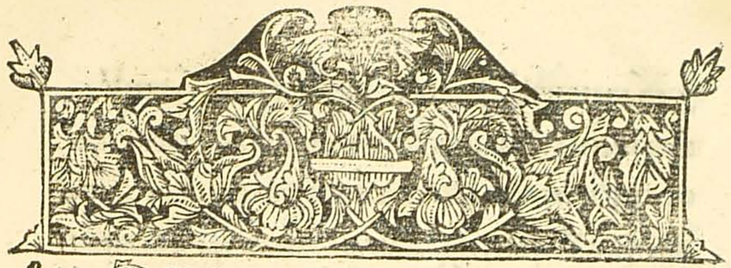

Благоволеніемъ бга ѿца вседе
ржителя. и испоспѣшеніемъ, со
престолнаго і єдінороднаго сна
єго, бга и гга іса ха. и со
дѣйствіемъ престаго и живо
творящаго дха. того єдіного бжтва і єди
ного существа, нераздѣлимыя трца по
благодати. яко о ней создана быша всяче
ская, яже на нбси и на земли. Сегоже
ради возсія луча свѣта всемирнаго про
свѣщенія въ срдцы, иже в законѣ бжтве
нѣмъ ѿ юности воспитѣнному. знаме
нати сія словеса со вниманіемъ. спасите
лнаго корене, браздодержателю словень
скаго языка, і о блгочестіи истінному
поборнику. і єго бжественою десницею
блюдому. блгочестивому гдрю наше
му, бгомудрому, и бгомъ избранно
му, црю и великому кнзю, михаилу

Ѳеодоровичꙋ, всеѧ рꙋсіи самодержцꙋ,
истїнномꙋ рачителю блгочестїѧ. и блгоше
ственыи стаго пꙋти бгоꙋставленаго зако
на премꙋдрыи изходатаи, и блгоразꙋмныи
поспѣшникъ, истїнныи изыскатель ѿче
скомꙋ преданїю, блгоразꙋмнѣ воблгоче
стивой и непорочной истїнной хртїѧньской
вѣрѣ, вовсѧкомъ оуправленїи. поблго
вѣстїю хвꙋ. и поапльскомꙋ оученїю,
и постыхъ ѿцъ преданїю, цвѣтꙋщꙋ сове
ршенымъ блгочестїемъ. ревнꙋѧ добро
дѣтелемъ древнихъ стыхъ, иже воблго
честїи просїѧвшихъ црей, стаго и равно
апломъ великаго црѧ константина, и
мтре его блаженныѧ црцы елены. паче же
и послѣди тѣхъ лѣты, равноже добродѣ
телными и дховными дѣлы. стаго и ве
ликаго блговѣрнаго кнзѧ владимира,
нареченнаго востомъ крещенїи василїѧ.
тѣхъ оубо блгїѧ нравы въсрдцы стѧжа,
и всѧкїѧ дховныѧ добродѣтели ѡнѣхъ
вынꙋ всебѣ содержа. ꙗко нѣкими сте
пеньми днь ѿ дни на высотꙋ добродѣтелей

возходѧ. желаѧ ѿ всѣхъ содѣтелѧ и про
мысленика, славы ѡнѣхъ насладитисѧ.
сего ради и подвигъ немалъ показꙋѧ.
многїѧ оубо бжтвеныѧ црькви повсюдꙋ
поставлѧѧ, и всѧкими пречюдными лѣ
потами велелѣпнѣ оустроѧѧ. и преданїѧ
стыхъ ѿцъ безъсꙋмнѣнїѧ крѣпко пре
держа. началоже всей премꙋдрости, имѣ
ти вынꙋ вѣрцы, еже есть страхъ гнь.
скверноеже тщегласїе ѿметаѧ, и пре
спѣваѧ оусердно напочитанїе бжтвеныхъ
писанїи. ꙗко сего ради бгъ помаза его
елеомъ радости, паче причастникъ его.
занеже оубо вѣдыи онъ гдрь, бесѣды
злы растлѣваютъ члкомъ оумы, или
шаютъ истины, и ѿ нихже часто слꙋча
ютсѧ дшевныѧ бѣды. Бжестве
ноеже и бгодохновенное писанїе, полезно
есть коученїю, и коисправленїю,
к наказанїю еже въправдꙋ. о исправле
нїи книжномъ, и в нихъ о словеси истин
нѣмъ. и зъвоженїемъ печатными писме
ны. коспасенїю дꙋшамъ, хртїѧньскаго

тнѧ

народа многочи҃слéнаго . словéньскаго ꙗ҆зы́
ка , своéмъ вели́кïмъ держáвы . и҆бже́ствé
нымъ цр҃кви , ꙗ҆́ко нетлéнную цр҃кóвную оу҆тварь ,
пречю́дными лѣпотáми , бж҃твéными
закóны оу҆крашáемъ їоу҆крѣплáемъ . и҆́ми
бг҃одохновéнными ѹ҆ще́нными писáнïи .
па́чеже и҆многочюдéсными ѳ҃ты́ми и҆́коны
ми . самого̀ содѣ́теля на́шего бг҃а , и҆
того̀ пренепорóчныя мт҃ре , дв҃ы на́шея
бц҃ы и҆́прилѣпно дв҃ы мр҃ïи , нетлѣ́нныя и
непостыдныя ходатáицы , кн҃ю тоя̀ и
бг҃у . и҆вѣ́хъ ст҃ы́хъ , и҆́же w҃бразъ
оу҆гóждьши , преслáвно ꙗ҆́ко нéбо звѣздá
ми оу҆крашáемъ . и҆вмéсто бж҃ественыя
вéщи , чи́ноуставы , ꙗ҆́же вопхвалу҆
и҆́мать бж҃ïю бывáемыя . и҆вóе цр҃кое бг҃очéсте
ное вокрóвище , воу҆строéнïе всѣ́кое ст҃ы́ни
и҆зобúльно простирáя . вообщую̀ дх҃óвную
по́льзу , благочести́вомоу цр҃твïю є҆гó .
и҆вѣ́моу хр҃тоименúтомоу законномоу и҆по
лнéнïю ; сегó ра́ди повелѣ́нïе , бг҃омъ
и҆збра́ннаго , нетлѣ́нымъ є҆ле́омъ помáза
наго , крѣ́пкаго храни́телѧ и҆поборника ,

ст҃ы́ѧ свѣтлоꙗ҆ви́тельныя и҆́стинныя право
слáвныя хр҃тïáньскïя вѣ́ры . бл҃говѣ́рна
го и҆́бл҃городнаго и҆хр҃толюби́наго , бг҃омъ
вѣнчáннаго , и҆́бг҃омъ почтéннаго , и҆́бг҃омъ
превознесéннаго , и҆́бл҃гочéстïемъ всѣ́ѧ все
лéнныя и҆́коны сѣ́ꙗвшаго . великá
го гдр҃ѧ цр҃ѧ и҆́велúкаго кн҃зѧ михáила ѳ҃е
о҆́дорóвича всѣ́ѧ рѹ҃сïи самодéржца ; и҆́напре
столѣ́ великúхъ гдр҃еи , дѣ́да своегó ,
цр҃ѧ и҆́велúкаго кн҃зѧ и҆ва́нна васúлïевича
всѣ́ѧ рѹ҃сïи . и҆́дѣди своегó , гдр҃ѧ цр҃ѧ
и҆́велúкаго кн҃зѧ ѳ҃е́одора и҆ва́новича всѣ́ѧ
рѹ҃сïи . и҆скúпетры великúхъ гдр҃ствъ , на
востóцѣ и҆́нѣ вѣ́рѣ содержáщаго , и҆́ны́хъ
стра́нъ гдр҃ѧ и҆обладáтеля , повелѣ́нïе ;
По сегó̀ ѹ҆ставлéнïю , попло́тьскомоу ро
жде́нïю w҃ца є҆гó̀ . а҆́вдхóвномъ чинѹ̀ w҃ца
и҆́гомóлца , великáго гдна и҆́гдр҃ѧ ѳ҃ѣ́о
дорита патрúарха москóвскаго
и҆всѣ́ѧ рѹ҃сïи ; Начáтà бы́сть печáтати сïѧ̀
бг҃одохновéннаѧ кни́га . мц҃ъ і҃юнь , в҃ц҃ы
ст҃вующемъ градѣ̀ москвѣ̀ . въ лѣ́то сѐ
дмь тúсѧщъ , рл҃е го . мц҃а февралѧ ,

тнѕ

въ г҃і , дн҃ь . напа́мать прпбнаго о҃ц҃а на
шего мартиніа́на . Дѣвидъ́тельство
вана бы́ть , вели́кимъ гд҃номъ и҃гдремъ
попло́тьскомꙋ рожде́нію о҃ц҃е́мъ , а҃вдхо́
вномъ чинꙋ о҃ц҃е́мъ и҃гомо́лцемъ ,
гдр҃ом цр҃ом и҃вели́каго кн҃зꙗ михаи́ла ѳ҃е
о҃до́ровича всеѧ рꙋсі́и самодержца , ѥ҃т҃ѣи
шимъ ки́р филаре́томъ патрїа́рхомъ мо
сковскимъ и҃всеѧ рꙋсі́и ; Совершенаже
бы́сть вла́то ѣдмь тысѧщъ рл҃ѕ го . мца
нѣмврі́а . і҃ка , дн҃ь . Наꙋведе́ніе
пре́стыѧ влчцы нашеѧ бц҃ы и҃прно дв҃ы
мр҃і́ѧ . въпа́тое на́десѧть лѣ́то бл҃гоче
ст҃и́выѧ держа́вы цр҃тва е҃гѡ гд҃ом цр҃ом
и҃вели́каго кн҃зꙗ михаи́ла ѳ҃е́одоровича
всеѧ рꙋсі́и . въдева́тое лѣ́то патрїа́рше
ства о҃ц҃а е҃гѡ и҃гомо́лца кир҃ъ
филаре́та патрїа́рха мо
сковскаго и҃всеѧ
рꙋсі́и
ѯ

ѥ҃ты́ѧ свѣ́тлоі́а́тельныѧ и҃сті́нныѧ пра
вослáвныѧ хр҃тїа́нскіѧ вѣ́ры . бл҃говѣ́
рнаго и҃бл҃городнаго и҃хр҃толюбиваго , бг҃о́м
вѣнча́ннаго , и҃бг҃омъ почтѣ́ннаго , и҃бг҃о́м
превознесе́ннаго , и҃бл҃гочестїе́мъ всеѧ все
ле́нныѧ вскѡнцѣ́хъ сꙋі́а́вшаго . велика
го гд҃ра ц҃ра и҃вели́каго кн҃зꙗ михаи́ла ѳ҃е
о҃до́ровича всеѧ рꙋсі́и самодержца ; И҃на
пре́столѣ вели́ки гд҃рей , дѣ́да своего҃ ,
ц҃ра и҃вели́каго кн҃зꙗ и҃ва́нна васи́льевича
всеѧ рꙋсі́и . и҃дѧди своего҃ , гд҃ра ц҃ра
и҃вели́каго кн҃зꙗ ѳ҃е́одора и҃ва́новича всеѧ
рꙋсі́и . ѥ҃кипе́тры вели́кихъ гд҃рствъ , на
восто́цѣ и҃ла́вѣ́вер҃ѣ содержа́щаго , і҃ны
стра́нъ гд҃ра і҃облада́теля , повел҃ѣ́ніе ;
Посовѣ́тꙋ и҃поблг҃ове́нію , попло́тьскомꙋ ро
жде́нію о҃ц҃а е҃гѡ . а҃вдхо́вномъ чинꙋ о҃ц҃а
и҃гомо́льца , великаго гд҃на и҃гдр҃ѧ ѥ҃т҃ѣи
шаго кир҃ъ филаре́та патрїа́рха москóвска
го и҃всеѧ рꙋсі́и ; Начата́ бы́сть печатати
сі́ѧ бг҃одхнове́ннаѧ книга . мц҃ъ і҃ю́нь ,
вц҃рствꙋю́щем҃ъ гра́дѣ москвѣ . въ лѣ́то

т҃ни

седмь тысящъ, рлего. мца февраля,
въ гі, днь. напамять прпбнаго ѿца
нашего мартиніяна. Асвидѣтельство
вана бысть, великимъ гдномъ игдремъ
поплотьскому рожденію ѿцемъ, авдхо
вномъ чину ѿцемъ ибгомольцемъ,
гдря царя ивеликаго кнзя михаила ѳе
одоровича всея русіи самодержьца, стѣи
шимъ киръ филаретомъ патріархомъ мо
сковскимъ ивсея русіи; Совершенаже
бысть влѣто седмь тысящъ рлѕго.
мца ноемврія, в ка, днь. Навведеніе
престыя влчцы нашея бцы ипрно двы
мрія. въпятое надесять лѣто блгоче
стивыя державы цртва его гдря царя
ивеликаго кнзя михаила ѳеодоровича
всея русіи. въдевятое лѣто патріарше
ства ѿца его ибгомольца киръ
филарета патріарха мо
сковскаго ивсея
русіи

№3952

