Поморские певческие книги



Библиографические сведения:

Наименование: Трезвоны на весь год

Дата издания:

Место издания:

Число листов: 546

Место хранения: Библиотека Академии Наук

Шифры: БАН Вятское собрание № 9

Примечания:

Вятск. 9

62
7

СТАРОТУШКИНСКАГО
МОЛИТВЕННАГО ДОМА

№ 45.

РУК. ОТД. БИБ. СССР

66
7

писана вовремя
Алексѣя Михайловича
зри 3е листъ

Т
А

Первая надпись красными буквами содержитъ смыслъ: Кни-
га глаголемая стиха-
раль.

М. Носковъ



Сиѧ Ѿ Стихарѧ Ѿ Ѿже

Глави знасице. Ѧ Лпсѧкъ пницаѧ в ню ѡбрѧ-
щетъ потребна. Сїѧ же потребнаѧ вогла-
вѣ книги. Велїемъ любомоудрїемъ.
Ѩкрѣпкимъ тщанїемъ. Ѩзѣлны же-
ланїемъ. Сїѧ вещь изложена подобна
философствѣи мрти. Нѣкоимъ премоу-
дрымъ моужемъ достоитъ рещи.
Ѩче же вдохновенїемъ стаго дха наста-
влѧемо дѣло сїе. Ѩ еже ѡбьѧдающїю
ѩупивающюсѧ. Ѩ сїю вещь творѧщю.
Понеже в грѣшничю доушю не внидетъ
прмдть. Ѩ ротче еже и еже и.

РУК. ОТД. БАВ. СССР

Таже гдїе мои и ѿцы и братїя. Гдаря
не дерзайте сїя вещи словїемъ по
нести. или в презрѣнїе положити.
Не бездѣлна бо есть. Но воистинну
якѡ гобзующаяся нива насѣя на пше
нична класоу. Да всякъ и стерзая не
можетъ насытитися. Понеже моу
рѣишимъ медоточна есть. Во уимже
якѡ Пелынь. Вмѣняема и рѣема они
и посмѣваема. Дерзающимже сїю
ѡхулити и хотящимъ. якѡ терніе
вмѣняющее подавляти или ѡ гнїю
предати. Симъ убо мститель самъ
црь царемъ. и влка гдь нашъ Іс хртосъ
творецъ всяческимъ. Охулившїи же
подобни суть корабленїцемъ неискусны
но имущимъ кормника. Или желаю
щимъ всегда зрѣти образ подобїя

своего в зерцалѣ часто приницающе.
И ѿходящю паки забываютъ каковы
составы ѡбличїя егѡ. Сїце и в сию
книгу немимо прошествїемъ ѡкромѣ
ума свойственаго взирати подобаетъ.
Но оуже и всегда в нїю приницати и бе
зблазненымъ изволенїемъ. и желателнымъ
хотѣнїемъ и тщанїемъ
потребно есть. Сице держа в себѣ.
Сїю книгу рекомы и стихараль. еже
есть дїяче око. Не стоя мнящеся
исправити. сїи якѡ помѣшатаются.
Имѣетъ же сїя книга. На всякъ вл҃чнъ
праздникъ. и бгородицы. и памя
сты великих. и во все лѣто праздну
емых сты. На малѣи. и на велицѣи
вечерни. на гди возвахъ. и на литїях.
и на стиховнах. и по н ѱалмѣ

Николаев (...)

стры. Знахвалитѣ. Знацѣлованїѧ
Славы. Почести ради стымъ.
Ѿ мца сентѧбрѧ первагочисла.
До мца сентѧбрѧ;

Ѿ Ѡбрѣтенїи Ѡбрѣтенїи

Ѥже есть новому лѣту. И памѧть
прпбнаго оца нашего симеона столпни
ка архимарита. Особо пресвятыѧ бцы
иже в Миасинѣ. И стаго мчнка
Аифала. И стых мнцъ, м ти же.
Стаго аммона дїакона оучтлѧ ихъ.
И памѧть стых мнкъ калиста и евода

Иермогена. единородныхъ братіи поплоти.
И памѧть Іисуса Навина. Вечеръ.
поемъ блаженъ мужъ. На гдѣ возвахъ.
Слава прпбному. Гласъ шестой

Божественная благодате повелѣнна же
бысте и працѣ моше и твоихо и свѧше
ние сими и не тѣме и во благо оуханиѥ
мира чюдесо твоихо притѣкаемо недо
гомо исцѣление почерпа юще но и тче пре
подобе не христа бога моли и доушахо нашихо.
Іннѣ. Индик. Гла. тои. И же доухоме
свѧты и ме совокоупляемо безначалне слове
и сыне всѣмвидимымо и невидимым. содѣ
телю и зиждителю вѣнецелѣтоу благо слови
сохраняѧ в мирѣ православныихо мно жество
молитвами богородицы и всѣхо свѧты ихо
твоихо. Інѣ. Перевод. И же доухоме свѧты
и ме совокоупивыися со безначалныи сыне и

слова всѣмо видимымо и невидимым
ты всѣмо содѣтель и зиждитель вѣнецѣ
лѣтоу благо слови сохраняѧ в мирѣ правовѣ
рныхо мно жество молитвами
богородицы и всѣхо свѧты ихо твоихо. Ро
мо
но
же
ство
Інѣ. Ро. мо
но
же
ство
Настиж. Слава. Стомоу. Гла.
Преподобе не и тече добро тобѣ тѣлѣ ствицѣ

єгоже взыде на небеса гоже и бреѣте и лиꙗко
лѣсницоу и гненоу ноти оубо восходꙗ и нѣ
мо не иставити тыже и по смерти имаши
столпотвои небесены и человѣче земены и
ангело свѣтило неоугаса та вселенне и симе
и не преподобене моли спастисꙗ доушамо на
шимо. Іннѣ. Індн. Зои. Ты царгосыи
пребываꙗ и повѣки христе бесконеченыꙗ при
и мишоленнꙗ просꙗще и хо грѣшнымо спасе
ние и подаиже человѣко любче землитвоеи
благо плоди благо растворены воздоухи да
роуи православнымо христиꙗнскимо царе
мо способьствоуи небезбожныꙗ со постаты
такоже и ногда давыдоу. Ни ненаи на ни
а лѣта ини но тако при идоша пошбители
твоꙗ и весꙗ свꙗтаꙗ мѣста ѡкверниша спа
се ноты дароуи побѣды христе боже побѣ
даботы православнымо христиꙗномо и

похвала. Нахва. Слава. Прпбномꙋ. Гла. в.
Ѡ токорени благаго благии возрасте плодо
иже из млада и свꙗщенны и симешне благода
ти гоже паче нежели млекоме воспитано и
на камени тѣло возвысивы по кобогоу
же. Превозвысиво разоумо великоу созедѣ
во добродѣтелми ѡбители и собоже стве
ными силами на высотоу преходꙗ. Христо
ва бысте обители божиꙗ и спаса доушамо на
шимо. Іннѣ. Індн. Сласть. и.
Иже неизреченного моу дростиго составы
вы и весꙗчешаꙗ слове христе боже иже преме
на и лѣта намо предложиво и дѣла роукоу сво
его благо слови благотѣрнаго царꙗ нашего и
великаго кнꙗзꙗ алексѣꙗ михаиловича сомо
держца всеꙗ роуси и вилого своего возвесели по
даꙗ емоу на поганыꙗ крѣпосте тако єдини
благо и человѣко любече. Стаго мꙋ мамонта
в.

М мамо

І прпбнаго іаѡнна постника. Нагди возва
слава. мчкоу. Сла. В. Новыи садо гаки
мласличены и божиа трапезы былоеси. гаки
сынохождеше ихо господнимо поутемо свидѣ
тельствоуие и благо словилоеста есте господе
и видиши благаа горенаго сиина потищи на
полнаа са боже ственнаго веселиа сорудите
ли весегда. — мамантe достохвалене и хоже
и бѣще ники на сомолитва ми твои ми бы
ти сотвори. — Кртобо. Егда нескверная агне
ца. Настиж. слава. мчкоу. Сла. Д.
Придѣте согласено вѣрении памяте соверша
емо мамантa моученика себо. — но вы и аве
ль гавися намо гакоже бо — но пастыреи ца
м бысте агнеца на жертвоу первы и приведе
са и вѣнеца страданиа первы и присатота
ко исславны и страдалеце и вцамо пастыре бы
стьса мо себе жертвоу благо приятноу христо

СМ анфимъ

ви приведе моучениеме дерзновение и мыи
ко немоу. мирамирови просите и доушами
нашимо велию милость. Кртобо. Настин
Стаго сщенномчка анфима. І прпбнаго
оца нашего феоктиста спостника великаго
евѳимиа. Нагди во. слава. Сласѣ. Ѕ.
Священико законено даже и до конеца сво
его быво блаженне анѳиме священьству
га божественаа и не изреченнаа таинества
кровепролиа за христа бога и жертвоу бла
го приятноу самоса принесе тѣме дерзно
вение и мѣа ко немоу прилѣжено молиса
ѡ вѣрно творящихо твою честеноую памя
те и тоу славящимо избавитиса ѿ тона
пастей и ѿ всеакиа бѣды и печали. Кртобо
Предстоящи древу. слава. прпбномъ
Настихъ. Сласѣ. Ѕ. Преподобене ѿте
че по всего земли изыде вѣщание и справле

чины

ниимтвоихо тикли инанебещехо шбрещите
мзвон дсловсвихо движанешина вздрогшило
еси полчища инаглеишна достигло есидерзнове
ние имѣвъ похитителбогов мнѣи непосрамь
шлонашимло. Ѣнник. Ісрітово. Сѝдаши
тѣ ✠ лоутрени ✠ Ластихѝ. сла. гнѣвъ. сла
Ѝ. Нѝколи ди шаго пѣлнаго гѣда песнь
гѣда доиспрана сопредѣленогнѣте денеге папамла
гѣе стечестне шаго его сѣдѣданина и бокомецы
Ѣелиа соглешаготе песелащѣса нынѣщѣса
го тодѣжестна спащенно мочѣнина тогоже
илы пѣшѣли гласцѣлбы сѣдѣница исплѣто
ши подобнѣмо вдоуха пѣсты его добры и
ѧе дѣшевъ полочѝпы ѣдшѣса ѧе рѣшени
ихдѣстна спасти стелѝ дѣчѣцѣ тебѣсѣ
молимъ исоущѝнимо исшо бого хрѣста анои
лемоли пѣстнаго твоего сѣсѣ шт погаыхъпо
лно избавѝти. инебѣсѣнаго гѣда стобого.

пьмо огарр

Ѣдстонеѣыти - Ижтобѣ - рлспнѝлы-
нѝдѧщи - Ѕтаго щѣнно пашѝлы А
рхнѣпа Ѝпшлнй шаго. Ижтатопрѣа
ѣ бопѝдца монѣех. Натѣнозѝи - сла. мих
Глѝсъ. Ѕ. Бо хѝдѣныи стѣпене церкви
стѣ ѧ дѣщенныма ти порѧнги сѣщенно
мочѣнице пашѝлш бжѧ хранѝши нѣзы ѣле
мочѝ нѣнаше тѣмог шѣтоволщѧ держѧвны
хо пропѣшѣдающе дѣѣлестни твоѧ. ишѣли
чающе стобого младенца нѣмѣ похрнтѣса
шолѣныа тшѣбою блажѣнне - Ижтобѣ. Сла
тшог - Нагѣн - глѝпа - лнег - гла - Ѕ.
Ѕ ѧдѣнцѣм мочнтѣлог предѣшѣствѣ и пѣ
дпѣзаша ѣблагѣчѣстнѝ по — пнашѣ ѣзо
и дѣстни сарѣлѝмѝ дѣлобогш ш нищѝтѣшѣчнѝа
нанебѣсѣ да пашѝшѣса щѣнно мочѣнице молѝ
нѣпрѣстаѣши итвѣрдни праѣмна и збавнти
ѧ дѣшѣмо нашѝмо - Ижтобѣ - Лѝдѣкѣзапо-

пр҃оч҃ь

Є̀ Ст҃аго пр҃рка Захаріи ѡ҆ца нашего іѡа҃нна постни-

Нагдиносзи. Глава. Глась. Шестой.

Сластите лествица заповѣдии ѡ҆блечени и
стиглаго поревнуѧ˜ почнѣмъ другъ другу помогати
и непрестанно поспѣшествующе ангелообразно
саки пѣснь глаголюще прославляющи тѣмь творца
ставленіе ѡ҆ц҃а нашего захарію пѣснь
милостивыми тебе показавшаго ѡ҆ц҃а нашего
ѡ҆ц҃а предтечи молитвами спаси душа
наша. Ст҃аго славнаго пророка захаріи ѡ҆ц҃а нашего
богоприимца намо. Честно. Чтозерцаѧ на
стѣ. Слава. Гла. Ѣ. Іс҃ Почистите сѧ притеките
послѣдняѧ сластныхъ позѣлѣнія пищевныѧ
ѡ҆ставленіе идѣже по непрѣкоснѣнію божію
послужилъ гласомъ а҆нгельскимъ. Заторопола
тай. Немощѣ монашество доволенъ зѣнлева
востроглыхъ чистыхъ хс҃ совѣтелю тѣлеси
поглощенныѧ нерушимо ѡ҆бладавшаго ѡ҆ц҃а
нашего пѣснь пищевное бытіе нашимъ ро҃ждъ

Захаріи

Слоухо ситоприѧтіе ісполнь ситнаго ѡ҆ц҃а нашего
пѣснь захаріи преболѣзнь преспѣвшаго
нищаны родителѧ. неиспѣлѣнное благо совѣрш
шаниче пѣлѣ ѧвѣно моли сп҃асшаго нашего.

Честно. Чтозерцаѧ нѣсте. Славословенъ. Ѹтреня
Глась. Ѣ. Ѹтреня принеса.
подаша ѡ҆ц҃у захаріи ѧвѣшѣшемоуса богоу
принесе спасѣнаго твоего доушоу посѣщѣла
спасѣны ихъ. спасѣна преставленіе сдроушіе
ме самоволены имѣ попри доверѣ ищѣтѣи
лица спасѣнаце захаріе. Чтодостои
ст҃аго архистратига михаила. Ст҃аго мученика.

Глаголи по. Слава. Гла. шестой.
Сладкогласно сѧ пѣнію сѣсѣ ангелѣ ѣ҆ чинонача
лника пѣсѣдѣтѣлѣ божіѧ. ѣ҆ наше здѣ
пѣнію шѣствіи ѣ҆ерархіѧ ѣ҆ сѣнархіѧ подѣбѣни
и дѣне сѣдѣщѣе мѣсто храме преслѣвѣно сѣ
спасѣла и спасѣніе тѣмь мнѣ долженно по

спокоющи томоу возопиемо покрыи на со-
кровеме крилоу твоего великии михаиле
архангеле. Крстобо. Видящи тя распинаема
на стихъ. Слава. Іннгъ. Сласъ. И
Ѧкочино началенико изабрало на гнеломъ
старѣи михаилъ архистратиже и то пе-
сакия ноужи и корбеи. недоуго и злы хо-
грѣхо. ш. свободи воистиноу. поющи
тя и молящи моса. тебѣ преславено
тебѣ ꙗко бе сплотено бесплотенаго видя
и не прикосновенно свѣтоу. владычне-
ю славою ѡсѣняеми самобы человѣколю-
бече плоте на со ради ѡтодѣвы приꙗто
спасти хотя человѣчество. Нахвалите
Слава. Сла. а. Чино на началенико
вышение ними силамо михаиле предоста-
теле божествены мочиномо денесе и тор-
же ствоу на спризывая иже всегда с нами

ходя и сохраняя всѣхо ѡтовсякаго обь-
стоꙗния диявола придѣте оубо. праз-
денолюбецы и христолюбецы цвѣты до-
бродѣтелей воземожи чистыми помы-
слы и совѣсти ю благою архангелово со-
бою почтемо тоибо непрестанено богови
предстоꙗ и трисвятоую пѣсне воспѣвая
молиспастися доушамо нашимо.
Крстобо. Ѡроужие прийде о сноу. Настиж. Сла-
сла. е. Идѣже ѡсѣняетъ благода-
тетвоя. всехвалене ѡтоудоу дия-
воля прогонитеся сила нетерпитъ бо. тѣ-
та твоего видѣти спады и денница тѣ-
меже молимотися пламенныя его стрѣ-
лы ꙗже на ны двизаемыя оугаси ходата
и ствоме твоиме избавляя и на со ѡтто
соблазно его достохвалене михаиле архи-
стратиже. Крстобо. Ѧнгца своего.

З Предпразднество рождество пресвятыя бцы.
Іс҃таго мч҃ка созонта. Нагди по вахъ. Слава
Іннѣ. Сла҃. д҃. Всечестное твое рождество.
Настихъ. Слава. Іннѣ. Сла҃. д҃. Всеми
Наоутрени. Настихъ. Слава. Іннѣ. Сла҃. п҃.
Вронареченная. Писа. Налитіи. Пра.
В той же день памятъ иже по стыхъ оца нашего
Іоанна архиепископа. Новогородскаго чюдотворца
Нагди по вахъ. Слава. Сласть. д҃.
Святителем. образо и вѣре оутверждение
и ванне преблаженне преблаженне и правило
и нокомъ не дал. еси сна своима очима ни вѣ
ждама своимо дремания во всеношенны и
хо стояни ихо такобе сплотено быво и во
зрѣни ихо быво ко богоу до иде же гласобо
жественны и оуслышавъ свобожающе градо
ѡтопленении ратныхо и богом поручено
е тебѣ стадо ѡто расхищения ихо тѣмже

З

сошедшеся денеселю бовию оублажаемо ма
о слоужителю едино сущеныя троица
непрестаи моляся и творяще ихо вѣрою.
памяте твою спастися доушамо нашимо.
Іннѣ. Предпраз. Настихъ. Слава. Сла҃. ѕ҃.
Чистое житие твое похваляемо. Пре
честнѣ иши и ѡтче и ванне блаженне со соудо
избраныи богови и моуже желании доухове
ныхо и доухоу святоумоу бысте обителище
доухиже нечисты я поправо иси и хъ безвѣ
сти сотворило. еси. и по преставлении
твоеме ко богоу такожи вѣ сѧвля ѧся и ѡ
полезныхо наказоу. Ѧ. и ныне предстоя
ся святѣ и трицы мир. мирови даровати
и доушамо нашимо велию милость.
Предпраз. По н҃ мѣ. Псалмѣ. Стра. Сла
ѕ҃. Чистое житие твое похвалѧ. Нахвалит.
Слава. Сла҃. ѕ҃. Небесеномоу царю и и

М҃ Севириа

Існе бесным блаженне воздание мо смотря
ти иже много веселие и красотоу подавае те
гакоже тлѣнная и вовѣки пребывающая
внихо пребывающее творяще наслѣдники
доухоме. Инъ перевод. Оужникъ вѣдомо
и газвами красяся зрящимо повелѣваше
подобитися ѡбразоу твоемоу існе бесны
мо блаженне воздание мо смотря ти
иже много веселие и и красотоу подава
юте. гакоже тлѣнная и во ѡ вѣки
пребывающая внихо пребывающее творя
ще наслѣдники доухоме. Инъ
праздникоу. Гла. тойже. Денесе излия
ся боже ствено е богатство благодати
владыки вовся мирескаго конеца и то исто
чника неплоденыя иже дарования источаю
щоу воистинноу возвѣщающе сие происхож
дение и любовию рожество ея чтоущимо

Іѡсиѳ Воло

и вопиющими исоусе всесилне ты еси спасъ
доушамо нашимо. Инъ перевод. Денесе
излиясь боже ствено е богатство благода
ти владыки вовся миреския конеца
ѡ то источника неплоденыя иже даро
вания источающоу воистинноу и возвѣ
щающоу сие происхождение и любовию
рожество ея чтоущимо и вопию
щимо исоусе всесилне ты еси спасо доуша
мо нашимо. В тойже днь преставление
прпбнаго ѡца нашего игумена иосифа ко
лоцкаго. Чтд. Намал. Вечерни. Нагиво. Гла
Гла. д. Свѣтлыи денесе воситанамо
и все праздень ственыи денеса. Коже вто
рие солнеце просвѣщая и наставляя
и ѿ того ная мглоу помрачения нашего вселе
нноу созываете. иже вѣрию кочестенѣ
и ра цѣ припадающихо и любезно и бло

бы заѡщи молимомсѧ шт҃че мирѡу сми
рение дарова҃ти· ѹдоу шамо нашимо цели
ю милость. ·І҃нцъ· пса҃· Настѧ· слава
и ·Ѵ҃· Ѡтроковицы и дѣтелицы иноческыи денеже ѹдо
стено достоимо аѵ҃ бла҃жающе и прославлаго
ще стаѧ҃днича нашего їхрістоѵ҃ дѵгодни
ка того пречистыа мт҃тери и преподобеныимо
сѡжителя иѡвссѣдника ангелоимо молѧще
сѧ гдⷭ҃и· помилоѵ҃ѩтисѧ доушамъ
нашимо ·І҃нцъ· Ѵ҃ро· Нацелицы, Сѣрни
слава· слава· S Ѳдоуниа нацелница цѣрѣни
божиа матери сосѵ҃щенныи иноческыи писаѳи
благочестивыми и благородными и хрс
тоименитыми и ношеными и простыма бла
женнаго нашего ѡтца шт҃ца наше го денеже памя
ть его почитающе доухомъ сѣщедшеса
приѳдеи наелить и честныа гроба е҃г҃ѡ· сѣ
стогаше ѡтвѣдно послана ѡтцеса· и моля

ще сѧ глаголемо ѳдоуниа шт҃че нашь ѡтсѣ
сѣтилнице пресѣтлы и свѣтло болѧщи и
мо ѡтроковице стоплодоѵ хрістоѵ҃ бога на
шемоѵ҃ ш҃ѡтроче ѡтцевого ѡтвѣдаю пѣтаго
шихо ѡтроковицъ мощен тваихо молѧ сѧ спасти
сѧ доушамо нашимо ·І҃нцъ· Ѵ҃ро· Днѣсь не
плодыѧ ѡтанна· Ѵ҃ларитіи· слава· слава· S·
Преподобене шт҃че ѡтсѣе соѣдинилоѵ҃ѣи добро
таѵ҃ ѣсте поѵ҃ѣдоѵ҃ бо҃жию и плоте поѵ҃ѣрило
есѝ доухаѵ҃ ѡтца· ѳдинъ селисѧ шта пресѧ
тыи доухо е҃г҃ѡ· Ѵ҃ѣнастиѧ еме свѣтлоѵ҃
селіе· но ѡтрѣнато дасѣ исцѣлѣнѣмо при
тѣкаю шихо сѵ҃тоѵ҃ѣ ѡтроковицъ мощи ѡтвѣшихо мо
лѧщесѧ хрістоѵ҃ богоѵ҃· Ѵ҃ѣроѵ҃ѩти намо на цѣл
ги побѣдитель на имиѳоѵ҃ аѵ҃ми ѣнитѣ·
ицѣрѣшимо единомыслие и доушам· нашимо
цѣлию милость. ·І҃нцъ· Ѵ҃ро· Ѵ҃ластиі· слава·
слава· К· Ѵ҃ѣндѣте дѣнесѣлицы иноческыи

пренѣще мо по гробѣ пре по добнаго нашємо ма
ла. ще сѧ христа бо га наше. мо. проса
щєгребло мо праще нїе нїлра нашємо наста
ви по бѣдо. исцѣленѣ мо спо бо же де нїе. ѣми
до. оу ста по вѣнїе цѣркѵмо со ѣди нѣнїа и дарѡ
мо нашємо цѣлїю милость. ѣнїѣ. Пса.
и. ѱ. ѣлмѣ. ѕ. ѳ. ѕ. ѣ. ѕ. ѳ. Пре по добѣне
ѥмѣче нашємѣ шѵтисти лѣсѧ ѧдинѡе со ѵ цѣлѣнїе
исцѣ ля нїлосѣ. добрѣтох ѣ же по шѣлѣ до ѵ бо жи
го и ѩдѣте по сѣ ри ло е. сѧ до ѵ до ѵ того ра ди
по ѩта по ѣлїсѧ сѣла бо жїа и цѣлѣ христа ѣнїѣ
тѣ. ѣлѣа нїцѣлѣнїа и хѣта ѩ ѩ ѣ. ѣсти по ѣ
ѣда гѣл. голаше чѣ. де. ѧще любѣ ѣ до х
ро. ѣного мѣ ста сѣ ѣого и ма ѣ ѣ ѵ зри ѣ ѣ ши ѣи
ѣѣ ѣ ѣ ра сто ѣ ѣ на ѣ ѣ ѣ ѵ и ѣ ѣ са до ѣ ѣ а. ѣ ѣ ѣ ѣ ѣ ѣ ѣ
сѣ ла пѣи и мѣ ѣ ѣ ѣ и ѧ ѣ ѣ ѣ ѣ ѣ ѣ

сїа тое чтое вчтение достоитъ прилѣ
жно слоушати прославлѧемъ христа бога нашего
нашегѡ ихже тебе пре слатїи сїи сказа
ша на сѣдѣнїи посѣтити словлѧ. Ѡтца. сла.
стра. ѕ. Ѡ три дѣтїе пещи дерзновенїи бцы и
постницы со слозѣ штего ѡ сошедо шеса нити
ниѧго постницы днесь почитающе радоуи
ше сѧ сїи ѡ сущаго постомо ѡ сла дышихристѣ
ѵшнии поучите и бесѣдите ненощитїе сладце
врѣмѧ дѣлѧ мо пѣвцы и преподобнѣ
ишїе исцѣлѣнїе сѣтѣлнолюбнѣ поитаѧ сѧ. ѣи
тѣлоположе пребѣлиса и тоитѣчетїи сосѣтѣ до
мѣсѣтїи идѣже нынѣ лежите чѣстнаѣтѣ
лотѣпѣе. ѣсѣмъ принѣсѣ сладчаишемо и ѡ пи
таишемо сѣтѣ блаженнѣ и преподобнѣ исцѣлѣ
постницѣмъ похвала исповѣданїе бесѣда
тны ме благочѣстїи ѡ моу царю нашемоу.
на погины а спасѣбнице и настѣтнице нашѣ

ѣи на смолися врачѣ. сѣ ѡнѣхѡ христа бога
нашемоу спасти дѣ ѵшя наша. ѕ. тыи мчцѣ
минодо́ры и мнтродо́ры и нимфодо́ры. ѵгѹ
по. сла́вл. ѵнѣѣ. сла. ѣ. Чтошю́мѣ. Ѣ
ласти. сла. ѵнѣѣ. сла. ѣ. Ѵ проките
сѣ цр҃ꙋ. ѵлѡѵ. Ѣласти. сла. ѵнѣѣ.
сла. в. Семи́рнаѧ ра́дость. Ѵ рѣбныа
мѣтри на ѳеѡдо́ры алеѯандри́йскиа. ѵгѹ
по. сла. ѵнѣѣ. в. Ѡ ѵгелопы проѵца́нѣ
Ѣласти. сла́вл. ѵнѣѣ. в. Ѵ ѳеѡпло́ды а́нна
дне. ѵлѡѵ. Ѣласти. сла. ѵнѣѣ. и.
Сла́го на́бѣты и дѣнь. ѕ. тра́го сѣѣнно мѹ.
а́ѵтоно́ма. Вїи дѣнь ѿдаѣтса пѣ рѣкѣтыѣ
бцы. и поѣтїса пѣсенѣ. Ѡбычно нарадо́ѵ. с тѣмѹ
а́ѵтоно́ма. постницѣ. сла. сла́вль. в.
Ѡ́ѵданїе сѣщѣѣ праздника мочѣнїе сѣвершѣ
ѧ. ѣи сѣтѣлнѣ ишѧ. благодатнаго божѣствїе
нѣаго дѹха неѣмѣщѣнно ѵспѣтлѣ ны шенаѧ

постеченїа можеше предотвратити нашь исавъ сѫзы
ве побѣды аще не цѣ шитвага пріемлѣ. сопѣ
ми честнаго прощнаго сконча шими. сла
шпономе. Ѵ нѣнѣ. Бо. слⷭ. Тои. Отцу
единосѹщнаго. Обновленїе храма хⷭтова
нашего повреженїа. ѵ Трепе. Чтнаго ижи
воприсѣщаго цⷨа. Стаго сщенномча.
корнилїа сопѣвшаго. Глагол по. слⷭ.
Ѵ Маламѣ поновленїа совершаго щетворди
шаго сѧтыни дателя славящеѧ мѧ. ѧко ме
таспасатыни сѧ нашеѧ ради по пѹтомъ дер
швенымо молѧ. тиѧ ми славенымхо
спⷭи стопѣ рѣце благи пѣ ѣ ѧ ене..
Ѵ нѣнѣ. Хⷭтов. слⷭ. Тои. Днь ре возсїа
ѧ сїи. слⷭ. шновленїю. Глⷭь. К
Обновленїе совершающе ѧ повреждѣнїа
храма повреженїа ѧ ко ѥ славимого господїа
ни повшаго сего и совершившаго самосовѣрше

ного благодатнаго новшествїе мо глⷭ поне
ме спⷭщеннїи ѹ емо ѥ стопѣ рены ихопа
ѧ ина ѧ повреждѣны ѧ ѥ ре ты и пріемлѧ
щаѧ ѥ створѧщи ѹ работѧщихѣ бе ѕ ра ны ѧ
непречистыѧ слѹжбы поздравѧщаже прѣпо
приносѧщимѣ ѥ же ѥ стѧ тебѣ ѥ ѕ ще ние
ѥ ѕ ще ниѧ милость. Ѵ нѣнѣ. Бо же ственное
сопѣвшїе. Глⷭь. Воскѣсѣ. слⷭ. слⷭ. Гл.
Воскѣсѣ восходи человѣче ѹ бо ѧ ѧ по мѹ
стопѣ ша ѧ го. и ѹ ставшепрѣ здѣнѹи шновле
нїа вонѣже прѣмѧнѧтїа ѧ по новлѧете
тїа песнѧгоѧнтїа поутѣ дрѣвнѧѧ бо ми
мо идоши себышѧ песнопѧ сѣпрѣ здѣнїемъ.
плодоносѧщаи добрыимо ѹ здвѣ не ние мо и
ѕмѣ не ѧ ѥ мѹ сщѣ по новлѧ ѥ тсѧ человѣ ко
тѧ почтѣтѣсѧ по новлѧ ѥ ниѧ дене.. Ѵ нѣнѣ.
Ѵ Крⷭѣ. слⷭ. Тои. Хⷭ— сѣ бо же наше
наполное рѧпѧтїе по ѕ бѣ ѥ ѥ по вреждѣ ние ро

да че е человѣчеснаго по стрии мо. и стра
стию крестного и багрение ме ѡчервивши
с вѧперсты и крававивше. ѡставление
намо царски написати человѣколюбство
вавѣ непрезрии ны погибающа и паки еже ѡ
то тебе и отстоупление но оуще дри едине до
лготерпеливе соущаѧ понапасти люди своѧ
и постав побѣди борющеихосѧ с нами
ꙗко милосердо. Ѹще вн҃лю обновлениє. Нали
сла. сла. є. Иже вонѣ дрехо ѡтечески
ихо почиваѧ и сыи слово доухо твои святыи
ѡбнови по храмѣ твоеме и еже и имени твое
еме воздвижениемъ. Іннѣ. Крстъ. сла. ѕ.
Днесь древо ꙗвисѧ. Ѹны славы обновлениє.
Налитии. сла. храмъ стаго. Іннѣ. Обно
влению. сла. в. Обновление почтемо ве
тхаго закона доброесте паче новаѧ чтити
ѡбновление. ѡставлѧетесѧ ѡтецоу и богоу

ꙗкоже рече владыка лоучами просвѣщаете
сѧ иже ѡто ꙗзыко ны нѣ церкове свѣщѧ
оутвержение приемлющѧ христоу богоу наше
моу тѣмже и мы видим ѡставление
доуховено лико ствоующе. Тои. Стиж. сла
ѕ. Обновление почтемо ветха а го закона
доброесте паче же новое чтите ѡбновление
ѡставлѧетесѧ ѡтецоу и богоу ꙗкоже рече
владыко лоучами просвѣщаетесѧ иже
ѡто ꙗзыко ны нѣ церкви свѣщаоутве
ржение во ѡсвѧщение приемлюще христоу
и богоу нашемоу тѣмже и мы видимымо
ѡбновление доуховено лико ствоующи.
Нахвалите. сла. Стомъ храмъ. Іннѣ.
обновлению. сла. и. Сотвори владыко
подобены архиерею твоемоу милхиседекоу
и праведномоу ароноу твоеи святыни ѡбра
зенеи а постоломоже и святителемо и ми

насо

же и дѣва Христе подивене и церкови твоей
тѣх молитва и на сосподоби яко благоныи
ро ны и и и и и и нѣ предоста
ти страшнеи твоеи трапезѣ воспасение
доушамо нашимо. Всемирное воздвиже
ние чтнаго и животворящаго крста гнѧ
Стрых. Глав. Писаны въ гдьскихъ праздникахъ
Стаго великомчка никиты на гди воз. Глав.
ѕ. Свѣтило моученикомо тя оувидѣ
хомо никито страсто терпече Христово
ты бо земенаго сана славоу и ставивоу те
ческое безбожие возненавидѣво бого и хо
сотерлоеси и побѣдителеси поганыя пога
ныя посрамилоеси за Христа моучение и спо
вѣданиа совершиво и во и но не бесено ш
моу богоу бысте и на смоли благодателя весѣ
хо да оуще дрите доуша наша. Іннѣ. Пра
Глас. тои. Пророчестии гласи древо святое

приво звѣстиша и меже древеная и сластвы
сомертеныя свободися а дамы тва реже
денесе возносимоу томоу совершаете гла
со и же и то бога присаще богатыя милу
сти но едины и во благоутробии неизре
чены и владыко оцыщение боуди намо испа
си доуша наша. Настих. Глав. Глас. и.
Побѣдотезо имени тоя вися моучение
никито весечестене на соудищи проповѣ
даво Христа бога нашего и предо цари и моу
чители то ш то и поповѣдалъ еси тѣ ме
не преста и моляся за миро всего мира
и за Христолюбиваго царя нашего весѣми
же памятествуютворящимо вѣрено еди
номоу человѣколюбецоу Христоу богоу на
шемоу избавитися ш то всякаго гнѣва
Ѡнознама. По о бѣдете е зо и
мени тетвися моучениче никито весече

нестене на а а а соудищи пропове
да во христа бога нашего и предо цари
и моучители то оуги исповедалисе
ме не престаи моляся. ѡ мирѣ всего мира
и за христолюбиваго царя нашего ве е сѣ
мо же памяте твоего тво ѡ о о ра а
а ще и мо вѣрено едино моу чело вѣ колю
бецоу оу оу избавитися а не на
ни и и ни не на и не но ѡ то весякаго
гнѣва инѣ а не не на а на ни и
не на и не но инѣ а не на а на ни.
Дни не е на и не но. Иннѣ. Сла.
Тои. Сла. пророкатвоего гди. Наоу. Настиж
Пое. Сла. Иннѣ. пра. Сла. ѕ. Дне. сажи
Ѡще храмѣ мсѹ никитѣ. Нама. Вечерни.
Нагди. во. Сла. Сла. ѕ. Сия етѣ де
несе. ꙗко свѣтлое солнеце честеное торже
ство славнаго. страсто терпеца христова

и соборо. вѣрныхъ. веселитеся хвалящеѣ вѣсне
ми христа бога и сонм поганыхъ разроуши
ся видящеѣ страсто терпеческоуго памя
те славимоу того ны нѣ плачетеся велоу
кавы и враго мы же емоу возопиемо. стра
сто терпече христово никито молися хри
стоу богоу. ѡдоушахо нашихо. Ино знамя
Сия етѣ де несе ꙗко свѣтлое солнеце че
стеное торжество славнаго. страсто
терпца христова и соборо. вѣрныхо ве ꙗко
селитеся хвалящеѣ вѣсне ми христа бога
и сонм поганыхъ разроушися видящи стра
сто терпческоуго памяте славимо и сего
ради плачетеся велоу кавы и враго мы же
моученикоу вопиемо. страсто терпче хри
стово никито молися христоу богоу. ѡдоу
шахо нашихо. Иннѣ. пра. Налитии. Сла.
мсоу. Сла. и. Придѣте весивѣрении

ПОПАЛМАШЕ ПЕЛНЕПОМОЧЕНИЦА НИКИТЫ МНЕ-
ГО СТРАДАЛНАГО ПРОПОПЪДАПОШАГО ХРИСТА БО-
ГА НАШЕГО ПРЕДОНЕЧЕСТИПЫЛИ НЕБЛАГИЧИШ
ШАГО НХО ЗЛОПОДНЕСТВО НЕПТЕЧЕШЕ СОУРОПЪ
СТВО ПОДНЕНАШЕДЧЕШО И КОГНИХО СОВРОУШИПО
ИМОУЖЕ СТВОМЕ СПОН МЕ НЕЧЕСТИПЫЛА
ПОПЕРВПОШЕ НЕПОВОРИЧЕШОЕ НХО КАНОСЛШИНЕ
СЛОВЕСЕЫ ИДЕЛЫ ПОСЕДМИ И ТОГО РАДИ ЖЕЛЪ
ЗНЫМИ НОГТЫ И ДНЕЕМИ И ПРОЛИТНЕМО
ПРЪШНЕГО ПРОТАВОУДЛШПА И ПЪБЛОМО ПО ЕГНЕ
И ПЕРЪЖЕ НО БЫ ПАСТЕ СЕДОУ ШЕ ПЕНЕ СОДНЕ
ЛЕ СЕМИ СИЛАМИ ПО СЕ ДОУРЪЖЕТЕСАШЕ
ОУБИЙСТВО ПЕЧНАГО ЖИ ПОШАШ
ТЕЛИ ПОЛОУ
ЧЕНИЧЕ НИШИТО ИЖЕ ДЕРЪЗНОШЕНЕНО ПЕВ ПОШЬ
ДА ПО ХРИСТА БОГА НАШЕГО СМОУЖЕ И ПРЕДОСТОЯ
ШИ И ПРОСИСЕТЕСЕ СТО ПЕ ЕШЕ ПОДАТИ ЦЕЕГО
НАШЕМЕ НАСО ПРОТИ ПЫЛА ШО

ДОЛЖНЕ ИНАМА ТВОРАЩИМО ЦЕЕ ПРАЗДНЕСЬ
СТВЕ НАШЕГО ПАМАТЕ ПИШЕГО РЕЬХОМО ПРОЩЕНИЕ
ИДОУШАМО НАШИМО ШЕ ЕЛИКО МИЛОВИТЬ
Ѵ ННИК. ПРАДНИКЪ. СЛА. А. ЧТНАГО ПРЕСТА
ХЕ. ПОСТНИКЪ. ѴСАМК. СУПРЪ. СЛА. Ѕ.
СЛАДНЕ. ПИСА НАМА. СЕЧЕ. СЛА. ЎКАПРЪ
СЛА. ГЛЪ. ДНЕПЕЛЕННАПИСА. ПИСА. ОСПА
ПК. КѲ. ДНЬ. ѴСАЛША. СЛА. Ѕ. ПОХЕВА
ЮНОПАСТЪДА. ПЙ. ОСПА. ПЪ. К. ДНЬ.
НОЕБРА. ПЪ. КѲ. ДНЬ. СЛАША. И
ЕНЕСЕ ЧЕСТНОВЕПОРЯЕСТНЫ НЕБЕЕНАСЯ ПРЕДЪ
НАЮ ТОШЬ МЫСЛЕНО ЗЕМЕНЫХЪ НАШЕСЛИЕ
СОЗЫПАЮЩЕ ПОПАМАТЕ ДОБЛАГО ПОДНИТЬ
НИСА НИКИТЫ ТВЕРДЕЛИПАГО А
АМАНТА И ЗНЕМОГОША БО ДАЮЩИБИО ЦИ ХШ
ИСАВНАГО АУТРЕВУДНСА МОЩИ ОБ МЫШЛА ТА
ШНА ПЕШЬХШ ПЫШЕЩИ ПРЕ БЫ ПАШЕ СПОА
ТИ ПОЛЕШЬ ПОСЕДИ ПО ДЕСЯ ТА И МОЧИТЕЛА

ЄЄ

ОУСТРАЩИПО ИСПОЗНАВАНІЕ МЪНИСТЫНЫ
ЛИК БЛАГОВѢРНОЕННО ВСѢМОГО ПАПА
НЕШОСНИ И НЕЧЕСТИЩЕ СЕТИ ПЛОТЕ СОТОМЛЕ
НИЕГО ТЫДУХОВ МИ МОЧИИ ДОПОЛЕНЫ НАПОСИ
ХРИСТОСОЩЕ НЕПЛЪТЬНЕНО ОУЪНЕЦЕ СЪВЫЩЕ
ДАЕШЕМИ ЕГОЖЕ ПРИПОШЕВАТО СОШЕСТВИЕМЕ
ИСОЧИСТИТЫ МЕ ДАУХОМЕ. ЄНИЪ. ТРОПАРИ

51 Гла. Ѳ҃ои. Ктоужедрещемайсѧ.

СТЫА ПЕЛИСЕ МНИЦЫ ЄЎФИМІИ ПРЕХВАЛЕНЫА
ПАГДИНОПА. Гла. Ѕ. ТРОЦЫ ПРЕСТОПША
ТА ДОБРОДѢТЕЛЕМИ И ПРОСВѢЩЕНА ПОМЫ
СЛОМЕ МИРО ПОЛИШОВШИ ПОБѢДЕЦА ПѢВРЕНЫ
ИХО ИЖЕШОПОСТОПА ЦОСНИ ПОШИ СПОВѢДЬ
ЗДАСЪВЫШЕЛА ИСОВОРОСОТШО РИПАШИ СПА
ШАГО ДОУХА ПРИШЕСПОШИЕЛЕ БОЖЕСТВЕНЫ
ИХО ЄШЕЦЕ НЕПРЕСПА И МОЛАЩЕСА ДЛЯСОГО
СПОДАУ ЕШОИМА ПРЕХВАЛЕНАЯ СПАСШИ ДАУ
ША НАША. ЄНИЪ. ТРОПАРИЪ. Гла. Ѳ҃ои.

51

ЧЕТВЕРОЮ. ЄЙСТИ. СЛАВА. ГЛА. И
ВСѢМО НАЗЫВО ДАПОДВИЖЕТЕСА ПОБЛАГОДА
ЛЕНИЮ ПРЕХВАЛЕНЫА ЄОУВЫМНА ПЕСАПОРО
ДО НИВОЗРИТО ПЕСАСО ГОНОША И ДЪШЫ ХРИСТО
ПОУМОЧЕНИЮОУ ПОХВАЛАМИ ПѢСНЧАЕМО ДАШОКО
БА ДОБЛЕСТЩО ДАШОШИ ИСЛАВОЩЕ ЖЕ НЕСОУ
ВО ШПОЛОВЖИ НАШИ СПѢРА СПОПЕ ЄРЧЕ ПСИНХШ
РАДИПРОУ ДАПО МОУЧИТЕЛА ПРЯГА НИЗЛОЖИЛА
ЄЩЕ НЕБЕЩЕНЫ И МО И БОЖЕ СПЩЕННЫ МО
ПЪ НЩЕМО ОУПРАСИВАШИСА ПРОСПИТЕ ВУДРА
ША ЖЕНИХА СПАСА ДАРОВАТИ НАМО И ШЕЛІЮ
МИЛОСТЬ. ЄНИЪ. ТРО. Гла. Ѳ҃ои. ВСЕМОГО

ВРЕШЕ. ПАХИЛ. СЛАВА. ГЛАСЪ. Ѕ

6 ВСЕМОГО СПАСА ПРЕДОШЕА ДЕВИЩЕ СПРЕМСТО
ПЕРТИЦА ИМОЧЕНИЦА ШДЬБА НА ДОБРОДѢ
ТЕЛЕМИ НЕПОБѢДИМЫМИ И ПРЕОУПРАШЕНА
МАСЛОМОЧИСПОТЫ И ПРОШНОГО СПРАДАНИА
ИПОПИТОЩИ ГСНЕМАГ ВЛДА СПЫНОГО СПѢВЦА

держащи по пиго мира твоего тесохо христе
боже ꙗко оу ꙗзвена твоего любовию а ѕо
не отлоучи мене. женише небесеныи и тоя
молитва посли намо весе силене спасе мило
ти твоего. Иннѣ. Пра. Сла. Тои. Днепро
Настиж. Сла. а. Денесе лицы штече
сти и прехваленая со покоу плешися за христа
свитоктебѣ при носяте право славеныя
вѣры его же оубо при и моши честеного свое
го роукого хранити до кончания тѣ ме же
и человѣческое лико сто ꙗние сошедшеся
твое страдание почитаемо по пиго ще бла
гочестено радоуися прехваленая ꙗже жене
ское естество по моужеско преложше шпо
лчение радоуися прехваленая ꙗже правосла
веноую и отецы преданноую вѣроу непреже
ноу сохранеше радоуися молящеся ѡдоуша
хо нашихо. Иннѣ. Пра. Сла. Тои. Днеꙗко
пои

Стыя мнцы софіи и чадеа вѣры любве и надеж. ЗІ
Нагди воз. Сла. Иннѣ. Пра. Сла. а.
Но сажденое в Ксраи. Настиж. Сла. Иннѣ.
Пра. а. Прообразуя. Наоу. Настиж. Сла.
Иннѣ. в. Придѣте веси и языцы. Прпбна ІІІ
го оца нашего евмения епспа гортунскаго чю
до творца. Нагди воз. Слава. Иннѣ. Сла. в.
Еже ственное сокровище. Настиж. Сла. Иннѣ
д. Чтснаго креста. Наоу. Настиж. Сла. Иннѣ
Пра. Сла. в. Свѣтсиане. В тойже днь
память стаго свщенно мнка симеона епспа
иерлимскаго. Навелицѣй. Вече. Сла. ѕ.
Священникъ законенъ даждь и до конца
своего бысте вечечестено слоужаго божии
имо неизреченными тайнами кровесного про
лиꙗлеси за христа бога. жертвоу благо
приятноу самсебе при несе тѣме дерзновение
имѣя кне моу. прилѣжно молишиже

пѣсного тропарнаго нутрьшнѣ пре честнаго
памать створѣ. Избавити нхо напасте и
страсти бѣды и печали. Јнѣсъ. Гдѣ. ѝ.

Божественное священие. Јерлм. Слв. Сла. А.
Ношѣ не вѣдѣвши Боже сѣдѣ нас доудя прошѣ
шимся благочестивѣ. Јерлмскаа Божественны
и вѣнчанне лѡ дрѡ. Јнѣ гѡсподе не сѣмѣ не
тѣмѣже и дѣ гѡспдѣ законе ного шествуѣ
нна гако — рано. Дрѣвле те стѣнѣ ѝшѣ
шѣле ѝже — милосрдна ради погрѣ Јнѣ
сѣщо тѣлеси ѝмо тако вѣсѣ моли спсти
телемо похвала спсѣтиса доушѣ мо нашѣ
мо. Јнѣсъ. Гдѣ. Јластн. Слсть. Б.

Гдѣ дѣвицѣи моу ѝпредѣлнаго пре дѣспоа и по
дои дѣтаса шѣлаго чѣстнаи сѣпнаше имѣ
сѣдѣ ѡ ндѣтн тѣлеми дѣлѣкаго ѝнѣми сѣ
нѣчаса ѝ не вѣдѣ. — сѣмѣ не сѣщѣнниѣ
ѝкѣлнѣ бо жѣни мѣлса не престаи спсѣтн

пѣсни ѝзбавитиса доушѣ мо нашѣ мо.

Јнѣсъ. Гдѣ. Слв. А. Ѵпнаго шѣта хѣ. Јо
нн. мѣ. Ѵ Јерлмѣ. Ѕпса. Слв. Г. Данѣлѣ
Јнса. всѣнѣго мца. Ѕ Јастра. Јо. н мц.
Ѵ Јерлмѣ. Слв. А. Ѕ Јѡсѣфѡ сѣпщѣнно дѣ
хѣ сѣпѣмѡѣ. Бѣлѡѣсти доушѣвшѣи сѣнтѣ
ѕѣтѣсѣнитѣи сѣпщѣнно сѣтѣсѣдѡѣ бѡжѣствѣ
нное помазание сѣпта. — прилѣжи спсти
тель тѣ бѣ. — ѝнастѣпнтѣ мѣ лю дѣмѡ бѣ
гѡмѡ дрѣ мѡ ѝмѡ чѣнѣ. — непѡвѣ дѝ мѡ
ѝ нѣ нас ради спѣсти претерпѣвшѣго
ѝ бѣстѣ сѣтѣе ѝсточѣшѣго бѡгѡ бѣ тѣи
мѣ сѣне. Јлхиа. Слв. Сласть. ѝ.

Гдѣ ѵбѣ сѣтѣ ѵ ѕра хрѣсто ѝл сѣ ѡ нѣ сѣ бѣ
ѝ прѣ ѣмѣнѣ сѣ. ѝ пѡсѣлѣ сѣтѣи лѣ хѡ нарѣчѣнно
ѝ нѣ ѕѣлнѣго ѡ мѣ сѣтѣи ѝ ѕѣ ѡ лѣ сѣ сѣе ѝ мѡ
чѣни та непѡсѣ бѣ бѣ сѣ. сѣмѣ сѣне
слышѣне. на. Слв. ѝ.



шчѡ

сѣтны хо тѣдоиѕо сѣтѣстѣи мнѡго тєрпѣвши
пє снѣмєѕі мє тыѕѡ ѡкни лю҃бѣи прикаѕа
но мл҃чєнїа болѣзни радѹѧсѧ тєрпѧщи
цѣлѣ и рѣны исповѣданна и цѣлєбнїи ѵдоѵ.
люпыѧ сѧзы слѣзны и сѝмєшнє — рѧщє
рѧдѣнїа — пєрвьіѧ сѣдѣлы сѣлѣны хо нѧшєнє
цєпѣ ѡпрєсѣтѣѵ прикѡѕдѣвша сѧтѣтєлѡ
радѹѧсѧ и вѣры — цѣлѡ бєзнолѹ ихѵ сохрани
тѣлѣ єгѡ же молѝ — сѣдѹшѧхнашихъ :

Ѹслы́ш҃ѣ мнѝшѣ трофи́ма сапатїа́ и дороѳе́нїа · ѧ҃ѕ҃ій по҃ · Сла҃ · ѿ҃нѣ · пр҃ѣ · и
Вознєсе́нїе · ѯ҃ѧ҃ти · Сла҃ · ѿ҃нѣ · с҃ · сла҃ · ро
Въ той же де́нь па́мѧ · с҃тѣи҃ѧхъ бл҃говѣрны
ѧ҃зѣи҃ · ѳеѻ́дора и҃ѳа́ѥ҃ѡ дѧ҃ѵі́да
и҃коно҃стаси́на смоле́нскїи · ї҃ѥ҃рославскїи
ѯ҃ѧмаи́кы · ѻ҃ѳѥ҃ · сла҃ · сла҃ѣ · а҃ ·
Рѧдѹѧсѧ и҃цѣлѣнїсѧ — гради ѥ҃рославле и
с҃тѣѣмѹ сторѕѣ сѣтѣи и ѡбрѧщи хр҃истоѵа

цєрѣви поне́ѥ҃же положе́ны чє́стны҃а тѣлє
сѧ прє сла́вны҃ѣхъ чюдотво́рц҃ · тѣлѣ дрѹгїе
тѣлѣ прє сла́вны҃ѣ тѣлѣ чюдєса точа́щи и цє
лѣбѣ прихо́дѧщи мно́гаго прїидѣте цѣлї
люди — прїидѣте вєрнїи — поклони́мсѧ
твор҃цѣ и҃сѹ вєре́тєсѧ и҃спа́сѧмсѧ и҃ѕ҃ыдѣ по
сплєщѣмо рѧдо́ваго цѣлє́нїѧ — цѣлѡбы́ѧ є҃мѹ.
чє́стєно мо́щи ѥ҃гѡ ны́нѣ ѯ҃ѣ по вєчєи нашїѧ до пєка
лны́мѣ ѧ҃ѵтѣ҃хѹ — и҃ш҃ѣдша́ѧ ѧ҃ны́мѹ ѯ҃ѣ ѯ҃ѧ҃ти҃ѵ
пѣнїѧ похвалѹ ѕємлѝ роѹстєи и҃ посъ҃нщи
прѣ до́бла́ѵно мѹ царю́ нашємѹ ѧ҃ѵгѹ҃ ѝчлѡвѣ҃ѣ сѧ
мо҃ ѕа сто҃ѵпнѝцѝ и҃спа́сєнїе дѹшамъ нашимъ
мо҃ · Тѡи҃ · Ѳмогла҃ · тла҃ ѧ҃

Рѧдѹѧсѧ — ѧ҃ и҃цѣлѣнїсѧ гради ѥ҃рославль.
и҃сцѣлѣла — тогѡже сѣдѣнїи лицѣхъ и҃ — хри
стѡва цєрѣви п҃ · поне́ѥ҃же — положе́ны
чє́стны҃а тѣлє — сѧ прє сла́вны҃ѣхъ мно́го до
тво́рєцъ п҃ · тѣлѣ дрѹгїе — тѣлѣ прє

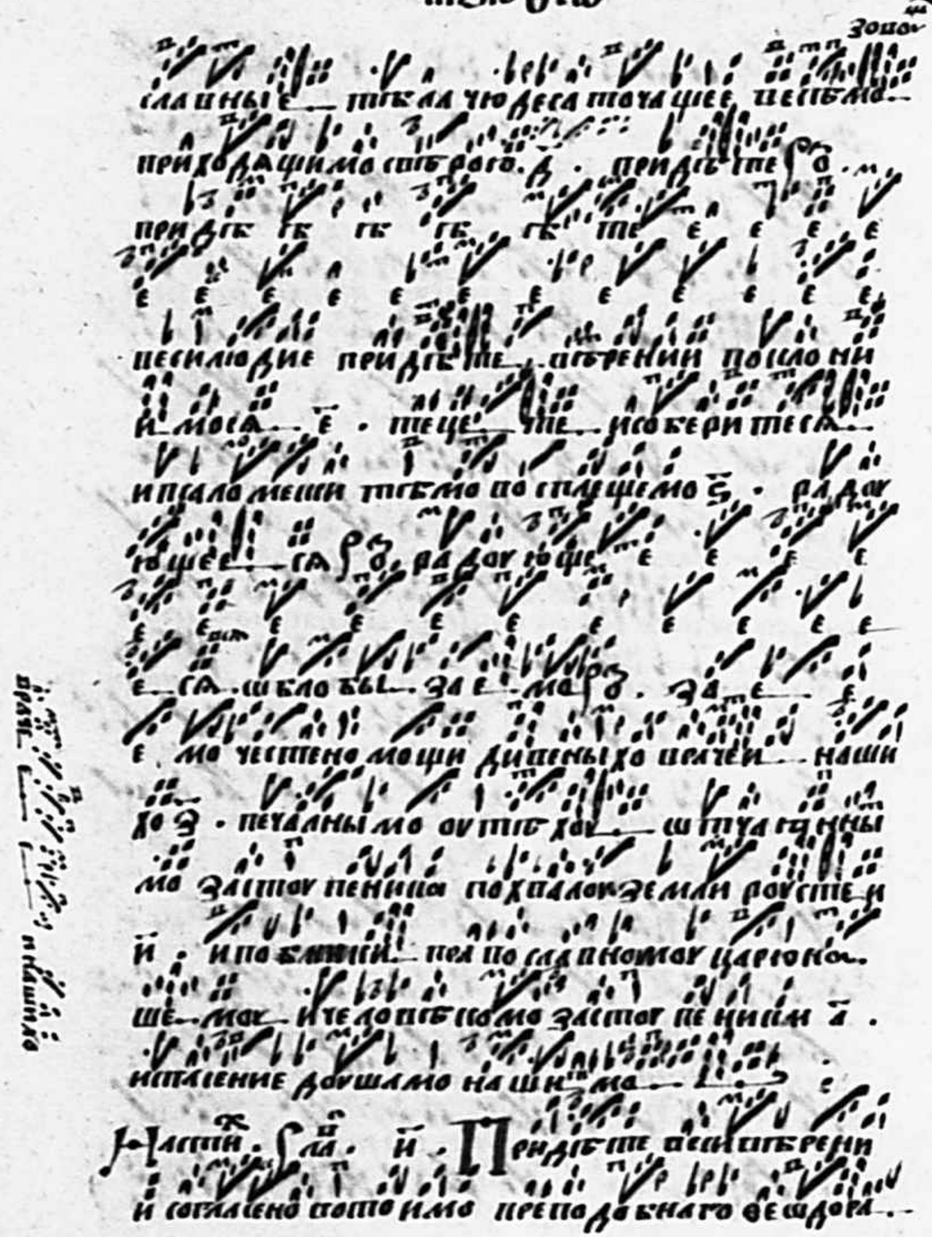

Зопов

славны е— тѣкла чюдеса точащее цѣлбы—
приходящимо сѣдрого. Придѣте
придѣте
песнолюбие придѣте— отрении послони
и моля— е . теце— те— исцѣри тела—
и пала мѣши тѣлѣмо по спящемо ѯ . влады
тоще е— га ѯ . вадаг тощие
е— га . шѣлобы— за е— мо ѯ . за е—
е мо честено мощи дѣтелныхо цѣлей— наши
до ѯ . печалны мо оутѣшѣ хо— шѣтуа тѣлны
мо застоупѣниа похвалоѯ земли доусте и
й . и по клѣтий— пѣ по сладкомоу цароно—
ше— мох— и челопѣтолюбомо застоупѣниам а .
ипѣление дошлмо нашѣ—мо—

Ѡ ласти . сла . и . Придѣте поклонимся
и согласено помолимо преподобнаго всѣдора—

благочестиа сѣкѣтло сіе воздержаниа—
пѣлило терпѣнного столпа просто тѣ сѣ
проповѣдь смиренна рѣшат недѣлаи сіе ногте—
ницим оутѣшѣнѣе спѣдѣны имо сѣтѣлно
пріѣлникоѯ испѣненыѧ любве хрѣстоны
вѣлагѣтѣла— поѣсти ннаг блаженнаго
ѣи оубе— ѧнѣо предо сѣтѣи человѣколюбомо
застоупѣниа испасѣтель пошадѧ га— болѣ
знем . иѣтѣрпѣтѣмь неисцѣлны мо ишѣа
че шѣло сѣтрашѣмо исцѣлѣтели хрѣста
молѣте спасти дошлнаша . Ѯ апѣлицы
Свѣт . ѵлатѣи по . Сла . и . Ѯ дѣно лѣге
лешое— ѧнѣшѣе по ѧнѣ поше болѣзни полѣчи
чѣши сѣпѣцы преподобнѣи ве и доре и дашы
де исцѣлѣтѣлѣи нѣме славны ме поздерга
нѣе ме тѣло порабопѣ цоши пошѣвилѣсѣте
вадаг вѣлагѣтѣли вышдши заповѣдѣи госпо
дѣнѣо ипѣрпа подобенаго до вропѣак цѣлѣ за—

сохранилнесше нешрадалныа по дингилипо
послѣныхо тогдаго сашершилиєдше нсоуго
выцѣ нєцы аѵшисишошєсѧ прилѣжнєноспа
соѵ молитєсѧ спасшисѧ дѹшам. нашимо :

Јнчнѣ · Пра · Јлилшїй · сла · Слѣсѧ · Гс ·
Гре по добнє шїтиче вєшдоре сласєшаигєлиа
дєнїшоиа ѹслышша по мирошїспасилаєсиєш
сапєзнїшо йсладцах · ницочшоѧщє шолѣкнїсо
шѣмиже шѣмь пописа ше поѧлоѹкитєбѣга
и извращиєшєблаго да шїе пєсчєноуго нихшаже
пєдопочишлиштє плѧ люб шєєго дасгвапри
дѣ ше шослашь сѣоєи и извращиєшєпо шоиса
шєсмисѣ сѣлпыми єгоѧщє молишшами хри
єшє сохрани нипаси дѹшанашихо нчнѣ ·
сла · шой · Єдшой шєлюдиє мїрь · Нашй ·
сла · сла · є · Гре по добнєшїшє вєшдоре ·
нєдолоєи сна сшоимлачимла нищєшомласпа
имла · дремашна дождєчє дѹшоу испасли

и шосграсшєи свободилоєси нєбєоугото
ва дохошїи жилицы пришєвсохрисшо са
сошєщємѣ · шбишєль ашєсѣ сошвори и
єди нодсгрѣшныа шрѣ ница оуподєнисобы
шо вєлїшо проповѣдниче шїшиче нашє моли
сѧ задоѹша наша · Јнчнѣ · Пра · Сѵо · и мы
Ѱамѣ · Сѵшаа · Сла · й · Пєндѣшєсмиѵ
Писа · рѧдма · Свѣ · Јлхша · Сла · Сла · й ·
Пре по добни и шїєцы вєшдоре и дѣвы ве
шонїшанїи номе сладны ме по оучишоше
сѧ дєнєи ноще позвано го сподени достой
ни бышоше дре вєси по шєнаго садовєвы
ши и плодо ваше спасшєми ѹвѣ ща ѹсѣ
гдѣ шє дерзновєнїе имоуще ѹсѣтоу до по
ложни ѹсоубогач инама просиште шцы щєнїе
и цѣлиго милосшь · Сѵшаго цѣлишомниѵа
ѣ ѵсшава йжены ѣго йдѣго · Јлєксѣи по ·
Сла · Сла · й · Ѵ шо вы и и ѵ ѣ ѵ
ѵсшавиѵе · ро ѵсшавиѵе

ставие житиеме страсти и бѣ нецы во
ѡбразѣхо добродѣтелей самосѧ намо предо
ложи во ѡбразо воздержаниѧ превше дово
истинов и ево добродѣтелиѥ. со соу проу
жницею и сочады вѣрении вожитии и не
подвижимыи воискоусе и вострастехо по
бѣдоносеце. егоже приводимо вомолитве
ники христоу даровати доушамо нашимо.
свѣто и цыщение прегрѣшениеме.

Іннѣ. Пра. Сластоих. Роукоу пременение
Настих. Сла. ѕ. Твердыи доушею ка
кота подостоянию восхвалимо и бо есте
ство превозыде имѣниѧ и дѣтей и сожи
телница лишаемо блаженныи ѡно и присно
хвалениеи гласо и еле возопило еси. господе
дало есте господе и тоюто ѥсого господе
ви господе бысте тако и бысте ноегоже во
ѕлобило еси бого. егоже тепле жа дало еси

паки тебѣ любезныѧ дарова со страстени
ки быти тебѣ сними же различены и ми
моуками блаженнаго конеца со терпѣло
еси тѣхо и молитвеники себѣ при и мо
крѣ поко доуше не еоуставие моил изба
вити нас ѿ тобѣ ѕаконии нашихо.

Іннѣ. Пра. Вр҃тѣ хв҃ѣ. Нахва. Сла. ѕ.
Нетлѣ ненаго сада маслина сыи. моуче
ниче ѡбители непрестанено сыи восвѣте
ко неприкосновение. ине и нам про возвѣщаеши
троицоу несозданеноу. Іннѣ. Пра. Сластоих
Днесь древо твои. Настих. Сла. Іннѣ. Пра.
Глаго пророкатвоего. В тойже днь стыхъ
великомнѣкъ і исповѣдник. кнѧзѧ михаила
черниговского и болѧрина его Феодора.

Навелицей. Вечер. Сла. Сла. ѕ. Ѡще и тма
ми благо земныхи ѡбѣщеваешисѧ да
ти мнѣ и царествиѧ тлѣ ненаго егоже

и само помале и нехотя оставиши стра-
далче рекло еси и ни какоже христа от-
метаюся нотого единаго творца не-
бу и земли исповѣдаю и несоумѣнно вѣ-
рою егоже моли страдалцем. похвала ми-
хаила содобли имо ро. бли и и и
и мо о о о о о ѳеодоромо
боляриномо спастися доушамо наши-
мо любовию васъ почитающихо. и нѣ пере-
аще и тмами благоземеныхо и бѣщевае-
шися дасти и мнѣ царе ство тѣснено его
же и сам помале и нехотя оставиши
страдалче рекло еси но ни какоже христа
и то метаюся нотого единаго творца
небу и земли исповѣдаю несоумѣнно
вѣрою емоуже молися страдалцемъ
похвала михаиле содоблим ѳеодоромъ боля-
риномо спасти и ся доушамо наши-

шимо вѣрою и любовию васъ почитаю-
хъ. Іннѣ. Пра. Сла. тоиж. Днесь древоставит
Настиж. Сла. Сла. и. Добротою по-
двигу твоихо оукрасивошеся и то кровье
и своихо ѡдѣяние носяще святи и тѣме
же яко пресвѣтлая свѣтила вомирою
влешися благодатию просвѣщающе и те-
чество ваше благочестивая царе скаю что
расле страсто терпче и исповѣдниче
христово михаиле коупно зболяриномъ
своимъ смоудрымъ ѳеодоромъ предли-
цемъ господнимо со моученики всегда пре-
дстоящи молите спастися доушамо на-
шимо и желюбовию благочестивыи со-
вершающихся памятевашоу. Іны.
Пра. Сла. Тоиж. Глас. пророкаство его. По. имъ.
Ѱалмъ. Стра. Сла. и. Вла асте земе-
ного и царество дилнее оставиво пи

тщалсѧ еси прити ко царю вседержи
телю христу богу вехвалне Михаиле сое
и доромѣ мудрыми постра давшемоу
стобою и покоя до идоста небесенаго и
нынѣ почиваете оупраштеца а вра а ма
тѣ же и насомолитасѧ ко царю владыцѣ
нашемоу, яко да милости во бо удете на
мо воде не страшнаго его пришествия
га вашоу творящимо памѧте. Нахва.
Глава. и. Да веселѧтесѧ радости
ю вечеловѣчество денесе и да ликоую
те новоизбранныи юдие похвалѧющеся
сто терпеца великаго кнѧзѧ Михаила ко
пнозболѧриномо его здоблим, вешдорш
мъ книмже рекоуще сице глаголемо ра
доуитасѧ. Яко христа исповѣдающи
и дитвола обличивоши радоуитасѧ
яко моучителѧ безбожнаго посрамисте

радоуитасѧ. Ѥнь прои. ра доуи
сѧ яко вкоупѣ подасте, и вкоупѣ троицы пре
достоящие молите всегда спастисѧ доуша
мо нашимо. Ѥ нн҃ѣ. Пра. Гла. и. Глаго про
ка твоего. Ст҃аго а пл҃а кондрата иже вма
гнисіи. Сіи дн҃ь ѿдаетсѧ пра. Во дви́женію
чтнаго кр҃ста. поетсѧ служба всѧ пра дникоу
а пл҃ъ служба поетсѧ въ. кв. дн҃ь.
Ст҃аго свщ҃нно мн҃ника фоки. Ѥ ст҃аго пророка
ионы. и преподобнаго ионы прозвитера.
Нагдиво. Гла. Фоки. Гла. д.
Изм лада бысте господеви рачителе воко
весеблаженне свѧщенномоученичемоудре
и роужие бокрестное нарамовоземо неоукло
нено проиде поуте истиненыи, и меже анге
ломо сожителнико быво, идѣмо номо проти
венико ... молитвенико ... пресвѣ
тело. Ка то бо. Не рыдай мене мати.

Зачатие тѵ́наго и҃лаа́наго пр҃вна и҃ртчи
преста́вителя і҃ѡа́нна · ѱ҃ · а҃гдї по · сла҃. ѕ҃.

Дѣнеже и҃ сто не плодовитаго бо́лшу плодомоли
твы прїемла и҃ма́нно предпе́тва ра́дуется
пустыни и҃ли́ваги телоспе́тїа пла́тїи
со пропо́вѣдателѣ сего́ра́дѣте почерпе́ла
тверди оплатившисѧ дѣи и҃ дѣтѣ ра́дую
щесѧ поглаше́ное сего́ зачатие празднолю
бцы лицу́ и҃мо попи́тоще прожженны и҃ хо
же на ми болѣзны и҃ непрестѫпи молѧсѧ цр҃ю
щемѹ и҃зрѣно бо́жественное сїе зачатие
сїе́ бо дарова́ше мно́ще сѹ́щымъ грѣхо по и҃ ще
ли́ць ми́лость · Ѹ҃ тебе́ · На́дрѣшѧ и҃ поно
Ѧсти · сла҃. ѕ҃. Ѡ҃ни́ло и҃ма́ бесплодену
бо́лшу прои́зы де пре́стпи́тель и҃ма́ мы хи
пе́чалено тои́ пою́ стыню́ поли́ поса́ пе́чат
же́ше́ писмо проро́ческо тѣ́шисѧ и҃ ни́же мно
ги́ и҃зы́ди и҃ гада́ние ме́ пропо́вѣ́дѣ́ша сего́

пре́стпи́ти по и҃ерда́ни сподо́бисѧ гласа
же́ а҃ѹслы́ша́ше ѡ҃ тѣче́ше́ми и҃ѡа́нѣ́ сѹ́щ
дѣтелествѹ́ющее его́ сы́но и҃ сто́ и҃ дх҃ѹ
и҃ дѣтѣ голѹ́бинѣ́ и҃ бы́вѣ́ зѣ́ гласъ приходя
и҃ нашествѣ́ма́го но а҃ѹ́вѣ́ проро́ча пре́сѣ́хъ
пребо́льши не́прести́ молѧсѧ шна сѹ
ѡ҃тцѹ́ сто́ра цихѹ́ство́ зачатие · ѵ҃ ни́ще
ѻ҃ни́ло ѡ҃ тѣ́не плодны́ хло́жесны́ произы́де́ре
сти́тель и҃ѡа́ннѣ́ пе́ле́но пла́стѣ́ны́ ѡ҃ше
ли́поса печа́тѣ́ѧ́ше писмо проро́ческо тѣ́шисѧ
е҃гда́ же́ ѡ҃ши́ли́ного шѹ́ра́ зно́ пѣ́ще́ дѣ́ша и҃
гада́нии пропо́вѣ́дѣ́ша сего́ пре́стпи́ти по
и҃ерда́ни сподо́бисѧ гласѡ́же ѡ҃ѹслы́ша́ше ѡ҃
и҃ца сенебе́ствѹ́ющаго дѣтѣ́ сы́на го́ще́ его́ сы
но́ствѹ́ющаго и҃дѣ́хѡ ѡ҃ѹ́дрѣ́ голѹ́бѣ́ и҃ мы́ ме́ди́ѧ
ние́ ме́ гласа́ пле́щи́ и҃ нашествѣ́ма́го но ѡ҃тро
ческо́ пе́ре́ды́ша́ши и҃ не́ стпа́ти моли
тисѧ ша́на́ѕ҃ · и҃стино́ тво́ра́щи́хѡ тѣ́того и҃ма́

Ѿ Христобо. Видящи тя распинаема. Настих
Глав. Іннѣ. ѕ. Елисавет. Зачат пр҃тчю пи
Іѡна. въ. кд. Ст҃ыя первомнцы Ѳеклы
прехвалныя. Нагдиво. Глав. ѕ.
Страсто терпчеськими борении. Врага
поперлаеси Ѳекла всеблаженная и того ко зни
моученически сотероши вамира што бѣ
глаеси Христоу оу невѣстися ко истин
номоу рачителю Павлоу со глаголеница
истеваноу со страдаленица дерзновение
и моуще первомоученица Христова поженаго
хо и же вѣрою творящимо весе празденую
памятетвою, ѿ тобѣдо избавити доу
ша наша. Ѿ Христобо. Ороужие сасо же рече
симеонъ. Настих. Глав. гла. и.
Лвоѡмо стремления поперлаеси и вами
ра посрамилаеси первомоученица многого
страстеная. д. послѣдовалаеси же хоу сво

емоу зовоуще во ню мирство его при тесо
хо христе тѣмеи павла и щоущи и. и со
небеси приѡлаеси даро и вѣнеце оулоучиши
ѿ тобла го да теля бога. и молищися бесспре
стани даровати грѣхово прощение и же вѣ
рою творящимъ памятетвою. Ѿ Христобо
то зримое видѣние. Нахва. Глав. гла. а.
Страдалчеськи и подвиго денесе предоложи
те людие лиcо ствоу имо и ѡже во немо
пресла бываемая дѣла оузримо неисверне
ноу ангеноу предоложит заколению заско
ленаго и на соради христа бога добра ядѣ
во весла и бого невѣсто тѣмеи троическо
ю вѣрою моучителемо оупраздни безбо
жество и ѡ ангелы лиcо ствоу ѡще спосоу
молися. помиловати доуша наша.
Ѿ Христобо. Ороужие прои де ѡ сн҃оу дв҃аѧ глаго
лаше. Настих. Глав. гла. в.

Ѹ Дамє

Придѣте моученикоѡ любецы. Женамо
похвалоу и первомоученицоу весслоу по тѣ
снехо почтемо ты бо соу постата врага си
лою крестеною попера. И побѣдоу вы
земоши достоино венечася тѣме молися
многострадалена. И збавитися ѿ то
бѣдо и боудоущаго соуда. И же вѣрою
и любовию совершающимо памяте твою.

Крстобо. Болѣзни претерпѣвши много.
Ѿ тойже днь знамение крстыя бца и же
на мережею рѣкою оу всемилостиваго ста
попскопе. Нагдиво. Слава. Іннѣ. Глава. И.
Во стрепеташа разоумная веся чино нача
лия доухо вена. Со воскоуплеше. Что пестве
ныи лиско и недоумѣвахоу ся снами. И ду
си праведныхо соущии позаратти и бывоше
ви. Дѣнию преоужасномоу и знамению
предивномоу видящи образъ царицы

и влады чицы весѣхо. И тнегоже и зо
чию слезы испоущающе и свои длани пречи
стыя простероши к рождеше и моуся и зне
га возвратити свѣто подвизающися наши
просяще мира мирови и вѣрю державы и оу
ствержения и божии мѣ церквамо благо
стояние и спасение доушамо нашимо.

Малитви. Слава. Іннѣ.

Что оубо моужие богохранимаго града пресво
ва видѣвше предивное знамение ѿ тпречи
стаго твоего образа пресвятыя богородица
и оусрѣтоша со священнымъ чиномо зряхоу
прилѣжно видѣвше же слезы. И тпречи
стоую твоею очию и оужасноу вшеся трепе
тни со слезами сице глаголахоу не презрѣти
дычице воздыхание рабо своихо не ѿтрини
моления нашего но молися на всы на своего
милостиваго бога нашего избыти намо

Ѳ Ефросиніи алеѯа

нии духовными сопѣвми приносящи
ми праздникомъ сіе тѣло. Ѱ Лахна. Гла.
Іннѣ. ѣ. Состьви. гли. Деша. шѣ. ѕ

Ѵрѣбныя мтри нашея ефросиніи. алеѯа
дрѣйшіа. Ѱ Ѳаѕди пѣша. Гла. Гла. ѳ.

Чистое чистоты свое дѣщи бесмѣшенїа
спмвѣ ѯа сохранилаеси не оскв сіта христвѣ бы
ши еврасиние цѣбладѣ нна тѣлешнаго ѵ
бо добротвѣ пѣтены ми трвды ѵ дрвгчипо
ши дховнѣ же ѵчилаеси благо ѵдханіе мо
благодѣтнаго и бомавѣщи женѣшое смѵ
дро сопрѣ ылаеси ѵтца и ласкаеси прѣфи ихосо
Эѣи нлнтелеши пожи поши нопроси мирѣпѣ
рого хѿллаціи молѣ тіше радости тѣзоиле
ниплаи богословленнаѧ. Ѵ Врѣтого. Гро Эѣ

пѣдрѣбал. Ѱ Ласти. Глаѳа. Гла. ѳ.

Пѣи идѣте любо дѣщеи сіѣ ни пѣси ичисто
тѣ ѣлчители прилѣта мнише шаѧ чѣта.

Ѳ Ефросиніи алеѯа

пѣ ѣдна го его прѣщенна и милостиваа по
ѯаѳи намъ человѣколюбеца христа бога на
шего стыѧ ковги пречистаѧ за спорлѣніе.
доушамо нашимо. Ѱ Наши. Гла. Іннѣ. и.

Далъѣси знамѣніе жизнотворное ѵтвшѣ кѣзѣ
пречистыѧ матери ѵтвшаѧ сѵ и по божіе
ѣговолѣ ѣдѣ. лобы здѣсь любѣзно придоши
исполнивошеся стѣвщіи предъ мъ и вѣрвющи
ѧ сѣми сѣшѣе ѧ и пѣніе сіѣ прѣмог.
дрости вожіа ѵтроковице преслѣшено хва
лимо пче слова. вожіе шоѵ тѣ ѧ исоѵѣ до
ѵтѣ людиѧ спаси всѣх насъ по милоѵѣдр.

Ѱ Ѳаѕди. Ѱ Ѵтра. Гласъ. Г

Гласѣте пѣси пѣзѣно любцы знаменіе
сіѣное божіа матере ѵвлѣкшіло пѣтнок.
вопрощь мило сѣщено простѣро пѣѣме испа
тѣлие зѣа мѣнѣмѣ миро пѣѣ ѣ ѣ ѣ ѣ ѣ ѣ
нашѣше ѵсты нерѣдѣцѣме и спѣнѣми нищ

преподобеныихо же нолико веси согласено
вѣрого воспоимо еѳросинию преподобноую
радоуися. иже вожене стеме тѣлемоуже
ски доблество вавоши радоуися. цѣломоу
дри еме врага посрамивоши и христа возлюби
воши радоуися. камыче честены и ве
селию тезо именитаго. молящи непрестаи
за чтоущиихо памятетвого. Іннѣ. Со.
Наоу. Настиж. Слав. в. Тоистиж. Іннѣ.
Со. В тойже днь прпбнаго и бгоносного
отца нашего игоумена сергїя радонежскаго
чюдотворца. Намал. Вечер. Нагдиво.
Слав. Слав. ѕ. Придѣте. и но чествоу
ющи ихо много численое множество денесе
сергия благочестию подражателя пѣснеми
и пѣньми вохвали. мо и честеноую
его и многоцѣлебноую раку. и тѣ вѣстоящи
любезно и блобы за емо глаголюще радоу

радоуися. преславене сергие и тече стпоу
си пресвѣтлы и свѣтилениче радоуися
гако чисте чистѣ и шемоу свѣтоу со
вокоупися радоуися. гакотри
ицы предостоя со ангелы. еяже непре
станено моли даровати доуша монашимо
велию милость. Іннѣ. Сцетыеси.
Настиж. Слав. Слав. и. Преподобене
и тече мира красоты и пища времененыя
штию дозне навидѣ и ноческое житие
вачевозлюби и ангеломо собесѣдениско бы
во сподобися и свѣтилениско много свѣ
телы и роуши земли чюдесми гакоже
второе солнеце сияя но и всѣхо насо поми
най совершающеихо священноую памя
тетвого мы. бо чадатвоя и швеца сло
весены ихоти оучении и тя напоць при
зываемо просящетобою приятимира.

и целителю милость. Ѵ целителей. Сте. Сла
Сла. Ѕ. Ѵ же пошьтадоу соблюдо непреди
мо оумашлдышоу напластіи патогбены
та Ѕ. посте ничеши попщанию инадо до
бие гаюделе мо цно посшелоеси моучешико
моучше ііі и и и и и и и и
бо а о о есте сшио понаудипо и
попщалсяеси доуховшее поповрити лоу
ше имо и плоше порабошити доухоутьше
и на мо мо Ѕ. и п на о ііо о
о мо о о о о о о о о
о о о о о о о о о
о о о о о о о о о
о

рдно пѣніе шдаушахо нашихо · ѵ · ластн
слв. слв. и ѯѳ ноѥмоноѳѳстіпа наша
нинаша утѣшить и пѣчѳніѳ наше тобою бопог
те сотщихся прѣпои ходити оуши вѣдомоѥ
блженноѥи нашо дрігпіов рабопалоѳсіи и
праѵдного шѣлѣчилоѳсіи силоѵ ангѣломосѳбѣ
сѣдѣніѳ и шагпымосопричащѣніѳ прѣпо
добѣне сонимиѳне молиса господѣши домп
лоплтиса доушамонашимо · По. н. мс
ѵамь. стра. слв. ѵ. ѵже надѣлпин
ангѣла инанѣѳ сиуѣлошѣпа божіна мирос
блаѳое оустрашѣніѳ пища благпнхо и доѳро
дѣтѣлены нхо пощѣніѳмо похвала сѳрги
на почтѣмо наслаждѣпьѣѵшо подомоѵ во
ѵпии прѣщисьтіѳ пѣшѣдѣно и нашосѣдро по
почѣпыни оумпожилоѳси стадохристы
послушѣны нхо шѣца потрѣподобии и ипа
ѳѳ ѵнахпа. слв. славѣ. ш.

Прѣподобѣне штѣче нѣмила дадобродѣтѣли
прилѣжѣно пощѣнісоса а тѣло высте сна
таго духа и тѣмѣрпѣніѳмо чювѣго дѣтѣ
ле навсчилоѳсічелоѵѣцы прѣсѣбидѣти сла
вѣши ихо ны нѣ.вояже стѣпѣны ѵмо сѣтѣ
тѣмо сѣтѣтилоси ма прошѣ тѣни шлрадог
мы молитѵамиси штѣче нашь сѳргіе :

Стойжедь прѣбныа мѣсрі нашеа.
благовѣрныа кнігіни ѳфросінїи сѣжда
ѵнѳлѣпцей. Вечерни ѵ ластнно. слв. слв. й.
Вѣсчегѣтѣна а ѵчѵдотѣворнаа раца мощѣ
и тѣпоида прѣподобна а ѳвротнина денѳсѳши
ся. ѵидѣвше стѣторо солнеце. шпрѣилѳни тѣме
граде сѣѵѣдале дѣтѣны ѵми сида ѵ тодесы
моноѵже носѣпа. поѵани. ѵасо пѣѳѣлѣнѳ
нна а тшого сѣпѣтого палате пѣѵитѣлоѵш
до нмолиса христѣѵ бога ѵ подати бла госпь
рномѵцдого нашемоѵ напоѵгныа шрѣ по..

сте испастидоуша наша ~ нынѣ пре по
Вечестенаа ичюдотворнаа фаиа моцеи
твоихо преподобнаа сефросинио гаинса
рене ~ ге гаиоже ипдрое солнце погра
бъ соуждалъ сиа ~ а людесы избилено по
маи на со ~ почитаюцихо памятетво
ю имолисахристоу богоу ~ подати ~ предо
црко слашно моу царю наше моу шволъшние на
паганыа испастидоуша наша ~ Аспи. Гла.
Гла. ѕ Ѳетного спаса гаиоже бъгош
тецеи ~ во дабы до повете ~ предаспа доу
доспои царице подпиго болѣзнеи испецире
на и гаиоразсны зла ты ли жертпоусебѣ
предоспа шилеси господеши ефросинна пре
подвенаа ~ слезамиже песаюзни непри
гадены потопи лдеси имѣаи исцѣлѣхо
по моще предоспа тые лиицоу ~ цариоу ибо
городицоу тѣмие ихристоса прослашпаю

десы на ~ ~ ~

АПЛА ІЄѴАЛИСТА ІѠАННА БОСЛОВА ·ѰЛАША

Бе҃е · Наѕди · Сѡ҃ · Слава · Слаѕѣ · ѯ ·

Спололомо перхопенаго бого слоѵеса тироѵ
бас дѵхопена а го поѵина целелѣнѵого бога
поѕори поѵшаго придѣте покрѣнии ѵблажи
мо и пѧнна прѣсно памѧтѣна го ѿтроѕелѣ
ла пастѧ сѡѵаго изѣмли нешѵтѣтог пѧѵоѵа
ноѵѣи ѵла сѡѵа и ѵдѡѵа сѣтраѵѣное плады
чне дѵторов пришествие — иеѳе не шсаѵѳе
но грѣшти нам̃о испроси дрѵѳе таины
Христоѵо наперѣнѵче любѡѵнаго соверша
ѡѵшхо пѧмѧтѣѵсѵо .. Ѯнѣѣ · Бѡ ·

Наше · Бе҃е · Наѕди · Бѡ · Сла · Сла · ѯ ·

Сѵнагеолюба шсноѵание боѳе сѣѵенны
ихо слоѵесо началенѵ ѵсѣго праѵославнаго и
правоѵѣрѵенѵиса перѵа а го истинна ѧ
го преданнѵи боѳѵа могдросте поѕлюбле
нна а го ипанна пдѣ ѵѣ сѣѵенна челоѵѣ

чѣшаго воѕа падолгаѵ поспѧлимо се — ико
непрѣспѧнѣна имѧѵѣе боженѣѵѣне ѵсѣ себѣ
еже ѵначалѣ ѵѵѣго ласлоѵеѵ поѵсюдеже е
же ісѡѵшѣеѵ нераздѣлѵчимо и рѧѵена поси
хо и ѵѣтеча сѡѵѣшѣѵѣна ѵѵѣла га намо пѣѣме
и прадѣдшѣрѵиа сѵѣѵѣе и ѵѵо ицы знѧѵи
ѵѣѣла бе сѡѵѣа сѡшѵѣеце ме и жѵѣоѵѣо носа
ѵѣа и ѵѣѣѣѵѣо иеѵѣи ѵѣеныи — того поѵѧза на
мо — чѵдо ѡѵжасено и дѣѵѣо моѵ дрѡѵѣе
но ѵѣѣо испо лнесы любѡе ѵѣполнѣнѣ бы
ѵѣе ѵѣѣго слѵѵѣна слѧѵѣого ѵчесѵѣѣенаго ѵѣѣѣ
рого сѵѵѣоѵѣанѵѧ сы чѵѣѣыѧ нашеѧ сѵбры
и мѣсне ѡглаѵчимо пѣѣчены ихо благо поѵене
саѵѣенныѧ .. Ѯалѵѣѵѣѵ Сла · Сла ·

Бѡ ѵѣѣго наперѣ ѵчѵѣѵѣѣла Христа нашеѵе
ри господѣни поѕлѡѵѣлѣне ѵчѣнѵѣе сѵѵѣѵѣ
ваѵ раздѣлѵѣѣ не ѵѣреченаѧ ѵѣневѣѣены и пе
сѣмо по Ѯгѵѣелѵѣковѵ глаго ѵѣѵѣо ѵѣѣ бѣ слоѵо

и слово бъ сѣ̀ бѣ̀ отъ бга и богъ бѣ̀ слово сіе бѣ̀
испрва неизрѣченныи прѣсщьствіа гна и пръвааго человѣ
ка помыслъ трѣ̀ дающа а то христово бого непа
сѣ̀ дающемо нашимо. отъ частн. сла. сла. ѕ.

Апостоле христово неплъгелиште богословіе
неизрѣчене ныихъ познаніе бы по мудрѣ
ствіе неизрѣчено намо по зѣницѣ есн пре до.
нимъ еже начатъ бѣ̀ отъ васнила есн пѣрвы имо
еже небѣ̀ шѣ̀ ложнию ерѣтическомо посѣзи
ловеи словеса нашѣ̀ стнаго сѣ̀ писа и драу то
по злобленныи тшо ихаиа пѣлисѣ глагены
и моисеи бого пиѣце дѣ̀ зновѣ̀ ніе имѣ
сѣ̀ сѣ̀ сѣ̀ по дѣ̀ прилѣ̀ жено моди сѣ̀ дающа хѣ
нашимо. иноѕнáма. А постоле христово
благовѣ̀ стнич е бга слове неизрѣченныихъ
таѣ̀ нихъ бѣ̀ по прѣмо. дрогіи неизгла
голанныхъ намо. позѣ̀ ѣ стиловеи ѡучени
сѣ̀ иже ишо ни бѣ̀ ѡутаѣ̀ нно пѣрвы имо.

и еже небѣ̀ шѣ̀ ложие ерѣтическаго
цика ѡпоре нáѧ словеса нашѣ̀ стнаго
сѣ̀ писа и драу то по злобленныи сѣ̀ ложениса
на пелеглагсныи. имоисеи бого пиѣце
рѣ̀ ѕновѣ̀ ніе имѣ сѣ̀ сѣ̀ сѣ̀ по дѣ̀ прилѣ̀ жено
милиса сѣ̀ дающехо нашихо. гла. й. мѣ.

Ѱáмѣ. сѣ̀ тыѧ. сла. й. Ѕ богословеного
ното ѡучениче по злобленне сѣ̀ словѣ̀ моли
тѣ̀ ми тѣ̀ воими насъ. спаса и молимога
шѣ̀ товре дѣ̀ шесѧ̀ щаго таѣ̀ нѣ̀ ствое есмы сѣ̀ сѣ̀ до.

Наѵа. сѣ̀ тыѧ. сла. й. Сангелиште и
панне рѣ̀ но ангелѣ̀ мо но но по бого сло ве
бого ѡучение прѣ̀ по ѡбре но мирѣ. до.
прѣ̀ по ѡбре но ми и й н рѣ̀ ѡѵ ѡѵ
ѡѵ ѡѵ ѡѵ прѣпѣ̀ тыа дрѣ̀ ва прощеи по дѣ̀
исто чѣщи про по вѣ̀ дѣ̀ ѧ сеи изнихъ
ѡбѣ̀ тенный ѧ ниш то при имѣ̀ те дающа но.
ша. гнѣ̀ . бѣ̀ . Бѣ̀ це при ими .

ѯз. Стаго мнчка калистрата и дружины его
Нагдиво. Слава. Сласть. д.
Преже честенаго креста страшена сомерте
человѣкомо пославе неиже страсти стра
шенъ человѣкъ смерти бысте тако и во
зможе страсто терпече сице оупразни веко
силоу вражию того молитвами христе спа
си доуша наша. Вртобо. Агньца и пастыр
В тойже днь прпбнаго отца нашего
саватїи соловецкаго чюдотворца.
Намалѣи. Вечер. Нагди. Сова. Сла. Сла. в.
Придѣте постничество сословие денесе оу
блажимъ иже воистинноу блаженнаго
постеникомо бо оудобрение сависа добро
дѣтелми оукрашаяся и зрядены тѣмеже
любовию сошедошеся доухове торжествоу
ими ко немоу же возопиемо. Преблаже
ние саватие отече наше тако имѣяде

рзновение ко христоу богоу. Миро и уста
вление и спроси иже любовию чтоущимо
всечестноую памятетвою. Настиж. Сла.
Иннѣ. Бо. Сла. в. Обрадованная
радоуися. Яже радости мироурождеши
жизно давеца христа и праматорию по пе
чале дѣво утоемоши. Навелицей. Вече.
Нагди. Во. Сла. Сла. в.
Что о о о о о ти принесемо
преподобе а а а а ко нешкоуде
но изливаеши требоующимо благодати
и бо тѣлотвое утче чистоты жищепо
казася тѣмеже и посѣщение ме святаго
доуха ѡсаривося нетлѣнено в наше благо
словение соблюдаетеся благодатены и
холоу оу оу оучьсиянию исполнено и
хоже бѣсове нетерпящи зерети далече
утбѣгаютъ данныя ти благодати тре

пещаго́ш, ихоже — и́сполнше нашиx хо́ипть
лесо́ и́сполнени молимоса́ ненашествены́на
со́ прино́соваю ди тьхо́лашна́ стоими́
мо́ о́ литша́ми. Аллн. Преподобны́
и́стиче саша́тие бо́же стшенного любо́писо
мила́ и́сполчи́ жа́ниса́ и́здеже насо́ ради
го́небесо́ стра́не стпо́ва пшаго́ стра́неновы
лове́си и́стра́да пшаго́ ра́ди за́наше спа́нние
трбу́ вы́поне слове́си по́двигоме и́посто́ди
по́ште сми́ре́нна и́бре́сте и́ме́же — и́спе́ваи
жа́ниса́ и́же́нако ра́ди сми́ри́пшаго́са сло́по́бо
жи́ю во́ле́ста и́смерти и́сего ра́ди
пала́шпе́шаго́ свѣ́тло́ пе́ра́де́ного́ цвѣ́тро
си́мо стоими́ мо́ли́тша́ми и́спо́хри́стѣ,
бога пре́ сѣ — ти — царе́ни по́бѣ́ди́нов и́доль
ние и́зри́ду сми́ре́ние — и́це́ри́шало́ е́ди
но́ мы́сле́ — и́доста́ло́ на́ши́ло́ шаи
но́ ми́ло́сть. Настиxъ. Сла. Сла. А.

Достойно́ почести́ пре́ста́ лове́си саша́тие
и́спо́ви́да́шаго́ чта́ника́ господа́ а́ще́ни́но
по́ве́ста́ мы́сли́ и́спо́шло́ е́си но́ по́ сме
ртны́шно́м чо́ве́са по́ше́ние — и́ пока́за́ша
та́ бого́м просла́ла́ гоша́та и — тво́ло по
дви́ги — пе́сно́ по́ка́за́ го́шо́м е́мо́гше ны
не́ — ша́ — шо́пе́до е́сто́ а́ни́хо́ти пе́и́ лѣ́гше
но́ моли́тва — по́ло́ви́ти и́на́мо пре́до́сто
а́ния бо́же́ стше́нна́го и́не́ на́ре́че́ны́
а́лы́ и́сто́ на́сы́ цаи́тиса́ и́кла́же не́сти́а
шо́пе́ри́а́ти сто́и́ми́ бо́го́м мо́ли́тша́ми.

Пон. нощь. Ѵ́ами. Стра. Сла.

Преподобне́ и́ко́гоно́е и́спо́ча́ наш́ саша́тие
гла́со́ е́ша́нге́ла́ а́ѵ слы́ша́ше́ по́ста́ бо́ва́ле́сти
де́ни́сто́ѵ по́ще́ни́е́мь и́ бдѣ́ни́е́мь и́ще́но
ци́ны́мь сто́я́ни́не́ ме́ и́мо́ли́тша́ми и́сте́а
не́стши́ме и́ те́рпѣ́ни́е́ме тѣ́бле́же́ пе́ри́ша́то
да́ре́й и́сто́чи́ти́ — и́сце́ле́ни́а — и́на́мо́бла

годате воздание. тщо ихо моли тсѧ да
всегда любоши. ю памяте твоего тѣло
мо наоубладаемо. Наханиите. Сла. Сла.
и. Уномноженестиа, Писа. Сешара.
ке. Сапатїю соломѣцкомъ. Нацелованиие
образи и наполмазание масла. Стеа. Сла. и.
Пришьствиа ради мо нашиа мате сѵтеца
нашего тоже стешиса достоино поутемиш
поплашихо ишьсихо ишьбни ихо пошлица
тоще но си праздне но любѣцы что дней рацѣмо
цѣкмь что днаго ѵтца нашего пѣни дѣмо и
любезне стоа шьстотаще радостено ло
бызающе сице рацѣмо радоуиса. коеготи
ца неиштоши лагохранило радоуиса и маи
ца истоочница цѣлебстви сно тѣсоу цѣта го
радоуиса намо преподобнаа рака нога
цита сѣлобезнаго ѵтеца цѣлбо ногнаго
мощи радоуисалюбо твои. дное тѣло по

показаса радоуиса и же моного подвиже
ниса постриемлюшиа. радоуиса цѣнече
ниса носашиа радоуиса сла дсо годатьно
мо сошедшыа дѣламы. но. ни
менно сный гсо бо тебѣ цѣлбу гощи прие
мѣмо благодатие иѣла содателе бога пѣиса
плаемы пѣсма плачюшаго радысова богаше
ными благодать ми шипюще емоу сѣ
ѵхо благи ихо споди слышашеть.

Ѵрѣбнаго ѵтца нашего харитона и сповѣдни
ка. Наши. Сла. Сла. и.

Бога ноще харитоне ты ихо сомерѣти нашѣе
сѣхо ѡнѣеши шдѣистиь тѣлеси ихо сами
со радѣлоеси сломиь бо шѣда имиръ высше
паче ди мла ѡнѣаше поистини ноу небожи
ваше имѣть ѡнѣа шеѣне паче тебѣ христо
со бого наше того ѵбо моли спастиса доуша на

ша. Наши. Сла. Сла. и. Уномноже

ГЕ

Гнта. Сѧнта. Кѣ. днь. Гло. й. мть.
Ѹ҃ѧмѧ. ѥтѣй. Слв. С. Грпбнѣ́шѣе пошго
землю. Гнта. Сего мца. шь. й. Ѧ҃хпалн
Слв. Слв. Є. Грпбнѣ́шѣ глѧ ЄѵлиѦ҃хпа.
Гнтк. Бо. Блжнмтва вседшо гра нешо,
150. Грпбнаго шца нашего сиѧ́ша шхо́дниа. Ѧ҃гдн
шо. Слв. Слв. и. Мномноже́ствіа. Гнта
Сѣ. Кѣднь. нтк. Хрстобо. Ѻгница а҃гница
гаѣ́шидѣтѧ на́дрешь. Ѧ҃ластн. Слв. Слв. С.
Хрстобо. на́дѧшнта распнѣ́ема хѣ. Ѧ҃лав.
Ѧ҃ластн. Слв. Слв. Є. Грпбнѣ́шѣ не́дѣѣи
сна своѥма о҃чима. нсѣ. ѥнта. [illegible]
Крстобо. Бгда гра нешѧ́ждена.
Л. Стаго сщнномнка григо́рнѧ шлнѣ́нѧ а҃рмнн
Ѧ҃гдн попахь. Слв. Слвсть. С
Ѥшо доволено добродѣтелн шгоѥхо нспо
вѣстѣ побѣды шставѣшта мученнѧ и терпѣ
нн҃ѧ изрешбуѣ шо бо ихбо благо ѹгоди гнго

л 49

рнѣ но не пре́ста и молѧ ѹгодниче хрстого
спасн дшѧ наша. ѥлюбивын сщенномѹ
ченице дерзновѣние много. Хрсто. Бо. Гло.
Свѣтильнѧ́нне. Ѻтньчѧщѣго. Ѧ҃ластн. Слв. С.
Нездо́лѣ ѧзыкомъ неизрече́не нѧкоѥ сѣтѣ
шѧ́ше до разѹмено мѹ ченнцѹ и пастыре нѹ
чнтѧ нейзглаголанно таѥно хрстоподо бно
мѹченнцѹ просѣщѧѥмо. ѥлюбнтн сты ре́ста.
но подн́мѣ стѣ менѣ гоѹбы ѥѵнежда цѣтны
шенѧѧ слапы пенѧто молнсѧ ѵнегда хрстог
ѡдоушѧхо нашнхо. Хрсто. Бо. Ѹдѧшнпѧ
Сто́йже днь прпбнаго ѻц҃а нашего
григо́рнѧ пѣ́шѣѧшаго вологоцѣсного
шпо́рца. Нагдн по. Слв. Слв. и
Хрстобо́бене шѣте григо́рне глаѵе ѥѵангелие
нмн ѹслышано мнѣ ѹстнѧнлѧвсѣ богате
стно нсѣдаѥт нищѹтоѵе ѵмѣ́нно дѹх.
шог стнѣ́ломь ѹчнстнно ѹповѣдн стѣѧ

стеи и свято моу доух оу прекрасе на
убителе гавися и веселение и радосте
вѣченоуго воспри галоеси блаженне
и премоудре тѣмеже и стадо и ноко со
архиереи ски ми чинми чюдесы оудивля
еми достолѣ пено радостено и тдоу
ша вопиемоти бого блаженне преподо
бене и тече наш григорие моли христа
бога оуще дерити мира и спасти доуша
наша. Настих. Слава. Слава. И.

Преподобене и преблаженне свѣтѣи
шии и тече григорие любве ради хри
стовы всяшеста вилеси и богатество
и славоу ниво что же вомѣ ниво и вопоу
стынго вошедо бдѣние же и соухо саде
ние воспри и мо и еже на земли лега
ние и ми же чисто тоу доушевноуго
и тѣлесноуго и справилоеси оу стѣнами

же и оумомо совершеное безмолвие и скни
поуте и скорбеноуго жизне радоуяся ше
ствовалоеси радоуися тѣмже вѣрого
вопиемти ш ш все блаженне григо
рие христа не преста не номили спастися
доушамо нашимо. Но. И. мѣ. Ѵаме.
Стра. Слава. И. Преподобене и тче григо
рие мира красоты шторесося и весяко на
слаждение времененыхо возненавидѣ и но
ческое житие возлюбилеси и вонеме вель
ми подвизавося всяки и ми сло страдани
емѣ задняя забываше и напредняя спро
стирася тогоради ангеломо собесѣдни
ки быти сподобися но вопоминаи стадо
свое же собра моудре и весѣхо вѣрого
чтоуще и хо памяте твого яко имѣя де
рзновение христоу богоу моляся спасти
доуша наша. Наоу. Нахвал. Слава. Слава. И.

Ѹрпбне ѡ-гнѣвѣнегѡ ѥ҃ѵлыйи ѻ҃тлышѝ

Ѕыпи ѻ҃стѡши. Слава. ц҃а тогоѫке пѣ҃.

Дн҃ь ѵ҃шиснѣ великомнн҃ѡ. Глхва слѡ. ѕ҃.

Ѕращенне дары и бога плѣтво божиѧ

жизни гаѩса семоу ликоу ниспто хри-

стосвоѥго маѩдре памѧтне присѣдѧи

понеѩке согласно ѡтвѣрнии радоу҃ицесѧпа

имо трѹды болѣзне и тво ихо .. нпѣ .

Ѹра. Слѡ. Гѡн. Днь дпоѡшаиса щенномнн

симеѡнѡг ѥпп҃ѵ іерлимѡлог. Ѹѡ . н. мѣ

Ѵамѣ. Стра Слѡ. трѣтіи .

Днѣ ѥдѣленна ѧса щѧщенномоученика

лоучалинпросвѣщаѥтса иѳожиа церкви-

цагѣпы ѹчнтѣшаѥма симеѡне подпнесть

гпи ѹгѡдниче христоѵо изстѹпничестѣ

плѣнѣ нег плыи непрестави

молѧса загыстио

Ѳ҃

Ѧнанїи Ѹрпбнагощанногоманапѣва

цѧпонѧдѣлнкѣ. Ѳ҃тшиѩдѣньпраднѣ

Ѹ҃ѵотроѵѣрпы҃ѣцы Ѵамалепечерни.

Ѵсѧдпоса. Глава. і҃ны. ѣцы. Тлѡ. ѕ҃.

Ѵрндѣте празде но лтѣбены ихо ѡ҃бо

рн прсѧтоѵо ѧгѡѵ поспоимо дѣне

ѥ҃ѵо ангели праздено ѡ҃тѣ тестены

поѵѣрѵо божиа матере ннапоѵѣленне

нлѡ зелены ихо призыѧѣте доспѣти

непрестанне ны мѣ глсоме радоѵи ца

церкоп ѵѣдное ѹспѣшѣнне ипѣ мог миръ

предѣлены и пощрѵо радоѵнца ѡбре

ны нмѡ цареме посѵѣне набѣлнѣхо ипо

инѡмо соблюдѣние радоѵ ица пощрѵе

изстѹплѣнне наше тебѣ ѡ҃ хрнсти гане

сими родо непрестанно блажимо. Со
ра а бог и и и и и
и и и и и и и и и и и
и и и и и и и и и и и
и и и и и и

ВЕНЦЕЛО ПРЕЧИСТЫЯ МАТЕРИ ПРЕЧИСТАГО БОГА
РЕЦЕМЫЯ ПОЩРШОМЫТИ ПОИМИ СВЯТЫМИ
ЦЕРКВИ БОЖИЯ ВЕРА СИЯ НЕПОБЕДИМО ТВЕРДО
ГОЩЕСА ДЕНЕТЕ И ТАЙНО ЛИЦО СТВОРИТЕ ЦЛА
ВЫЧНЫЯ ПОПИЩЕТЕ ТИ РАДОВАТИСА ОБЕТА
НИЕ ЧЕСТНОЕ НАШЕНИЕ БОЖИЯ СЛАВЫ РАДОВА
СА ЕДИНА СЛАВА СОВЕРШЕННО И ЧУДНОЕ ПЕСЕ
ЛИЕ РАДОВАНИСА ИСПЕКЛЬ ПЕНТИЦЕСТА ТОЩИМО
ПРИСТАНИЩЕ И ИЗБАВЛЕНИЕ НАШЕ.

Подобенъ. Гласа. Б.

Тои. ѣтии. Высокоумне пре.|лахъ. Слава. Ины
Гла. Б. |ноиждетъ тебе, пречудныи и дивь
ныи наводяй совершенно ликомъ ангелскимъ подоб
ствуеши же совопостолы и пророки, и мно
гомоле мученицы цы нов спасов и богат
нашемов штадыхъ и человеколюбиво молящаго
ся ныне чистыя мосиона, поющихъ
люди пощы ющи нашегодыи ныне пре

тиста спасти нерадное достояние
тшего сына иже пречистыя празднество
тшои подвигнув поцихо много пѣвца.

Подобенъ. Гласа. А. Осмогла.

Денеле поздравлися еженаневеси сцвѣтило
мавлиоданиа вожественыихо апостоли
соцовокупленна проповѣдо согласиго тайне
ствца преслашеныа богородица честнаго
го ева пощрша е. Денеле поздравленнице
лающе сие праздненство торжествующии
сѣтѣлемо моление. Очистивше ме ева хвалить
гофесиндыкъ блаженныи Андреи напоздр
сѣх сопредотечего инаго словеще ме. Содержа
нѣлѣщи ме многочестиоле. А. Неведе но
мов ца. рго приносящемодитвы за
царя нашего и нарѣдо издавеле пѣвослаше
ное христиан естио. Глаголаше ца.
а рго ов ов ов ов ов ов неве

се ны и и и и ве е е е е
е е сѣмо творече при имѣ моление мо
е и помилоуи всѧ вѣрены ѧ благочестенѡ
слѡва ви ю прославлѧющаѧ тѧ и свѧти
ся а и и и прослави по велице
и и и своеи милости. д. како
невидимо тлѣненыхо сподобляѧ и цѣ
нѧще божественымо своимо ѡмоорамо
имеже покры и цѣ ни весѧ соущаѧ люди вче
стнѣ и сво ѡ е и церкови. г.
како оубѣ владычице твоего милостива
го и божественнаго покрова достоин но
вотоимо свѣтелое празднество. з.
радоуи сѧ. ро радоу и и и и и
и и и сѧ а а а а а по
кроведѣ вобогородице оупование и прибѣжи
ще и надежа спасе е е е е е е
е е е е ниѧ нашего покрывающе

на со и то вечѣхо нападении соупротиве
ны ихо изащищающа ризою милости. и
на тѧ бо оуповающе вѣрении избавихомо
сѧ и то вечѣ каго зла ты бо всѣхо видимы
хо и невидимыхо нестнѣ ѣ ѣ иши
ѧвисѧ ѡ ѡ ѡ ѡ ѡ ѡ ѡ
владычице бого и родице мили сы на сви
его и бога нашего мирѣ издавие и тве
рдоу державоу подати царю нашемоу на
поганыѧ побѣды. а. и доушамо нашимо
велико милость. Сплѣ а на ни и. Нагди во
Глаг. Глаг. а. Го соудо избраненыи вели
кое приѧте лице доуха павла апостола про
свѣтиде си преподобене богомѣ по ѡткри
вению на высо гаси самовидецъ слова иоу
ченико чюдесо его апостолже прежде оуче
никсъ и вѣрны и строителе новаго завѣ
та христова тѣме подражаѧ оучителю.

Христа сего ревность пролитаго слезы мученици
чешуя стефанова непощадивше быша ана
нина начало священномученик ѵ древните
тение сопешинъ шь рогъ же несоумѣнныѵ
любовь сыѵшними слоугами нанебесѣ
х· подвизаемо моли спастися душамо
нашимо· Іюня. ѳ. Перьтоѵ Петрьтъ
престола · Слти · Гоѳ · Наста · А · Ипьпере.
Сосѵдо изѣлнены и целное прилѣпление
доуха па—ила апостола пришьствие лѣсти
преподобне богомпошитно цѣнига нашыма
глоса моли дѣтаѵ славаѵ поученикъ что дѣл
его апостоложе пѣснѣ ѵченикъ и сѣбрѣсто
ителе нашего Запе—та христа стыкнето
го подасѣтаго ѵчителя христа слаго цѣше
пришьглаголѣти имоуѵченичьского сѣпрастьника,
исповѣдничьство быша ананине начало сѣдще
ниче мадре испечение сошершися сѣ браѵже

несоумѣнныѵ сѣпышними слоугами соблю
де нанебесѣхо подвизаемо мо ли ися
спасѣ душамо нашимо · Иѵня. ѳ. Перьтоѵ Наста.
ѵпи · Гпль · Гла · А · Ѵпи · Ѳ посѣ Земли.
Сѵтрѣ сѵботѣ ѵтрѣ ѵтрене прилѣпление ѵспѣ
ананине апостоле самѣние ми ѵспѣшь
сѣпышѣ ѵемо ѳнаго ради плотѣнаго пѣ
сѣ ѵдасѣ ѵпоша распѣтѣе полное сѵпрѣсѣ
проливалѣеи сѣдѣме издала дѣх ца дѣтка
священными мѣти сѵпрѣсѣ сѣмѣ мѣ дѣнѣе не
точиѳже то ноѣсѣ подне вѣнаго что де
сѵтѣноихѳ знамения гаше пропошь дагоще
ипопѣе пѣ мѣ лѣпѣсѣ ѵного сѣ подаѵ даѵосѣ
ѵпи нама сопѣсѣше ниема сѣпа сѣлѣние ·

Гла · Гла · ѳ · Преподобномоуроманѣ ·
Ѵтрѣе— доѵны ихо начатѣго гасѣнѣсѣ спасе
ниѵсѣна римане шѵпѣченаше ангелѣше
бопѣчнѣе сопѣсѣше бо голѣпѣно пострада яки

тие свое христа бога моли и тои ксоусоибѣ
до избавитися поющимо тя. Наоу Настиж
Наоу Настиж. Сла. и. Сплу ананїи
Оучениче спасово старѣи священнико мо
преславне слава моученикомо анание престѣ
тело свѣтило на мо гражданино прилѣже
но молися избавитися стадоу твоемоу
и тобѣ до испасти доуша наша. Вертобо
чо. Опреславное чюдо. Тя пригвождаема
В тои же днь памя пр пбнаго отца на
шего савы вишерскаго. На велицей ве
Нагди вопахъ. Слава. Сласть. шестои.
Вотоуждихо странахо подворяяся преподо
бене и вопоусты нею безмолвия вшедо и та
мо столпо себѣ создалоеси в немже небесное
богатество стяжалоеси слезами оубопостя
ся радостию пожинаеши троуды бо плодо
своихо тѣмже и убитель юже троуды сво

ими стяжалоеси со оученики своими не
и стави чадо своих. но милости вно посѣща
и ихристови молися штче са по спасти
ся доуша мы нашимо. Настиж. Сла. в.
Настолпо яко восшелоеси преподобене ш
тт тоудоу добродѣтели ради и небесномоу
градоу пришелоеси и достиглоеси праведены
ихо собори и сбяты ихо радование тѣмже
прилѣжено сапомолися и иже жизне твоего
почитающихо и святое твое оуспение вѣ
рою славящи ихо весяскаго соупроти внаго
и бьстояния избавитися священномоу
ти стадоу. да сего ради. тебе веси вѣрени
почитаемо. По. н. мѣ. Ѡсамѣ. Стра.
Сла. ѕ. Прпбне отче по всю землю. а стра.
Сла тои. Наоустие вишеры нашестровѣ
подворися преподобене и вопоусты нею безь
молвия вшедо и тамо хижоу себѣ создалое
си

инейже небесное богатество спасохомъ
слезами оубо посѣмъ радостно пожнемъ
ши трудны плодосвоихо тщемоле ишьпще
льюже трудны своими спасохомъ сѧ оуте
ниисповѣми нешеспасимъ достоинхо но ми
лостиюмо посѣщи ихеи спогни милисѧ
тече сѧпа спасемъ душа мінашимо.

Нѧхіа. Сла. Сла. Ѣ Анеѳотесѧѵ

цее поспеше до нашолесниѵ чтодене довгодив
тели до спитѣлѵеси сѣрдне же житіе позде
ряѧнне ме ипокаянны но смиренна ишена
го не ненадима срасотны иколѣзнены мъ
подшно мо достоуно дѣлесѣи приими со
небесны ми рѧдокеишса чино нахалишее
блаженне ишченыхъ благо наслѣдѣнисо бы
по ищрестшаго небесно моѵ фиттелѧдѣиса
нополмилиса прешодобене сашосѣпасѵ спѣхо
вѵмирнѣи мнеа неспасѣи душа наша.

Ѣстойжедь прадноѣмь сѣтаго бла
женнаго цѣѕа романа оуглецкаго.

Нашелицен. Свѣт Нагдпо. Сла. Сла. Ѣ.

Хоспи господь богъ нашь исповѣсть христошь
милосѣрдіе сѣое неизреченное показати
пѣснь мо человѣколюмо благоутробны ицнаже
романе недавѵ оуглецѣ. дахотѣше тѣло по
ицнда. сѣмѣи дѣцна. дѣлы благимиць
ѧкиповѣсть тшоеме аповсмеѣпи сѣтоеи ида
ла. нимо неизреченнаѵ юрдо сѣпе цѣрь
сѣти мѣщи тѣоа. цѣтѣло ихъ мощеи
пѣнѣлаготѣ цѣлѣда болѧща. здравіе
ипѣдалы мо оутѣшѣніе бѣдные сѣщу
плѣніе гѣдные ицатіе насыщѣніе ицѣв
ѣніе гѣшны мсѣдѣніе молисѧ христа
богъ шдоушахо нашихо Ѣ Ластн. Сла. Ѣ.

Ѣ Осѣмилосѣи дѣцнола благоутробны ицна
же романе шоилоѧкитіи мо бого оугодны

ѧ

мо и богатеством небеснаго царествия
пожиють своем. непрѣложеннѣ нашо
лнию соблюдоесн — и нынѣ молимсѧ со хри
стомъ вогом нашем шествии дарешь
нашихо — ныперпо. Поспѣшилесиди —
тавла благословены и инаже рѣлиме — сло
ило живше мо богоугодны ми иногатре
ство небеснаго ца — рѣ стиим живи потѣб
сѣмъ непрѣложеннѣ наполнию соблаго
лое — ти — и нынѣ молимсѧ со христом
гом нашем шествии дарешь нашихо.

По. й. мы ѹлмѣ. стѣе. сла. S. Хотай
ть нашь. Пй. Нагди по. сла. Нахи. сла. й.
Врипадаю цѣлкѣ благословены и инаже ро
мане сподобилъ ѹзрѣлъ твоихъ чюдесъ
ѣ нѣдѣлѣ и Сбѣрѣхъ ненавидѣ стыхъ
твоихъ молитвами. — шстинхо ѡ свобо

ждѣсѧ. Стаго сѣтно мнѣсца киприана

стыа мчницы ѹстинны Нагдипо. сла. й.
ученица прелестни неизвомо и доломи што
перго твоѧ стѣи нау и пре стно ме и дѣтесадшеѹ
жне нападение киприане пребладжение по
перго сѣнѣги долшекныѣ и чело вѣка шѣголѧщѣ
лоести дѣтдаго ипѣлиса цѣпа богоразѹмие
тѣницѣ единосагшна сѣго молисѧ стѣте
ле со ангелы спастисѧ намъ. Хрто бо

Дрешествтвѣ тиа исе прѣпо жѣка. аѳѣи.
сла. й. Стыѣ тидлница вогосѣтанна паѹл
сомагоѣлница и дѣлы сопѣта сѣѣнисѣи сѣѣти
ѣана посѣдилимо со ангелы со радѹ ецтесѧ
пѣи и ми сѣ нѣце нетлѣнна сѣтое дѣнагобо
га и молитесѧ спастисѧ дѹша наша. Хрто

бѣ. Сѣда нешѣрна ѧгница + лавѣшре. Нагди.
сла. й. Же злобѣ перѣне шѣрды и шѣби
ренисо церковены и инославѣе нетѣнны
ѹтителе слѹжитель соблазнѣ и долестѣи

архиерея вися вѣре и не наказано моу дри
бысте честеныя ради дѣвица и бого моли
твами спаси на сого господи. Вр҃то бо. Что зри
мое видѣніе. Андреѡ ха ради оуродивомъ.
Слав. Слав. ѕ. Доседмаго не беси восхищенѡ
было неизреченная слышало еси и не види
мая видѣло еси слобивиго цѣловало еси и
тами боже ственыя сладости исполнило
ся еси весяра ишаю благая и покрыве на ти бы
сте и то молния бого тканного ти ризого
ш болко ся еси христоу послѣ довало еси
святе андрее. Достоѡ чюдене.

Г Ст҃аго свщ҃енно мнч҃ника диѡнисія ареѡпагита
Нагди во. Слав. Слав. в. Придѣте со
гласно вѣрении и по прикѣнноую памятеся
щенника восхвалимо диѡнисія и ки прия
на и побо поплева на стоящихо вилосово и со
суда изберанна оувидѣво неизреченены и

ихо та ино свидѣтеле было се иже добрыя
ради дѣвица и оустины и разоумоу просвѣ
щено было ѡт бесовѣшия прелести и збеже
и волшебшия книги и гнемо сожже и еванге
лиго проповѣдникобыво тѣме и мы грѣше
ни и прославивоше моу сихо славо сливаще спа
соу возопиемо иже своя страсто терпеца
вѣнчаво во славѣ христе боже тѣхо молить
вами спаси доуша наша. Вр҃то бо. Егда не
шверная агница. Настиж. Слав. Слав. д.
Небесенаго разоума невидимыя глоубины
на речеми пресвѣтелы и оучениче христо
во ѡкоповѣдителя и крѣпкаго поборника
це рковенаго восхвалимо тя моу дре и гнеме
бо просвѣтивося чистѣ и шимо достоино
было вы коупѣ вышенѣ ихо посвѣтелое и дѣ
тние и дѣтися во христа и просвѣти вся
заре ю доухо вного разоума диѡнисія тѣ

ме тщѣтоу плѣмєнна́го пла́мпе тщржѣтїи
ющє плѣтно слѧнмо прославлєшагота́гоѵ
ва. Хр҃тово. Ѻгнь ца́й ипа́стыга́тїа Ѧдама
ѧ слава. Сла. А Трєдо попе́льно шт҃ѡвога
апостола́мѡ сожи́тє́лєнноѵбы́шо нагнєлї
мо бы́шо сѡгласо́лєнніца ноне прєстай мола
ся хрїстоѵвогѡ. спасїтєса нѧшє дапасха
лимота сѵ́щєнно мочєнїчє дѵшнѧ...ще.
могдє. Ныстїи. ѧа Слаѣ Ѕ
Вѣсѣдни́телєхо и пѡмоученицѣхо подобєно
бы́шо прєпо́добєнє пєрєногаїса пастыре и
хрїстоѵ ѵ и спи́шо ѵдшоѵ тѵ́мєдже шѵ́бога
дог ѵгодно бы́шо самомоу бїгаѵ молиса
и єсєхо нас҃. сошы́шєнїєми слоужи́тєли
посщєтєнныи шдоратїса. Ѧннѣ.
Перєшо. Сла. и Вѣсѣдни́телєхо и пѡмоу
ченицѣхо подобєно бы́шо прєпо́добєнє пєрє
ногаїса пастыре хрїстоѵ и спи́шочашїи

тѵ́мєпо шѵ́бєхо блгословєно дшо моѵ
молиса сѵ́пєбѣ нас҃. Ѯгорнимїи слоугѣ
ми посщєтєнныи шдоратїса. Хр҃тово. Д.
Ѻгнїца нєпшєрнаѧ. Сѵ́таго сѵ́нно мнца ѥро
фєа ѥпа Ѧвнєѩшаго. Нагди. Сла. ѧа.
Ѧннѣ. Бц҃е. Сла. А Трєчєтвоцєѥ пола.
Хр҃тово. Ѕаспинаємїи дацїи. Ныдѵтїе
Нагдїи. Сла. Ѧннѣ. Ѯри сѵ́бодо
сщєнноѵ бцѣ сѵ́щєнно моѵ бого пошєствїи
чє бого маперє цр҃кѡвнїи бцѣ сѵ́щєнны
ми возпєсєлїлоєсѧ блаженнє сєрдєца пѵ́бре
ны́хо и сѵ́щєнноє согласїє бо҃гопѣшє
пѣвца́телї. дшо сѵ́тло вѵсладкоє нєтлѣнїє
нѣмло бцѣ сѵ́щєнны́ нши мо посщѵпла
бо҃жєствєны́ тѵ́мє дєрзновєнїє похвалш
пєнїѧмо сѵ́ятителю єгѡвѣ мїлш дѡшѧ
хо нашихо. Ѝтой жє дн҃ь ижє посты
ѻц҃ь нашїи гѵ́рїѧ ипарсоноѳїа ѩзаннїи

Намал. Вече. Нагди воз. Глав. Глас. ѕ.

Ѿ тодоволено похвалити таковыхъ святи
телей покиявшихо на послѣдоколѣ тоу бла
го дати ю святаго доуха чюдесы исцѣле
нием. дарбо при имше ѿ тобога своим
тѣлесемо нетлѣние наможе оухриста про
сят грѣхом прощение и великиа милу
сти. Настиж. Глава. Гласъ. г.

Ѿ ного троудо и тѣлесено поуте вжитии
своем. прешли есте ѿтцы. преподобении
тѣме достигли есте тихое пристанище
и радосте неизреченноую и дѣже пребедены
хо веселятеся ликове. ѡвлягоще намо ча
дамо своимо ѧкомздоу пригали есте тру
домо своимо. Навелицѣй. Вче. Нагди воз.
Глав. Глас. д. Доуховно ю благо дати ю ѿ
то емлете недоуги страстей. и ѿ того
ните доухи лоукавыя и исцѣляете. стра

сти неисцѣлныя и просвѣщаете вѣрны
я и невѣрныхо вѣроу претворяете бли
стании. чюдесы вашихо ѿтцы преподо
бении тѣме же днесь гласы немолчеными
воспѣваемо вашоу памяте пресвѣтелоую
и молимо васо молите христа бога спасти
ся доушами нашимо. Налитїи. Глав.
Глас. и. Истинни. неложении оучите
ли бывисте заповѣданная бо господемо
преже сами сотвористе потомже оучасте
ко благочестию приходящая. люди вѣ
рныя невѣрныя же вразоумляюще. позь
нати вѣроу истинноу и просвѣщающихо
святымо крещениемо. первии началницы
наши. и наставницы и оучители наши.
нелестнии и божии имо. заповѣдемо.
хранителие спасите насо. васо вѣрою на
помощь призывающи. Настиж. Глав. Глас. ѕ.

Ѧже прежде тѣлесныи · нынѣ же сущныи
гд҃и · ѧзвы прилѣпльшеся и вселившися имъ
ѡ нечистыхъ неприязненыхъ мысленныхъ сатанинъ
чюдотворцы — иеточателство намо нещитъ
но исцѣленна сыкрого прихождшимъ
цѣ мощехъ нашихъ · мыже печалующеся — мо
лимъ и притекающемъ молитесѧ сатанинъ хей
сна бога спасшися — намо спасеного нашего
на мѧть почитающимъ · Пѡ · и · мц҃ѣ
Стра · сла · сла · ѳ · Иѣшюе точнѣ
смотрѧщеи ноемже исѣмъ полезна можне
наи ѹбѣгше пѣсамотворѣщие нагубѣ плѣнающи
ю инепреломно имѧще помыслом благо
честна соблюдаше себе многого церкоспѣнного
подобно бѣгѣлехъ — сегодѧ и тебе сими инѣщи
ны соблюдемъ бог҃ѣ тѣлеса наша и цѣцы пре
добнии молите спасшися намо нашеи
на мѧть почитающимъ · ⁘ · ѳ · ахіа · Стра · сла · н ·

Ѡ позѣдры пресщѣтелыа постранахомъ
сщаа сщихъ спасе понеже и что гонѣ сщи сщо
ѧ плотшила мощи сщанна пребывающе
цеа наперистѣ вмо сщи ижелаемо моухи
стокогоу ишонѧшеся течение добреше по
стомо имолитшюю и милостыню его ибоу
нѣмѣ ичистотою тѣлесного нашегоше
за плама — царество небесное и видите
наже и дать ангели и воздание тѣмъ до
м пресмлете богъ ѹбо шѣсть прославити
сщоа ѹгодники и поврагати цѣнецы нѣмы
ныа мыже молимсѧ со молитесѧ ати
и чюдотворцы непре сщанно шасо хрита
бога — спасшися достшимо нащи сщо · и нынѣ
Стра · ѕ · Ѧ тво — доволе но похвалити сщо
выхо сщати тѣле и пощити поширо напослѣ
дюе — лѣти благодати — сщаго духа
чюдесѣцѣленнем дарыбы што бога при и

мѡши своимо тѣлесемо нетлѣние на
може оу христа. присѧте грѣхомъ прощє
ние и великиѧ милости. Настиж. в лав. г.
Многотроудо и тѣсено поуте божи
тии своемъ прешли есте. ѡтцы препо
добнии и тѣме достигли есте тихое
пристанище. и радосте неизреченноую
и дѣже. преподобеныхо веселѧтсѧ лиссо
ве ꙗвлѧеши на. мочадомо своимо ꙗко
дамъ здоу приꙗли есте троудомо своимо.
На велицѣй. Вечерни. На гдиво. в лав. ѕлав.
д Доуховною благодатию ѡтремле
те недоуги страстемо и ѡтогоните доу
хилоукавыѧ и исцѣлѧете страсти неи
сцѣлныѧ и просвѣщаете вѣрныхо и не
вѣрныхо в вѣроу претворѧете блиста
нии чюдесо вашихо ѡтцы предобнии и тѣ
мже денесе гласы немолчными постѣ

ваемо вашоу памѧте пресвѣтлоую и мо
лимо васо молите христа бога спасти
сѧ доушамо нашимо. И нѣтерево
Доуховеноую благодатию ѡтремлете
недоуги страстеи и ѡтогоните доухилоу
кавыѧ и исцѣлѧете страсти неисцѣль
ныѧ и просвѣщаете вѣрныхо и не
вѣрныхо в вѣроу претворѧете блиста
нии чюдесо вашихо ѡтцы преподобнии
тѣмже денесе гласы немолчеными по
стѣваемо вашоу памѧте пресвѣтлоу
ю и молимо васо молите христа бога
спастисѧ доушамо нашимо. На литїи
в лава. ѕлав. и. Во ц. истин
нии и неложнии оучителие были есте
заповѣданнаѧ бого сподемо прежде
сами сотворѧюще потомже оучаще и напа
зоуѧщѧ и ко благочестию приходѧщаꙗ людии

вѣрныа нєвѣрныа же ѡбразомлаѧщє
познати вѣрѣ истиннѹ ѡтвращающє
сѧ. сѧтыѧ мо҆ щєнємємо пє-
чалницы и наставницы почитєли наши
нєлєстнии нєбєсныи мо҆ заповѣдємо дєржи
тєли спасите насъ. пастырєвъ напомощє
прєдыдлющихъ. Наст҃и. сл҃а. гд҃а. ѕ҃.
Ѡ҃ же прєжє пє-ливы и ны-пєчєсть
тлѣнїи гєдо лизань прєдсѣдѣтєлю ѡпєсѣлитєлѧ
имѣѧ по сєбѣ нєтлѣнныа мо-щи сѧтыи
сѧтїни чюдотворцы испочитайтє бо намо
нєшєтвєнна исцѣлєнїа сѣтєрєго прєхода-
щимо пєщи мощєи плѡтїю мы-жє пєє
лѧщєсѧ милимо и тєплѣ зовємо молитє
сѧтїни христа бога-спастисѧ намо
сѧтопѣтє-пастыр҃и памятє почитающихъ,
По. н҃и. ѱ҃а. в҃ стєп҃. гл҃а. ѕ҃.
Нєспящєго точнѣ смотрѧщи ноѥщєствє

ми полєзнаго нєвѣдѣнїи дѣтєлѧ пѣснь
вѣщь нагрѣхо ѹлєпляющаго инєпрєложєнь
и могущє благочєстїа помыслѡ исѣблюдо
ше тєбє многаѧ цєлєпоштїю ѡдобрити
тєлѣхо сєгѡрди тѣєди инєплѣмєны со
блюдє бого-пѣлєсѧ пѧтїцы прєподобни
и тѣшю милитє спастисѧ намъ-пастыр
памятє почитающихъ-Наст҃и. сл҃а. н҃.
Ѡ҃ по-ѕѣ-ѕды прєпо-тєлѧ-по странѧ
хѡ постїѧ гашисѧ понєжє-и тогѡно
сти своєѧ плотєпѧѧ мудрованїѧ прєш
би дѣстє ѧ нєпрєстє ѧмо сѣои ѡтѧ
лємимоу христоу богоу-нашємѹ пошєпє
тєнїє добрїє постомєи милитєю или
лостїнєю нєдѣлємо и чистѣишєго пи
лєсного нѣтошєдєѧ по-ле-цѣрєствѣнє
бєєное ищидитє гашєдитє ангєли нѣо
здѧтєлє трєдомо пєи емлєтє бо говєла

ти. своя оугодники подавати вѣнца не
тлѣ неныя мы же молимо васо милите
святии. и чюдотворцы и ѡ насо непреста
нено христа бога. спастися доушами на
шимо. в тыя мницы харитины. на гди
во. в лава. і ннѣ. Бо. Л оучами дха пртаго
Ѡгньца и пастырята. Прто бо.

В тойже днь совершаемъ на памятъ
тремъ стлемъ петру и алексѣю і ионе
мокоѡвскимъ стлемъ. Нама. Вече. на гди
во. Глава. Гласъ. ѕ. Возсия солнце
и бразено святителе христовыхо памяте
вѣреныхо. сердеца разоумно просвѣщающи
юже мы свѣтело. совершающе де
нече молебено возопиеми радоуитася
пастырие и оучителие христо и менитыи
милюдемо роуски и земли ра доуитася
церковное оукрашание архиереимо добри

та и ноко мо похвала трие святителие
петре и алексѣи и ѡна христа бога мили
те. спастися доушами нашимо. Настиж
в лава. і ннѣ. Гла. в. Радоуися богоро
дице дѣви. радоуися похвали весе и веселе
ннѣи радоуися чистая мати бого
благо слиѡвенная. На велицѣй. Вече. в лав. ѕ.
Человѣцы бижии и вѣрении раби слоужи
телие гоподени моужи желанию со
суди изберании столпи и оутверже
ние церковние царествию на слѣденицы
непремилчите вопиюще и на со. когоспо
доу. На литии. в лава. Гласъ. ѕ.
Бо строуби ми троубию пѣснеи возыгра
имо празденствена и ликоствоуимо ра
доующеся вомолебние торжествии моу
дры ихо священно началникоо. цари и кня
зи дасо теко утеся и трием. свѣти лни

ко мо воспрещаюте вопѣснехо пастыри
е и оучителие добраго пастыря сихо мо-
дыхо священно таинникоѡ сощедошеся
восхвалимо свѣтиленики свѣтозаре-
ныя свѣтоприемныя свѣщатри свѣ-
телыя лоучи столпи церкви веныя вѣре
крѣпкое иснование ластовицоу божесть-
веноуго весноу привозвѣщающих тасени-
я троубы моусикеиши возглашающи
пѣсне божественными восхваляющеси
ми
церецеми святии чюдотворцы петре и
алексѣе и ина скори предварите и и
збавите наситтна хождения иноплеме-
нныхо и междоусобныя брани испасите
ста досвое милитва ми вашими. Иннѣ
Бо. Воспрѣбиш трубого. Писа. Деса. в. ѕ.
днь. Настих. Глава. Гласъ. третеи.
Святителие. Весечестении преблаже

нни и отцы и чюдотворцы оугодни-
цы христови роусти. Ро. роусти и
и и и и и и и и перво пре-
стиленицы петре. и алексѣи и ина и
и и же приричешимо житием приси-
ѧвише апостолешихо сподобистеся
даривше. тасоу слоужаще со ангелы не пре-
станено милите избавитися намо ѿ
всякаго прегрѣшения и доуша ми наши-
ми подати мирь. и велию милость.
По. н мѣ. Ѱалмѣ. в трах. Гла. ѕ.
Божестве наѧ благодате исѣняетъ
весечестенаѧ раки мощеи вашихо пребла-
женнии тѣмже и вонию мира чюдеси
вашихо притѣкающе недоугомо исцѣ-
ление почерпаеми нотрие. святителие
петре и алексѣи и ина христа бога милите
и доушахо нашихо. Нахвал. в лав. Гла. ѕ.

Добли раби иблазни цѣрковни добрѣи
вѣдѧщиле пиногда христова цѣтнаго
тѣла внепнаго понесоша и дадены и цало
гнадѧнѣе погрѣстиюше и поплаго пѣше
дшими. нѣзаш дѣ юше пѣ ѣмѣюще
рѣнѣе сѣнать цали што повѣзѣ ѧ шо нидѣше
посдоше плады ши христа милѧце сашно
го сѣтнѣи оучителе. Инѣк · 6 ·

В тораго апѳафолы . Нагди по. гла. ſ лд. ſ.

Ш слоужителе слышав инѣнѣрѣченѣна
поплощенна его глоубѣнав пѣлѣав дѣшѣи
и почѣрпдѣеи бѣже ѣтѣе ны вѣли апосто
ли ивоцѣи сѣтню цѣсѣтѣ послѣ дога изги
бины лестѣны дога ши оулѣцѣлѣеси ѣтѣ
но дооже мрѣже го тѣшихо оучѣнѣи пего
прѣсѣвѣстѣлѣеси цѣ ѣленнаго испѣстѣле
радоглѣ газыголо и мѣченны дога ши
прѣсѣвѣстѣлѣеси тѣле слы христовы

сѣтѣтѣли наслаждадгасѧ того милѣ по
мѣли спаси ѧ дога шами наши мо . .

Ѯ тобо . Ѡ рогѧи ѣмѣ оже рече ѣ мо .

Нласѣи . в лѧпа . гла . ѕ . 6 оже сѣше
нам пида христѣны прѣмог дѣсѣи ѣ оумны
посадѧ ѣ цѣлѣи тѣ ины во мѧ апосѣоле
ѣ немѣре цѣкре ны ихо дога ша пелѣдѣ таго
бѣже сѣше наго бѣ мрежѣю люди изѣле .
пѣѣси ѣ ѣтѣ лоубѣны нечага нѣѧ цѣ ле
шѣ сѣ ши на гашрѣ ца благо дѣи ны е
шоѧ испѣ ѣта бо же ѣтѣе нѣѧ повѣсѣ
шѣре тѣ ле христо пы мо сѣра ѣтѣ ѣ
подобѧ ѧ прѣ ѣта прѣ бы ѣмно бы ѣте пѣ ѣ
мраш поще бо не испа ѣ нѣѧ шѣго мили
спасѣ ѧ дога шами наши мо . Ѯ тобо .

Прѣпѧ ѧ гаѳоѳидѣ ша . Нагди . в лд. ſ лд. ſ.

Наполѣницы добры дѣтѣле не ѣ газда й .
гаш шѣлаш ноѣце гѧ ѣса ѣлиѧ бо же ѣте

нагодоуха сиганиеприсѣщающи вомо
апостоле нѣкыихъ нынастающаго мора
позышаше рыбы оуловленыши пенодасна
итосмертнѣ поживни тѣмѣ цѣренихо
доуша прѣтѣщающи ѣши трѣстнаго прѣпѣ
на шитосмертоносныя прелести поживи
ни подобно тѣмѣ необѣсплотѣнымихъ
ѣтыши предостоиши прилѣжѣно того моли
шѣтѣлѣни идашанаша .~ Кртобо. Глодины

Заповнїи . Настїи . ѕлаа . ѓлаа . ѕ . бже
ѣтѣенна Аѱида . Пїса Пѣче . Настїи Кртобо
Надѣѣѣжѣно . в тыи мнѣнїѣ сѣргїа ѱїпка
Наѳанїла . ѕлаа . ѓлаа

Сѣргїе ѱїпсхо ѣѣкѣтлаго мочѣнїка мои
исоуѣтѣба Аѳра мочѣнѣтѣлїо и дапѣшоуѣ
лѣѣпѣе оупѣѣзднѣѣпѣе ивѣтого разоумїи Аще
ѱшенаго то тѣи ноу ѣѣкѣтлы мѣ глаѳоме тыи
гоши шѣцѣлоуца проповѣѣ дашанашѣ вгоже моли

тѣлами хрѣѣпѣе ихоздѣѣоно дашче подшаго
полѣѣѣенїюже ѣшьнице дѣтелю инасоѣѣ
доки нанеиздимыа иловѣѣныа силы дерь
жащено вшаѣѣѣиса .~ Кртобо. Радѣшнаѣ

шидаша . Настїи . ѕлаа . ѓлаа . ї

Вѣѣѣѣпѣиса хрѣѣѣѣшы хо мочѣнїюнаша
гиѣѣѣлучѣнїе вонихоже гаповѣѣѣѣти лѣнѣцы
мирѣѣѣтїи сѣѣѣѣтающеса благомощѣне из
бранни сѣѣѣѣстотѣерпѣцы сергїе ишлихои
ми шѣбѣлѣѣѣы плѣщи лоушаное ѣполѣчѣнїе бѣго
вѣѣѣѣе силомопочѣдшаѣа мочѣтѣлѣе наудн
шѣшаѣа дѣнгѣли шидаши бесплотѣнаготио
тѣѣа попѣѣѣѣемла шкѣрны ихоже цѣ ршѣпѣ
пѣздѣѣѣѣѣныи подзднѣѣо и лѣѣѣ наѣоро
Аосѣѣе сашершающе попѣѣѣлотѣи ижѣѣѣѣми
цѣѣѣлроѣѣѣ ѣшаго сказаныи нѣкѣѣѣаго лѣѣли
ѣѣа спасты ихо спаѣи дошанаша .~ Кртобо

Чтоѣѣи дамочтодо .~ Нахїа . ѕлаа . ѓлаа . ї .

тропкло

Преподобне и богоблажене отче сергие по
истинѣ сподобенъ божественыя жизни
постоле и бѣлъзнеме изнегда тѣлесно
е ѡблагими дрѣлы ѡбразовыше иноѕеми
ангелы и тѣлесныи газы по ѻумолче ночьное
сатиѫ сонмъ телесныихъ пересѣкыни
пѣснопѣсца хваляшеся илиа ѡвѣщьмаци
тѣлоа спатыа нещѣмлемое сиряшище
любне видяще чюдесенаго ра д шаг
тѣлоа ихъ деса бышемыа ѡтспатыихъ
мощеи тѣи ихъ целегла сно ро целегла д
ѡлагыте присласлашаго сне бе господа е
могже милуса непрестапа нено адресатти
благочестиихъ самоѕ царя наше мог наше
гиша долѣзние ищелениѣи смирение и дог
шами нашимъ целиломилость . и нынѣпре

Преподобне и богоблажене ѡтче сергие

Преподобне и богоблажене ѡт

воистинноу спидобися божественыя жи
зни постоме бо и бдѣниеме и знаурѧ ꙗтѣ
ло свое и благими дѣлы и бразо бысте и но
ссомо аще бо и тѣ лесныи ꙗзыкоу молче
ноую деса твоѧ свидѣтельствоую тепу
стынѧ приповѣдаѧ хвалитсѧ имѣѧ во
себѣ мощи твоѧ святыѧ неутемлемо
е соскрипище людие бозерѧще честеноую рок
коу твою и чюдеса бываемаѧ и то святы
х мощеи твоихо велегласено прославлѧ
юте прославлешаго тебе господа емоуже
молисѧ непрестанено дарувати благоче
стивомоу царю нашемоу на враги и долѣ
ние и вселение и смирение и доушамо наши
мо велию милость. Налитии. ѕ лав. ѕ.

Придѣте правовѣреныи хо собори и ноче
ствоующихо множества денесе благоче
стию подражателѧ сергиѧ пѣнми и пѣснь

ми

восхвалимо и честноую его и многоцѣ
лебноую раскоу и бьстоѧще любезно и бло
бы за емо глаголюще радоуисѧ преславь
не и тче сергие и течествоу си пресвѣ
тлы и свѣтилениско радоуисѧ ꙗко чи
стѣ чистѣишемоу свѣтоу совокоупле
сѧ радоуисѧ ꙗко трицы предстоѧ си
ангелы еюже мили непрестанено дари
вати царю православномоу на враги побѣ
ждение и мироу смирение и доушамо наши
мо велию милость. Настих. слав. ѕ лав. и.
и но мно. писа. вѣ. ке. по. н. ѱалмѣ.
страх. ѕ лав. ѕ. Придѣте праздно любцы
сошедошесѧ денесе пѣснеми и похвалами
воспиими блаженнаго и но ссомо наставни
ка и тцем похвалоу источника исцѣлени
емо вѣреныи мо застоупника велика бѣ
сомпотребителѧ страстемо и ссорените

тела свѣтилника пресвѣтлаго. чюдотво
рца великаго вне моуже возопемъ ѡ ѡ пре
честне сергие преподобне непрестаи моля
ся христоу богоу. спастися доуша ми наши
мо. Инъ перевод. Придѣте. празденолю
бецы сошедошеся денесе пѣсне ми и похва
ла ми воспоимо блаже ннаго иноко мона
ставника и тецеми похвалоу источника
исцѣлениемо вѣренъ мо. застоупеника
велика бѣсомо потребителя и страстемо
искоренителя свѣтилника пресвѣтлаго
чюдотворца велика кне моуже. возопи
емо о о о о. пречестне сергие пре
подобне непрестаи моляся. христоу богоу
спастися доуша мо нашимо. Нахвал. Слав.
Глас. в. Поустыни иже преже бѣсо можи
лище и моуще ны нѣже вселение бысте.
стодо оученик. твоихъ собрание иноко ве

селящеся оукрашаетеся вселѣбо имѣя
честныя мищитвоя и свящаетеся ра
зличными добратами животочныхо чю
десотви ихо созывающе пеcемирискы.
сотѣ божиихо славословии тѣмеже.
сошедошеся денесе честены и гриботви
и ѡбстоягаще оу ми лено вопиюще моли
мися сергие преподобне христоу предосто
иши исприси церквами единомышление
даровати и православнимоу царю. на вра
ги и долѣние. и мироу смирение и доушаи
ми нашимо велико милость. Инъ перевод.
Поустыни иже преже бѣсо можилище и
моуще ны нѣже вселение бысте стадо оу
ченик. твоихъ собрание иноко вселяще
ся оукрашаетеся вселѣбо. имѣя честны
га мищитвоя и свящаетеся различными
добратами животочныхо чюдесотвоихо

твоихъ созывающе всемирнѣ и вы сотѣ
божия славословлениѧ тѣмеже сошедо
шеся денесе честеныи гриботтвои и быто
ваще оумилено вопиюще милимося сергие
преподобне. Христоу предостиидии и спри
сицерквами единомышление даривати
и царю православномоу на враги и долѣ ние
и мироу смирение и доушами нашимо вели
ю милость. Пр҃бныя м҃три нашеѧ пела
гіи. Нагд҃иво. Слава. Гласъ. д҃.

И҃ Идѣже оумножися грѣхо преизбыточе
ствова благодати ѧкоже оучите апо
стило помилитвахо бо и слезахо пелагие со
грѣшении поучиноу и ссоушивши и конец
благо приѧтено господеви покаѧние при
несе и всеме милишися и доушахо нашихо.

Кр҃тобо. Огньца и пастыря.

Д҃ Ст҃аго а҃пла и ꙗкова алфеова и пр҃бнаго андро

ника. Нагд҃иво. Слава. Гласъ. д҃.

Божественнаго доуха премоудре благода
тепри ими священныя страны апости
лы сопричастеники и ꙗкове бывотѣме
и сине беси находящии иногда дохо ноуже
ныи и гнены мѧзыкимо водохноу воꙗзы
чение тернивеное попалилиеси безбоже
ствии христа бога. Бого приповѣдениче
мили спастися доушами нашимо.

Кр҃тобо. Нагр҃тѣ видѣвъ. Настиж. Слава. и҃.

Вѣрено торжествоуемо пречестеныи
день твоеѧ памѧти и ꙗкове славене ꙗко
алоеи васына но ꙗки апостола христова
и приповѣдника того неизречене нагово
плищения тѣме владычено престолоу со
бесплотеныими всегда предостоѧ и апо
столи и моученико солики прилѣжено ми
лися и доушахо нашихо. Кр҃тобо.

Печ. Печтала гаѳоприятна · Твои · єтїи ·
тла · є · Ѕвѣрено таѓже єтвоегимо пре
чєстныи день твоєа памаѳти гаѳоре
славне жена алвеѳіатїа сына ноѳаѳова
посѳола христоѳа чтяще и пречтыми
ѓа твоего · неизреченнаго посѳлоѳенїа тъ
милавычно престолу · собесѳолѳны
ми аѳєгда предѳтоа и посѳоли имочє
нїко лиши пенавжни милиса и дошахо
нашихѡ ·)) Єстово · И здавление она ѳцівнг

Ї Ѕтыхъ лнніѣ єпїампиа йєпламиѳй
Наѓвиѳо · гла · Гла · Г · 6 ѓаѳполюби
емо єдиноима не смєсиѳса нечистота
вєстїа єтиою сочєтавса вєпрєдасохєни ра
иное благо вєдїе и дѣвѓе вовѣть оѳлаєт.
мирѣѣь не врѣѳєтса и ѳтодо
ѧмии ѳгмєршла єтса и ѳвнацысо тог
непрєѳдог благо лапы и подземныи само

братины хлаѵѣнїємъ пасѳса єпламиа
моѵдаго йєпламиїи ѳониложе дохоще
ны ли пѣсньми позоши єми и кедовгъ
тєчєнїе шхрїєтъ со вєрши поше пєоси
тєли ѓа мирѣши дарѳпатїи и дох шламона
шїли полиомилиєтъ · И твои · Гла · нъ
єтїи · Ѕламобратїе нам перєтїа присѣдще
шїа трисчєшими єпѣшїлиє мочителє
шоє сокрыщїство ѳіпо лицами лаєпа шїлиє
и пламєнє попиєщи лнсо шьєтїиаѵ то цїи
по гасїпа єшоле добро шоле пєсїша вєкєчи
тїи бєлшїшо шоутїъ нсо бидке єшїє нєвы
клашє позиѓающи нєбєєнныи сласъ дохто
и ни бышя хрїєтаѳогог и нєспрїнно мола
щєса спасти дошя наша ·)) Єстово · Ѳчныа
йпастыра на дєщѣ · Наєтїи · Гла · Гла · Г ·
Ш ѓаичны мосѣѣтїи ми самобратнам дог
ѳва пєйсїтє щєшисѧ мочитєлє сѳвогїшо

низложи тѣмъ и пламень попрашше сли
ки стповахоу поющие сеньснѣ что добро и
ли что красно но еже жити брати и вкоу
пѣ и кобоже ственнѣи славѣ зряще небе
сеныя славы спидобишася христа бога на
шего всегда милящие непрестаи спастися
доушами нашимо. Цр҃тобо҃. Наскрстѣ гако.
аі с т҃аго а҃пла филиппа единаго ѿ з҃ дияконь
и прпбнаго феоѳана исповѣдника еппани
кейскаго. В тойже днь праздну е с҃таго все
ленскаго седмаго собора славы. писа. и ю
ля въ ѕі днь. Феоѳана. бо҃. Цр҃тобо҃. Агньца
іі своего агница. С т҃ы мнникъ провата рха
и андронника и прпбнаго оца нашего козмы
еппа маиоумскаго. Нагди во. в лав. гла. и.
Бои не ствовавше христови земная кра
сная. и ставилиесте и крестонарамо
нара а а мо воспри и моши моуками

соплетеннами томоу послѣдовасте и
предоцари и моучители мнигими не ш
то вергошася его ангели вѣнецы побѣ
деными главы ваша вѣнечаша дерзно ве
нечаго доушего и свѣтело вочертого вели
кии вонидосте право слава моучеником
мо тарше бѣсомогоу бителю и андронни
че побѣде вѣрены имо дерзновение побѣ
де вѣрены имо дерзновение и моуще ко
спасоу весѣмо милитеся и доушахо нашихо.
Цр҃тобо҃. Агница агньца яко оузрѣ. И но знамь
в лава. гла. д. Бои не ствовавше христо
ви на земли красная и стависте и крестъ
нарамо вземо моуками много плетенными
томоу послѣдовалиесте предцари и моучи
тели мнигими не ствершася его анге
ли главы ваша оувязоша вѣнцы побѣдны
ми дерзновеннию доушего свѣ тло.

по ни достое в чертог великии и при ѡве
слава моученико тархе бѣсом гоубителю
и андрониче побѣдовѣрны мо дерзнове
ние и моуше ко спасоу всѣхо милитесѧ и ду
шахо нашихо. К р҃тобо. Огньца и пастыря
тѧ. На стих. Слава. Гласъ. И.

Тривѣтвеное ѡкрѣпивше равеночисломо
святыя трьицы ꙗко звѣзды свѣтелы
и то восто ка ꙗви вошесѧ, созѣдание призы
ваете ко свято ѡ моу торжествоу тархо
и приво соандрониимо моудры имо и бо пло
ти своѧ ѕвѣремо предаша и кривиꙗ землю
и черни воше вѣнцы носѧще на небесѣхъ
соангелы ликоствоую те молѧщесѧ и насѡ
чели вѣколюбецоу бигоу прегрѣшение мѡсти
вление даровати и доушам нашим велиꙗ
милость. К р҃тобо. Заколениѧ тихе праве
днаго хе. В тых мнчнкѣ ссарпа и папила.

На гди воспахъ слава. Гласъ. Шестой
Ꙗко достоино вобиговидцѣхо небеса
ты видѣво подобено и то верзена и госпо
да на престолѣ сѣдѧщаги хероувимо и сера
ѳимо и крестоего и и то тебе паки мы при
свѣтивишесѧ святое твое стадо карпе
вопиемо ти приси мира мирови и доушам
нашим велиꙗ милость. К р҃тобо.

На древѣ животнашѣ. В тых мнчнкѣ назариѧ
гервасиѧ протасиѧ и келесиѧ. На гди воспа
хъ слава. Гласъ. И. Мертвы слышесены
ꙗ назариѧ гервасиѧ протасиѧ и келесиѧ восхва
лимо ꙗкишесѧ моучителескоую ꙗ ристе
со идолы оупраздниша тѣме молитвами и
хо христе боже мирови мирови дароуи и ду
шам нашим велиꙗ милость. К р҃тобо.

Не терпаю чадо зрѣти тѧ.

В тойже днь памѧ прпбдныѧ мтри нашеѧ

Паракопіи. Нагдиповах. Глас. Глас. и.

Ты ы и и слезеными изливании
плоте шихо страстеи разжения оугаси
воша и божественнаго рачения и гнь по
згнѣщаше поревновалаеси страстемѡ
царя христа бестрастиеме тому со
четавошеся тѣме вочертого разоумены
и нынѣ возшедоши паракопгия молися
и доушахо нашихо. Ро. ты и и и и
и и и и ро. пло и те е е е
е изливани и и и и.

Налитіи. Славник. Хвалитнои. Настиж.
Глас. Глас. в. Отокорене благаго израсти
воши поко иже ѡ то младенства своего по
злюбила еси христа паракопгие благодати
ю паче нежели млеасоме воспитанна бысте
и на камени стоѧща плоте своего изноурила
еси и богоу превознеся разоумоме иго

ко

сподине созѣда добродѣтелеми жилище
и со небесными лиш ствоующе христова
бысте ѡбителе молили спасти ду
шами нашимо. По н мѣ. Ѱалмѣ. в тра
Глас. и. Весяко ѧзыко да подвижате
ся ко похвалению христовы красеныя не
вѣсты чистыя голоубицы позлащеныя
доухи святыме табо возлюби поусты
нное житие бысте ангеломи собесѣдни
ца дѣвествена похвало юже ангели
похвалиша и человѣчестии роди блажаще
вопиемо радоуися застоупнице соущи
мо обѣдахо и ибоуреваемымо престани
ще преблаженная паракопие тыбо по
слѣдова своемоу жехоу христоу подающе
моу мирови велию милость. И нѣпереподо
Весяко ѧзыко да подвижится ко по
хвалению христовы красныя невѣсты.

чистыя голубицы позлащенныя доухо
ме святыме тако возлюби поустынное
житие бысте ангелимъ собесѣдница
дѣвственная похвало юже ангели восхва
лиша и человѣчести и ради блажаще по
пиемо радуися застоупнице соущимо
вбѣдахо и ибоу ревае мымо пристаще пре
блаженная парасковие тыбо послѣ дова
своемоу жехоу христоу подающемоу ми
ри вели ю милость. На. стра. По нмъ
Ѱалмѣ. Глас. ѕ. Весело де не се церкове
божия и дѣвается радующися и зовоу
щи оуяснися моя доброта паче всякаго
града себо преславная парасковиея шествие
е конебесным сотвори при идѣте оу
бо праздена любецы и православны хо сш
бори лики коупено станено ѡкресто бо
жественыя раскиея исцѣлениемъ то

чение приемлюще молибося непреста
нно христоу богоу спастися доушамъ
нашимо. На. стра. Глас. Тойже.
Весело де е не се церкови божия ѡдѣ
ва етеся радующеся и зовоущи оуя
снися моя доброта паче всякаго града
се бы преславеная парасковие шествие
конебесным сотвори при идѣте оубо
праздена любецы и православны хо собори
лики коупно станемо ѡкресто божестве
ныя раскиея исцѣлением потоки прием
люще молитвося непреста нено христоу
богоу спастися доушамо нашимо.
На хва. Глас. и. Ѡтечество и сроде
ство и имѣния и ставивоши парасковие
е и нечестиявся мирескаго возненавидѣ
воши бога единаго возлюбила еси емоу
же и пощениеме оу невѣстися и бысте

свѧто мѹ дѹхѹ жилище и то негоже и
свѣтолитие мо прѡсвѣтивошисѧ того
моли спасти дѹша наша. Настих. Слава
Сла. в. Преподобенаѧ мати параскови
ѧ измладаѧ сама себе возлюжи поши хри
стоѹбогоѹ и што негѡ оукеплѧ ема плоте
скиѧ страсти покорилаеси и меньшее па
работилаеси лоучеше ѡ моѹ тѣме же
и вѣнецетре плетенныи ѡ тороуки бѡ
га приѧлаеси емоу моли сѧ спастисѧ
дѹша мо наша мо. Нагдиво вах. Сла. Сла.
а. Ты слезеными излиѧнии плотски
хо страстеи разжениѧ оугасивоши и бо
жественнаго рачениѧ ѡ ѡгне возгнѣ
щаеши ѡзарилаеси царѧ христа бесо
мертиемо и то моѹ сочетасѧ добраѧ дѣво
и с ним вочертого разоумены и ны нѣ возь
шлаеси параскови моли сѧ ѡдоушахо

нашихо.

и познамѧ тоиж. Стих. Ты и сле
езны и и и ми и и и и
и и зли и ѧ а ни и и и
плотски ихо страстеи разжениѧ оугаси
воши и божественнаго рачениѧ ѡгне
возгнещеши и зарилаеси царѧ христа бе
зсомертиемо и то моѹ сочетасѧ до ѡ
браѧ дѣво и с ним вчертого разоумны
и ны и и и и нѣ вошлаеси
параскови моли и и и и и
сѧ ѡдоушахна а ши и и и хо
о о о о. И нѣ перево. Сла. и
Ты ро. ты и и и и и
и слезеными излиѧнии плотски хо
страстеи разжениѧ оугасивоши и боже
ственнаго рачениѧ ѡгнь возгѣщеши
поревнивалаеси страстемо царѧ хри
ста и ста добраѧ дѣво тѣме вочертого

бестрастиемо и то моѹ сочетасѧ

разоумены и нынѣ вошедоши параскѡ
вие молисѧ ѡдоушахо нашихо. И нѣпере
ты ро. и и и и и и и
и и и слезеными излиѧнии плоте
шихо страстеи разжениѧ оугасивоши и
бо жественнаго рачениѧ ѡгнь возгнѣшь
ши поревновала еси страстемѡ цесарѧ
христа безсомертие мѡ томоу сочетае
шисѧ тѣме вочертого разоумены и ны
нѣ возшедоши параскѡвие мо ѡлисѧ ѡ
доушахо нашихо. И на слава. Гла. тойже
Богатество изо ѡбрѣте неизживоу
щее царствоующии градо нынѣ свѧты
ѧ мѡшитвоѧ и ѧкѡ сокровище богатѧ
но мираскѡвчего неисчерпаемыи водыи
сцѣлениѧ весѣмо источающи чюдесабла
годате неѡскоудено таковогосподе про
слави преподобеноую ѧко таково

земли благодарение дарѡвасѧ во ѡбрѣ
тении еѧ. На стих. Слава. Гла. в.
Ѡ то корени благаго израстеши покоѧ
иже ѡ то младенчества своего возлю
билаеси христа параскѡвие благодатию
паче нежели млекѡ ме воспитанна бысте
и на каменистиѧща плоте своего изноу
рилаеси и ѡ бѡгоу превознесесѧ разоумѡ
ме и господене ѡздасѧ добродѣтелми
жилище и со небесными ликовствоую
щи христова бысте ѡбителе мо ли
спастисѧ доушамо нашимо.
В тойже днь памѧть прпбнаго оца нашего
кѡмы игумена иже на ѧхронѣ владимир
скаго чюдотворца. Но велицѣй. Вечер.
На гдиво. Слава. Гла. ѕ.
Денесѡзываете насо преподобнаго все
мирѣное торжество придѣте оубо пра

здено любецы свѣтло празденоу емѡ
в памяте его глаголюще радоуися свѣ
тлниче многосвѣтелыи возводя ко хри
стоу иноко мо но жество радоуися
постникомо похвала и оудобрение и всѣ
ми вѣрены ими благооутишное приста
нище и ѡчищение бѣлящимо во гресѣ
хо радоуоу и ся небесныхо чиновъ си
яние оувѣдѣти сподобися со ними же
ны нѣ радоуешися во славѣ предостоя
христоу богоу его же мили постникомо
оудобрение ко зма ѡтче всеми реныи
избавити насѡ видимыхо и невиди
мыхъ враго и спасти доуша наша.

Налитіи. Слава. Гла. и

Преподобне ѡтче мира красоты и пи
ща времененыя ѡтдню дво зненавидѣ
и ноческие житие пате возлюби и ангело

мо сѡбесѣдени ки бы во сподобися и свѣ
тилени ко многосвѣтелыи роуская се
мли чюде е сми яко же второе солнце
сияя но и всѣхо насѡ помина и совершаю
ще ихъ священноую памятетвоую мы
и бо чадатвоя и ѡвеца сливесены и хо
ти оучении и тя на помощь прызываемо
присяще тобою мира приятии и велиго ми
листь. Настиж. Слава. Гла. ѕ.

Прпдбне ѡтче во всю землю. По. н мѣ ѱалмѣ
в трах. Гла. ѕ. Ѥвангелески бога возлю
бились и ко немоу добродѣтелеми при
ближися горе нихо желая и до иде бла
женне бесконеченыя жизни бижествен
ными рачениемъ нимилися преподобне
ко зма христоу богоу подати побѣды на
враги благовѣрнимоу царю нашемоу
и избавити всякаго ѡбстояния иже

ѻтъ сего ишерша́ющихо прїсноте́ стѣ
наго испа́тнаго пама́тїтвоего. На хва
ла́ гла́. ѕ. Лю́бящихристово
го мудре́ прїобща́емо дховнѣпросвѣщенны
мъ стра́стїпобѣдно пострада́вшїи со
ма́ подо́бны ихо подви́зѣхо подви́зѣ
сѧ́ крѣпце́ на не́ди́магобе́сїи тщо
го́шѧнїи бла́женне изъ́ѣзѣ попремире́нны
мъ селе́нїа итамо́сѹдїи пребо́бе́ны хо
сѹчета́ющесѧ сїнїмїфе дерзнове́нїе
мїра похри́стоваго́ бо́га мїра и́спроси дѹ
шамо́нашїмо. Прпбнаго о́ц́а на́шего
е́ѳфїмїа но́шаго с̾та́го прпбно мнїха
лѹчїна́ на́ продо́йтера, ѣлнїїа́нтїохїи
На дн҃ь. сла́ва. гла́. ѕ. Прпбне о́ѣпо
ѻсїѳе. пїи. ѣ ѥнїцаѕа. ѻтъ кѝ. Ѯетво
бо́. ѣ и́дѹцинтарасїнае́. Настїи. сла́.
ѣ. Прпбне о́ѣ́ недалеси́сна. пїи. сѥнта

бі́дѣнь. И ртвбо́. Ѯтца свое́го а́гнца
На́ѹ. Настїи. гла́. ѣ. Прпбне о́ѣй
мла́да добродѣте́льнѣпра́вѣй. Пїи́. ѳевь
ра́. а҃е҃. И ртвбо́. На дре́вокрнѣ́ѣмъ
нїи. Вторѣ́ѣдѣнь и́же по с҃тыхъ ѻ҃ц҃а
нашего и́а́нна е́ппа сѹ́ждальскаго.
На́ма. цѣѣ. На́ѹтрїе. сла́. гла́. И
Ѯ҃ѣщенна́шаго и́знего же и́сточени
ѧ́ и́сцѣлена́ почерпа́ема тво́а чест
ны́а и́спа́тны́а мо́щи погребъ́ле́жащи
попала́ѹтесѧ столпы́ бы́ша цѣлѣна́ цѣлѣ
прѣбла́женне сѹдѧтителю и́ѹанне бо́же
ственною благода́тїю тѣ́мже и мы
ми́ли мѹтра́ мїли хрїста́ сла́ва подаѧ
тїи благочести́вѣномѹ царю́ нашемѹ на по
ка́ны́а и́доле́нїа и́спасти́ дѹ́шамнаш.
Настїи. сла́. гла́. ѕ. Ч҃елопрїчебѣ
жнїи и́зберены́и рабе сло́ѵ гдⷭ҃ го спо́дне

молѧе желанного согоудѣ изъ раны исто
лѣе наутрѣе рѣшение церкви исцѣлитного
наслѣдниче непремилчи попитаданы.
ши ѡ господаѵ. Наше. Цѣте. Наглдно
в лава. глѣ. и. Ѣ. е рцши хрт сповѣ
ипрѣчистыа матере его цѣлостна бывше
прѣтворѣни лѣтота пѣснемыгнѣе прѣѵ
дши говѣдни. спѣшѵѵ сыно подлоблено
инынѣ подаѵтии ипа сотѣ сторними
силами радостно лиюгѣши блѧженне и
пѣнне спѣшителю дерзновѣние имѣа
шегоподаѵ прилѣжно молисѧ спастидаѵ
шанаща. ѡна. влава. ѕ. Ѧ. ѣнеѣ сѣтѣ
тло оуправшѣетсѧ прѣпѣменитыи градш
саѵ ждалѣ гасолавча солнѣнаѧ испоуцѣла
поспѣшемоши чѣстѣныа мощи чюдотво
рныѧ цѣли цѣго ѳ. цѣли. и пагостѣ
тѣле нила и пѣнне чюдесы дивенными

прѣсѣтити поше цѣго радшаго землоиѧке
имѣщѣ нѣпидѣнна тѣлѣѧке имыша
тителю прѣчѣстнаго и сѣматаго стѣи
го радаѵ любезно цѣстоваще гѣхово ш
ища шлѣнна пѣсѣмо по лаучѣти тоѣи
ли шгоспаѵ милитвами. Налитѣ
в лава. глѣ. и. Ѣ. ѣсѣдшѣнне шщѣго и
знаго ѡке источнѣ ищѣлѣнна почерѣпе
мо пѣвчѣстныа и сѣатыа мощи погѣ
бѣ лежаще ипопалаѵт. толпы бѣсо ѣ
щѣна сѣтѣгда прѣбѣлѧѣнне сѣатитѣлю
ипанне бѣдѣ сѣтѣеною благодапи гоѣ
ме, имый милимѣтва молѣхри сѣлавѣ
да. ѣщати благоѣверни мѣ царю нашѣм
напѣтены ашдолѣнне испасти дагша
наша. Наѣсти. с лава. глѣ. ѕ.
Сѣдаѵ итѣсѧ нашемаѵ прѣслатно маѵгѣ
даѵ пѣсаш гладо истѣна ипѣсѣри до чѣлш

вѣчеши и псаломеши во сѧлещемо рѹ
ка ми вскоупѣднесь доухо вено торже
ствоу имо празденоующе денесе себо преди
вныи враче испасителе наше велики и ме
ниты и ванне небесена аго врачества
цѣлбы предолагаетъ ки не престанены
имо весѣхо тихо созываетъ нехитристе
ми человѣчеськими ро. че е ло ѡ
вѣ че ски и и и и ме е е
е ни ѡбѧзаниемо но дѣиствомъ доу
оу ха а а а свѧта а а а а
го ро доу оу ха а а а свѧта
а а а а а а го и и и
о ѡ доушевное и тѣлесное исцѣле
ние паче естества подавая его же
приемлюще мо но же ство весѣхо родо
и возрасто весѧки славимо хри ста бога
подающаго его ради ми ри ви велию ми

о цѣлбамо

весѧко

лость. И нѣ перево. Весѧко градо и стра
на славено ѡ моу градоу нашемоу срадоуи
ся и весе родо человѣчеськи и псаломеши
роуками восплещемо вскоупѣ денесе доухо
вни торжествоу емо празденоующе
себи предивны и врачь испасителена
щь велики и мениты и иванно небесна
го врачества цѣлбы предолагаетъ и тихо
созва нехритристеми человѣчеськими
ни ѡбѧзаниемо но дѣиствомъ свѧ
таго доуха доушевное и тѣлесное исцѣ
ление паче естества подавая его же при
емлюще мно и жество всѧко родо и
возрасто славимо хри ста бога
подающаго его же ради велию милость.

По н҃мъ. Ѵ алмѣ. стра. Гла. ѕ.

Денесе свѣтело оукрашаетесѧ градо соу
ждалья а а а ки зарѧ солнечныѧ

испоущаꙗ воспри имиши честныꙗ мо
щи чюдотворныꙗ великаго свѣтиль
ника иванна чюдесы страшны ми при
свѣщаꙗ всю землю руси и ковую тѣме
пречестеную и святоую твою раков
святителю любезно любы за емо и ѡ
ставлениꙗ прусимъ ихо же содѣꙗхо
мъ злѣ твоими ко богоу милитвами.
И на. стра. гла. ѕ. Дене не любивию
сшедошеся доухо внаꙗ тичада пресла
веную памяте твою архиерею и ва
нне свѣтло торжествоу емо привозси
ꙗ бо еси ꙗ косилнеце свѣтло свѣтом
твоего житиꙗ и свѣтилениско показа
ꙗ ся конце мо милитвами си и
збавинаси што корбеи и бѣдо любо
вию тꙗ почитающи мо. На хва. с лава.
гла. и. Ѡсщенїꙗ ковче. писа. На литїи.

с тагомнника логина иже при крестѣ гдни
на гди во. с лав. гла. ѕ. Оукреста пре
дстоꙗ и бываемыꙗ смотрꙗ на распень
шаго сꙗ на древѣ бога и человѣка видꙗ
вопиꙗше ки немоу воцарствии своеме
помꙗни мꙗ господи тѣме и спасо возь
глашаше ки тебѣ блаженное силугине
и памꙗте твоꙗ воридо и ридо. Крестобо.
Ѕгньца своего агница. На стих. с лав. гла.
ѕ. Постраст и твоей христе церкѡ
ве оузрѣво разсѣдошоуся логино сотни
ки сы на божиꙗ тꙗ быти и юдѣ шмо
приповѣдаше тѣме люти и блаженну
ю главоу его и то сѣкоша мечемо вогно
и щи повергоша же на же ю и брѣтоша
затворенноу ю зѣницоу а ноу ю ѡтве
рзе с нею же и мы вопиемо ти и же сего
вѣчнавыи за тꙗ постра давоша того ми

липа́еми инаѡчеса сердечнаа простѣ
ти славнтиста бога нашегѣтѣ пришо
ѵдена плотию етоже спаси наго ѡ сѣтово
Пидацита распина́емаѣ ..

ЗІ в тѣаго пѣроса йосиа иѳрѣпѣнаго андре́а
йжешири́тѣ . в лáпа . і нив . Сѳ . И онеѣга
неимѣ стѣи́наго . Ісѣтово . Ѳтньца йпи́
стыра на́дрешѣ . в тѣаго йеѵалиѳтпалѣш.

НІ Наѳдиво . в лáпа . гл́ . ѳ . Ѳпостоле
христово и бцѣвестѣненымо преданиемо
списателю ицѣрѣшѣное ѵступѣрженіе шо
поистинаѵ сѵщаа полѣзѣ нецѣрѣстѣи
га сердеца зашедоша поглоѳбинаѵ пигиѳѣ
ли исцѣлилосѣ бого пидѣнемь испо
слѣеси истоглоѳбины золы блиѧнисоѳы
во сосѵдаѵ изѳѣ́ннаѵ пашлаѵ испосѣшни
шѣтьмемьлимостиа лоѵшѣцѣвестѣне
а нтишхом ѵдоѳрение милиса спасоѵибо

гаг иже шѣрѣшо творацимо пѣнокѣчѣте
ного памаѣтѣшо . Ісѣтово . Шрѣяѣ
прийде . Настѣ . в лáпа . гл́ .

Ѣ ѣмогѣрый лшѣще сѵаты наѵчѣнїе
вѣлателю спасово и рѣпни ѣлю того
стрѣстѣмо иже мнѣ шѣрѣшо пришѣш
ишѣсѳблазнь глзыко сѣрѣшо ишѣгог
прищѣ наша на дило ѳорѣше на нѣбѣса наша
але новы сѣте тѣмле предстоишѣ сѵдии
милиса изѳаши тинаш . шѣѳѣзаѣани
и нашихо иѵодѣне сѵдѣный изѳаѣити
сѧ шѣтомаѵши . Инив . Сѳ . Нахо .
в лáпа . тл́ . й . Гледѣте вѣатцаре й
стѣнѣнаго отца духоѣенаго спасо ѵдаѵше
нища лоѵшѵ пѣнѣно памаѣтѣнаго пѣснѣми
похвалимо ѣ ибо безѳожїа нѣѵго по
маѣнѣем хѣнѣстовы мнаѵчѣвши ѵорѣчѣи
ѣрѣши бого точных ѳодошѣо ѵстоѣ

ст҃го апл҃а лукѝ

ме ѡ доуше вленаѧ села е вангелиемиа
по ил еси тѣме изыде приточеши вѣра
ние его ки доушамо нашимо. Ц҃ртоб҃о
тѧ приго ждаемазрѧщи. Наоу. Настиж.
в лава. Гла҃. и҃. Давыдескии соше до
шеся вѣрении пѣснеми тайбеникоу и
глаголеникоу словоу. лоуцѣ возопиемо
ѧ. вы ко твои тристе ксни жникоѧ
вися христосѣ ро. ксни жника ѧвися
ширипи сеца оукраша ѧ виды ко оувидѣ
нию ѧзыко божественнаго разоума вни
хоже проповѣдалиеси евангелие исоѧ
постолы сидѣѧние сниисалеси тѣме
ро. предостоиши трицы богоу молися
и доушахо нашихо. Ц҃ртоб҃о. Чтозримое
видѣние. Ст҃аго пророка иомлѧ и ст҃аго
мнчика оуара. Нагди возвахѣ, в лава.
Іннѣ. Бо҃. Радоуйсѧ коренеро ныи.

В тои ж днь прпдбнаго ѿца нашего іоанна ры
скаго. Нагди воз. Нама. Вечер. в лава.
Гла҃. ѕ҃. Благодатию божиею какоу
и богатилоеси и дѣла извѣстилоеси
званне ме ѧвися и ванне и тче нашѣ
оугодениче христа бога вомолитвахо и
постѣхо даровании бижиихо исполни
сѧ и бысте недоугомо приго нителе иза
стоупеникоу доушамо нашимо. Настиж.
в лава. Гла҃. е҃. Вѣрою и любивию соше
дошеся праздено любецы псалмы и пѣсне
ми восхвалимо денесе небесенаго челове
ка и земнаго ангела ки немоу же возопи
емо ѡ всеблаженне и преподобне постни
ким похвала и насомолѧсѧ кого сподоуиша
нне и тече нашѣ помиловатисѧ доушамо
нашимо. в лава. Іннѣ. Бо҃. Блжимтѧ
бце дво. Навеч. Вечер. Нагди воз. в лава. Гла҃. и҃.

Боже́нный дх҃омъ подви́гся та́кове сла́вный
нцль провѣща́тель попе́лъ и то́нкое дѣ
ти́ мо́лча́ніе ре́вно́стію ре́вно́вавъ та́инство
жи́ніе а́нгельна́ и́спо́лнь бы́вше́е и и
пре́бы́сте́ ста́вре́те р҃о. про о ре́ше
е ста́вре́те и́ко́же ѳе́лѣ́ста́ пѣ́ни́мо
ши́ и и́зво́ре́ше́ны́ме ѡ҃ѳ҃ѣ́ѳ҃ѣ́мо́ме про́сѣ́
ще́ми и́благода́тно. Йна. ѥ҃ла. ѕ҃ла.
Той. Іѡа́ре́ше́ и́спо́нѣ́ѳ҃ѣ́ и́ѡа́ух҃о слы́ша
ни́на́ѕе́ре́ че́ло́пѣ́сѡ́ѵ не́ѡ҃зы́до́ша ѡ҃ѵго́по
ва́нна́ѕа́ѵо́мо́ то́го́ѡ҃зло́бѣ́ѡ҃ши́ сѣ́хо
ѵже́ ѡ҃ѳ҃ѣ́ла́ѣ́ и́спа́нне́ ѵо́го́ дх҃о́вно́е́нне ѡ҃о
зне́на́ши́ а҃ѳ҃ѣ́ловѣ́и́ ми́ре́ше́ сме́ше́ние и
ного спо́до́ѵ бо́го́ѵ е҃ди́но́мо́ѵ при́пи́сло́вѣ́и
и́ного́ бла́го́да́ти́ пи́ѣ́сно́ на́сла́жда́ѣ́ся́ѣ́то
мо́г по́мо́ли́ся́ да́спа́е́ѵ ѡ҃до́ша́ на́ша́ ѕа́со
ми́ло́сѣ́рдь. Наличнїи. ѕ҃лава. ѕ҃ла. и
Христово избранное стадо вѣрныихо

собо́ѵ но́по́ѕна́ще́нны́и лю́ди́е при́дѣ́
те ѣ҃ѡ҃ѣ́ѣ́це́мо́ся́ѣ́ѣ́ѕи́ почтѣ́ѣ́ѣ́

ѡви и священо быво преподобене иванне пре
моудрости рачителе бысте тѣмеже
и потщалсѧ еси тлѣнеными вѣчнаго жи
вота стяжати воздержаниѧ браздами
себе ш. бложиво и плоте пирабити леси
доухоу тѣмеже и почестнемети преста
влеи со небесеными со воскоу плаѧсѧ лико
стоѧнии и хоже житиѥ еже во плоти
сыи поревновалеси и христоу емоу же ш.
тюности послоужилеси моли спасти
сѧ весѣмо. иже честное твое преставле
ние пѣснеми присно славѧщимъ.
Настих. Слава. Глава. д. Позвано по
слоушалеси гласа небесенаго и села преписа
ниѧ вмѣнилвеси нисоу проговоловш
пѧто численаго и ни ихо болши хо ни по
печениѧ брашнаго назавесе разсоудиво
избралоеси и воспрыѧтие небесеныѧ

трапезы сего ради отче со избранны
ми причтесѧ и присвоилосѧ еси позь
вавошемоутѧ. По. н. Ѱалмѣ. стра.
ѕ. Придѣте весилюдие хвалоу при не
семо отцоу нашемоу сице вопиюще раду
исѧ пресвѣтелы и столпе присвѣщаѧ
на со чюдесы своими радоуисѧ звѣзда
и тоюга восиѧво на сѣверны хстрана хо
присвѣщаѧ на со мрака грѣховнаго изба
влѧѧ и царствию небесномоу сподо
бляѧ молитвами своими. Нахвал.
Слава. Глава. и. На нбо текоуще евшесо
лесницоу. Писа. маиѧ въ ѕі.
Стоиже днь памѧть стаго страсто
терпца хртва благовѣрнаго цревич
кнзѧ димитриѧ оуглецкаго, и всеа
русіи новаго чюдотворца. Нагдиво. На
мал. Вечер. Слава. Глава. е.

Димитр

Во сия дни се памяте твоя бого приятне в нейже бого дарованнаго ти чюде
са дарова душа и тѣлеса просвѣщаеши вѣ
ренныхо любезно припадающихо к цель
боно сномоу ти грѣбоу и многожеланна
я твоя мощи радосте е но целующи
хо тѣ ѣ мже хвалами псаломски по
пиемо ре коу ще радоуися святая
што ра сле бого лю оу би и па а а
я поридившаяся от благочестиваго
корене царскаго радоуися царское благо
ридие поружена ш е свя а ты мо
крещениемо помазане ное свя а ты
мо доухомо радоу и и и ся
радоу и и и и и и и и и
и и и и и и и и и и ся
а а а а а а а а а а
а а не злобивы и агнече непаведно

заклянныи. што врага в скоупѣ и злаго ра
ба и сего ради точиши бого дарованнаго
ти чюде со нечестиваго приходящимо
свѣрѣпо тѣ ме е е же благорде
ныи царевиче димитрие непрестаимо
ляся христоу богоу сохраничти средни
ка твоего царя нашего и твое отече
ство игра до и люди што враго вѣ
нена вѣ те но. Насти. Сла. сла
Придѣте веси роусти и наруди хри
сти и ме нитое ста до богослуже ное
крестоносни и царие благочестивии и со свя
тители же и кнѧзи бого богазни вы ми
и все и свѧщеныи сиборы и со все наруды
ми множе ство ме воспоимо христа спа
са прославляющаго святы ихо свои хо
ся коже и сего солнеца свѣтелаго благоро
днаго царевича димитрея от млады ихъ

но готѣ крѣпко доушнаго побозѣ во ѡ
роужника поборника благовѣрию заступ
ника и помощника ѿ течества своего
емоу иже святым его именем дерзну
вшаго нарещи кѣ ерустрига гриша ере
тикѣ и царествою ркиволкѣ восхити
воше злаго прелестника и врага церкви
божию силою божию побѣди воша
го пришествия ради святыхъ мо
щей твоихо воцарствоующи и гра
до его же в помощь призвавша непреста
нно вопиемо ѡ ѡ ѡ и первомоу
ченикомо сострада лче благородныи
царевиче димитрие моли христа бога
такова а го бесчеловѣчества избавити
и спасти доуша наша. На велицеи. Вече
Нагдиво. Гла. и. Придѣте но ѡ
во пристѣщении людие давы дески боже

ствеными пѣснеми но о о ва а
а го страстотерпеца восхвалимо то и бо
и то младенества восмолѣти еме во
зрастѣ яко агнѧ незлибиво неправедно
е при имзаклениe ѿ неправеднаго
властолюбца и злаго раба моуже оумны
мо смыслимо и благонадежным оупо
ванием непоричноу жертвоу предло
жи себе богови но ѡго оубиз злаго господо
оубиица соудобижии постиже и непра
ведное его царество разроушися от зла
го прелестника и врага божия побѣжде
но бысте мы же вѣрении возопиемо и
ѡ ѡ ѡ страстотерпече великии ца
ревиче димитрие христоу молися
сро дникоу ро. сру о о о о
о о дникоу твоемоу царю нашемоу
великомоу оу князю алексѣю на вра

гн̃и ѡболѣнне да-ви̑да̀тви̑ испа̀сенне
дꙋша мо на̀ши̑мъ. Йи̑ кѡнє́цъ
дꙋша мо нашимо. Йи̑ нѣпе. Придѣте
нѣпо̀ присѣдѣщѐнни̑ люди̑ дашы̀ дѣши
бо҃ѣ стѣны̀ми̑ пѣснѣми̑ пѣнїѐмъ
стоте́рпца посхва̀лило то
ибо̀ шгнѣва̀ дне́вшїа посмо̀лѣтвне
ми̑ позрѣ́стнѣ нашѣ̀тна̀ незло̀бїѣ̀ нѣпо
пѣ̀дно̀е прїѣ́мло̀ зашѣ̀лѣнне ш̑тѣ̀ нѣ̀ пре
пѣ̀дна̀го пла̀стѣлю̀бца и̑зла̀то̀ра̀ка мо҃
ѡ҃нѐ ꙋмны̀м слы̀слѣмъ и̑ бла̀го надѣжнꙋ
ны̀м ꙋпова̀нїемъ нѣпрѣ̀ткнꙋ̀ѣ̀ртнѣ
прѐложи̑ѣ̀ сѣ бѣгѡпи̑ нѣшно̀го ѡ҃ѣ̀ зла̀го
госпо̀да ꙋбѣ̀ ищꙋ̀ сѣ̀ да бꙋдꙋ̀ни̑ пѣ̀ш̑тнѣ
и̑нѣпа̀пѣ̀дно̀е ѣ̀го̀ цѣ̀рствїе ѡ҃зрѣ̀ѣ̀шїса
ш̑тпо̀зла̀го прелѣ̀стнѣ̀ца пѣ̀ла̀ бѣ̀ѣ̀нна
пѡбѣ̀ждѣ̀нъ бꙋ̀ѣ̀ѣ̀ мы̀нѣ пѣрѣ̀ди̑ и̑ нѣпо̀зо
пѣ̀ло ш ш ш стѣ̀а стоте́рпце пѣли

сни̑ цѣ̀рѣ̀вни̑ѣ̀ дн̑ митрїѐ хрїстѣ̀ѣ̀ѣ̀ мц
лѣ̀ѣ̀ сѣ̀дни̑ѣ̀ѣ̀ѣ̀ тво̀ѣ̀ѣ̀ мо҃ цѣ̀ѣ̀ѣ̀ наше
мо҃ цѣлѣ̀ни̑ѣ̀ѣ̀ мо҃ ѣ̀ѣ̀ѣ̀ надѣ̀ю и̑ма̀ рѣ̀ѣ̀ѣ̀ на
прѣ̀ти̑ ш̑долѣ̀нне да-ви̑да̀тви̑ испа̀сенне
дꙋша мона̀ши̑мо. Нали̑тїи. гла. Сла
ѣ҃ѣ҃ѣ҃ ѣ҃ѣ҃ѣ҃ ѣ҃ѣ҃ѣ҃

тна и врагом ѡдолителна и и спа-
сти доуша наша. Инъ перевод.

На а а ко много цѣнено мироу
христоу богоу кровесвою принесли еси
ѡтонего же мздоутвоего страданиѧ
приѧло еси вѣнеце неплѣнныи дѣви-
ствиемо. свѧтаго доуха чюдо дѣеши
неисчестна ѧ чюдеса свѣрою комногоцѣ-
лебно моути грѣбоу и сего ради вопиемо
побѣдоносче благорѣдныи царичеди ми-
трие мили непрестанено христа ѡтче-
ствоствое во благоденьствии оустрои-
ти и сердни ка ство его само державно-
го царѧ нашего великаго кнѧзѧ и мѧреко
много лѣтна и врагом ѡдолѣние и спа-
сти доуша наша. Настиж. Слав. Глас ѕ.

Радоуисѧ и веселисѧ преименитыи гра-
до присно царствоующи и мощва изра-

сти. вы и таковаго благорѣднаго стра-
стотерпеца. приизшедшаго ѡ
ѡтца рѡсихо чре. сло благочестиваго
царѧ и великаго кнѧзѧ иванна ѡтсоущ-
матерню младенчешим незлобием и
моуже оумнымо смышление мебогом
ѡтдоуша возлюбившаго бижествены
ми вѣнии. и ищеркви божии тщани
еме бого любивоую доушоу свою пристѣ-
ти во милостинѧми и нищелюбиеме
свѣтло оукрашено. его же бого оугодно
моужитию позавидѣдь ѧ волѣ поздви-
же на него оуготованнаго себѣ со соуда
злаго властолюбца и гоубителѧ борисѧ
онже на оучениемѣ ди. ѧволимѣ закла-
се благородна со ѧ а а а а
а а ко агнѧ незлобиво носи оубо
неповинно закланны и на небесѣхо царе

ствоу еще азаклавыи его повѣки моу
читсѧ вге е нѣ ѡгненеи но оубо бого
любивыи побѣдоносче христоу мѡ
лисѧ помиловати царѧ и люди
и спасти доуша наша. Ѝ нѣ перевод.
Радоуисѧ и веселисѧ преименитыи
градо присно царствоующи и москва
израстивыи таковаго благорѡдна
го страстотерпеца произшедошаго
ѿ царе шихо чресло благочестиваго
царѧ и великаго кнѧзѧ иванна ѿ тсосцу
матерню младенческимъ незлобием
и моуже оумным благо смышлениемъ
бога. ѿ тодоуша возлюбившаго боже
ствеными пѣнии и цѣркви божии
тщаниемъ бого любивоую присвѣти
вою доушоу милостынѧми и нищелю
биемъ свѣтло оукрашено его же бого

оугодно моу житию позаповидѣвы
дь ꙗволѣ воздвиже на него оуготова
ннаго себѣ сосоуда злаго властолюбца
и гоубителѧ вноже на оучением диꙗво
лимъ заклаего благородного ꙗ а а
а ко агнѧ незлобиво но си и оубо не
повинно заклаенныи на небесѣхо царь
ствоу еще азаклавыи его повѣки му
читсѧ вге е нѣ ѡгненеи но ѡ оубо
бого любивыи побѣдоносче христоу мѡ
лисѧ помиловати царѧ и люди и спа
сти доуша наша. По н мѣ ѯ а мѣ.
стра. И ѯ и змладенества изгна
но бысте земенаго царества но небесе
номоу царествию ѿ бога сподо
бисѧ и нынѣ благодатены и дарѡ ѿ по
двиго положника христа совершено во
спри имо неѡскоудено и еточаеши ве

весѣмо исцѣленіе и сего ради заклано
бысте ꙗко агнѧ несотворивъ зла никоего
же ни сопротивисѧ сопостатоу своемоу
но ꙗкоптенець послѣ доуго заколенію
его и и ны нѣ со ангелы ликоствоуѧ
христоу димитріе молисѧ ꙗко да ми
лостиво боудетъ намо вдеже не страшна
го его пришествиѧ. И нѣ перевод.
Изъмла денества изоглано бысте земь
наго царества но небесномоу царестви
ю штобога сподобисѧ и нынѣ благода
тныи дари штоположникса христа сове
ршено вострии мо нешкоудно источае
ши весѣмо исцѣленіѧ и сего ради заклано
бысте ꙗко агнѧ незлобиво несотво
ривъ зла никоего же ни сопротивисѧ соу
постатоу своемоу но ꙗкоптенець послѣ
доуѧ заколенію его и нынѣ со ангелы ли

о подвиго

ковствоуѧ христоу молисѧ димитріе
ꙗко да милостивъ боудет намо вдене
страшнаго его пришествиѧ. Нахва.
Глава. Гла. И. Придѣте де не се
собори роустии и видите незлобиваго
го агнца заклаенаго непови нно побѣ
доносца димитріѧ ты оубо погрѣбѣ
положено бысте ꙗ а а ко мертво
доуше ꙗже на небесѣхо со ангелы и
смоученики ликоствоуете ꙗко
живо ꙗ а ко же свидѣтельствоуе
те нетлѣнено ѡбрѣтше есте свято
е тѣлу его и бугодарованныѧ его чюде
са емоуже поюще возопиемо страстоно
сче христово димитріе смолебники при
емо ангелскиѧ лики и моученическимо
лисѧ пресвятѣи трьицы вѣрено
чтоущи мотѧ благовѣрно царю нашемоу

здравие дарувати и направити ѡ долѣ-
ние испасти доуша наша. И нѣ перево
Придѣте де не се роусти и собири и
видите незлобиваго ангеца заклан-
ного непобиенно побѣдоносца димитрия
тѣлом оуби погребѣ положено бысте
ꙗкомертво доуше сожде на небесѣхъ
со ангелы и со моученики ликствоуѧ
ꙗко живо ꙗкоже свидѣтельствоуетъ
и бого дарованнаѧ его чюдеса емоуже
поюще возопиемо страстоно ѡ сче хри-
стоводимитрие смолебники при имо
ангелешиѧ лики и моученики молисѧ
пресвятѣи трицы вѣрно чтоуще моу-
тѧ благовѣрно моу царю нашемоу имѧ
реко здравие дарувати и направити ѡ
долѣние испасти доуша наша.

Димитрию цр҃вчю. Нама. Ве. Нардиво

слава. Глась. ѕ. Возсиꙗ де не се
памѧте твоѧ бого приꙗтне вонеиже
бого дарованы мити чюдесы доуша и
тѣлеса присвѣщаеши вѣрныхо любе-
зено припадающихо ко цѣлобоносному
ти грибоу и мно желанныѧ твоѧ мо-
щи радостено цѣлоующих тѣ меже
хвалами псаломески вопиемо рекоущи
радоуисѧ святаѧ ѡтора сле бо голюби-
ваꙗ пиродившаꙗсѧ и то благочести-
ваго кирене царешаго радоуисѧ царешко
е благородие порученое святым кре-
щениемъ помазанное святымо доу-
хомо радоуисѧ незлобивы ангеце
неправедно заклянныи ѡ то врага вку-
пѣ и злаго раба и сего ради точиши бого
дарованнаꙗ ти чюдеса не и зъ етнаѧ
приходѧщи мти свѣрцю тѣ меже бла

12
ш

ДИМИ

ГО СИ ДНЫ И ЦАРЕВИЧЕ ДИМИТРИЕ НЕ ПРЕСТА
И МОЛИТВ — ХРИСТОВОГО ВОИСТИНУ СОХРАНИТЕЛЯ СРЕ
ДИ НАШЕГО ЦАРЯ — НАШЕГО ИГУМЕНА
ЧЕСТНОГО ГРАДА ПЛОДИ ИСТОЧНИКА НЕНАВИСТЕ
НЫ. Настн. сл. Глас. 5.

Пріидите вси народи христіани христо
ПЛЕНИТЕЛЯ СТАДО БОГА СЛОВЕСНОЕ ПРЕСТО
ЛЕНИЙ ЦАРЯ НЕБЛАГОЧЕСТИВИИ СОВЛАСТИ
ТЕЛЯЖЕ ИЗНАЗИ КОГО ВИДЕВШИИ ИЗЫДЕ
ШЕСТВАЩЕННЫЙ И СОБОРЫ СОПСЕ НАРОДЫ МОЛИ
ЧЕСТВОМЕ ПОСПОЕЛО ХРИСТА БОГА ПРОСЛА
ВЛЯЮЩАГО СВАТЫХО СВОИХО
ШЕСТВИЕ ИСТОГО СОЛНЦА СОПУТЕЛАГО И БЛАГОГО
ДНАГО ЦАРЕВИЧА ДИМИТРИЯ ШТОМЛАДЫ
ХО НОГОТЕПЕРЕПЛО ДУШНАГО ПОБОЗЪ ПОШЕ
СТВИЯ БЛАГОВЕРЕН ЗАСТУПНИКА ИПО
МОЩНИКА ШТЕЧЕСТИВ СВОЕМОУ ИЖЕПА
ТЫ МЕГО ИМЕНЕМ ДЕРЗНОВЕНШАГО НАВЕЩИ

ИЗОБРАЗИЛАВ

ЦРЬСКАГО

СЕБЕ ВЫСТЕРГАТЕЛЬНИКА ЕРЕТИЦЕ ЦАРЕТИЦЕ
И ДЩЕРЕ ПОЛЬЗЪ ПОСХИТИВША ЗЛАГО ПЕЛЕ
СТНИКА ИЗВЕРАЦЕРКВИ БОЖИА СИЛОГО
УМЕЕТО ПОБЕДИВШАГО ПРЕПОСТОИА ВШИ
СВАТЫХО МОЩЕЙ СВОИХО ВОЦАРЕСТВОУ
ВЩИИ ГРАДО ЕГОЖЕ ВПОЛЬЗОЩЕ ПРИЗВАВО
ШЕ НЕПРЕСТАННО ВОПИЕМО Ш Ш Ш
И ПЕРВОМОУЧЕНИСОМО СТРАДАЛЕЧЕ БЛА
ГОЧЕСТИВЫИ ЦАРЕВИЧЕ ДИМИТРИЕ МОЛИТВ
СТВОГО — ТАЩОВАГО БЕЗЧЕЛОВЕЧЕСТВА
ИЗБАВИТИ ИСПАСТИ ДОУША НАША.

В ТАГОСЕЛИЩО МНИШ АРТЕМИА. НАГДИ
ВО. СЛАВА. ТЛА. В. РАЗОУМЕНАГО СВЯ
ТИТЕЛЯ ОТЦЫ АРТЕМИА ПОУЧЕНИЯ ТАИ
И ВЛИЧИЛЕСИ ЦАРА НЕБЕСНА ИЩЕЩИГО МОУ
ЧЕНИА СВОЕГО ЦЕРКОВНЕ БОГОУ ШТЕЖАТИ ПРОТИВО
ТИВМЕ ИПРИЯТЕЛЮ ДАВИ ИСЦЕЛЕНИА НЕШЕДОУ
ДЕНО ИСЦЕЛАТИ НЕДАТИ ОБЕРЕЮ ПЕНТИЦА

96

ющим крацѣ мощеи твоихо. Крстобо
Егда нексверная агница. Настиж. Слава Слава
Похристѣ законенно постраждаво арте
мие и со земены ими царемо разоумно
го низложиво врага достоино прия
лоеси штострасто положеника спасавѣ
неце иныне на небесѣхо со ангелешими
радоуешися чины вышенаго свѣтоли
тия наслажаяся ясно и три постасно
моу и первомоу свѣтоу причащаяся ѡ
билено тѣме и мы благовѣрнии людие
и любоу моученицы пѣснеми вопиемоти
радоуешися адамите непобѣдимы
и доушею и крѣпокии щроуже ничехри
стово радоуися и желести и долести
и потребителю истинены и поборенисо
свѣтелыи помолися господеви и насо
сожитиеме боголюбивыма стобого по

лоучити деснаго стояния оупрестѡ
ла величествия его. Крстобо видящи
тя распинаема. Наоу. Настиж. Слава Слава
Дне е е е е сь вселенная вся
страсто терпца присвѣщается зарями
и бужия церкви цвѣты оукрашаемы
артемие вопиетти оугодничехристо
стово и предстателю теплыи непре
стаи моляся ѡ рабѣхо твоихо. Крстобо
видящи тя распинаема хе. Прпбнаго оца
иларионавеликаго. Нагдиво. Слава Слава
Ѿ тоюности твоея нося совершения со
мысло подлаживо себе иларишне ярь
моу христовоу и житию поревнова во
антония божественнаго равенами мѣ
рами добродѣтелеми подобяся источи
лоеси плоте играющоу якожребя яко
полза доуши повиноути пощения тече

ние кончало еси ибо преблаженныи и
тече чюдотворече богоносе памятство
ю творящи имо присиѡчищение и вели
ю милость. Кртобо. На древѣ крестнѣ
Настих. Слава. Глас. и.
Доуха святаго исполнено было преподо
бены и ларишне бѣ ю вежия козни
проклято крестоме вошроужиноса и на
не оу оу повано веса недоуги слово ме
исцѣли доушевныя бо страсти и тѣ
лесныя веса болѣзни того молитвою
ми христе посли на мирѡ ꙗко человѣ
ки любецъ. Кртобо. Ѡница неѡвернаа
Наоу. Настих. Слава. Глас. в.
Тихое твое ѡтече и чистое житие ви
дѣво христо со кротко и молчалено ѡби
теле сотворяете вотя и бысте жилище
божествено и того ради соангелы на не

бесѣхо водворяешися блаженне.
Кртобо. Єгда неѡвернаа агница.
В той же днь принесение мощей иже
во стыхъ оца нашего Иларионa еппа ме
глинскаго. Навел. Вечер. Нагди во.
Слава. Глас. ѕ. Архиереѡмо похвалоу
и священнымо весѣмо оудобрение и ко бо
молитвеника непрестаема источни
ка чюдесемо преизоѡбилова не денеселю
бовию сошедошеся святителя Иларишо
на восхвалим и честныя его мощи ѡбы
стоꙗще благодарственная томоу при
носимо глаголюще радоуися святите
лю Иларишне свѣтилниче пресвѣтлыи
изаряꙗ изрядное твое достоꙗние пра
вославнаго же царя и люди ѡни хоже
не престанено христоу молися мирно
житие даровати да весичестеное твое

пренесение любовию оублажаемѡ и мо
лимося молиспасти доуша наша.

Настих. Слава. Гла. и. Градоѡсвя
тися и народи благословишася и церкове
первородены хо доухо мелико ствоуе
те во принесении честены ихо мощеитво
ихо святителю иларишне сонароды во
пиюще ты мя крепосте и оутвержение
ты моя доброта и тобою ся хвалю моли
спастися весѣмо и желюбивию всемире
ное твое принесение присно славящихо.

По. н. мѣ. Ѱалмѣ. Стра. Гла. ѕ.

Еще ѡ тоюнаго возраста богови и священо
н. на бывоѡ тоюности богови ѡ священо бы
во святителю иларишне премоудрости
рачителе бысте тѣмеже и потщался еси
тлѣнеными вѣчнаго стяжати живо
та воздержания браздами себе бло

бложиво и плоте поработило еси доухоу
тѣмеже и почестне мти преставлени
и ѡ небесеными сѡвокоу пляса и ся ли
ко стоянии и хоже житию еще во пло
ти сыи поревновал еси и христоу емоу
же ѡ тюности послоужил еси молиспа
стися весѣмо и же честное твое при
несение пѣснеми присно славящихъ.

Нахвал. Слав. Гла. и. Доблестиство
ихо препудобене отче плодо присвѣти
леси вѣреныхо сердеца и тобо послоушаво
бесчисленнаго твое госмирения и тертѣ
нию не дивитеся еже книщимо тихѡ
сте скорбящимо оутѣшение всѧ бого
лѣпено наоучил еси святителю ила
ришне и ныне не оувядаемымо вѣнцем
оувязеся молися ѡ доушахо нашихо.

И же во стыхъ оца нашего аверкия еппаера

полшаго стыхъ. Ѯ Широкъ йже по вѣкъ
Натѵ҃нцо. Слава. Тлв. Г҃. Ѻ҃тперегѡ
преподобнѣ не пещалѧженне дѣтелнаго
добродѣтели. ѹгодниче христово дерзнѡ
е прилѣжнѣ мо присѣщавъ ѹмилнѣмо на
постолѣшнѣкѡ достойнѡ бывъ дарѹѥ.
спасов слоужа ѡ҃нгелы непрестанѣмо
моли нѣкасѣтн ѡ҃тъ печалнаго прѣщенн
та душа наша. Христово оружие сѣцетное
прѣдѣ петрѹа. Ѯ стаго апла йсопасѣ
тѣлна подлоти. Натѵ҃нцо. Слв. Гл҃ Ѕ.
Перѣшнѣ мученика спа тѣлестна.
обѣщасѣлнѣсѣ спасенно мученичѣ по
постолѣ напѣлнѣ бо цѣрквенѣмѣ прѣдо
стоѧ бг҃ослѣша прѣподобнѣ дѣлнѣсѣ тво
реца сѹщаѥсѣмѣ тѣмѣ штонюдѣн
сѣержено ѡ҃неѣстены и тертого сподоби
сѧ ѡ҃нитн богоу братѣ и сашѡе христѣ

богомили спастисѧ дѹша монашѣмо:
Христово. Видѧщи тѧ распѧтнаемаѧхѣ
И нѣ перѣпо. Ѯ рѣшнѣго мученика спа тѣ
телѣщѡ ѡ҃ногастилѣѣ спѧщенно мучѣ
ниче и апостоле напѣлнѣ бо цѣрквенѣмѣ
прѣдстоѧ бг҃а слыша пропѣ дѣлнѣсѣ
твоѧ реца сѹщаѥсѣмѣ тѣмѣ штонюдѣн
сѣержено ѡ҃неѣстенѣмѣ чертогѡ сподоби
сѧ бг҃оотѣ братѣ и сашѡе тогомоли спастн
сѧ дѹша монашѣмѣ. Настн. Слв. Гл҃. Н.
Перѣшаго пастыѧ хр҃а стаго братѣ быв пѣ
пѣ именнѣцо иподоба столѣхѡ подобѣное
ѹже зане сомертѣ подлюбилоѣсѣ и лавѣ
нига неоутны дѣлатѣсѣ и тапѡе слаще
не тогомоли непрестанѣно спастн дѹша
наша. Христово. Шапрѣтожѧдена. Нака
Слв. Гл҃. А. Ѯ ошѣгнѣ нѣ зари бо
ѹжестѣвенаго дѹха прѣсѣтѣ и ѡ҃тца бла

гочестителю написа сожестоньство ре
вниителе вѣатого сподне и нашае тѣлеѧ
нарѣзоу та законоу гсѧ сѧ ченна нашо дро
но дрѣвле десте ниша шславе милости
ю вѣатаѧлен нмо тогоу бомоли а по
столе слашене спасти дѹша наша ..

Вертобо. Сѧполѣнна непрѣпѣдногоѯе .

Вѣтоиже днь стаго и бѧже ннаго оца на
шего и гаѳоила боропицкаго нопа гочодотво
ца и же намыѣть рецѣ шѣлѣнїа гонопа
гада по прицѣ . ρїѕ . принесѣна бысѣтьна
нрѣ вборонѣчи олѣтто . ЏЦМЅ . Напе .
Пеѣ . Наѓдисо . Слава . Гла . А .

Ѹ ребѧ же не цѣтуе нашь иѓаѳоше . бла
годатїю божествное нагодоухаѓкѣлно .
оѣгда испоѣаеши нцѣлѣнїа сѣброго
прѣпѣвнаго цѣлмо щрацѣ мощеи тѣоихо
гоже прѣнѣто цѣтопѣсѣхо цара хрѣнѣвбо

га его ждѣтелю доухи лакиѣтыѧѣть
человѣцѣ цѣтогонаеши нцѣлѣаеши сѣтѣ
сѣтѣ нецѣлѣныѧ прѣчѣнѣцѣаеши . тѣ
рныхо сердеца блистѣание мо чю дестїоно
сѣ цѣшнѣли желѣи нынѣ нанебесѣхо
подобраѣшисѧ бого моу дѕе . и радости
неизреченныѧ наслажда ешисѧ тѣлѣнѣке
денеь празденоу ющи мо пѣ нѣенне тѣое
мо ш ли молѣмѣтисѧ моли тѣамѣтѣо
имп . дѣецѣати христолюбѣиомоу цареѧ
господарю нашемоу цѣлѣномоу шнѧзтои
мѣреѣ насопротѣвныѧ дѣаги пособне
имѣри мѣрѣши испроси инадежащихны
шѣрьеи дошѣепныхитьлесных спасѣте
и шобиди молѣтѣамѣси . Налѣтѣ .
слава . гла . А . Доухоѣного благодатѣ
ю ѣтоемлеши недаѓги страстей ищ
тогонѣши доухилакѣаѣыѧ нцѣлѣаеши

страсти неисцѣлныя и яко ве всесло
вене и просвѣща еши сердца вѣреныхо
бласстании чюдество ихо тѣмже де
не се гласы немолчеными вострѣваем пре
свѣтлаую и свѣтоносную памятетвою.
Иннѣ. 6о. Гла. Тои. Радуися мо
рие бра ко неискусная мати божия бла
гословенная радуися святыи и кни
то новаго завѣта радуися радосте
и веселие неѡскудное всѣм скорбящи
мо господе стобою. Настиж. Гла. Гла.
Ѕ Возсия де е не се пресвѣтлое торже
ство утече богомудре и яко пе ты бо
и то мла денества богови прилѣпися и
того стопамо послѣдовалое си мире
ски и мятежь аки ноужное пристани
ще преплылое си и нынѣ на небесѣ хоцы
на рествоу еши мы же покланяющеся
дѣвы

мощемо твоихо вѣрено и тодоуша хри
ста славо сливимо иже да а вшаго на
мо тебе те пла молитве ни какобо
гоу ко немоуже за ны молися ѡстоущи
хо вѣрено и празденоующихо твое пре не
сение спастися доушамо нашимо.
Иннѣ. 6о. Радуися закона исполнение.
По н мѣ. Ѱалмѣ. Стра. Гла. Ѕ.
Придѣте весилюдие хвалоу принесемо
блаженномоу вопиюще сицѣ радуися
пресвѣтелыи столпе просвѣщася на сочю
десы свѣтлостеми радуися ри ѡ
сныи ѡблаче пламене погашающи страсте
и и урошающи вѣреныхо мысли радуи
ся вѣрномоу царю нашемоу подати по
бѣды на поганыя враги и оумирити
мира и спасти доуша наша. Нахва.
Гла. Гла. Ѕ. Придѣте веси велика

ка́ковоубо

каго нова града народи сошедоше ся возве
личимо христова рачителя сенбо из мла
да плоте покори доухови и пого сподни мо
стопамо изволи ходити на земли же
стокожитие показа ангелы оудиви и
бѣсы оустраши и человѣки просвѣти
ко немоуже сице рецемо радоуися те
рпѣливы и доушего иже оставити тлѣне
ное моудрование и приемо не тлѣнены и
вѣнеце радоуися свѣтилениче много
свѣтелыи и ко богоу молитвеничете
плыи иже [illegible] на говрага до конца
подногама стерлоеси радоуися пре
дивныи и гакове небесены и человѣче зе
мены и ангеле и ныне на небесѣхо царя
христа и немоуже заны молися и иже
вѣрию и любовию празденоующихо твое
честное пренесение спастися доушамо на
шимо.

[illegible]

в тагомника арефы и дружины его.
Нагдиво. Слава. Гла. д. Пѣсне ми
пастыремо старѣиша денене вѣрении
единомыслено по ѡ чтемо арефу славена
го содружиного своего гакоѡбличилое
си царя безѕа коне но вавоше и кровие про
лиѧ за христа и повѣданиемо тѣме
и ѡгнены и ублако попаляя на лице земь
ли и ѡбличаѧ безѕа коненико нечестие
тѣме христе боже иже своя страсто
терпеца оукрѣпиво ко твоемоу славо
словию и насо спаси ѧко весѣхо владыко
и то и коусо и корбеи молитвами свя
тыхо твоихо. Кртобо. Огньца и па
тыря ѧкоо узрѣ. На стих. Сла, Гла. и.
Лоукавое и невѣрныхо зло совѣтие евре
ишие про разоу мѣвоше дерзостию доу
ховеного и христѣ пострадати подвиза

стеся ꙗко бо древле по законѣ иже штое
гипта сопасоша а го вопоустыни про
гнѣваша и того крестоу ѡсоудиша тако
и нынѣ васо дѣломо слово приидоша не вѣ
рствию поревно вавоше на сожжение
игню предаша выже коупно моудреному
жески терпѣниеме пострадавоше стра
шениво моученицѣхо показастеся де
рзновение и моуще ко богоу молите ѡ
то прегрѣшении лютыхо избавитися
доушамо нашимо. Кр҃то бо҃. Чтозримо
Кє
в тыхъ мнѣнѣ и нотаре и маркиꙗна
и мартиꙗ. На гдиво. Сла҃. Гла҃. а҃.
Оученицы и наслѣденицы бывоше еди
но соущеныя трьица проповѣдникоу и
сповѣдникоу и снимоше и гоними бла
женнии мечноую смерте приꙗста ере
тическаꙗ зыка болие произволивоше тѣ

ме моученическими вѣнецы оукрасиво
шеся ѡ то бога. и дерзновение при имоши
молите избавитися и то бѣдо чтоущи
хо памятеваше. Кр҃то бо҃. В воего агнь
ца агница. На стих. Сла҃. Гла҃. г҃.
Разоумении церковени и свѣтилницы
и троицы поборениц маркиꙗне и мар
тирие щитоме вѣры ереси низложиво
ша и православиꙗ свѣтоме мира просвѣ
тиша па а влоу повиноующеся ровено а
постолоу. пастырю и оучителю истине
ныхо повелѣнии ариево и несториево ни
зложиша раздѣление савелиево и кевти
рово слитие и то ражающе трьическое
бого словяще единество и то дѣвыво
площешася бога во двою соущество еди
наго христа благочестено. всѣмо вовсѣ срца
вати все хвалении приповѣдаша тѣме

вѣнец побѣды снебесиприѧша богогла
сении просѧте намо велиѧ милости.
Кртобо. Ѡружие прои де срдце твое.
КS В таговеликомниска димитреѧ и воспо
минание великаго трусѧ. Намал. Вечер.
Нагди воз. Слав. Глас. Денесе вселеннаѧ
всѧ стостотерпеца лоучами просвѣща
етесѧ и божиѧ церкви цвѣты оукра
шаема димитрие вопиете ти оугоде
ниче христово и застоупениче теплы и
непреста и молѧсѧ за рабы своѧ.
Настих. Слав. Іннѣ. Глас. В.
Дѣло благолѣпеное дѣваѧ порожде
ствѣ прижитие богослово человѣче
естество имы и ѧвлѧѧ невещественаѧ. Навел. Вечер. Слав. Глас. S.
Денесе созываете насо страстотерпеца
всемиреное торжество придѣте

оубо празде на любецы свѣтло празднꙋ
имо памѧте его глаголюще радоуисѧ
иже ризоу нечестиѧ ѡтоверго вѣры
ради помоуже ство же доухо вено ѡбо
лко еси себѣ радоуисѧ. оупразднивы
и злодѣи ства чюжаго силого вданного
ти цтединаго бога ра доуисѧ про
бодено моти ребрѡмо блаженноуго стра
сте доуховно. намо воспи савѡ хри
стовоу егоже моли страстотерпцемь
оудобрение димитрие избавити насѡ
видимы хо и невидихъ враго и спа
сидоуша наша. Ро видимыи и и и
хо о о о о и неви и и ди
мы и и и и хъ вра а а а а
а а о го о о о о о. Іннѣ
Стотебе неблажи. Налитіи. Слав. Е.
Стецемосѧ вѣрою и любовию возопи

емо празднеству нашего и воспле щемо рок
ка мавеси в настоящее торжество перво
начальника нашего и воинства небесна
го да веселятеся и прободошаго за прободе
наго копиемо царя и бога и гордыню лиеву
низложиша дерзостнѣ дачю дитеся зе
мля же и море свѣтлаго свѣтильника
преславны ми знамениеме подолгоу дово
схваляютеся юнни и юности ѡбоузда
теля и же во старости жезло и же во бѣ
дахо предостателя нищимо убогатите
ля и же во благошествии стрцителя
поборенника воини и же во поучинѣ сопла
вателя совесѣми своего твердаго побо
ренника градеселоу нескии молящеся сице
рецемо. преславене димитрие варя и изба
ви насо ѿ тоже сякия ноужа и спаси рабы
своя молитва миси. И нынѣ. 6 а. Вострѹ

писанниколе. Настиж. Слава. Глас. И.
Имяше божественая твоя доуша и непо
рочена славны и димитрие небесенаго иеро
салима воселение его жестѣны во пречистѣ
и роуцѣ невидимаго бога воспитаютеся
имѣет же всечестное и страстотерпче
ское твое тѣло оутвержен ноу со сию це
рковеназемли убителе не сердомы хочю
деса недоугомо утогонение вносоже при
тѣкающе исцѣление приемлемо сохра
ни всехвалене тѣме величающе градоѡ
тсопротивны ихо совѣто дерзновение
имѣя кохристоу та прославлешемоу.
И нынѣ. 6 о. Слава. Тои. Радоуися и ве
селися мати божия красоуися и ликоу и
во глаголоу гавриловоу себо царе твои сто
бого нынѣ бысте паче слова ѿ плоти твоя
плоте бываете дѣиством святаго

доуха радоуися ѡбрадованнаго благосло
вено прозябение твое. мо ножествоще
дрот. источаеша ся ко бого. По. н. мѣ.
в тра. Гла. ѕ. Днесь созываете. Нахва.
Слава. Гла. д. Ѿ же копиями наслѣ
довавоши спасены хоребр. благодате
прободеныхъ копиемо. что ни хоже намо
источаете спасо жи вотеныя и нетлѣне
ныя воды димитрия почтеемо премѵ
драго. по оучении хо и вѣ нечениса вомѵ
чениць хо иже кровию ксончавоша стра
адания течение и чюдесо просиявоша
весемоу мироу ревнителя владычена и
милостива нищелюбиса множицею
же. што многихо бѣдо золоихо селоуга
ны застоупаша. егоже. и лѣтеноуго
па. мяте празденоующе. слави. мо
христа бога дѣиствоующа его ради.

весѣмо исцѣление. и нынѣ. бо. с тагo
мениса нестора. к ртобо. тя пригвожде.
В тойже днь память блгоѣрнаго и
хрстолюбиваго кнзя андреа смоленскаго
и переславскаго новаго чюдотворца.
Навел. Вечер. Нагди во. Слава. Гла. д.
Приидѣте всиѣрнии граждане согласно
оублажаемо псалмо пѣниемо блаженна
го. и преподобнаго отца андреа бого
моудраго кнзя смоленскаго достоино
почтемо. еже бо из млада подвизаво
ся вдобродѣтелехо прилѣжно и явился
еси сосоуда святаго доуха и нынѣ то
чиши намо непрестанно многое исцѣле
ние божествено и распространилое си
свои градо и сохранилеси божественым
свѣтом ѡсиявая свѣроюти приходящи
мѣ к честнымо мощемо чистѣе и блобы

за ема утѣжи во носных мощетвоих ины
не припадаемти вѣрою просвѣтиня
со помышления испаси доушанаша.
Настиж. Слав. Глас. и. Вси православ
ни и людие всегда молять христова
годника богомоудраго князя андрѣя бо
жественаго свѣтилника смоленскаго и пе
ре а славскаго чюдотворца роуски мо кня
зе мо великаго помощника воздержани
ю наставника терпѣниго столпатве
рдаго пристотѣ сокровище смирения
рѣкоу независтеноую нищимо оутѣ
хоу странны мо неоскоудны и подате
ле наполнися христовы любве и гавил
сяеси воистиноу врачь весѣмо скорбя
щимо и велможам бысть наказательми
мнихом наставника и ныне вѣрою
та блажимо и божественоую памяте

твою достоиначтемо. Пон. мѣ.
Ѱалмѣ. Стра. Глас. и. Вси народное
множество наставника тачтемо отче
нашь андрее то бого бо поуте соущи и пра
вый ходити познахомо блаженное си
гако христоу работаво и врагоу низложи
во силоу ангелом собесѣдниче и преподо
бны мо единокровне и праведны мо сни
миже молися господеви помиловатися
доушамо нашимо. Нахвал. Слав. Глас. ѕ
Придѣте роускоу христолюби воемно
жество цариже и князи и вси православ
ни и людие и ноки же и простии и вся ко
возрасто памяте святаго преподобнаго
князя андрея восхвалимо псалмы и пѣ
снеми и великое его чюдотворение оубла
жаемо преславно его житие по все
и вселенне и распространися пречюднаго

го его показа господе в роустей земли и бо
голѣпеное его чюдодѣяние яко солнеце
распростра ни ся на земли лоучами своими
сияя божественными повелѣни
и всѣх вѣрных сердца просвѣщая вѣро
ю совершающих божественную твоего
памяте благовѣрнаго князя андея роу
ссаго смоленскаго новаго чюдотворца до
стоино оублажаемо в бесконечныя вѣки
молитвося о спасении душь наших.

ІСИ

С стыхъ мнчкъ терентия и неонилы и
прпбнаго стефана савайта. Нагди воз
глава. Иннѣ. Бо. Крстобо. Что зримое.

В той же днь стыя великомнчцы параско
ви нареченныя пятницы. На мал. Вече.
глава. Гла. И. Весяко языко да подви
жется ко благохвалению прехваленыя па
раскови моученицу похвалами вѣнчаемо

законни бо дивлеством вашим и слабосле
женеского отположивше страсти
терпческих ради трудиво моучителя
врага низложила еси небесным и боже
ственным вѣнцем оукрасившися про
сит оухриста оужениха бога даровати
нами велию милость. На стих. Сла. ѕ.

Дарь пѣснеми да почтется христи
ва моученица подобает бо всяка хвала
и слава хвалами бо и сплетиши свои вѣ
нецтои не прекло ненеи соущи тверди
и многи моучителе и злобоу низложи
тѣм же болѣзнене стражоущи вопи
яше ты мы богди помоще господи
и не оставиме не. На велиц. Вечерь. Нагди
воз. Сла. Гла. ѕ. Ѡде сноуго спаса пре
доста дѣвица и страстите рпица и
моученица и дѣяна добродѣтелеми.

непобѣдимыми и преоукраше на масло
мо чистоты и крѣпиѡ страданиѧ и во
пиѡща ко немоу радостию свѣща де
ржаща и вонемира твоего тѣкохо хри
сте бо же ꙗко оуꙗзвена твоего любови
ю азо не отлоучи мене женище небесе
ныи тоꙗ молитвами посли намо всеси
лне спасе твоеѧ милости. И нѣ перевод
Одесноую спаса ꙗко же поетъ давыдо пре
доста царица и твоѧ доуша ꙗкоря стами
и спещрена ꙗкоря сны златыми иже
р твоу себе предоставилаеси господеви сво
емоу ꙗко кадило благовонно принеслае
си крѣпь плоти своеѧ моученице прехва
леная велико и менитаѧ параскевие мо
лисѧ и насо. Владыце христоу богоу да
спасетъ доуша наша. На литіи. Слав. Слав.
И. Ѕ и глаголет параскевие к моучителю вра

же нечестивыи гѣмоне че то бѣси
шися на дхристиꙗны ни царе ство ти
и то ꙗхо ни гладати разорихо но боу ими
словесы оувѣщати мѧ помышлѧеши а
азо тебе не брегоу ни тво ихо безоу ме
ны ихо глаголо плоти бо не щажоу за хри
ста моего за не и любит мѧ и царе
ство ми дароуетъ и ко не моу поидоу и то
моу боудоу невѣста и то и ме не спасетъ
и то роукоу враг мо ихъ и дароуете ми жи
вотовѣчены и. На стих. Слав. Слав. Д.
Богатество оуставлше ѡтчее хри стаже
ниха своего возлюбивши во истиноу сла
воу обрѣте моученица и богатество не
бесеное и вся молитвою и граждена и бла
годатию и роужием крестены мо по пра
лаеси моучителѧ тѣмже ангели по дви
гом дивѧщесѧ и глаголахоу па десѧ врагъ

Ґ Ц҃ѣмїи ѧпочтенїе҆ хр҃истова мо
ченица подобаетъ бо сѧ҃ма хваланїла
ва хвалами҃ко ѡплетшїи сконч҃ѣнїе
тои҃ непрестанїи҃ неѡгнбшнѣе рдѣи
многогмогчнтелю҃ моѥгѡ҃ѕлїѧ
тѣме҃ болѣзнена страдавше потща
ше тѣмъбѣди помоще тогоде҆ ѡне
ѡтпадшмене҃ Йпѣтрѣшо҃ ◎ ѡ҃ѣнна
ѡтаца҃ нашѧ҃ поѕт҃ѧдавшѧ пр҃ѣ до
тацарица҃ подоба҃ твоѧ рдѣмїи҃
испѣщрена҃ ѡпорѧ҃ѕнены҃ ѕлатцы҃ми ѡдѣ
рѣшов҃ себе҃ предѡтшадшлоѥм тогоде
пшѕоѥмов҃ сасо҃ѧдѣло҃ блатцѣѡ҃хѧнно
прѣнеслашѧ҃ хр҃истоѳпатнцѣова҃ моче
ница҃ пр҃ѣславнаѧ҃ пара҃ сѳ҃ѵнѣ҃ моли
сѧ҃ ѡ҃нашѧ҃ нспасѧдѣце҃ хр҃истабога҃
дастаст҃ дѡбшанаша҃ – По҃ѣ҃ лѧ҃ Ѱ҃ алт҃
ітра҃ гла҃ а҃ Ѕ ѡпышенилїи҃ чнслїи

ѵпѣнены҃ подѣѵе҃ нвѣ҃ нечнцадѣнна҃
мо҃ченица҃ парашевнѣ҃ хр҃истовабога҃
цареспотвеѵе҃ сѳ҃вѣ҃ѵи҃ подѧмѧнерѣши
ѳелнѳмилвсѣтв҃ – По҃ѣ҃ Ѱ҃ алт҃ ітра҃ Ѕ҃

Ѧ҃ ѵтесѵенїю҃ добрѣтшо҃ посѣлѡвши
сѧ҃ѵестѵена҃ нѧ҃вшесѧ҃ мѵѳѳпанїна҃
блатцѣ҃ царестѵоме҃ ѡтвранѣшїнскдо
шаг҃ послѣ҃ дѣвалаѕѧ҃ хр҃истаг҃ ѵрасно
со҃ добрѣтшого҃ пара҃ шо҃ – ѵнѣбагѣбларѣе
нна҃ – Нахвалѣй҃ гла҃ гла҃ а҃
Ѕ҃ нѣдѣма҃ любодѣѵо҃ хр҃истѣѵого҃
прѣлавнаѧ҃ болѣзнѣтѣлесенына҃ небрѣтла
ѣи҃ нѣѡбдѣтѣлѣ҃ ѡтпѣрѣмѣна҃ могѵе
шѣмѣ҃ разѳ҃ мо҃ме҃ мѣнѣшого҃ слабостѣе
ѡтпѣшанѣ҃ ме҃ ѡтпрѣтѣшо҃ вомна҃ поспѣѕ
нашѧ҃ нжѧдѣнѣ҃ пѣсѣнына҃ нашѣрѣ҃ ѳѳ
ѕыде҃ пѣсѣце҃ мо҃мочѣнна҃ денѣе҃ ѵза
рамѣ҃ прѣлавнаѧ҃ – Йна҃ гла҃ гла҃ ѕ҃

причтеся славная мира и ставлеши и
христа вожделѣвоши. Параскевие весе
честеная приси на мо мира и велия мило
сти. Наоу. Настих. Слава. Гла. д.
Крестоѧко и роужие державено
параскевие моученице держащи роуками
вѣроуѧкоущи тнадеждоу ѧкобронялю
бовь ѧколоуко моучителеи томление
побѣдивоши моужески и бѣсомоковарь
ствия оупразднилоеси божественого
силого. Вглавоуже оусѣкновена бывоши
ликоу еши и христѣ непрестаи молящи
ся и доушахо нашихо. На целованіи. Стра
Гла. ѕ. Посрамися лоукавы и враго
и тжены побѣжаемо ѧко прамятери
имѣѧ дерзновение ко грѣхоу и тдѣвы
бо родися слово отче неприложено и не
сказанено ѧко же вѣсть еди носамкля

твоу разроуши адамовоу и еввоу христо
собого вѣнчавыи достоино параскевиѧко
моученицоу и тоѧ ради дароуи. Христе
боже мироу и цыщение и велиѧ милость.
Гла. 7ой. Егда наречена быша дѣвицачи
стаѧ параскевие сладкаѧ смерте раду
ющеся. Течение соверши роуками же
беззаконены ми нечестиваго родителя
пожреся и плоть дѣбогоу. Принесеся
тѣмже со моудрыми дѣвами поисти
ноу ликоу еши видиши христа же ни
ха своего сиѧние. В тойже днь преста
вление иже во стыхѣ оца нашего арсени
ѧ архиеппа сербскаго. Нама. Вече. Нагди
во. Слава. Гла. д. Евангелеши хо исто
чениско слувесы твоими святителю лю
деи своихо сердеца наполнилеси и сѣмя
благочестиѧ вни хо молитвами сивозра

итоѧ ради дароуи

стѣлесѣмъ кѣрнїа̀ни тѣхъ пѣснѣ слѣсѣ
пла— ѧи изрѧ̀дѣнѣ нѣнадѣ— сѣмѣре
ѧдѣнадѣсѣтѣ слѣпїа апостола— ісїа
тѣлѣ помѣнѣ нашѣмаг любѣтѣлѣмѣ
ти сохранѣтѣ насѣ ѣтъ всѣкаго ѣзлобле
нїа нашѣлѣѣ рѣхо ѣщерщатѣ пламѧ те
тѣого— Настѣ · глава · гла ·

Подобаетъ вѣрѣ сѣмогѣ радоватѣсѧ арсенїа и
любѣтѣ архїерѣа нашѣнѣѣшнѣго ѹтѣтарѣща
рѣвѣѣта ісѣѣсѣвѣнѣце нѣнадолѣо пѣсѣѣ мо
подающѣ богатѣствѣо спасѣное проповѣ
данѣе— ѣщѣта собѣрающа шедѣнѣнѣю
пѣснѣ и богопѣныхо сонѣмогѣ же воздопи
ѣмо сѧтѣтѣлю ѣпроповѣдѣнѣче христѣ
богамолѣ сѧдѹшахъ нашѣхъ · Непе · печѣ
Нагдѣпо · слава · гла · S · Носѣѧщѣе
сѧтѣтѣлѧдѣ— нѣсѣ— сѧтѣтѣлю пламѧ
тѣ ѹтъренѹю проспѣвающѣи ѣпостѣсѣ

сѣ
нѣѣшѣдѣѣно благо ѹханѣа тѣчащѣѣ по
нѣѣже собѣрающѣѣсѧ цѣѣтѣ ы добро пѣ
снѣ ны ѣи вѣрхѣ сѣоа ѹподобѣша просѣ
цѣ нага— рѣѣнѣа хѹалами поѹтѣѣмо
нѣѣго ѣсѣѧщѣенѣе ѣглавѣ радостѣно по
ѹдрасѣѣмо радоватѣсѧ— боже стѣѣна—
ластовѣца вѣсѣѣмо глася цѣе почтѣ пѣща
нѣна радостѣна— благо ѹханѣемо ро
ѣи тѣвоѣ ѧ наслѣжѣтѣе тѣвое радо
сѧ— надѣжа вѣсѣѣмо хваляцѣѣмѧ— та
ѣсѣѧщѣенѣе арсенѣе молѣсѧ— ѣдоѹшахъ
нашѣхъ · Налѣтѣѣ · слава · гла · И

Преславѣно прослављѣша сѧ пѣтаѧцѣю
ѹ ѹѣенѣѣже— положѣены бѣша честѣны
ѧ тѣвоѧ модѣ ѣ ѣнѣѣже ѣ нѣсѣпъренѣ
ѣ предѣтѣлѣѣще нѣѣсцѣлны мо стѣраѣте
мо прѣѣмѣлѣте нѣсцѣленѣе шѣлѣенѣ
тѣвоѣме— сѧтѣтѣлю арсенѣе молѣ

моли спастися намо. Настиж. Глаг. и
Небесенаго царествия благодате оу ского
стезего сошедо шоути во пространество
своихо убителеи при и моши послѣдени
ко тя сотвори и глаголы твоя хвалящи
и жи тие добродѣяний цвѣтоущее
и тоя красоты убѣщенико творящи
преусвященноуготи раскоу благоухани
емо убновилоесте мы же богоносеноу
ю ти памяте празднуемо славяще свя
тителю арсение молимося прилѣже
но молиспастися доушамо нашимо.

По н. Ѱалмѣ. Стра. Глаг. ѕ.

Преподобене треблаженне святы и вте
че пастырю добры и первопастыря хри
стово оугоденниче положивый доушоу
за сербыское достояние само и ныне
и тче преблаженне арсение и спроси оу

благоухание мо

господа даровати намо велиго милость.
Нахвал. Глаг. Глаг. ѕ. Преславено про
славися святая церкове вне иже по
ложены быша честныя мощи твоя кня
зиже и веси вѣрении предитекоущи
неисцѣлнымо страстемо приемлю
ще исцѣление и имени твоеме святи
телю арсение молиспастися намо.
Ина. Глаг. Глаг. ѕ. Превозыде па
мяте твоя богоносе святителю а
рсение па а че чювественаго свѣтаси
яющи пречюднабо сотвори и дивная
прогалоеси правыми поутиществова пре
славенаго наслѣдовалоеси и яже лисоу
ющи доуховная тичада небесеная челабо
жественаго доуха водворяютеся и весе
лятеся тебѣ предостояще и торжествую
ю те твое красное оу спение тобого про

сѧще полезнїи. и тохеи ста велїкомилость. Инок. Б҃цетыи силоза.

Ѕ҃ Ѕтыа мнцы ѧнастасїи римлѧныни. ѧ҃ пр҃пнаго ѻц҃а нашего ѧфрамиазаткорин. Наѕдн҃ѕ. Б҃ѳ. с҃ла. Инок. радоуйсѧ сосѣтавѣтелнице стаѧ. Ч҃ртого. Ѵтозримое

✠ Ѕтоиждѣ пр҃пнаго ѻц҃а нашего ѧфрамиа бго ѧ҃ полѣнїцаго ростоѵщаго ѵ҃ годопо рща. Нама. щ҃ѣ. Ѥлѧша. г҃ла. и҃

Ѵ҃ репо добѣтелнаго блаженнѣ. и҃ тчеѧфра мие повѣсти нам сподобїсѧ горѣстѣны ѧ҃ жизни постомево и бдѣнїеме изнов рѧтилѣло сѧе тѣлеснѣе нашѣзобѣсѣте. иноѕомо ѧцево и҃ тѣлены и ѧ҃ зыкоѕимо лче ночѣ дѣсѧ сонѧ дѣтелїтвѧѵ ѥтѣ пѣли нїѣ. ѳ҃ ростворѣѧѵ. ѧ҃ ѵ҃ ѳ҃ ѧ҃ ѵ҃ ѳ҃ ѧ҃ ѵ҃ ѳ҃

ицче нашь а драмие и боже спше нагоче
ловѣколюбче. повелѝ полоучити тиш
ими сво́ими молитвами ѝмиреи смире
ние дарова́ти и дѹшам. нашим ѡ пѣлиг
ми́лость. Нашелѝцен. Вече. Напѣ́ви
гла. гла. ѣ. Дво́ѥдѣтели подражи
тела похва́лимо денесе а́пелѝма похвалѣ
рѹсиѧ и памѧте его. сиѥ́ тело творѧще
стыи ѥлма. ѡтьреныихо собори сошедошесѧ
поцерковѣ го спо́дня. мощи того ѡ блобы
загоще ниѡнемо́к. сице. попи́сѹще пѣ
ни. ни. ро. при и и ди и
и и и. ины́ѧ преподобнѣ́ши наса.
не́ преста́ нено молѧ́ся пѣ́здна́ѧго ѡца ха
тпа. ѣ ѣ те. ряже стшо. ро́ тшо
о о о ѣ ѣ ѣ тѣ ш ш.
ряже ѣ стшо о о о дапѣ́ши
ми́ми молитшами дарова́ѣтъ намо хрїсто

со́пѣлиѡ и богатшого ми́лостїю. Налиѧ.
гла. гла. и. и но мно́же стшо. пи́са. ѣ
табѣ́. ѣ. ѣ. наспи. гла. гла.
Дѣнесе ѡтьреныихо. собори сошедошесѧ до
бре поспѣ́лимо ѡ ѡ ѡтца нашего и дѣ
хо́вно пѣ́сньца. памѧте его сотъпѣло
пѣ́ѧдѣ нашо́ще и по́пѣнѣм гла́голѧще радѹйсѧ
сотъ́ тиѧ́ниче пѣ́ѣсъ тлы. сашо́ѣдѣи
ѧ полши прого на по́ша и дѣмо на по́ѣдѣми
по́ша излаго и дола цѣлѣса рлѣ́вѹши по́ша.
игра́ а до ѣ́ѣсто по бо́. него сшата
го́духа ш́бно ш́ѳлеша. ины́ѧ что дѣсы
ситѧгоцїаго дра́миа пѣ́ѣдобла́го пѣ́ѣсода
того молитшами намо подаѣтъ хрїсто
пѣлиго и́вога тогѡ ми́лостїю. И на. глава.
гла. и. Прѣбнѣ́ѣчѣ ми́ра пѣ́расо́ты. пи́са. ѣ́ны
табѣ́. ѣ. по. и. мъ. Ѵ дми. ѣ стра.
гла. и. Пр и дѣ́ѣ́ѣ ино́по мо́наже стшо

приидѣте. почтенное воспитание при-
идѣте. пре. при. ѧе. ѣ. ѣ.
ѣ. ѣ. ѣ. ѣ. ѣ. ѣ. ѣ. ѣ. ѣ. ѣ.
ѣ. ѣ. ѣ. ѣ. ѣ. ѣ. ѣ. ѣ. ѣ.
лища сокрушим денесно трапезя посна
плаѣтеса иначе благопотребных хо сеалма то
и власихаѣтн намо. памяте пребла женна
го адамиа приидѣте. стнце моса праще
ега ила безсена цѣлаг имо пречестнное ино
тивие. непамѧтно постивыклѣпащь и на
мо ѣбно источенно чтодесо исто тва-
це ишонелюбе. позапиемо ситче адамие
тповили милыстами ахенестами мира про
си намо ноелиа милостиѣ. Нахи. слави
глы. и. Приидѣте празднолюбенных
сибори при идѣте праославены ихоторже
стповени идѣте. инаго бого сочетанны
и лите при. идѣте ро. при и и и

и и и идѣте нагы тителя ны нѣ шна
го. празднѣ нестиа при и. идѣ ѣ те ро.
при ѣ ѣ. ѣ ѣ ѣ ѣ ѣ ѣ ѣ
ѣ ѣ ѣ ѣ ѣ ѣ ѣ

целно нбогатого милость -ѣнь пере
Добровѣтели подражателѧ подвалимо
вѣнесе авраамѧ подвалог господа нпама
тре его сѧть гпо— торужествуюгемо вере
нѣхо собори гоше дошеѧ поцерковь господне
нѣ моцнаго ѡблобы завеце нпонемог сѧ
цѣлотворце принднынѣ пресподобе не
нѣнаесѧ непрестанно молѧ празднуюци
хотщее торжествѡ вамгпднми молитвами
вараѕетп намохрнѣтосѣ целно нбогатог
гомилость . Настн . ѕла . гласъ ѳ .
Денесе вересныхсобори сше до шеѧ бо
жѣалмо пѣца нашего доухонѣно песеля
цѣсѧ нпамѧтре его сѣтлѣ праѕдноу гоще
гашн прѣжнѣ полкн прогнашаго нд ѣмѧ
погрѣмнѣшаго нѡлата ндола цѣлѣѧ нѣре
нѣпошато нгоудьрастѣ бѣнесѣѧтаго
доухѡвѣноплѣшато нныньѣнѧ гоще годесы

авраѧмѧ предоблага— гашѣ дагого мо
лнтвѧмн дарѣѕетпь намо хрнстого цели
го нбогатаго милость -ѣнь перепо
Денесе собори вересныхѣ сше дошеѧ поѣци
лѧмо нѡцанашего доухонѣно песелѧцеся
нпамѧтре его сѣтлѣ праѕдне ноуго це
на а а а шн прѣжнѣ полкн прогнапа
шаго нѡгѣмона посрамнѣшаго нѡлата
ндола цѣлѣѧ нѣширенѣшаго нгоудо ро
стѡнь бѣнего сѧтаго доухавѣно— цле
шато нныньѣ снѣгоща годесы авраѧмѧ
пре— до блато нашѣ дагого молитвами
дарѣѕетп намо хрн и— стого— целнго
гагого милость. Пѡ нмь . ѳ дѣнь .
Утра . Гла . и . Гѵ ри и дѣте иноѣломо
ноже стѣѣ при и дѣте пѣсгпы нѣное по
спѣтѣнѣе при и дѣте нѣлнѣ сосгпанмо
Денесѣѣ— трапѣза постлашѧ сѧ нпа

че благовонныхо арамато и благоухае
т. на со памяте преблаженнаго аврами
и при идите стецемося кра цѣ его и
любезно цѣлоу имо пречестеное и ни
тѣло нетлѣнно во гробѣ лежаще и на
мо обилено источни к. чюдес. источа
юще и к немоу возопиемо и те авра
мие твоими молитвами проси на
мо оухристамира и велия милости.
И нѣ перевод. Придѣте и носимо но же
ства при идѣте и и лико составимо
денесво трапеза поставляется и па
а че благовонныхо арамато и благоу
хаете на со памяте преблаженнаго
аврамия при идите ст. тецемося кра
цѣ мощеи его и любезено цѣлоу имо
пречестеное и но тѣло нетлѣно во гро
бѣ лежаще и намо обилено источени

поустынниче воспитание при дѣте

ко чюдесо источающе и к немоу возопи
емо тче аврамие твоими мо
литвами проси мами оухристамира
и велика милости. Нахва. Сла. Гла. И.
Придѣте праздено любныхо собори при
идите православныхо торжество
при идѣте и ноко бого сочетанныи и лице
при идѣте насытитеся нынѣшнаго
торжества при идѣте и вчатаго спо
дня доуховныя и грады при дитеро
при и и и и дите да лико ство
имо свѣтло в памяте отца нашего
днесь бого носеныи аврамие лико ство
ст. оубо обесплотными силами предо
стоя престолоу всесѣхо царя христа бога
и молится и доушахо нашихо. И нѣ пере
Придѣте пра а здено любеныхо со
бори придѣте православныхо торжество

при и дѣте иноко бого сочетанныи ли
че при дѣте насытитеся ны нѣшь
няго праздне ства при дѣте ѡ вчата
го сподена доухо вныя ѡ грады при иди
и и те далиcоу и мисвѣтело воламя
те ѡтца нашего денесьбо бого на
сеныи а врамии ликоу ете собесплотны
мисилами предостоя престолоу весѣ
хоцаря христа бого и молитса ѡ доу
шахо нашихо. в тыхѣ мнисѣ зиновия
изиновіи. Нагдиво. е ла. гла. ѕ.

Пѣснены и лико соберемо денесе и мау
чениcо лю бецы и памяти весечестену
го страстотерпеца зиновия изини
вию си. бу трицы быста поборениcа
и насоудиши моужески невидимаго
врага вочени церкви потопи ста и по
бѣдены и вѣнеце преславено приѧста

своеи

честеного своего сровиcо оудависта

тѣме. коними возопиемо соупроуга
свята ѧго сподена благо слувенаѧ ве
рста и присвѣщена спасоу милитаса ѡ доу
шахо нашихо. к ртобо. Надревѣжи вови

В тойже днь иже во стыхъ оца нашего
и во блгго честіи великаго и богоносного сте
фана ксипетра кравящаго ісралевства се
рбьскаго и поморскиѧ земли бы влѣто
ѕцне. Нама. Вече. Нагдиво. е ла. гла. г.

Свѣщоу доушевеноую ма сломо мило
стынею добродѣтелию оукрасися славне
тѣме. ѧко маслина плодовита просте
рлоеси призѧбение ѡтнезави стены хѡ
водъ напаема доухо веныѧ благодати по
черпо лю оуди своего ѡтечества сердеца
оумащаѧ тѣ ѣ ме сошедошеся досто
должено пѣснеми. похвалимо двоицоу
славноую соматерию ихо честеного ра

оно ложна та тѣ ница пъ ре ве тесѧ бла
гочестивы ма рѣчитѣлѣм ихже ма ли
тва ми хрис тос мило стивы на спасе
шанаш. Наси. Цече. Наднѣ се ла. гла.

Сла вѣнду се памѧте бого но сна го сте
вана ше дѣ шеса пѣсне
на лагѣщы доста и не попѣснехо и
тѣ ни хо по сто ли ма сего на ма та сла
ѣтса добли по ѣ ве ниѥ и шествѣ ни да
стоу пѣ ниѥ шѣтче стиюу сто ма прищь
ѣ лове си сѧ по ви ниш по до бнехо го спо ди
хо и гѧ шѣ пе ро ѳ ли ко жи лѣ си и спра ѣ ле
нли щи ша по нага до пи дви ни то по до му
бо жи и до ве ш дѣ тѣ ле ны хо пло до ви тноу хо
ѣ стоу ни ли си на мо ѳи но ро дѣ зо у ное
и тнего же ли гоще се ле ниа бо же ствѣ на
го сер дѣ ца на пѣ ша ема и до ши ше со сѣ ца
ема йоу мо и зра ема тѣ ме пре ѣ ты ва

го ви па ма те пѣ сне ми сла ви ма и сна
тво го стѣ ѣ ное мо щи тво ихо ѣ стро го ла
вы ѣ зе ма ми лу ѣщеса мо ли тва ма ми ти
по то спо дѣ ви палаѵ ни ти ѳи по ста ѣ бы но
го гѧ ѣ ѣ ствѣ ла сти. Наливѣи. е ла. гла. с.

Сви ста на се на са памѧте тво ма сѣ не чны
та шѣ ли сте ѣ ле дарѣ ви ни и про ѣ ѣ ще
ще ѳ ѳ ро ѣ ги пи хо да щи хо шѣ ѣ ѣ ствѣ на
моу хѣ ма ту тво ему и дѣ ржа ще ле ржи тѣ
ѣ ствѣ нага ема мо щеи тво ихо пѣ сѣ хо на
си пѣ и зы ѣ ле ѣ ти ѣ бы но ло ну та намъ тра ѣ
ѳоу пре до ла ѣ ле ѣ ѣ. дохо ны ма сна ди насы
ти мо са шѣ ѣ ѣ ще ны ми и ѣ ѣ на зи ли де
и ѣ ѣ ѣ ми ѣ ѣ ре ны ми пре зде нав ще
по ѣ ма ѣ ѣ бого но сна го сте вана и пѣ се ла
ще ѳо ѳе ма. дер ша пре ѳе ды хо по ра ѵ ѣ ѣ
ѳи жи и на мо же дарѣ ра сѣ ѣ ты ма сво а
мо щи. ѣ ѣ со сѣ ро ви ще мно го ѣ ѣ ное

и того держащее красоу ѥтеся ꙗко оутве
рже ѥ конца царскаго ноꙗ котрѣницы со анге
лы предостоиши мир. земли наше и спро
си и доушамо нашимо ве е лию мило
сте. Настих. Слава. Гла. и.
Сиꙗние пре е свѣтело здѣ зда не захо
дящаꙗ ꙗвилосѧ еси ѡ тече ствоу своему
оутреневаво ко не заходимо моу со лнецу
владыце и ѡ то тоудоу и зарилоеси доуха
свѧтаго благодатию со свѣтлостию бы
ѡ кончавоши свою жизне с свѧтыми все
ли посѧ еси свѧщениꙗ и присвѣщениꙗ испо
лнь быша рака мощеи твоихо зарѧ боже
ственыхо исцѣлении свѣтело при
стоупающимо всегда источаете стра
стеи различеныхо тмоу ѡ то гонящим свѣ
тиме не вечеренимо присвѣщаꙗ подо
лгоу восхвалѧющимо тѧ богоносе стеване.

По н. мѣ. ѱалмѣ. Стра. Гла. ѕ.
Придѣте де несе христоиме нити и лю
дие зарю доуховною воспри имоши присвѣ
тимосѧ и доуха свѧтаго благодати наво
лнимосѧ ꙗвибосѧ намо богоносны и сте
ѳано и тне ѡ скоудныхо со кровищь бога
тыꙗ намо дары подаваетъ. тѣме сѡ
шедошесѧ коупено подостоꙗ ниꙗ похва
лимо сеи бо намо милости богаты и
подателе церквамо прекрасное оустроение
свѧтителемо оутваре царскаꙗ и ноче
ствоующимо доброе снабдѣние и люде
мо своимо великое оутвержение христоу
предостоꙗ христа моли спастисѧ доуша
мо нашимо. Нахва. Слава. Гла. в.
Приидѣте вѣрены ихо составлениꙗ ели
ко посилѣ додим богоу величие еже [illegible]
влѧемоу быти восвѧтыхо своихо насто

сашаго дне праздника нашего богоносныи
стефана. весѣхо насо призываетсѧ пре
доставиво доухо вноу сотрапезоу и алчю
щимо хлѣбо раздроблѧти и своѧ люди оу
питѣти и оутечество си присвѣтиво и
всѧ конца оустранити. и церкове своѧ
внеиже святыѧ его лежат. мощи благо
оухания цѣлбы всѣм. подавает и ки пе
тры землѧ твоѧ содержащаго оутверь
жаеши и насо противныѧ побѣды твори
ши тѣмже с похвалами памѧте твоѧ со
тво рѧетесѧ и радости наполнѧетсѧ тво
сѧ доблести похвалѧющихо тѣме свѧте
оухриста предостоѧ и мѣсѧ дерзоновение
и спроси пѣвцемо велию милость

Иннѣ. Бо. Тла. тои. Радоуисѧ весѧ
тварь вопиет. тебѣ радоуисѧ пресвѧтаѧ
дѣво радоуисѧ ки петро давыдово радоу

исѧ. израстивши ѧ гроздо таины и ра
доуисѧ дверь небесная радоуисѧ коупино
неупалимаѧ радоуисѧ свѣте весе мире
ныи радоуисѧ весѣхо радосте радоуисѧ
апостоломо радование радоуисѧ хри
стисаномо всѣмо застоупление радоуисѧ

предостате
лнице ве
сѣмо
тоу
щи
мо
та.

[illegible]

рцовъ. Ѡмы и далана. Вечерна гаиво. Сла. ѕ.

Бесконечена есте святы ихо благодате гоже и то христа приаста тѣме
ѕже того имоущи и божественыя силы
выноу. содѣваете чюдеса его же имена вѣ
рию возываемо и тне исцѣлныхо недоу
го измѣняюте его же ради господи и
на сѡ доушевены ихо и тѣлесеныхо стра
стей свободи ꙗко человѣколюбецъ.

И нн҃ѣ. Ѡ цѣтыеси. Кр҃то бо. Подобе. Всеоу.

Агньца своего агница. На стих. Сла. Гла.

ѕ. Всегда имоуще христа дѣиствоующа
со святии безсребреницы чюдодѣиствоу
ете вмирѣ болящаго исцѣляете и бо враче
ство ваше источникоесте неисчерпаемый

и черпаемже паче истекаете и изливае
мо изоѡбилоете всегда истощеваемо оу
множиваетсѧ весѣмо подаваѧ и неискоу
дѣваѧ и черпающи иже насыщаютсѧ исцѣ
ленияѧ и тои пребываете неизживоуще
что оубиваетъ. наречемо цѣлителѧ ли ли
врача доушамо и тѣломо цѣлебни всистра
стемо неисцѣлнымо тоу не исцѣляюще
весѣхо приимшаѧ дарованиѧ ѡ то хри
са христа подающаго намо велию милость.

Кр҃то бо. видѧщитѧ распинаема. На хва.

Сла. Гла. д. Источник. исцѣленияѧ
имоуще святаѧ безсмѣѕдениса исцѣле
ниѧ подаете весѣмо требоующи имо ꙗко
велиссимо даромо достоина бывоше и то
присно церковенаго источника спаса хри
ста речебиваемо господе ꙗко едино равни
теле апостолимо. Се ро. се е е е е

ЧЕСТНЕНЪИ СЛАВЕТЪИМАГ ДОСТОЕ ИСЛАВА-
НАЖЕ ИТЪБОГА ОДАННАА ПАМО БЛАГОДАТЕ-
ТВОЕ ПЪСНЕМИ ПОЗВОЛЕМО БЛАГОДАТИЛО
БОГАГ НАШЕВШЕМОГ СИ ГАЛИЛЕОВЧЕСТНОГ
ДОВШЕМО ИТЪБЛАМОНАШИМО. ИРТОВО.
ДЕВИЦА НЕПОРОЧНАА. ОДШЕДЪ ПОДЗМИЙДОЛЬ
ПО. Н. ЖАМЪ. ВТРЕТ. А. СЛАВА ТОЖДЕ
НАА ИСЦЕЛЕНИЯ. И БЛАГОДЕРЖАВНАГА МОГЧЕНИ
ЦО ПОЗВАЛА ИДЕМИ НАНЕ ПЕСНЕПЕВЦЕ НЕПОРОЧНАА
ПАМЯТЕ И ЖЕСТОКОЗЕМЛЯ ПОСПЕШАЮЩИ
МРАЗГЕЛЕХОВНЫЙ И ШЕСТОГО НАГОЩИ ИЗБАВА
МО БЛАГОДАТИ. И СТОЧАЕТА. НАЦЕЛОВАНІИ
ВТРЕТ. ГЛА. ЗЕЛЕСТВА И МОГЧИЩИ ХРИСТА
ДЕВИСТОЧЕЩАГОСЯ СЛАТИ БЕЗСЕРЕБРЕНИ
ЦЫ ЧТОДО ДЕВИСТОЧЕТЕ ОЛИЦЕТЕ БОЛЯЩА
ИСЦЕЛАЕТА ИБОГАТЕВЕСТВО Ш ВАШЕ
ИСТОЧНИЦ. ЕСТЕ НЕИСЧЕРПАЕМЫЙ ЧЕ-
ВРЕМЕ МОЖЕ ПАЧЕ ИСТЕЧЕТЕ И ИЗЛИВАЕМОШИ

ИСТОЧНИЦ. НАСТЙ. СЛАВА. ГЛА. Й.
ЧТО НЕ ДИВИТЕСЯ ИЛИ ЧТО НЕ СЛАВИТЕ ИЛИ ЧТО НЕ
ХВАЛИТЕ ОБРЕНО МОГДЕОГО ИПРЕСЛАВЕНАГО
ГО БЕЗДЕЛЕДЕНИЯ ЧТО ДЕЛА НАШЕ ПОСПЕШЕНИЕ
ЕГО ПРЕСТАВЛЕНИЙ ОБЕМЬМО ПОДАВАЕТА ПЕР
ВЫЯ ЛИ ТОЩИМО ОБРЕНО СОГАТНО И ИСЦЕЛЕНИЙ
Е НЕИСЧЕПАЕМЫЯ ИСПАТЫЯ ИХО МОЩИ ИСТО
ЧАЮТЕ БЛАГОДАТЕ ИСЦЕЛЕНИЯ. ОО
ДЕВИЦЕ СПАТАЮЩИ И

лоуете. всегда и сто ще ваемо оумно
живаетсѧ весѣмѡ. подаваѧ и неискоу
деваѧ черплѧюще иже насыщаютесѧ и
сцѣлениѧ и то и пребываете не изжи
воущи. что о о о оубовасѣ наречем
святии целителѧ ли вра. ча доушамо
же и. тѣломо целебники страстемо не
исцѣлны мо тоу не исцѣлѧ. ющевесѣ
хо преемоша. ѧ даровании ѧ что спа
а сѧ. христа. подающа. го на а
мо о о о велиѡ милость.

в Стыхъ мнискѣ анкидина и пигасіѧ а вро
ніѧ и елпидифора и анподиста. на гдиво
слава. гла. ѕ. Денесе пѧто зарены и
моученико молико ѧко свѣто носены и хо
звѣ ѕдо со воскоупленіѧ вѣрены и хо просвѣ
щающи ктаиномоу веселиѡ призываѧ де
не. себо. иже разоуменаго солнеца слоужи

тели и перскихо потребители предани
и чювественомоу солнецоу приражеши
хосѧ. и поклонѧюще ихо. сѧ ѡгнѣ на
ставиша ко благочестиѡ. почерпше
ѡбилено страстотерпческоуѡ и хоча
шоу иеже христа ради. излисавшим
сѧ крѡвемо сомѣсиша на со призываю
ще благочестиѧ радителе при дѣте гла
голюще подвиги наша. при. имѣте
и вѣнецечести. презерѣти претерпѣ
выи бо до кѡнеца тои спасетесѧ христос
ро. хри и и и сто о о о о
о о о ѡ о о о о о н.
хри и ста о о о о о о о
о о о о о о сѡ о о о ѡ
истинна изрече да ѡбѣщеницы боуде
те вѣнецемо нашимѡ. и молитвени
ки на со ѡ го сподоу. имате. крстобо

Лю́дие безаконнии хе. Настиⷯ. Слава. в.
Придѣте возрадуе моя господеви вопѧ
пѧти денеке. страстотерпеце ѡ праздна
любецы придѣте восхвали мо сихо таино
похвалѧюще радуисѧ аки ндине радуи
сѧ писание радуисѧ а не сподисте раду
исѧ елпидиворе радуисѧ а воонне иже
лесть и долескую вопагубу погрузи
воше христа и господа посреди сущагасна
проповѣдасте тѣме весе блаженни и
имоного страдалнии непрестанно моли
тесѧ ѡ доушахо нашихо. Крⷭтобо. надре
вѣкрⷭтнѣ. Нахвал. Слава. Глас. а.
Пѧтозаренаѧ страдалецы свѣщоу
ѧко влоужены ихо древесѣхсѣчиво давы
деши сосѣче вражиголесте исповѣдаво
ше христа предоцари непрестанено мо
лите ѡ доушахо нашихо. И но знамѧ

Глас. д. Пѧтозарнаѧ страдолеце свѣща
ѧко вложныхо сѣчиво давы деши сосѣче вра
жиголесте исповѣдавоше предцари хри
ста не престанено молитесѧ ѡ доушахо на
шихо. Крⷭтобо. Накрⷭтѣ ѧко видѣтѧ.
в тыхъ мнⷭкѣ акепсимы еппа и осиѳа
презвитера и аѳала диѧкона. и освщеніе
храма стаго великомнⷭка георгіѧ идѣ
положено чтⷭное тѣло его. Нагдⷭиво.
Слава. Глас. ѕ. Достойно имѧ приѧлеси.
Писан. Априлѧ. въ кг. Крⷭтобо. Надре
вѣживо нашѣ. Настиⷯ. Слава. Глас. ѕ.
Три начале образено трисиѧннаго ваше
го единомыслиѧ но христоу мученіѧ
неизреченныѧ троица и пресоущественыѧ
единица страдалече иже во персиде
неупалены соблюдошасѧ и трие утрицы
бывоше ѧко шни на пламене дерзноу во

ше богоу недоса ди ща тако ны аумрете
не што рекшо сѧ непощадѣвшеса дрі
стового любо ѻпшного сло и дошнѣ хотаи
ны сѧ чтоте рты и допла мени шрише шаше
тако ныпаго хрістого и же едино сѵтотры
ица пригато по мѣсто прихладено дѣпли
мо гонисновыѣ и на вала богопѣнатый
молитеса. ѡ дагшахо нашихо. ѻ ртово

Ѡ ваѵщита расти на ема. Настн. гла. ѳ.
Ѡ благоѵестни и сматни и шестіе по трав
дитеса гордыно могѵштелеи низложи
сте и долешаго выѳтог ѻпастоу сагопогра
зните аѵеписима на вала и сѵсна и нынѣ
на небесѣхо ѻтца носща лишаете мо
лите ш дагшахо нашихо .. гла. тла. д.
Разогнаного адама нта. Пнта. апрѣла.
аѵѣ. ѳ. ртово. Наѵѣтѣ нас ѻ идѣта
Ѯ ѵшехѣ ѻщение цр̃кви велисомниса геѻргіа

и. алн. Навелицен. беже. нагдѣ ѻ ѻ ахѣ
гла. гла. Ѯ Дѣ сто. ино ѵма
ра. да ѻ ѻ ѻ ѻ ѻ ѻ ѻ ѻ ѻ ѻ ѻ
ѻ сто ѻ ѻ ѻ ѻ ѻ ѻ ѻ ѻ ѻ ѻ
и и и и и и и и и и и и
и и и и и и и и и и но
ѻ ѻ ѻ ѻ ѵма пѣ ржи ловеси ѻ и
нее. и ѵгие прѣстоѵ бохрістово на ѵмш
ѻ сѵпи ѵло шт диа вольша ле. стіи пре
сохшаго зе мліа. ѻ ѻ бре дѣ гла ѵое си ѵтѣрно
ѵеное слоѵжение и долѣшее ишіѵсѵнѵо пра
ѵыа ѵстры лизаг на ѵдилеси тѣлѣ ме точи
ший ѵсѣщѣление цѣлеи вселенней ѵпѣрены и
мо ѵтѣлницы дѣ гла тѣле. пра ѵедѣныи сѵи
сѧ мули молимоса шлирѣ ѵ ѻ гоѵлиа ѵшта
ѵнии дагше нашихо. Инѣ ѵ ѻ ртво
Дрістоѵно ѵма пѣ ржи ловеси ѻ ѵнѣгеше ѵгіе

крестобо христова на рамо воземо и тди
гаволкиа лести шла денѣвшоуго землю
добре дѣлалоеси и терное слоужение и ксо
рениво и долеское право славныся вѣры лозу
насадилоеси тѣмеже чиши исцѣлениа
и же во всей вселенней вѣрены мо и трои
цы дѣлателе праведено показася молима
ли моса шоу мирени и мира испасении
доуше нашихо. Налитіи. Слав. Тла. а
Великаго царя воине геѡргие радоуися
и веселися христово благоугодилоеси ве
ся бо преѡбидѣлоеси животе вѣчены и
присалоеси на небесѣхо и бо тѣлотвое вся
ко недоугоѡ того ниже христа бога моли
его же возлюбилеси тоита прославиблаго
женне и намо ѡбрѣсти милость во дене
соуденыи. Настих. Слава. Тла. ѕ.
Радоуися геѡргие ненасыщаемыя любве

наслажагася непрестанено гаскоѡбѣщникѡ
христа бога творящимоти славеноуго
памяте мули избавитися ѡтовеся гѡ
гнѣва и тая имоучениа. По. н. мѣ ѱалмѣ
в тра. Тла. ѕ. За стоупниче скорыи
геѡргие непрестанено молишися ѡ рабѣ
хо своихо бесовеския сокроушилоеси полки
пастырю велми добрыи чюдеса бо сотво
ри всего мира воздалоеси досыто сти и
сцѣление всемоу миро градоу на просвѣ
щение. И нѣ перевод. За стоупе е ниче
е е скорыи геѡргие непрестанено
молишися ѡ рабѣхо своихо бѣсовеския
сокроушилоеси полки пастырю велми
добрыи чюдеса бо сотвори всего мира возда
лоеси досыто сти исцѣление всемоу миро
градоу на просвѣщение. Нахва. Слав. Тла. а
Разоуменнаго адаманта терпѣние бра

тие доухо вно восхвалимо георгиѧ сла
внаго моученика его же по христѣ разжи
гаема ковахоу бѣды и изо шестриша моу
ченика и различныѧ моуки и знаурища
тѣло естество мотлѣнено побѣждаше
бо и желание естество со мертиѡ понѹ
жаше рачителѧ прийти к желаемо мок
христоу богоу и спасоу доушамо нашимо.
И нн҃ѣ. Бо҃. Иже во ѡбразоу твоемоу не
поклонѧющеся пречистаѧ владычице
ны нѣ да погибноуте ѧ ссобезоу мены и а
рие со несториемъ и македониемъ и со вѣги
рѡме прѡклѧ а т. боуди мамѣнто его
оученицы аполинарие и симон. и дишко
ро возлюблше ѡгнь неоугасимый мы же
весицѣлоу имо и чтемо пречистаѧ ѡ
бразо твои во дене сок деный избави
ти сѧ моученика. Прпбнаго оца нашего

Д

Іоанникіѧ великаго стыхъ мнчкъ никандра
еппа. и еремиѧ презвитера, на гдиво.
Слав. Глас. ѕ. Прпбне оче во всѣ. писа
сен. въ. ка. Крстобо. видѧщитѧ, на стих
Слав. Глас. и. И на кмножество. Крстобо
тѧ пригвождаема. на оу. на стих. Слава.
И же по ѡбразоу соблю. Крстобо. Оружие ѧ ссо
рече. И на слава. Глас. в. Источаюте на
мо божественное писание святии твои оу
стнѣ присно собераннаѧ оучениѧ живота
преблаженне и ѡанникие моу дре церковеное
сокровище неискоудена моли спасти доуша
наша. Стыхъ мнчкъ галагти она и епи
стимии, на гдиво. Слава. І нн҃ѣ. Бо҃. Ра
доуйсѧ дшамъ про. Крстобо. тѧ пригвождаемо
В той же днь иже во стыхъ оца нашего Іоанна
архиеппа новогородскаго, амал. ечер. на гди
во. Слав. Глас. д. Веселисѧ и радоуисѧ вели

ции нов. градо даиграют. сыны твоѧ свѣ
тителѧ ишны. сирым и вдовицамо оу
тѣшителѧ прибѣгающимо к немоу по
мощника и тепла за стоу. пника призы
вающимо его скорѣ послоушающе. само де
ржавныхъ государей на милосердие и ти
хость прелагающа и противныѧ преми
рѧющѧ предстоит. богоподеви молѧсѧ
оумирити мира и спасти доуша наша.
Иннѣ. бо. гла. тои. Велие и преславное
о тебѣ. писа. вош. нам. вечер.
на стих. гла. е. Придѣте вѣрных
со словие сошедошесѧ восхвалимо свѧ
тителѧ иѡноу ибо добры и пастыре
пасомыѧ роуководѧ к вѣре словомо исти
нным и вѣроу и звѣствовати добро
дѣтелми наказаѧ тѣм и христосо
воздалесть семоу мздоу. ꙗко добромоу

рабоу своемоу намже блажащимо памѧ
ть его дароует ꙗко благо множество ще
дрот своихо его ради богатоу ꙗ мило
сть. Иннѣ. бо. гла. тои. радуйсѧ две
римысленныѧ. на велицей. вечер. на гди
во. слава. гла. ѕ. Поимѧни твое моу
и житие твое преблаженне погосподнибо
за повѣди разоумо глоубинаоу воистинаоу
стѧжалоеси незлобие сокрытостию оу
добрисѧ прекрасенаѧ доушатвоѧ ꙗже ꙗко
лю безеноу невѣстоу и нескверне ноу пре
доставити потщалсѧ еси пречистомоу е
дино моу и бесмертно моу жени хоу хри
стоу того моли святителю присномир
мирови даровати и доушамо нашимо
велию милость. И на слава. гла. ѕ.
При идѣте великаго новаграда людие
доуховне торжествоуемо денесе бо дене

покоѧ троудова добраго нашего пастыря во
нже пѣсней трубою возглашающе радо
ися свѣтило свѣтлое мирови радоуися
зарями добротелей шриѧвая всѣхо нош
тче прекрасне ходатаи мира и застоупни
че теплый стадоу своемоу непрестаи мо
литися молимтѧ спастися намо отвѧ
каго навѣта любовию чтоущимо свѧще
ноую памѧте твою. Налитіи. Слава. Сла.

Придѣте людие иже великаго новаграда
поражение весѧ ко родо и возрасто и пѣсне
ми почтемо добраго пастыря ѧко того
предостоѧнием. иже кохристоу даровашася
ѡ то бога весѧ благаѧ градоу нашемоу и ве
сѣмо страна моего и и и во благослови
шася блаче стию вѣнеце лѣтоу епископство
его господе дасте благодатию его ради и
земля наша подаваше плоды своѧ насыти

ся весѧ кадоуша благоплодиѧ тогда оу
мирищася весиѧ зыцы противеныѧ и на
соупостаты подаваше ѡ долѣние христо
любцы же и владыки державении мило
стивыма ѡчима смотрѧще тихое примы
шление подаваху радосте и мир. весѧческа
ѧ при има а ще но ѡ ѡ ѡ ѡ блаже
нне и ѡно и нынѣ таковаѧ и людемо твои
мо даичестноую памѧте твою присноуто
ще оублажаемо. Настиж. Слава. Сла. ѕ.

Преподобене преблаженне архиерею свѧ
щение и но кротосте и безлобие твое
оудивиша само держецѣ благочестивы
ѧ и воистиноу отдоуша возлюбишатѧ
твоихо ради и добродѣтелей и справлениѧ
ѡ брѣте благодате ѡ то бога тѣмже
и само держцы почтошатѧ молитвотво
ихо и благословениѧ требоующе присно

благо послоушны бывахоу преподобиѧтво
его и людитвоѧ незлоби емо снабдѣваю
ще но и нынѣ людемо своимо просишто
поущениѧ грѣхово и само держцоу благоче
стиво моу насоупоустаты пособие дароуи
молитвами твоими и доушемо наши
мо нашимо велию милость. По. н мѣ.
Ѱалмѣ. Стра. ѕ. Поименитвоемоу.
Писа. Нагдиво. И на стра. Гла. ѕ.
Благо оухаете божествена сарака мощеи
твоихо ишна святителю весѣмо вѣре
нымо исцѣление доушамо и тѣлесемо да
роующи тѣмеже тѧ молимо бо подари
ванное стадотвое во мирѣ соблюсти хри
столюбиваго жецаря и весе православие
да веси тебе ꙗко истиннаго пастыря и мо
литвеника ко богоу не престанено вели
чаемо. Нахва. Гла. д. Придѣте людие

Пиѧ. Нагдитиѧ. Сто иже днь памѧть
иже вастыхѣ оца нашего. Пала мы григориѧ
архиеппа солунскаго. Навел. Вечер. Сла. д
Премоудрости словоесвое оукрасиво добро
дѣтелию непорученою преоудобреною вош
бо ихо былиеси селоунски и григорие бого
вѣщаны мотисловомо оукрашаѧ и веселѧѧ
люди разоумено троица едино божие пре
моудре пристерои тѣмже преславными
оучении и ноплеменными ереси поправо
державоу вѣры в концѣхо воздвиглое
си христови предостоиши с невеществе
ными слоужители и доушамо нашимо
испроси миро и велию милость. Настиж.
Сла. Гла. д. Житие божествено и
справле видѣниеме и дѣѧниеме оуѧ
снилоеси богоѧвленне григорие премоу
дросте возлюби желание ме божестве

ными́ме изво́ити дѣ҃ка бла́го да́тию обогати
са и на́шего то́ме́дены́и сладо́сти твоиѧ хо
словесѡ и҃сцѣлѧ́ниѧ пре́сно ве́селиши разумы
вожествены́ми це́рковнѡбо́жны́ми тѣлесы
нане́бесѣ сѡ́тни́ телеси́и подвора́ѧ сѧ сѡ́нма
го непрестанне́ мо́лиса́ тобо́ра́цеихопама
тѣтвоего. п҃ѡ н҃мсъ. ѵ҃ам҃ь. ѥ҃тр҃ь. гла.

ѕ҃. Бла́гочести́ма и҃стинѣнаго. прѣпо́сть
дѣнника цѣ́ркви пресвѧ́тѣлоу́го дѣ́вѣ́дѧ
пѣснѣми похва́лны́ми почтѣмо. се́лоуна
сѧ́ тѣлѣго сѧ́ стѣлѣ́ниѧ. сѧ́ стѣ́ѧ ду́ш
тѣла и дрѣ́гѧ хри́ сто́ѧ. ѥ҃нѣ бла́го че
стна́ слово вопло́тѣ́но посе́рдцы ѡ́бре́ны
ихо ве́сѣлиш. посѣлѣ́ниѥ дрѣ́гѣ́ѥ́тѣ́ѧ ѥ҃дно
лицѣса́ прилѣ́пѣ́ѧ́ѥ́нѣ́ господе́и помило́ва
тиса́ дѹша́ мо́ѧ́ѥ́дшимо. . на҃хда. сла. ѵ҃.

Ѵ҃ сто́пы́ѧ ѡ́бре́ны́ добли́и сти́ да́лецѣиже
сопострада́ѧ́ го́спо́дѣвлиипоин. христа.

бога

и́бого́ѧ́гоѵ́годи по́подо́и́же́сѧ́ и́ны́нѣ и
же́ѧ́щерпо́ви́ добрѣго́ подо́ѧ́ния сохра́ни́ѧ́и
твоиѧ́хо́ преданий не́подо́и́жи́ма́ григо́рие.

И҃же́ пѡ́стны́хъ ѡ́ца́ на́шего папла́и́спо́вѣда́ни
на҃гдпо҃. ѵ҃ла҃. гла҃. а҃. Ѡхиереѡ
го ри́зого шле́чесѧ́ прѣпо́добне́ и҃ше́чѣте
во́имени́телѵ́ папла́ѵ́ поре́ше́но́палоѥ́ти го
нѣнна прѣтерпѣ́лоѥ́ти и́бѣ́ды и́ по́сто́и́хо
сѣлѣ́зне́ѧ. хоѵ́лѣнна́ преданна́ дрѣ́ѥ́ѧ по
глѧ́милоѥ́ти и́ по́стра́да́ѵ́о. ѡ́бѣ́ѕна́ѵ́а́ли́ноѵ́а
и҃ди́но со́щѣно́го тѣ́и́ цар. нехе́сти́ѧ́ко и
до́хо́бо́рна́го низло́жи́лоѥ́ти ма́ке́до́ни́ѧ́ и
пѣ́ще сла́сна́го ѡ́тѣ́ѵ́ѧ́ѵ́ѧ́ сѵ́ѧ́ще́ниѵ́ѡ́ со́сѣ́ми
со́бесло́тены́ими по́дво́ра́ѧ́шиѧ́ ѧ́нгелы
со́нимиже́ и́ны́нѣ мо́ли спасти́ дѹ́шѧ́ на҃ша.
Ѡ҃ тобо́. Ѵ҃ѧ́ѵ́ленна́ твоего́ непо́ѧ́знаго́хе
на҃сти. сла. гда. ѵ҃. Ѡ҃стенаѵ́га по́ѵ
чнаѵ́ преплава́ѧ́ сѧ́ воздержа́ниѧ́ ѡ́тѣ́тво́ло

страстныѧ боурю избѣгло еси преподобе
не тѣ ме тезо именено носѧ божестве
на а го павла гонениѧ подоѧло еси и напа
сти и шзлобленниѧ и то еретичество
щии ихо ѧзыко недоугоющи тѣ ме ари
ева низложилеси преданиѧ и несториевы
ереси побѣдиво церкови христови ѧви
сѧ ревнителе того оубо моли свѧщенни
че блаженне спасти доуша наша. Кр҃тобо
Єгда нескверная. Наоу. Настиж. Сла. з.

кра Прини сиоуло еси воглоубиноу доухове
ноуго ѧко на земли бесплотено поживо
и шттоудоу почерпаво богатество бо
жиѧ разоума правовѣрию человѣчи ноі
ка зало еси оучением твоимо преподо
бене штече. Инѣ перевод. Гла. Тои.

Р чі Прини кло еси воглоубины доуховныѧ ѧко
бесплотено на земли поживо и шттоудоу

варламоу хоуты

почерпо еси богатество божественны
хо разоумѣ православием. человѣки ибо
гатило еси оучении твоими преблаже
нне штече павле. Кр҃тобо. Видѧщитѧ.
В тойже днь прпбнаго оца нашего варла
ма новогороцкаго чюдотворца хоуты нскаго
Нама. Вече. Нагдиво. Глава. Гла. и.
Придѣте иноко моножества денеспса
ломе ссаѧпѣниѧ и цвѣти доуховении
принесемо ѧко воистинноу иноческо моу
оудобрению и преподобнымо сожителю
хвалѧще сице рецемо радоуисѧ свѣти
лничемного свѣтелыи возводѧ ко христоу
иноко множество радоуисѧ великомоу
новоуградоу похвала и оутвержение и всѣ
мо вѣрнымо благо оутитное пристани
ще и ищцы щение болѧщимо вогресѣхо ноі
божественое тѣхо возвышаѧ рачение

варламу

тѣ ме пречестноуюти и святоую и анге
ломогов ѣ иноую и бстоящеѧ раков любезно
и блобыза емо преподобне ѡтче наше варла
ме и божество наго человѣколюбиѧ про
симо полоучити твоими кобогоу моли
твами и мироу смирение даровати и доу
шамо нашимо велию милость. Настиж
Слава. Гла. И. Преподобене и богобла
женне ѡтче варламе воистиноу сподоби
сѧ божественыѧ жизни постоме бои
бдѣ ниеме и зноуряго тѣлосвое тѣме
же и ѡбразобысте инокомо аще бои тѣ
лесныи ѧзыкоу молчено чюдеса свидѣте
лествоуюте великии же новѣград. прѡ
повѣдоуѧ хвалитсѧ и мѣ ет бо вcѣ бѣ рече
не истощимо сокровище сами бо зрѧще че
стеноую раковмощи твоихо и чюдеса
бываемаѧ прославляюте прославлеша

хутынско

го тебе господа емоуже молисѧ даровати
вселенне и миру и велию милость.
Навел. Вече. Нагдиво. Слава. Гла. И.
Всечестенаѧ и чюдотворнаѧ рака и дѣже
лежите всечестное и святое тѣлотвое
варламе ѡтче наше исцѣление неискоу
дно подаваете притѣкающимо свѣрцю
доуше тлѣнныѧ страсти исцѣляюще
множества же дѣмонскаѧ и трѣвающе
тѣме и стадо инокотвоихо чюдесы оуди
вляеми радостно ѡтдоуша вопиюти бо
гоблаженне преподобне ѡтче нашѣ варламе
моли христа бога оумирити мира и спасти
доуша наша. На литии. Слава. Гла. Ѕ.
Свѣтелыи и всепразденственыи де не де
не возсиѧ ѧкоже вторые солнеце весѣхо
праздено любены ихо собори просвѣщаѧ имь
глаг ѡтогонѧющи древенаго помраченнѧ

тестенная памяте ѹподлама тѹднаго оселе-
нного совыса а тестныѧ бога ихѹтвоѧ
рней ращь сосѣтахомеи радостнѣѥ сѣтѣѥ ѥвлобы
заѣще молимоса гдвоже спритсѣомог да
обыдет нарѣ нашемѹ напрѣтитныа и да
лѣние дадѣѧатѣи имиромирѣи идоуша
м. нашимѣ. свѣтомилость. Настѣи.
влаа. гла. ѣ. й нѣсомнѣѥ стоа-
пса. ге. съ-пе. Настѣи. ела. гла. ѕ.
вѣтлый йсвѣтодне стоѣный. Пса.
Налитѣ. по. н. ѱалмѣ. стра. тай.
влапнѣплитѣйнои. Нахаа. вла. гла. й.
Вѣчтнаа йчѣдотворнаа. Пса. Настѣи
йнѣ. Вѣчѣпѣйми мѣтѣ.

ѕ Стыхъ мнѣ гѣ йѥже смелетѣй мѣчены
йпрѣнаго ѻца нашего лазаря йѥже отсалосѣи
сѣйгорѣ пѣтѣшествовса. Настѣи. вла-
гла. ѥ. Прѣбне ѻче недалѣйсѣа, цртово.

ѳтница сѣвѣто а́тница. Настѣи. ела. гла. ѕ.
прѣбне ѻчесѣвѣто. цртово. Лѣдне бѣдѣто.
Соборѣ стаго архистратига михаила йпрѣч
нѣныхъ вѣил бесплотныхъ. Настѣи. ела. а.
Мѣсолнечными милостями божественнаго
сѣтѣти пристѣщаѥми божественнѣй
архистратиже невещественым. шзара
ѥтѣ тѣ но начала гласословѣтъ вѣлѣщѣѧ
щѣѥ повышенъихо шѣнешѣлиствѣѥтѣ по.
мирѣ непрѣсносноѥ надо божѣствѣ тѣ
м и прѣсватаго тѣбѣ пламенныма
стынами немолчноѥтѣ сѣатъ сѣат.
сѣатъ есибожѣ наше слава тебѣ. ро.
тебѣ гѣ гѣ гѣ гѣ гѣ гѣ гѣ
гѣ гѣ гѣ .. йна сла. гла. тойже.
Ангелешимо лицомо чѣно на лѣниѣмѣ
хаиле нанебесѣхъ прѣстолѣх предостоа
трисолнечнаго божѣствѣ и богатнѣши

гаваемо божественными свѣтлостми
и испоущаемыми непрестанно ѿ то
дѹ и на со сѹщихо на земли воцерковии че
ловѣчески и родо трисвятое пѣние радо
стно посѹщихо страстеи мглы избави
и просвѣщениемѹ сѹсни михаилѣ а
рхистратиже молитвениче ѡдоушахо
нашихо. На стих. Слава. И нынѣ. Глас. ѕ.
Бо. Радоуися бого родице дѣво со гаври
иломо согласено тиво писемо ты бо радость
первоую свыше приемоши радости весѣ
хо на со исполни. На мал. Вечер. На гдиво.
Слава. Глас. д. И нѣ перевод.
Ангелескимо лискомо чино начале ниче на не
бесѣхо престолоу предостоя три солне
чнаго божества и ботно ѡсиѧваемо боже
ственными свѣтлостеми и испоущаемы
ми непрестанно ѿ то тоу дѹ и на со сѹ

щихо на земли трисвятое пѣние радостно
посѹщихо страстеи мглы избави и просвѣ
щениемѹ сѹсни михаилѣ архистра
тиже молитвениче ѡдоушахо нашихо.
На вел. Вечер. Слава. Глас. ѕ. Вра дуй
теся на мовсѧ ангелскаѧ воин. На литіи.
Слав. Глас. а. Чино начальник вышни сила.
На стих. Слава. И нынѣ. Ѧко чино нача
писан. сен. въ ѕ. по н. Ѱалмѣ. Стра
Глас. ѕ. Ангелиствои христе престо
лоу величествиѧ со страхомо предостои
ѧте и твоего свѣтелостию присно про
свѣщаеми вовышенныхо пѣвецы и свѣ
тоу твоемоу слоужители ѿ то тебе по
сылаеми подаваюте свѣто доушамо на
шимо. На хвал. Слав. Глас. е.
И дѣже осѣняеть благодать. Писан. сен.
ѕ. В тыхѣ мнискѣ анкоиѳора и порѳирія

и прпбныѧ мтри нашеѧ матроны и прпбны
ѳеоктисти лезвиѡны ни. Нагдиво
слава. і ннѣ. бо. радоуисѧ дша оутѣшени
кртобо. Зѧ пригвождаемаѧ видѧщи.
в тыхъ апслъ алимба и родиона і иже с ними
Нагдиво. слава. і ннѣ. бо. Тла. и
Всепѣтаѧ влчце надеждаѣрны. кртобо
агньца своего агнца. в тыхъ мнчк.
ѧі мины и виктора и викентиѧ стыѧ мнцы
стеѳаниды и прпбнаго оца нашего феодора
студита. Нагдиво. слава. мнкѣ. Тла. ѕ.
Паки намо воспрѣсенаѧ памѧте мирено
ихо свѣтело возсиѧ миноуже и викто
ра и викентиѧ вѣрено ихо сердеца просвѣ
щающе еже ѡ христѣ распѧтисѧ ради
подвиго шасѧ тѣме еже и во славѣ и по
чести вѣнчавоше ихо христа бога нашего
тѣсне ми прославимо. кртобо. Людие бе

ѧ ѡшехрам. Налити. слава. моу. Тла.
Радоуисѧ моученичеши и лико моного че
стеныи мина и викторе и викентие ми
ра саже в мирѣ истиненыѧ ради жизни
и добрѣ роденыме ѡбразоме оставлеше
своима роукама ноужноую смерте подѧ
шасами непобѣдимо моу противлению
оудивишасѧ вигелешаѧ воинества пло
тиго ѡбложена тѣме же оуподобисте
сѧ бесплотными моужеши побѣдисте
бѣсы молихриста дарувати доуша
мо нашимо велиго милость. Настих. слава ѕ.
многи скорби. Придѣте моученико лгобе
цы тривѣтелыи моученико лико почте
мо миноуже и виктора и викентиѧ ѧко
крови даваше и коупиша вѣченыи живото
тѣме державно противоу глаголахоу
обрѣтателеи злы ихо неизволимо тлѣ

не ны ихо не тлѣ не ны ихо ради не воинеству
емо царевитлѣ не ноу земено ѡ моу ножи
вомоу цареви воинеству имо присно вопи
гощемоу ковѣрены имо иже вѣроуса ивоо
мя аще оумрет. жива боудетѣ. Слава.
ѕ. Прпбне оче во всю зем. ѥ. ки. Крстобо
видящиеся распинаема. И на сла. Ѳеѡдору
Гла. и. Превозшедо законе ноугоглави
зноу ѡтече Ѳеѡдоре ро. ѡ ѡ ѡ до о
о ре е е е е превозлюбилоеси
чады своя христа же превозлюбивочисты
и ме житиеме несоущими боточию
попеслося еси слове сне же и дѣтелне во
зведеся болѣ же насоуще ихо доушевены
я книги и спасеныя намо ѡставивоо дѣте
лены и законо и писанное слово иже
любовию ѡбстоу пасоущоу твоюраскоу
своиствено возываю непрезри я же во

злюбилоеси. Гаже ѡ христѣ оучением
порядилеси залоги и мамы ѡбѣщания
аще и несохранихомо дерзновение ѡтого
спода. Надеже не погрѣшилеси и тодаи
же долго единаго поеди номоу при имая
и приносяся ѡ христоу молитвами своими.
Крстобо. Ѡцу безначалное слово.
Наоу. Настиж. Гла. в. Вовлаша правдени
Придѣте вѣрении почтемо страстоте
рпца христова миноу славнаго доблаго
воина добре подвизавше ся поблагочести
и цареможе и моучителемо державоуни
зложиша тѣме дерзновение имыи ко
господоу непрестанено молите спастися
доушамо нашимо. Слава. Гла. и. Ино.
И на слава. Гла. Зои. Ино комо законо по
ложеникоо правовѣрены имо ѡбоучителя
правило правлениго повелѣнии оуставилоеси

сопщенномоле— сопьтелоутше бжиаго
тпасенномоуш— посѣщага еретическа
протинѣныпалыи гаунлса еги вешдоре
инынѣ сопьта нѣсонечнаго цесе исполна
гага хїстоши молиса неиспавлаи ишта
дпьсвоеме. Стпаво. Дне ездатаслнце.
тайжедньоуспенїе йстага и блженна
гахаради йогродиваго махимамошоша
чюдотпворца. Наше. Цече. Нагдиво. гда
Й. Человѣколюбиви машиимечюдныи ты—
оубо воздше до налѣстпиицог добродѣтеле
леи понеиже изыде того рнемог неросали
мог испамо оудрьжелаемаго хїста его
якеради— плотпесвого изногрилеги ипть
ло смертпеное набесмертпнаго жизнь и
злитьнил. еги шнать непрестаи молитва—
дарипатти докшамо нашимо целиго мило
сть. Инознама. Человѣколюбиви машиимечюдныи ты— бо воздше до налѣстпиицог добродѣтеле
леи понеиже изыде того рнемог неросали
мог испамо оудрьжелаемаго хїста его
якеради плотпесвого изногрилеги ипть
ло смертпеное набесмертпнаго жизнь и
злитьнил. еги шнать непрестаи молитва—
дарипатти докшамо нашимо целиго мило
сть. Инознама. Ростителе быво итечене

Мечюдныи ты— бо воздше до налѣстпиицог
добродѣтелеи понеиже— изыде того
рнемог неросалимог испамо— оудрьжелаемаго
хїста его ради плотпесвого
изногрилеги ипть ло смертпеное изли
нил е ги— набесмертпнаго жизне
инаго непрестаи молитва— дарипатти дог
шамо нашимо целиго милости. Наспи.
слв. глв. б. Ростителе быво итечене
плотпеныкихо сило машимле преблаже
нне рагное оупше ряжение мошо шиисоть
тилениче— испеленныа оудрьжение
иди. оубо— нынѣсо намо празденаго
шимо пресоьтпагге— пама— тѣтвою
иприиди— малое нашемоленне испроси
намо оухраи стпаго бога— миро новелита ли
лоть. Инознама. Ростителе быпоне

бесенаго житиѧ и равно стоѧтеле бесплотены ихо сило Максиме преблаженне
роуское оутверждение московскии свѣти
ленниче и вселенныѧ оудобрение приди
оубо нынѣ ко намо празденоующимо пре
свѣтлоую памѧтествою и при и ма
лое наше моление и испроси намо
оухристабого мира и велиѧ милости.
И нн҃ѣ. Бцеты есилоза. По н҃ мѣ ѱ а҃ мѣ.
Стра. Гла. ѕ. Рачителе бы оче. Нахва.
Сла. Гла. д. Образо жестокаго житиѧ
показасѧ свѧте и мѣрило воздержаниѧ
и извѣстено кто ѡ бо подостоѧниѧ изо
чтете болѣзни и троудытвоѧ горѣние
солнечное и стоуденезименоую биениеже
и роугание ѡ то безоумныхо и непокровение
тѣлесеное емоуже оудивишасѧ
ангели и прославиша человѣцы и во

вострепеташа доуси лоукавии мы же
радоуѡщесѧ вопиемѡ ѡтче Максиме
молихристабога даровати намо мирѡ
и велиѡ милость. И нознамѧ. Образѡ
божественаго житиѧ показасѧ свѧте
и мѣрило воздержаниѧ и извѣстено кто
бо ро. кто о о бо о о подосто
ѧниѧ изочтете болѣзни и троудытвоѧ
горѣние солнечное и стоуденьзимноую би
ениеже и роугание ѡ то неразоумены ихо
и непокровение тѣлесное емоуже оуди
вишасѧ ангели и прославиша человѣцы
и вострепеташа доуси лоукавии мы же
радоуѡщесѧ вопиемо ѡтче Максиме
молихристабога даровати намо мирѡ
и велиѡ милость. И нн҃ѣ. Бо. И же во стыхъ
оца нашего Иоанна милостиваго архиеп҃па
Алеѯандрїискаго. Нагдиво. Сла. Гла. в.

Милостынѧ источникѡ требоуѧщеи имо
оумножаѧ благо милостивоще дротамо
иванне христова подобеникѡ великии па
стыре александ҃ѣѡм. свѣтиленикѡ
придѣте насытимосѧ нищии доухо вено
подражающе его тихосте любосердено
бо нравомо христа стра нествававони
щи ихо ради ѧко преже авра амоу блаже
нствоу достоино бысте исодерзновени
еме молисѧ помиловатисѧ доушамо на
шимо. Крстобо. Надревѣ крстнѣмъ. Настиж
слава. Гла. и҃. И номнѧжтва. Крстобо.
Тѧ пригвожденавидѧщи. Наоу. Настиж.
Сла. Гла. ѕ҃. Прпбне оче, Крстобо.
Видѧщитѧ распинаема.

п҃ Иже во стыхъ оца нашего іоанна злато
оустаго патри архацрѧ града. Амал.
Вечер. Сла. Гла. в҃. Ѧвелиссаго архи

ереѧ и пастырѧ незлобива и преподобена
покаѧниѧ проповѣдениѧ злотоу бразе
наѧ оуста благодати восхвалѧѧще любо
бовию молимосѧ подаи же намо моли
твы твоѧ утече воутдание дашамо
нашимо. И нн҃ѣ. Бо. Настиж. Сла.
И нн҃ѣ. Бо. Гла. в҃. Радоуисѧ иже радо
сти миреу приимошиѧ христа жизно
давеца и оутоливошиѧ печали дѣвоу пра
матерню. Навел. Вечер. Нагдивоз.
Сла. Гла. ѕ҃. Преподобене и треблаже
нне святы и отече пастырю добрыи и
старѣиша а го пастырѧ христово оуче
никѡ положивыи доушоу за овеца самои
ны нѣ преславне иванне злато оусте
прусимолитвами своими даровати на
мо велиѧ милость. На литіи. Сла. д҃.
Бысте злато оусте богодоухновеный а

злато словесная

ргано имеже конамо доухо святыи глаго
ла нарицитым. бу гласомо притече коне
ца гласо оучениѧ твоего и подражатель
быво апостоломо преподобене лиса до
стигл. еси иного егоже возлюбил. еси
мо ѡ лисѧ господеви весе блаженне
оумирити мира испасти доуша наша.
Натиж. Сла. Сла. ѕ. Троуба добро
гласенаѧ ѧвисѧ злотослове позлащаѧ
и злато оусте сердеца вѣрены имо зла
то именны ихо оучении пророчески бу изы
де гласо предании твоихо преподобене ѡ
тече и мироу весемоу конеца просвѣти.
По. н. мѣ. ѱ амѣ. стра. Сла. ѕ. Препбне
треблаженне. Писа. Навел. Печер.
Зла ты ми словесы и бого красны ми
оучении оукрасилоеси божию церкове бо
гатество доуховне ро ство доухо и

ве е е е е е е е е е на со
крылоеси вне и твоѧ богоме преданнаѧ
словеса тѣме вѣнеце и тне прикосновен
ныхо цвѣто соплетоши пѣсне приноси
мо восвѧтоую твою памѧте весе злате
доушеѧ соѧзыкомо и ванне бугомоудре
ѧко имѣѧ дерзновение преподобене мо
лисѧ и доушахо нашихо. Иннѣ. Бо. Влчце при
с тагo и всехвалнаго апла Филиппа иже
восты хѣ оца нашего григориѧ археппа со
лунскаго. Нагдиво. Сла. Сла. ѕ.
Великаго Филиппе свѣта бластании
разжегсѧ всемирны и восиѧлоеси свѣ
толеникоѡтца иже свѣтоме восынѣ
возыскаво обрѣте восвѣте бо свѣто
обрѣтаетесѧ и бо той печате равно ѡ
бразенаѧ ѧвлѧѧ равно образеное его
же апостолемоли знаменаны мо боже

стѣѐнаго спасти́теля̀ прїи́тіе. Крто́во
Ци́дѧщиѧ распѧтїе́маго. Наспи. стїи
гла̀. а̀. Воскресе́ніе. Р
ученіе хрїто
во пе́рвыѧ ѹчи́телѧ вїлїппа̀ апо́столе стїи
стїи тогѡ сошествїе на ѧ̀ ѡ́бразъ не́ложе
гію прїе́мше ноѣ́ми ѹбо на́шы сотво́ри зде
ми же гла̀ша. глаша́ше распѧтїе́маго ше
стїе́ніе твоѐ́ наше нанебе́сенаго ѹче́ніе
мо́ дре́вностїи ѡ́бразомъ ѡ̀бновлѧ́ѥть хрїстовы
це́рковь. сокро́вище собы́тїю. с̀ла. тро̀па.
Шстаѧ подземе́наго. паглѣ́ дополо́ти хрїи
стово ѡ̀бнаме́наныѧ. дарова́ніе ме́гѡ
тогѡ до́ждѧ посла́но бы́сть ѿ нево́го по́мазы
ѧ̀ѥми бо́жіихъ ѹ̀чени́къ ѡ̀бразъ сло́ва
тогѡ ѹ̀бѣ́ждаѥ̀ма вїлїппѐ апо́столенно
ѹ̀бо подо́бнѡ бо́рзѣ стосне́ѧ́ти стїи
стїи мо́ѵь. разли́чены ѡ̀бразомъ дарова́ніѧ тогѡ хри
стово предалосїи сто́гѡ моли́ ѡ̀ сем ѡ̀бразѣ

дарова́ти на́мъ ве́лїю ми́лость. Крто́во
Ѥ̀гда нешто́ рѣша̀ а̀гница. Наѵо̀. с̀ла. т̀.
Р
ѣ́зе нагло́ ловитвою ѡ̀ человѣ́честѣи и ло
ѡ̀пе́ресложи по сатїѧ̀ла погоѵи́нѣ собла
зна тѣ́шитїю ѡ̀ зде́ло тайно вїлїппе апо
столе ве́лїю ми́ра ѡ̀бога́тити ловитвѣ научите
лю спа́сомъ христо́мъ прїведе́ тивѣ́ле мо
лимо́тисѧ молїсѧ гонѣ́мыѧ бе́спрестани
спасти́ дѹ́шѧ наша̀ ѡ̀ве́рзъ прїи́тїѧтаго цѣла
ѡ̀бразова́тїи. Крто́во. Шрѧ́жіе сѣ́цетїе
Наѵ. Наспи. стїи. гла̀. т̀. Воскресе́ніе
Ѡ̀ребе́нѣѧ сѣ́тїѧ ѹ̀ма̀ премоудро стїи дох
хабо пошѧ́ѧсѧ шбитїл. прелѣ́стна ѡ̀зрѣ ѹ̀до
бро ѡ̀бъ́ятелѣи и́стїны зе́мныѧ ѡ̀ло́ѵле
ѧ̀зы многѡ ѡ̀ѹдїцето пре́мѹдро стїи бо
жїѧ тѣ́мѣ. моли́ мо́лѧсѧ апо́столе ви
лїппе молїсѧ ѡ̀ нашѣ́хъ. с̀ла. ѕ̀.
Ч
аша а̀рлмата. ѡ̀ми́ѥть ланиты́ пото́м

бого мог дре бысте а потоле вилиппе чере
ще отрены илѡ пиѳ ужицо товреное
дѣ нитоѳ вопидѣ нна ѳосхо же нна илыи
похе нстаг пастѣ шник. преименито не
плодного нѣ ысломо церкоце ѳтца силовеси
повчении благодатїе стаго гоу ше инелѡ
его же молн. изѣ вавитиса научи ишете
гнїа мо же ши бошвоѳте много прибли
жа тсѧ ѧмертвого. На дре ѡ пастѣ ителѣ мъ
в тыхъ ли нпѣ ѣ испове дни горїа самона
нашеа дѣ мона. На гдѣ ѳо. вла. гла. п.
Сдень ѳвелитеса гако праѵдне содаты хш
ивититисѧ горїа самона нашеа ихри
столовное стадо гозы благоще ѳопископи
придѣте. мовченико любцы приспѣти
тесѧ ѳопа матїи сопѣтенїи придѣте
ѳѵѣо празно любцы просыпѣтитесѧ при
дѣте ѡйдѣте сопѣтила небесена нде

ли жителы стоѵгоша придѣте нас
слышите гласѡ со мерте нѣ ѵного добли
и хвабрїи подоба ша бесконечнаго радѣжи
ѳопта пѣлѧе. изѣ ѵгунцы сауше ишти
ны дѣвицог спасоша жителог потребѣ пш
лѵбеног и тѣхо не брегоша плѣнше рнена
го пагубѣ предаша своѳбицам инелѡ
стѣ нена иприлѣжно молите спасѣ ѵого
тѣшицог изѵавитиса шѳтопла ишшаѵ
шенїи ихсачѣшихо бѣдо иже ѳтрогоѳтшо
рѫщимо памятеихо. На стѣ. вла. п.
Ѵ Придѣте мовченико любцы сеси хри
стовы ѧвителе пѣсньми почтѣлю гог
рига самона нашеа нашо прославено сш
дѣ сѣте тѣ дѣса здобѣтаво непрезрѣша
приѳѣсти дѣвицаг но исполна ѡшѣпо
шенїа ишпѣшицог спасо ша ихѣзѵа
шнѣмог тѣтвнаг мовѣак сотворима

τῆς με χειρὸς τῶν ἐβουλόμην γὰρ οὕτω
λέγειν ἀδελφῶν ἐπορευόμην δὲ καὶ
παρεγένοντο ἐπὶ τὸν Δαμασκὸν ἐν
ἐκείνῳ τῷ καιρῷ περιαστράψαι
φῶς ἐκ τοῦ οὐρανοῦ περισσότερον
τοῦ ἡλίου περιλάμψαν μ̣ε̣ τὸν
ἐμὲ καὶ τοὺς συνπορευομένους μου
ἀκούσαντος δὲ τῆς φωνῆς οὐκ
ἐθεώρουν δὲ οὐδένα εἶπεν δὲ
κύριε τίς εἶ σύ ὁ δὲ κύριος εἶπεν
πρός με ἐγὼ εἰμὶ Ἰησοῦς ὁ Ναζω-
ραῖος ὃν σὺ διώκεις σκληρόν σοι
πρὸς κέντρα λακτίζειν ἐγώ τε
τρόμος τε λαβὼν εἶπα τί ποιήσω
κύριε ὁ δὲ κύριος εἶπεν πρός με
ἀναστὰς πορεύθητι εἰς Δαμασκὸν
κἀκεῖ σοι λαληθήσεται περὶ πάν-
των ὧν τέτακταί σοι ποιῆσαι
ὡς δὲ οὐκ ἐνέβλεπον ἀπὸ τῆς δόξης
τοῦ φωτὸς ἐκείνου χειραγωγού-
μενος ὑπὸ τῶν μετ' ἐμοῦ ἦλθον εἰς
Δαμασκόν ἀνανίας δέ τις εὐσε-
βὴς κατὰ τὸν νόμον μαρτυρούμενος
ὑπὸ πάντων τῶν κατοικούντων
Ἰουδαίων ἐλθὼν πρός με καὶ ἐπι-
στὰς εἶπέν μοι σαοὺλ ἀδελφὲ
ἀνάβλεψον κἀγὼ αὐτῇ τῇ ὥρᾳ
ἀνέβλεψα εἰς αὐτόν ὁ δὲ εἶπεν
ὁ θεὸς τῶν πατέρων ἡμῶν προ-
κεχείρισατό σε γνῶναι τὸ θέλημα
αὐτοῦ καὶ ἰδεῖν τὸν δίκαιον καὶ
ἀκοῦσαι φωνὴν ἐκ τοῦ στόματος
αὐτοῦ ὅτι ἔσῃ μάρτυς αὐτῷ πρὸς
πάντας ἀνθρώπους ὧν ἑώρακας
καὶ ἤκουσας νῦν τί μέλλεις ἀνα-
στὰς βάπτισαι καὶ ἀπόλουσαι τὰς
ἁμαρτίας σου ἐπικαλεσάμενος τὸ
ὄνομα τοῦ κυρίου ἐγένετο δέ μοι
ὑποστρέψαντι εἰς Ἰερουσαλὴμ καὶ
προσευχομένου μου ἐν τῷ ἱερῷ
γενέσθαι με ἐν ἐκστάσει καὶ
ἰδεῖν αὐτὸν λέγοντά μοι σπεῦσον
καὶ ἔξελθε ἐν τάχει ἐξ Ἰερουσαλὴμ
διότι οὐ παραδέξονταί σου μαρ-
τυρίαν περὶ ἐμοῦ καὶ εἶπα κύριε
αὐτοὶ ἐπίστανται ὅτι ἐγὼ ἤμην
φυλακίζων καὶ δέρων κατὰ τὰς
συναγωγὰς τοὺς πιστεύοντας ἐπὶ
σὲ καὶ ὅτε ἐξεχεῖτο τὸ αἷμα
στεφάνου τοῦ μάρτυρός σου
καὶ αὐτὸς ἐγὼ ἤμην ἐφεστὼς καὶ
συνευδοκῶν καὶ φυλάσσων τὰ
ἱμάτια τῶν ἀναιρούντων αὐτόν
καὶ εἶπεν πρός με πορεύου ὅτι
ἐγὼ εἰς ἔθνη μακρὰν ἐξαποστε-
λῶ σε

ἤκουον δὲ αὐτοῦ ἄχρι τούτου τοῦ
λόγου καὶ ἐπῆραν τὴν φωνὴν
αὐτῶν λέγοντες αἶρε ἀπὸ τῆς γῆς
τὸν τοιοῦτον οὐ γὰρ καθῆκεν
αὐτὸν ζῆν κραζόντων δὲ αὐτῶν
καὶ ῥιπτούντων τὰ ἱμάτια καὶ
κονιορτὸν βαλλόντων εἰς τὸν
ἀέρα ἐκέλευσεν ὁ χιλίαρχος
εἰσάγεσθαι αὐτὸν εἰς τὴν παρεμ-
βολὴν εἰπὼν μάστιξιν ἀνετάζε-
σθαι αὐτὸν ἵνα ἐπιγνῷ δι' ἣν
αἰτίαν οὕτως ἐπεφώνουν αὐτῷ
ὡς δὲ προέτειναν αὐτὸν τοῖς
ἱμᾶσιν εἶπεν πρὸς τὸν ἑστῶτα
ἑκατόνταρχον αὐτῷ ὁ Παῦλος εἰ
ἄνθρωπον Ῥωμαῖον καὶ ἀκατά-
κριτον ὑμῖν μαστίζειν ἐπὶ δὲ
ἀκούσας ὁ ἑκατόνταρχος προσελ-
θὼν ἀπήγγειλεν τῷ χιλιάρχῳ
λέγων ὅρα τί μέλλεις ποιεῖν ὁ
γὰρ ἄνθρωπος οὗτος Ῥωμαῖός
ἐστιν προσελθὼν δὲ ὁ χιλίαρχος
εἶπεν αὐτῷ λέγε μοι σὺ Ῥωμαῖος
εἶ ὁ δὲ ἔφη ναί ἀπεκρίθη δὲ ὁ
χιλίαρχος ἐγὼ πολλοῦ κεφαλαίου
τὴν πολιτείαν ταύτην ἐκτησάμην
ὁ δὲ Παῦλος ἔφη ἐγὼ δὲ καὶ
γεγέννημαι εὐθέως οὖν ἀπέστη
ἀπ' αὐτοῦ οἱ μέλλοντες αὐτὸν
βασανίζειν καὶ ὁ χιλίαρχος δὲ
ἐφοβήθη ἐπιγνοὺς ὅτι Ῥωμαῖός
ἐστιν καὶ ὅτι ἦν αὐτὸν δεδεκώς
τῇ δὲ ἐπαύριον βουλόμενος γνῶ-
ναι τὸ ἀσφαλὲς τὸ τί κατηγορεῖται
παρὰ τῶν Ἰουδαίων ἔλυσεν αὐτὸν
ἀπὸ τῶν δεσμῶν καὶ ἐκέλευσεν
ἐλθεῖν τοὺς ἀρχιερεῖς καὶ ὅλον
τὸ συνέδριον αὐτῶν καὶ κατα-
γαγὼν τὸν Παῦλον ἔστησεν εἰς
αὐτούς

тарѧ бысто свѣтѧ же и же вотмѣсы и
изаблоуждши мо наставникъ. спасению
ны нѣ же молитвенико всего мира те
плѣиши и тебе чтоущихо матвее хра
нителе спасены и. Кртобо. подобе
Иванъ свыше. Не рыдаи ме не мѣти. Настиж.
Сла. Гла. ѕ. Изглоубины злобы послѣ
денѧѧ ксконецоу высотоу добродѣтелей
ѧкоширел, высоцѣлетаѧ преславно восте
че матвеѧ прехвалене и бо поскрывошаго
небеса добродѣтелей хвалы его весь зе
млю исполнешоу христоу послѣдовало
еси стопамо и подражате теплыи ве
здѣ того ѧвисѧ благовѣствоуѧ миру
живо то испасение благочестено пови
ноующи мосѧ божественымо повелѣ
ниемо сни може и на со сподоби благо
дарствоующе зиждителѧ и тѧ оублаже
емо.

Кртобо. видѧщи тѧ распинаемаѧ хе.
Нахва. Сла. Гла. и. Восплещемо
пѣснеми денесевѣрении вопамѧте че
стенаго апостола евангелиста матвеѧ
сеибо поверго ѧремо и злато мы таре
ское послѣдова христоу и проповѣдени
ко евангелию божественно бысте тѣ
ме изыде прирученыи гласо его вове
селеноую и молитесѧ спасти доушана
ша. Кртобо. Чтозримое видѣние.
Наоу. Настиж. Сла. Гла. в.
Его ѡставле неправдѣ и злато ѡтове
рго и лихо имани го и коигоу праведно
моу пририщеши и не истощи мое бога
тество похищеши ѧко моу дры и коу
мны и коупеце и змѣниво временны
ми пребывающа ѧ богосиѧннаго ти
много цѣннаго бисера стѧжа и кесаре

ви кесареви долоу влекоущая моу дрованиа
и ставилоеси и весе царю благо покорне по
слѣдовавоу христови всю тварешь богати
лоеси с вангелескими богоглаголанми
моу дре но и с присиныи нѣ матоего весе че
стене и же тебе чтоущимо спасение и ве
лию милость. Кр҃то бо. На древѣ кр҃тнѣ
тои же дн҃ь с҃таго с҃щнно мниса. И па
тиа еп҃па гангра ска. На ве. Вече. На гди
вовахъ. Сла. Гла. И. Яко же прироскш
давы до похваляя поете честе напредо
господемо со мертесвятыихо и мыоу
блажимо христова рачителя. Ибо че
ловѣкосыесте ствомеяко ангелоно
земли явися видя господа и бразорабии
приемоша и того возлюбиво радоу
ся пострадаво много различныя моуки
ия а а а ко истиненыи предобли

и ипатие коне моу же вѣрении возопи
емо радоуися много страдальныи
страдалниче молися христоу богоу
спастися доушамо нашимо. На литии
Сла. Гла. ѕ. Придѣте православны
ихо совокоупления соберавошеся денесе во
пречестноую церкове бого моу драго свя
тителя псаломеки воспоимо веле
глаженоую пѣсне его прославлеше моу хри
стоу богоу нашемоу и в радости и во ве
селии возопиемо радоуися свѣтиль
ниче все свѣтлыи и же мирекся яко неца
просвѣщая чюдесы радоуися яко соу
гоу бывѣ неца и то бога приимо и патие
весе честене радоуися застоупни
че теплыи и предостателю и вра
доушамо и тѣломо христо имени тымо
людемо и что весяка сагаі нападения сш

противнаго и што напасти и утовся
ки ѧ бѣды избавити молимо ся вѣро
ю творящаѧ всепразденственоую пама
тетвою. Настиж. Сла. Гла. ѕ.
Сиѧ сотеденесе ѧко свѣтлое солнецече
стеное торжество славнаго страсто
терпеца христова и собо вѣрныихо
веселитеся хвалѧще пѣснеми христа бо
га и собо бездѣсконныхо раздроушися ви
дѧ страстотерпче ксоую памѧте слави
моу тогоны нѣ плачется вселоуковы и
вѣрно мы же емоу возопиемо святи
телю христово еоупатие молися христо
богоу ѡдоушахо нашихо. И нѣ перево.
Сиѧ ете денесе ѧко свѣтелое солнеце
честеное торжество славнаго страсто
ро терпеца христова и собо вѣрныхо весели
теся хвалѧще пѣснеми христа бога и со

борище бездѣсконныхо раздроушися видѧ
страстотерпче ксоую памѧте славимоу
тогоны нѣ плачется вселоуковы и вѣрно
мы же ко немоу возопиемо свя
тителю христовѣ и патие молися хри
стоу богоу ѡдоушахо нашихо. По Нм.
Ѱалмѣ. Стра. Гла. а. Пороученны и
ти таланто ѡ то христа добре содѣла
ло еси преподобене и тече ѧви ся и посме
рти дѣмономо пригонителе и сцѣли
тель различны имо недоугомо столпо
и оутвержение и гора свѧтаѧ церкови
христови тѣ ме молимо тѧ и патие ѡ со
до творече мира мирови прися и доуша
м. нашимо велию милость. Нахвал. Сла. д.
Благии рабе вѣрене дѣлателю виногра
да христова ты тѧ готоу дневноую по
несло еси ты пороученнаго ти таланта

и справилоеси вонидиво радосте господа
своего Ипатие и противоу троудоу
твоемоу мздоу присалоеси тебе не беса
со ангелы радоуютеся на памяте твоего со
ними же и мы присвѣщешеся чюдесы тво
ими празднество сотворяюще моли
мотя глаголюще радоуися чюдотворе
че Ипатие штоскровитвоея источаяа
быстрины спасеныя божественнаго оу
чения и убрѣтеся еретиксомо страшено
и доухо вом. пригонителя тебе пре
достоя со ангелы оу престола блаженне
молися христоу богоу ѡдоушахо нашихо.
И нѣ переводъ. Глас. тои. Благии рабе вѣ
рене дѣлателю виноградахристова
ты тяготоу дневноую понеслоеси ты
пороученнаго ти таланта исправилѡ
еси вонидиво радосте господа своегѡ

Ипатие и противоу троудоу твоемоу
мздоу присалоеси тебе не беса со анге
лы радоуютеся на памяте твоего сони
ми же и мы присвѣщшеся чюдесы
тво ими празднеством сотворяюще
молимотя глаголюще радоуися чю
дотворче Ипатие штоскровитвоея
источаяа быстрины спасеныя божесть
венна со оучения и убрѣтеся еретиксо
мо страшено и доухо вом пригонителя
тебе предостоя со ангелы оу престо
ла блаженне молися христоу богоу
ѡдоушахо нашихо. И же во святыхъ отца
нашего григорія чюдотворца. Агдиво.
Глава. Глас. ѕ. Во глоубиноу видѣния
восшедо премоудре святителю христови
божественое на выче три и чвое явление
доухо ме провидѣ неоуклонено христа

бога нашего чюдесемо безднаѵ источаеши
намо мокрые водами естество по камене
но видѣно претворивъ и требишника лести
штлоучиво вмраченаѧ гонителя повинаѵ
лоеси вѣровати истинѣ истолпа благо
честиѧ добродѣтелемо ѧвилсѧ еси намъ
чюдесемо прорѣко наречесѧ мы же молимо
тѧ непрестанно ѡ насо спасамо ли
спастисѧ доушамо нашимо. Кр҃то бо
видѧщитѧ ра. Настиж. Сла. Гла. ѕ.
Моудристе божиѧ вданнаѧ ти моудре
ѧкоже и данилоу ѧкоже бо ѡ нѡмоу со
ние тако и вѣрыта и нество што пры
лотисѧ тѣмеже молисѧ спасти доуша
наша. Кр҃то бо. Пречтаѧ ѧко видѣтѧ
на оу. Настиж. Сла. Гла. и.
Преславена а го по чюдесѣхо священни
ка и бездоушенаѧ богащисѧ преславено

прелага аше и езеро бо искоушаше бра
тиго. наказоуѧ же зломе прозѧ башерѣ
коу ѡ боздоваѧ камене словоме прелага
шесѧ приводѧ невѣрныѧ кото емоу ра
зоумѣнию и меже велию милосте по
да иже бо же доушамо нашимо. И нѣкон
его же ради бо же доушамо нашимо ве
лию милость. Кр҃то бо. Чтозримое видѣ
В той же днь преставленіе прпбнаго оца
нашего никона игоменачтнысѧ обите
жи во началныѧ трцы оученика сергіѧ чю
на мал. Вече. Нагдиво. Слава. Гла. ѕ.
Придѣте и ноко моножество денесе
доуховено возвеселимосѧ в нарочи томе
празднице и бо пресвѣтлаѧ памѧте
ѡтца нашего наста во ню же сошедоше
сѧ согласено воспоимо глаголюще радоу
исѧ преславене никоне небесены и чело

вѣче и земены и ангело и доуха свѧтаго
убителище радоуися вѣрено моу царю
наше моу похвала и оутвержение и весѧ
роуская земля пресвѣтлыи свѣтилни
те радоуися ѧкотроицы предосто
ѧ со ангелы вражѣ непрестанено
моли даровати доушамо нашимо мирив
ли ѡ милость. На стих. Слава. Гла. и.
Ѡмѧше твоѧ божественаѧ доуша и непо
ручнаѧ доуха пресвѧтаго исполнение шть
че преподобне никоне и тоѡ ностисвоеѧ
носѧ совершено смысло лгобови ѡ христово
ѡ разгорѧѧсѧ томоу послѣдовали еси держа
вено надо страстми воцарилосѧ еси ко зни
дѣмонскиѧ низложь поверже подвигѡ
течениѧ своего совершилъ еси и ны нѣ
восвѣте невечерне ме водворѧешисѧ
троицы со ангелы предостоѧ моли и

збавитисѧ стадоу своемоу видимыхо и не
видимыхо враго и спаси доуша наша. На вѣ.
Вече. На гдиво. Слава. Гла. в.
Желаниемо боудоущихо преподобене добро
дѣтелено пожилоеси чистотого доушеве
ного спасеныѧ поути прошелоеси и горда с
го змиѧ воздержанием. оубилоеси небе
снаѧ же воинества оудивилоеси терпѣ
нием. своимо чистоеприѧтелище доухо
пресвѧтомоу отче былоеси и сего ради
што вседѣтелныѧ десницы вѣнчасѧ и
чюдеса даровани и ѡтоне господобисѧ моли
спастисѧ доушамо нашемо. И нѣ перево.
Гла. тои. Желанием. боудоущи и и и
и хѣ преподобене добродѣтелно пожи
лъеси чистотого доушевного тѣ ѣ ѣ ѣ
ѣ сны ѧ а а а а поути прошелое
си и горда гозмиѧ воздержанием оубил.

еси небесная же воинества оудивилъ
еси терпѣнием своимъ чистое приятие
лище доухоу пресвятомоу ѡ ѡ ѡ тебы
лоеси и сего о о о о ра ди ѡ то
вседѣтелныя десница вѣ нечася и чтоде
со дарованиѧ ѡт него сподобися и мѡ
ли и и и и и и и спастися
доушамо нашимо. Налитіи. с лав. гла в.
Преподобене и богоблаженне ѡтче никко
не градо живоущии бужии выше разоу
ма благи ихо воспри имо желание ангеле
ско житие совершиво и нынѣ на небесѣхо
водворяешися и сперва подобеноу го добри
тоу ѡбразо сохранилаеси и на подобствие
яко же мощно восход беспакости ѡбрѣ
то и богоу содерзновением предостоя
зерцалом разоумнымо ѡтче никоне чи
сте смотриши святоую трицоу зачтоу

щаѧтя вѣрою и любовию помолися ѡтче
нашь никоне. Настиж. с лав. гла. к.
Помышляѧ ѡножитие и вѣк. градоущи
и тѣмже вѣ кѣсе и ѧко мало вре
мено ѡставилоеси и потщался еси тлѣю
щими не тлѣ не ны мтяжати ѡтонѡ
доуже и тѣло поработити доухоу да хри
сте единаго при ѡбращеши его же моли
спастися весѣмо и же любовию свя
щенноую памяте твою вѣ ѣ ѣ сне
хо весегда почитаемо. по н мѣ. ѱ. алиѣ
е тра. гла. ѕ. Ѡ того ности преподобе
не изволи бугоу работати тогда доухо вное
рачение распали доушоу твою и вскоре
родителя ѡстави великаго ѡтца достоі
глцеси ѡнже видѣ вдоушевеное твое
желание вмалѣ искоушение налагаете
дата сотворитъ теплѣиша рачителя

тыже смиренне показавеши реченнаго
ѡтцемъ достойнѣ и ѿтонего напыче
добродѣтелемъ пошлецарьскыи повѣлѣ
ешисѧ и пастыремъ поставленешисѧ и
нынѣ преблаженне нипоне предостоиши
престолобсѣхъ царь непрослимиремъ
ѡи царемъ нашемъ державы наѹтверже
ние испасение дарштамо нашимо. Инъперево
ѡтогоностиѧ преподобне изполикогорѣ
ваѣти тогда дарованное рѣченне распали
дарштаго твоего и ѡтверзе разумителя истаи
нѣлицаго ѡтца дарогѣеши. аныжитнадѣѹ
дарштвое ное твое желание ѹмалѣ ишког
шение налагаете. дарма сотворитъ те
плѣ ниша рачителя тыже смиренне показав
ѣеши реченнаго ѡтцемъ достойнѣ добре
ѡ нѣтнего напыче добродѣтелемъ. пош
тецарьскыи повелѣлеши и и и и
телѣ

и и и и га а а а
а а а а а а а а
а а а а а а а а
а а а а а

зоращаешися и пастыремо поставляе
шися и ныне преблаженне никоне предо
стоѧ а а а а престолоу всѣх царя
и спроси мирѣ мирови и царю нашемоу пра
вовѣрномоу державы и оутвержения
и спасения доушамо нашимо. Нахва.
Сла. Гла. в. Памяте праведника радо
сте богащимося господи хвалабоего сладо
сте вѣрнымо есте блаженбо воистиноу
егоже и зера и присѧто ѿ бога тѣмже
веселящеся и мы почитаемо памяте препо
добнаго емоуже ныне в памяте его мо
лящеся ꙗко имоуще дерзновение ѿ побѣ
де благочестивомоу самодержцоу на
ꙗзыки противныѧ и низложити воста
ющаѧ неправедно подати же мира мири
ви и церквамо единомыслие и доушамо
нашимо велиѡ милость. Нацелованіе.

Стра. Гла. ѕ. Же стокое твое житие
и троуды еже по бозѣ ꙗко познано бысте ѿ
тцем святымо святыѧ лавры тогда бы
жественымѣ промышлением. Ко а вона
сию посылаемо бываеши и дича до глаголю
ще ꙗко дата мо и тои ѡблечетта вризоу
спасения ѿ тнюдоуже пришедо преподобе
не никоне и многим добродѣтелеи образ
бывоичино началенико и ноко мы бы
лоеси тѣхо моноже ства ко христоу при
велоеси тѣмеже и насо иже пре свѣтлое
твое оутение почитающихо моли сохра
нитися ѿ тораго ненавѣтованныхо
и спастися доушамо нашимо. И нѣ перевод
Же стокое твое житие и троуды еже
по бозѣ ꙗко познано бысте ѿ тецемо вели
ки ꙗ лавры тогда боже ственымепремы
шлениеме ѿ тонего посылаемо бываеши

в манастырь высокое нарицаемо и дичадо
глаголюще ѧко да тамо приимеши поути
спасения ѡ то нѣго дуже пришедо преподо
бене никоне и паки любезно приемлемо бы
ваеши и чино начале никоно и ноко мо было
еси и тѣхо моножества ѡ христоу в и при
велоеси тѣмеже и насо празденствоу гощих.
твое пресвѣтлое оуспение моли молимѡ ѧ
подати побѣды на противеныѧ враги и ѡ
дѣ[illegible] нашемоу царю нашемоу и мироу смире
ние и спроси и доушамо нашимо велию ми
лость. в тыхъ мнихѣ платона и романа
на гдиво. Гла. и. Страшныѧ и преслав
ныѧ побѣды господи моученика твоего и
бѹры баре и поревнова дерзновению и меже
плетеныѧ бого словиемо пладоново бладио
словие и сторическое басно словие слове
сы и дѣлы посрами кожего ѡдираемо и гла

вого оусѣкаемо прилитиеме кривиего вра
га оудививо но моученикомо оудобрению
и же дерзновением. приповѣдаво имахри
стово великое и спроси чюдотворче пла
тоне всеблаженне доушамо нашимо по
дати велию милость. Кртобо. гдиегди
тасл҃нца. и нознама. Гла. ѕ.
Страшеныѧ и преславеныѧ побѣды господи
моученика твоего и бѹры баре и поревнова во
дерзновению и мреже плетеннымо богосло
виемо. пладоново бладословие и историче
ское басно словие словесы и дѣлы посрами ко
жего ѡдираемо и главого оусѣкаемо прили
тиемо кривиего врага оудавиво но моуче
никомо оудобрению и же дерзновениемо
приповѣдаво имахристово великое и спро
си чюдотворче платоне всеблаженне пода
ти велию милость. Кртобо. видящита

ѳі в стаго пророка авдѣѧ и стаго мнѧка варлама
слава. іннѣ. бо. Лучами духовными
Христобо. Агньца и пастырѧтѧ. слава. ѕ.
Іоуже ко богоу любы и крѣпокое исповѣда
ние твое собори безбожены ихо по срами и
дѣмонеска состави моученице тѣме
неизреченныѧ веселиестѧ жалоеси со
ангелы присно преблаженне варламе.
В тойже днь стыхъ прпбныхъ оцъ
наши варлама пустынника оученика
его иасафа црвча великиѧ индіи.
Наве. ве. на гдиво. слава. гла. ѕ.
Зазданоу извѣстеноу оувидѣвшоу
ко штрокоу оучителево прилежание и ко
христоу шбращение многи скорби и спо
лнисѧ доушаего взелну болѣзни прѣтво
ри и нисимо возможе оустаитисѧ
подробноу весѧ царевы и сповѣдаѧ имѧ

варламово наречете тои рече прелстисы на
твоего царѧ же ѧ колево штоѧ ростиво
зрѣве вомалѣ смерти невкоуси и шасѧ
ѳоуже беспрестани молѧщоусѧ призы
ваѧ спасадоушамо нашимо. Настиж.
гла. гла. и. Предоудрыи цареиша
саве насоудищи к варламоу глаголаше вѣси
лики и и хо шбрѣломѧеси чести богово
и штеча закона оуклонитисѧ и невѣдомоу
богоу работати наоучилоеси мене и а а
а ще побѣдиши и прославишисѧ и азо со
хранѧѧ боудоу законо христово а а а
а ще ли побѣждено боудеши сердеце и ѧ
зыкотвои роукамииземо псомо воснѣде
и спрочими предамотѧ дате бе видѧще оу
страшатесѧ веси и спрелщати сыново царе
выхо. Пон. мѣ. Ѱалмѣ. стра. гла. ѕ.
Зарданоу ро. за а а а а а

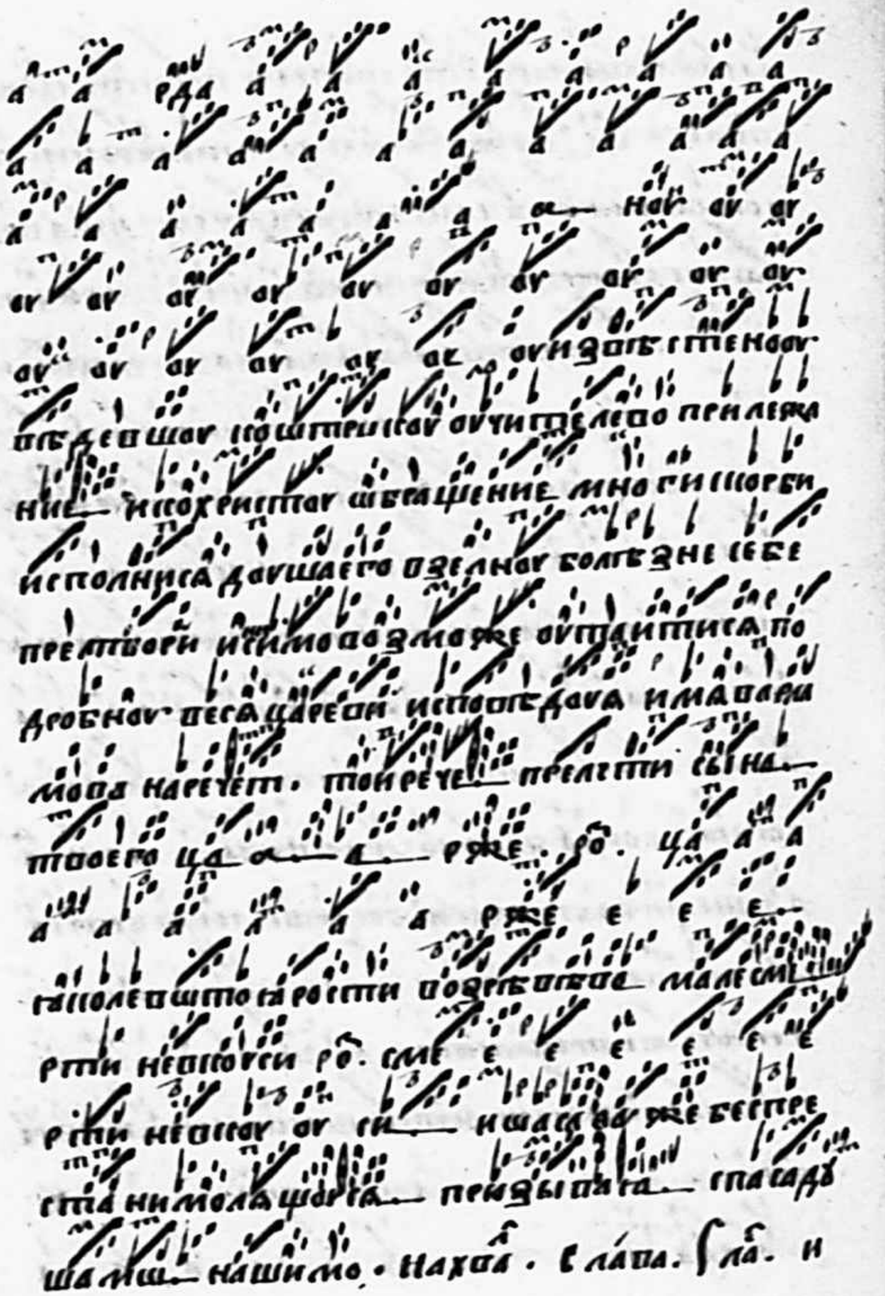

а а рда а а а а а а а а а
а а а а а а а а а а а а
а а а а а а а а нѡу ѹ ѹ
ѹ ѹ ѹ ѹ ѹ ѹ ѹ ѹ ѹ ѹ
ѹ ѹ ѹ ѹ ѹ ѹ ѹ изв҃ѣстенѡѹ
вѣдевшѹ коштрикѹ ѹчителево прилежа
ние и ко христѹ ѡбращение многи скорби
исполнися дѹшаего взелнѹ болѣзне себе
пре твори и симо возможе ѹтаитися по
дробнѹ веся царевы исповѣдѹя имя варла
мова наречет. тои рече прелести сына
твоего ца а а ржe. ро. ца а а
а а а а а а ржe е е е
ѧколевѡто ѧрости возрѣвѣве малесмі
рти невкоуси ро. сме е е е е е е
рти невкоу ѹ си и ша саѳа же беспре
ста ни моля щорся призываѧ спасадѹ
шамѡ нашимо. нахва. в лава. ѕ лаѕ. и

Премѣры и цр҃ь и ѡ а са. и нн҃ѣ. бо. и на сла.
ѕ лаѕ. тои. Преподобни и ѡтецы варла а ме
и ша саѳе поѹчивошеся дене и нощe воза ко
нѣгосподени достойни бывоше древа живо
тнаго садове быти и плодовашего страдѹ
ни ѧвѣнеца цвѣтете дерзновение имоу
ще ко троудо полѡжникоу богоу и намо про
сите ѡцыщение и велиго милость.

Предпразднество введенія во цр҃ковь пре ст҃ыя к҃
бц҃а. и пр҃пбнаго ѻ҃ца нашего григорія дека
полита. и же во ст҃ыхъ ѻ҃ца нашего прокла
патриарха константина града. на гдисъ воз
в лаѕ. и нн҃ѣ. ѕ лаѕ. д҃. днесъ бг҃о вмѣстимаѧ
цр҃кви бц҃а. на стих. в лава. ѕ лаѕ. д҃.
Придѣте всиверніи. на стих. в лаѕ. и нн҃ѣ. а҃.
Да радуется нб҃о свѣше. Введение во цр҃ковь ка
пре ст҃ыя влч҃цы нашея бц҃ы и пр҃но дв҃ы мріи
в тры. и славники, и вдвѹ надесятих пра

КВ

С҃таго а҃пп҃ла Филимона иже с нимъ.
Нагдиво. Слава. І҃нн҃ѣ. Гла҃. А҃.
Да радуется нб҃о свыше. Настих.
Слава. Гла҃. В҃. Днесь цр҃кви приводится
на оу. Настих. Сла҃. И҃нн҃ѣ. Гла҃. Д҃.
Днесь бг҃о вмѣстимаѧ цр҃кви ::
В той же дн҃ь оубиение с҃таго бл҃говѣнаго
кн҃зя Михаила Ярославича твеска новаго чю
Навел. Вечер. Нагдиво. Сла҃. Гла҃. Ѕ҃.
Восиѧде нечеѧко солнеце страстоте
рпеца памѧте вѣреныѧ созывающе на ве
селие таино хвалами ѧко сраснены ми
цвѣты вѣнеца и сплетоша злато зарены
ко честенѣ ити главѣ при несемо глаголю
ще радоуисѧ пресвѣтлаѧ звѣздо мы
слены ѧ твердиите плы и застоупениче
градоу нашемоу радоуисѧ постѣшениче
соущи имо вш бѣдахо и твердое шгражь

дение ко тебѣ притѣкающимо радо
и сѧ побѣдены совершиво подвигой
вѣнеце при имо и то христа бога его
же моли прилѣжено преблаженне миха
иле царю нашемоу миру и здравие даровати
и на противныѧ побѣды и градотво
и невредимо сохранити молитвами твоими
ими спасти сѧ доушамо нашимо:
И҃нн҃ѣ. Пра҃. Гла҃. А҃. Да радуется днь
Настих. Сла҃. Гла҃. Ѕ҃. Придѣте во
схвалимо чюдотворца и моученика зако
нено пострадавошаго побѣждешаго со
противенаго врага и нынѣ свѣтелю оу
крашено предостоите христоу радоующи
сѧ тѣме и мы пѣснеми памѧте
твою веселолюбовию похвалимо вопию
ще радоуисѧ вселеннѣ и застоупени
че и поборениче на враги радоуисѧ врачю

болѧщи и мо и бѣсомо прогонителе ра
доуи сѧ михаиле чюдеными любимыи
христови за ны моли святоу
ю троицоу оумирити мира и спасти
доуша наша. И нынѣ. Пра. Гла. в.
Днесвоцрковь. По. н. Ѱалмѣ. в тра.
Гла. ѕ. Денесе собори вѣрены ихо доу
ховеныи лико сѡ ставлеше ѡ памѧти
святаго моученика святолѣ пенолико
вствоуемо денесе веселиеме прослави
мо господа прославлешаго блаженна
го михаила семоу абие неоучю ствиво
шесѧ денесе кланѧющесѧ чюдоносномꙋ
его грѣбоу и велегласено возопиемо е
моу радоуи сѧ другого господене попра
выи змиевоу главоу радоуи сѧ иже
пошбычаю свои ѡбразо невредно сохра
ншемоу радоуи сѧ захристовы за

повѣди оубиение при емшемоу его же
тѣло по оубиении на мѣсте поусте по
вержено мнозиже вѣрении видѣшоу
ѡ то него столпо ѡгнено до небеси радоу
и сѧ цвѣте благовонныи и крино ве
оу вѧдаемыи радоуи сѧ роска
ѧ похвало непрестанено молѧщесѧ хри
стоу богоу помиловати и спасти
доуша наша. И нѣконецѣ. И спасти свѣ
то носноую памѧте твого празденоую
щихо. Нахва. Слава. Гла. и.
Придѣте денесе роустии собори и ви
дите какобезвины соудо приемлете
моученикомихаиле ꙗко агнеце незлоби
во заколено бывоѡ то и каꙗннаго кавѧ
дыꙗ и поверженобысте никимже носеи
вѣнечасѧ а ѡнѣ безбоженыи беспамѧ
ти погибе носеи во мирѣ славимо есте

ѧро. ѳі
171

у тѣлосто наземли и не вержено бысте

ашнѣ вгеенѣ моучитесѧ сеи храста
богамолите удоушахо нашихо. Иннѣ.
Пра. д. Днесь бгоомѣстимаѧ цркви.
кг кг Иже во стыхъ оца нашего Амвилохиѧ
еппа Иконїискаго. Иже во стыхъ оца на
шего григориѧ еппа Акраганскаго. На гди
во. Слав. Иннѣ. д. Придѣте всивѣрнїи
На стих. Слав. Иннѣ. е. Козсиѧ днь радо
на оу. На стих. Слава. Иннѣ. ѕ. Днесь собо.
В тои же днь стаго блговѣрнаго кнзѧ
Алеѯандра невскаго владимирскаго наре
ченнаго воиноцѣхъ Алексѣѧ. На ма.
Вече. Слав. Гла. ѕ. Преподобене штече
Александре измлада ѧко возлюбиво христа
бого именито вѣнченосец. Было еси препо
добиемо и правдою свѣтло оукрашено
милостыни на мирже и чистотою простра
нное селение бысте свѧтошмоудоухо

емоуже непрестанно молисѧ шеже со
хранитисѧ утечествоти и градо твои
штпоганыхо неубрими быти и сыно
вомо роуски и моспастисѧ. На стих. Слав.
Гла. и. Богомоудре Александре велики
и кнѧже блаженое си ѧко блаженество
наслѣдова божие егоже ради всѧ земенна
ѧ презрѣво нештлѧжно того взыскаѧ
нищихо оудоволиеси ротамо питателе плѣ
нныимо свободителе тѣме внестарѣе
моую радосте вниде господа своего емоуже
со ангелы предо стоѧ моли иже вѣрою поко
щимотѧ гобзование щедроте подати
и что грѣхов. Оставление. Иннѣ. Пра.
Придѣте всивѣрнїи. Бо. Гла. в.
Свѣтотѧ трисиѧ неныи вожегоши
бого родице воцерковиславеныи небесе
ноую пищоу посылаете величиѧти. Аве

Вече. Сла. Гла. ѕ. Весѧко градо истра
на славено ѡ моу градоу нашемоу срадоуите
сѧ и псаломеки во сплещете рукамивку
пѣ доухо вено торжество празденоу ѡще
денесе себудивены и враче и спасите ле на
ше великии александре не бесе наго вра
чевество цел бы предолагаете ко не преста
нены имо цел бамо весѣхо тихо созване
христоу стеми человѣчеськими ро че е
ле вѣче е е чки и ми и и и
ни ѡбѧзани еме но дѣиствоме свѧ
таго доуха доушевное и тѣлесное исцѣ
ление паче естества подаваѧ егоже
и приемлюще доволеное радо весѣ
хо и возрасто весѧко славимо христа
бога подающаго его ради мирови
велиѧ милость. Иннѣ. Пра. Гла. и
Порожениѝ твоемъ. На литіи. Сла. в.

При и дѣте бого имени тии собори бого
почтении цари и кнѧзи коупеноже со свѧ
тители и христолюбивое мѡ ноже
ство свѣтло составлеше псаломе
скоуго пѣсне бо жествено моу семоу вѣ
нченосцоу александру при несемѡ глаго
лѡще радоуисѧ троицы поборениче
тезоименитыи радоуисѧ крестонѡ
сны мо царемо похвала бого вѣнча нена
ѧ радоуисѧ христиѧно моруго
богоносены и ѡ нихоже молисѧ неѡскоудѣ
и помиловати мирѡ и спасти доуша на
ша. Иннѣ. Пра. Гла. е. Восиѧ днес. радо
Настиж. Сла. Гла. а. Радоуисѧ и весе
лисѧ граде владимире и свѣтло торже
ствоуи лискоу и христова церкови вонеиже
полужены честеное тѣло блаженнагѡ
александра тѣло драгое тѣло преславное

тѣло чюдеса точаще всѣмо приходящи
мо свѣрюю придѣте весилюдие при
дѣте вѣрении поклонимося тецѣте
исоберитеся и псаломе ши то мою во спле
щемо радоугощеся и бло бы за емо че
стено мощи дивнаго врача нашего пе
чалны моутѣхоу и утчаянны мо застоу
пника похвалоу земли роустеи пособни
ка право славны мо кнѧземо и человѣко
мо застоупника и спасение доушамо на
шимо. и нѣконецъ. пособника на
враги благочестиво моу царю и всѣмъ
человѣкомъ. застоупника и молитве
ника и спасении доушъ нашихъ
и ноз нама. и. Радоуися и веселися
шгото де граде влади мира и свѣтлѡ
торжествоуи и ликоуи христовацерко
ви вонеиже лежит. честено е тѣлѡ

ꙗко о
блаженнаго а а ле ксандра тѣло
драгое тѣло преславное тѣло чюдеса то
чащее всѣмприходящим свѣросо при
и дѣте всилюдие при идѣте вѣрении
поклонимося тецыте исоберитеся и пса
ломши того ро. и пса а а а ло
о о мши то ш го воспоимо ра
доугощеся и ѡ бло бы за емѡ честено мо
щи дивнаго врача нашего печалны мо при
сноуго оутѣхоу и утчаянным. застоу
пениса похвалоу земли роустеи и по
собениса право славно моу царю и чело
вѣкомъ. застоупениса и сопасителя
доушамо нашимо. и ннѣ. пра. гла ѕ.
днесобори. по. н мъ. ѱ амѣ. в тра. ѕ.
Придѣте весилюдие хвалоу пренесемо
блаженномоу вопиющесице радоуися
пресвѣтелы и столпе просвѣщаяна

сотворѣсѧ сотвѣтлостѣми радоуимсѧ рѣ
ши сѣмы и шблаче плѣмене погашающѣгѡ
стѣма ишрѣшающе отъ тѣмы ихо мысли
божѣствѣнныѧ алеѯандре. Нахо
ѵла. гла. ѕ. Придѣте цѣсѧ зыцы по
сплещемо роуцѣ ми лицѣ стоѧгѡще при
дѣте цѣсѧ рогѡстии сінадѡи иѳѵанныцы
ипѣльможи иноснѣже ипростыѧ дохѵне
но цѣлимоса онаритѣмом. празднице
нопатѡ тѡ догпѡреца блаженнаго алеѯа
ндра. имногѡ цѣлебныѧ ѥго мощи цѣ
ствѡще любѣзно шблобыдаемо исѣхо
нашѡцѣсты пѣснми ихвалами ѡтпадемо
рѣгѡще радоуимсѧ. алеѯандрѣ глаѳе
не небѣсѣны ичловѣцѣ изѣмены ангеле
и дѵха сѵтаго ѵбитѣлице радоуимсѧ
налоѳпанѣлѣшомоуглагѡ поглѣ допалѣси
и ѡбстрина лѣги вмѣсто тлѣнены ихо

нетлѣ на и пришлѣси шгнѣилы ѡси
лоу ишгпо слашѣ славоу радоуимсѧ. зе
мли рогстѣи похвала радоуимсѧ. славно
моугрдоу владѣмиѥго ѡутвѣрженис
ра. дѵиса православѣно могщаго наше
мѡ похвала поутвѣрженис. радоуимсѧ
штечестѣвоуси прѣсѵтѣлый сѵтѣлини
чѣ и молитвѣниче шдогшихо нашихо.
И нознама. гла. к. Придѣте цѣсѧ
зыцы посплещѣте роуцѣ ми лицѣ стоѧ
гѡще пойдѣте цѣси рогстии сінадѡи иѳѵа
щѣнницы ипѣльможи иноснѣже ипрѣш
стии дохѵне цѣлимоса онаритѣ
м. праздниче. блаженнаго алеѯандри
имногѡ цѣлебнѡ ѥго рассоу шбѣствще
любѣзно шблобыдаемо ипого нашѡцѣ
сты пѣснми ихвалами ѡтпадемо рѣгѡще
радоуимсѧ. зѣмли рогстѣи похвало радѡ

ИСА— СЛАВЕНОМОУ ГЛАДОУ ОЛАДЫ СИНОВОУ
ТОСЕРЖЕНИЕ РА— ДАВИСА— ЦАРЮ ПОМОСЛА
ВНОМОУ ПОМОЩНИКЪ— РАДОУИСА ШТЕЧЕСТВОВ
СПОЕМОУ ЗАСТОУПЛЕНИЕ И МОЛИТВЕНИЧЕ
ШДОУШАХО НАШИХО. І НИНѢ. ПРА. ГЛА. Ѳ.
АУНЕПОЩРОПЬПРИШО. НАЦЕЛОВАНІИ. В ТРА.
САМОГИА. ГЛА. ѲА. РАДОУИСА— ИПЕС
ЛИСА ГРАДЕ ОЛАДИМИРЬ И СОПЕТЛА— ТШ
РЖЕСТВОУ И ИЛИСОЕ— И— ХРИ— СТОДА
ЦЕРКОВИ Ѳ. ПОНЕИЖЕ— ПОЛОЖЕНО УЕСТЕ
НОЕТЕЛЕСИ— БЛАДЖЕННАГО АЛЕКСАНДРА
Г. ТЕЛО ДРАГОЕ— ТЕ— ЛО ПРЕСЛАВЕНОЕ—
ТЕЛОЧЮ ВЕСЛОУЧАЩЕ ВЕСЕЛЯЩИ— ПРИХОДА
ЩИМ ЗОВЪРОГО Д. ПРИДЕТЕ— ДА. ПРИ
ДѢ Ъ Ъ Ъ Ъ Ъ Ъ Ъ Ъ Ъ
Ъ Ъ Ъ Ъ Ъ Ъ Ъ Ъ Ъ

радоуица — гласотвѣло многоплетеныма
молитвамо подаѡши любѣ ради творца сло
его ѡни изложися гласоштроповица неги
бѣме радоуица — гаѫгетарнага пребыпа
лища подмногѣзде болѣзнемо наслѣдопа
вши ѡпослапѣ ѡтѣчени наслажаѣшиса
енрѣжеласѡще пѣѡпецытпои ѡупованиа
нешто падемо, ѡ нинѣ. пра. гла. ѳ.
Пороженѣитпоѣме. настѣ. гла. ѳ.
Житиенепеще ститно нашы поше сѹдн
ще ѣвѣсомѣное доштиросы испалаѣни
повѣ дономице ецатерини начертена цаѣ
тно носаще божіе сопѣтолюбіе и боже
ствше ного помощніго цѣлѣстана попелѣни
гомѣчителѣпог порѹгаса и спитнгами
ѡупитвлаѣсивладыка ревѣлиногоста
дална, ѡ нинѣ. пра. гла. ѳ. Дѹдѹпео
бо. наѡттрени. настѣ. гла. ѡ нинѣ ѳ.

дѣеринѣны а. Ѹ шехѣа стыа великомнѣцы
ецатерины. Наѳ. пѣ. гла. гла. ѳ.
радостноисторжестѳв. ѡ нинѣ. пра. ѳ.
Пороженѣитпоѣ. ѡ нинѣ. пра. Наличѣи
гла. гла. ѕ. Одѣнного спаса гаѫгете пое
т. дапы да предостѣцарица ѡтпога дѹша
расна ѡ непрѣщрена гл а а а пе
расны ѡлатыми ѡжертпоу тебе предо
стаѡилаѣси господѣи споемоу гласладкѡ
лобласловѡнна — принеслаѣси цроще плоти
споеа — мѡченице пре — хвалена га целию
ѡменитаса ецатѣи — рино молисѧшнаса —
владыцѣ христоу богоу — даспасетѣ дѹша
наша. ѡ нинѣ. пра. настѣ. гла. гла. ѳ.
Житиенепеще ститѣ. ѡ нинѣ. пра. гла. ѕ.
Дѹесобори. по. ѳ. мѣ. ѵ а̄мѣ. в тра.
гла. ѳ. радостноисторжѣтѳв. нахѳ.
гла. гла. ѕ. Одѣнѣюспа прѣстадѣцѣ нинѣ пѣ

мерїѵрїсо

Въ той же день обрѣтение стаго великомученика мерїѵрїа смоленскаго нопамочтодо творца: Гл҃ѣе҃. Цеч҃е. Нагдѣ по҃. Сла҃. Гла҃. Ѕ҃.

Оухрестїѣ задѣнено постра дашо мерїѵрїе разбрмнѣ злаго цара батыа нѣ лоужи и нагара ништа ногцы побѣдѣ протїпогста данїи своихо достоѡно прїѧ ловѣщито стѣмести положѣнисѧ хрїсте спасоу нѣце иныѣ нанебесѣхо сѡангелѣшилїчнѣмп радогетса обышена ра сопѣтолитїта нагларѧешиса гасно тѣмире иныпаво обѣрнїилюдѣ благоварѣтворено вопїемо тїи радогїта адалинте непобѣдѣ мыи воеѡ да шеспаситпопои широкѣничехти стѣво радогїта ѥже измаилтѣскаго родальсти пострѣбителѧ изистїннаго пѣвосславнаго обѣрог стра дальца ипобо рѣнїта шеспрѣблажѣмо иныѣ сопѣ

помолисѧ нас҃. гоу҃ бо҃ дасаспасетѣвша наша. Ннѣ҃. сп҃а҃. Налитїи. вла҃. Сла҃ и.

Оугосподе҃ почтѣ. и стомладенецстїа ше стѣопал. еи преблаженне истого бла гочестѣно подѧжелѣ ш. господень прѣсто нарамо подѣмо и протїпогзлочестїпыхо печѣнѣго шеспѣтїсѧ постра дашо испѣтанїи ѡшихо ѧзилами злаго велиѧра побѣдилѣ си ипрелестьлготїто бого боѣца радорїш истого его совѣмог дренаго силоу прїгнѣпо ига а а а ше. шбласѣи истопѣтрь дыхани и разрѣнашеѣа ныѣ сопѣ испросѣща го истоподаго нашемог велиѡмоу шна ѡо алешѣсѣго здравїе. инасопвестатыи долѣ ние издоушѣмо нашимо велиѡмилость.

Ннѣ҃. пр҃д҃. Настн. Слава. Гл҃а҃. ѳ҃.

Сѣтодрѣное солнеце благошбразныа денни цѣ. ѳлѣпѣдионе мерѳоурїе иѧже ѡспозѣмлѣгорь

ского просвѣщающи и грады и веси православ-
ных. защищающа и злобѣрных лица
помрачающа плѣнены ся свобожающа болны
мо цѣлбы подающа и што человѣко веся ку
ю сазю и того нающа чю до творче и моуче
ниче чю до творче и моучениче помолися свя
те и на со кого сподоу да спасете душа на
ша. Иннѣ. Пра. По. н. мѣ. Ѱа. мѣ. стра.
Гла. ѕ. Ѳа а а ко благо плодовитая
маслина в римоу процвѣте и в бого хранимо
м. граде смолеску присносиѧющи даровани
ем бо жи имо мощи твоѧ чю деса вѣре
ны мо творящи болвы мо цѣлбы подаю
ще строупи доушѣ наших. оу врачю ющепре
дивено врачеѧвися притѣкающимо свѣ
рого кра цѣмощеи твоихо исцѣление при
емлющие. нешкоудено и ны нѣ подаждь
тѣлесем нашим. здравие и на со поста

ты пособие. святе мерко оуреке помолися
ш на со кого сподоу. Нахва. Слава. Гла. и.
Ѡ то бого покровенаго града смоленска
ко злыи бого борець царь батыи на бѣ
гъ себе подаво и поиде к западным стра
нам оугорьскоую землю тамо грады и
веси пожигаѧ и люди плѣняи оусѣкаѧ
а инѣх. ѡгнемо сожигаѧ и бысть подо
бникъ на входоно сороу царю и нбо злыи
моучитель великии святы и градо иеро
салим. плѣнил. и люди мечю предавалъ
а инѣхо и гнем. сожигалъ сеи же и каѧнных
и ссаѧннѣиши восточноую страноу плѣнии
и на западѣ изратова и тамо приѧто ѧсско
ка инъ месть и то бога мечное оусѣчение
и то оугорскаго краля и самодержа влады
слава и то и злыи кровопиица живото
свои злѣ кончаво со всѣми своими дох

ша бо его воадѣ а памѧть его погибе безна
дежи вѣчных благо. Ино праздне ство
зри мнискꙋ мерскꙋрию смоленскомꙋ чюдотво
Нагдиво. слава. гла. в. Прии идѣте
благовѣрении людие придѣте сонмище
праздноаго безныхо пѣсне вꙋ ксликне
мо роусками восплещемо козастоупницы
нашеи госпожи и богородицы сынове гра
да смоленска радостию поскрывающе сѧ
же послася штонеѧ непобѣдимыи воино
градоу нашемоу оугодниксо сеѧ свѧтыи ме
рскоурие много побораюши понасо поганыха
побѣждаѧ и забрало бываете твердо ш
то весѣхо находѧщи ратии градоу нашемꙋ
сотецемосѧ граждане веси воцерко ве свѧ
тоую госпожии богородицы и пристоупи
воше убо имемо лобызающе сердецемеже
иоусты грубостаго мерскоурия и похвалꙋ

ми поемего вопиющи радоуися. и же
хоудожества побѣдивоше зловѣрных варва
ро и свирѣпо их моучителство убличиво
ше и велие дерзновение и то христа бога
приимоши и ныне молимо тѧ свѧте не
забоуди своего града и людей живоущихо
внемо и дѣже боесте гробо соблаженным
тѣлом. твоимо молисѧ побѣдоу дати
градоу нашемоу и доушамо нашимо прощение
многимо грѣхомо и велию милость.
Настиж. слава. гла. в. Житиемо доброси
мо и чистотою свѧте оугождаѧ христоу
богоу и того рождешеи богоматери соуди
ще безбожных. и но племенник. постиза
еши повелѣнием даждь подобне и сходѧи
напротиво борющих. целомоудриѧ проти
воу зловѣрие целоующаго мерскоуѧ тоу по
бѣдоу носѧще подвизаешисѧ и чюдо велие

и собѣ ко твоя ратника великими сила
ми побѣдиво христового силою иса а мѣ
тоу внѣ предоградом. блаженне конецъ
воспри емлеши и симо чюдесемо градо оудиви
леси ѡтосѣченоу гла воу своего и то и но
племенникоу соудом. божиимо сам. ꙗкожи
вотпосмерти стѣлом. вогра д. внеслое
си тѣмже и ны нѣ побѣде вѣнецъ и мы
и мы подвизающе молимо тя и бстоꙗ
ще святе гроботвои да пришед. поборе ши
по градоути и людехо державы госпожи и бо
го бородицы и же на насо злѣ ратоующихѡ
и ѡтохриста бога проса намо мира и велиꙗ
милости. Наоу. Настиж. Слава. Гла. д.
Столво твердѣишаго и забра ло ѡ
твердо градоу нашемоу воспоемѡ и же
лѣзныꙗ врата соущи и пособие крѣпо
ко имоущи со ѡроужием. святаго мерку

риꙗ тѣмже ко немоу молящеся возо
пиемѡ. святче незабоуди насѡ пре
достоꙗщихѡ грабоутвоемоу но помо
лися ко человѣколюбецоу богоу спа
сти доуша наша. И нн҃ѣ. Пра.
И же во стыхъ оц҃ѣ нашихъ свщ҃нномоу климе
нта папы римскаго и петра алексан дрїискаго
Нагдиво. Слава. Гла. ѕ. Денесе благо
дате святаго доуха на со собера воцерко вети
честенеи и вонеи тя честене величающе
священномоучениче климонте ꙗко даро
годесоутбога приимо бого блаженне пода
еши независтено тѣме хвалоути сопле
тоши любезнымо сердецеме непреста
нено оублажаемо. И нн҃ѣ. Пра. и. Порож
ни и твоеме. Настиж. Слава. Гла. д.
Роукою божиею помазася восвятите
лество верховномоу тезо имени те и

дѣлы сопричастение словесныа овца
ѥвангелиими преписталеси пиѡаннтиѣ
мгдеры и ѥстинена пастыре имарѣсоутри
емниѣ достоино посѣдаѣа стрѣлстоте
рпчелнаго игоумна шѣрѣное тѣчение соверши
лѣти илодѣхо предн пожнѣема ихристѣ
сошьразбѣгѣа молига шдѣшахо нашихо.

шѣрѣное

Инниѣ. пра. гла. ѕ. Дне сѡбомѡрѣных
Нахѡа. слава. гла. и. Пременены и
предопрѣто бого зѡанено сѣдморицѣго бие
мо ипѣтѣѣ ѧѣмо прѣхода гѣды и ѣсѣ— ра
спинаѣма дахѣиста но ниѣѣне нищроужи
ѣ ниранѣы дѹшитвоѣи ѣслабѣити ѣпѣ по
сте сѹщенно мочѣничѣнаимѡнте тѣ
ѣмолихѣиста помилоѹйти дѹша наша.

Инниѣ. пра. гла. д. Дне бго оумѣстимаа
Настѣ. слава. гла. д. Римскомѹ но
воставѣи помоѹ гѣдоу ѡгалѡ гѣдо истрѣна

пра
праздноу тѣ денесе помлитѣчестнаго его
рѣждѣства на— иконецы земленин собирает.
ѣѣсѣлащѣта— ны ниѣшни лш— творѣ
ѣтшо мосѹщѣнѣѣмоучѣ— ницы ѣмоу рѣ
имы пѣснѣми гласѡѣтѣ птицы радоуѣа—
пастыреѡ добры и ипѣ дѹщоу положи ѣа
шѹщахоже ѣтца и заповѣдѣ ѣпастителя—
йитѣчѣтѣвѣ моли мога ѣпостѣ дашѣими
ѣтаго хрѣста— ѣлимонѣте моли ѣтадосто
ѣ ѣѣ— шѣто инопле— менны хо ѡлѣто идѣ
ѧити инебесны мо шѣтѣ домо ѣтаго ѣпо
добитиса. Iнниѣ. пра. ѳ. Дне ѕ̑ѣпои
преподитса. Ѳ̑шествиѣ ѡбдѣнна ѡцы.
Нахѡа. Настѣ. пра. г. а. нѣнымь
йѣтымъ. г. пѡ. Радѹйса. сла. гла. ѕ.
Сопѣтаа сѹщѣнноѡдѣѣѣю ипокрова
ѡтѣнцемо ѡшѣствашемо предо ѣтахѣиста ѣтоѹ
ѡѣѣѣхо сѹщѣнно началнѣка ивогоѣѣта

вльшоу сѧ первомоученикоу соубце приемши
что него воздание его же исповѣда и тцоу
едино соущена и собезначалена рождешемоу
и сопрестолна ариѧ злоименитаго что
сѣко весебогате и изверже и то ню доувѣре
наго соборища того ны нѣ моли даровати
мирови велико милость. И нн҃ѣ. Пра. в.
Днесь цр҃кви приводи. Климонтоуже. И на
сла. Нагдиво. Слава. Гла. ѕ.
Священникоза конено даже доконеца сво
его быти весечестене слоужа божии и мо неи
зречене ны иш тои намо кровесвого пролиѧ
леси захриста бога и жатва бо его причѧте
на самаса принесе тѣме дерзновение и мѣ
ѧ конемоу прилѣжено молиса и вѣрою
творѧщихо честеноую твою памѧте
и чтоущимою избавитисѧ штнапасте и
и всѧ коѧ бѣды и печали.

Прпбнаго оца нашего алимпиѧ столпни.
Слава. І нн҃ѣ. Цр҃ство. Огньца агнца и не.
Ѿ тойже днь освщение цр҃кви ст҃аго велико
мнника Георгіѧ. Навеч. Вечер. Нагдиво.
Слава. ѕ. Денесе придѣте праздно любны
х. собори страстоте рпеца всечестно е то
ржество свѣтло праздноуемо и бо не видимаго
врага низложи законено похристѣ по
страдово достойно побѣды приѧт. Штхри
ста бога и ны нѣ на небесѣхо со ангелы
радоуешисѧ троицы свѣтло предстоѧ
тѣмже и мы пѣснеми и хвалами глаго
лющеи радоуисѧ твердыи страдалче
непобѣдимыи радоуисѧ храбры и шроу
жниче христово радоуисѧ много
божиѧ лсти потребителю и стиннѣи
вѣре свѣтлы и поборениченостра стоте
рпцемо оукрашение гоургие моли изба

ѕтїи нáше. ѡдержимыѧ. хо ннеи́дымыѧ
дéлго испасти дýша нáша. Налитїи. сла. д.

У ридѣ́ите мучéницы́ловéцы пѣ́сненое тво
рéнїе принесéмо дерéвнемоу хрúстах
днесь. ѡ. радýйнаѧ пѣ́сна посúта нáмошúна
цúсты словéны́та всемúрнаѧ пáлатѣ́те
ргúта мýдраго нáшелúса мóгчéнúкаго
же. ѧ́ныцкноплáтцúи пенéллемо нúцéле
нúем. нúпóчнúсо гнúлúже. нынѣ́тогоу
молúм. молúнепрéстáннó спáсáхрúста
мúроúзлúвéнúем дарóпатú нáшúмо
лосéрдúго мúлость. Насти. сла. гла. д.

Придѣ́те отéчныхо соборú придѣ́те пóдвúн
со сострáдáймо нúбопрéсѣ́тúласѧ пáлатѣ́стео
стотéрпца гéшергúа. дéнеси. пóсѣ́тúлá
сердца нáша. нéдúнúмú. дóбро дѣ́тéлемо
блúстáгоцáтѣ́сúмéже. единомáудренно
слѣ́шáгоще сúцéрéцемо радоúтúса. поне

нéпéлúнéнноцáрáхрúстá радоúтúса. прéсѣ́ть
пúлáта похвáлошúрé радоúтúса. прéсѣ́тúлé
пребóгúте прéсвáдженне. сéнѣ́хо пладыкоухри
стáмоли сохрáненымобыти стонúшáвше
нúнáлогúáвогоиспасти дýша нáша. поем.

У áлúл. стїи. 5. Днéпéленнáѧсѧ. пúса.
шúтá. пѣ. кѕ. Нахóд. сла. гла. 5.

У хрúстѣ́ѕáконéно постáрáпогéшергúе
нúвзéмены нúмоцáремо рáзоблéнáгонúдло
жúтúса достóúно пúта. лоéгú шúтостѣ
сто положéнúса спáса отънéце нúнынѣ нане
бесѣ́хо сонúгелéшúми рáдоувéшúсѧчúны.
ѣ́ышенúхш. сúѣ́толúтúна нáслáждáтúсѧ
нáсно úтрúпостáсномоу úперпо моу.
сúѣ́моу прúчáщáтúсѧ шѣ́úлéно тѣ́лúже
úмы благоѡбрéзнúлюдúе úлюбомоувé
нúцы пѣ́снемú попúéмотú радоу úсѧ
áдáмáнте непобѣ́дúмый доушéю úи

прѣпослѣдиі цр҃ковнѣ́ниче христово радоуи-
ижелѣ́сти изволѣ́сти потребителю и
стѣнѣныи побѣ́рениче сопѣ́телыи номо
лисѧ господеви инасо́жителю моемоу боголо
бивомоу сто́вого полоучити десна́го сто
на ниѧ оубре стола величе стола его ..

кз Стаго и мно́го стра́далнаго велиѥ́ломни
и наѧ́ла перьскаго ипр҃ѣнаго о́ца нашего
поладиа · нагдно́ · сла. гла · ѳ

Дивно́ вы́сте и наѧ́ле по́мощьнико́ весь
ко́ долготе́рпѣливое и́во перстомо́ иеоу
гама и мы́шцама и тосѣ́ченыма тво
и́ма тѣлесѣ иногама и́лыстома тво
ѥма дарѣ идобе́дроу со тѣ ѳпѣ́лоѥгно
молѧщаѧтиса и́чюдотво́ного гла́голи что
гѣ́ѳоша мо́учениче мно́го стра́стене онаг
непрѣ́стаи христоу молѧѧ помилова
ти доу́ша наша. Инъ перево . гла. ѳи

Дивно́ вы́сте и наѧ́ле по́мощьнико́
весь ко́ долготе́рпѣливое и́во перстомо́ иеоу
гама и мы́шцама и тосѣ́ченыма тво
и́ма тѣлесѣ иногама и́лыстома
тво́ѥма дарѣ идобе́дроу прѣтѣ ѳпѣ́лоѥги
проу́ѥе моля́щаѧтиса и́чюдотво́ного гла́
доу тѣ́ѳоша мо́учениче мно́го
стра́далене шнасо непрѣ́стаи христоу и
моляѧ помилова́тиса доу́ша наши
мо. Ижетово. ѳгньца своѥго а́гница
наста. гла. и. Бѣ́рено сошедошеса
денеже лѧ́ѳоно праздено лѧ́ѳещы они
ти бране стѧ́ѧнеиог и́разѧ́ѧне ногто и
наѧ́ла и́ре што пере́ди ы намо́ поси
роша ѳтсто́ѳо ѳтъ ѳды ѧ́ре полѫ́ша могаѫле
шиса и́по и́стине но имог разѧ́ѧмаѳтъ
наставлѧ тонъ ѳо добле стоѧ́ныи ѳонегда
подати бране ниши што раѫше и ѳонегда

и́разѧ́ѧмиѧ

составимо и то рѣзано быти моучащей
хо немощены творяще вышенимо прош
мысломо оукрѣпляемо вописа аще и оуды
моѧ чювественыѧ соуще сѣчете но и ма
мо христа разоумно ми все бывающе тѣ
меже провидѧ боудоущоую жизне предо
лежащеѧ ради всѣхо со мерте кошной
тщашесѧ прийти вне иже во дворѧемо про
сите намо утвенцедателѧ бога щцы
щение и просвѣщение и велиго милость
творѧщимо памѧте его. Инѣ перевод.
Вѣрено сошедошесѧ денесе любовию
празденолюбецы видите брань стора
неноую и разоумѣ неноую и ѧкова иже
утоперсиды намо ублиставошоу вомѣ
стозвѣзды юже волхвомо ѧвлешеисѧ
исоистинномоу разоумоу наставле
шей то о о о ибо доблественыи

и вонегда подати браненики шторажда
ще и вонегда состава мо оудовѣ рѣза
ноубыти моучащихо немощны творѧ
ще вышнимо промысломо оукрѣпляемо
вописа аще и оуды моѧ чювественныѧ
соуще чѣчете но и мамо христа разоумна
ми весѧ бывающа тѣ меже провидѧ
боудоущоую жизне предолежащаѧ ради ве
сѣхо со мерти кошной тщашесѧ прейти вонеиже
во дворѧемо просите намо утвенцеда
телѧ бога щцыщение и просвѣщение
и велиго милость творѧщимо памѧте
его. Кр то бо. Чтозримое видѣние. На оу
настих. Слава. Гла. в. Терпѧвшо
страдани ихо моучениче и ѧкове тѣло сво
е предалое си за христа бога и раздробля
емо роуцѣ и стегне и мышца и лыста
и персты и конечное главоу своего возлетѣ

на небеса и со царествоуя царю весѣхо тѣме
же страдалцемо держа вене не шставля
и моляся спастися доушамо нашимо
то всякаго вреда чюжаго. И нѣ переводъ.
Терпя во страдании ихо моученичеиа
кове тѣло свое предалое си за христа бога
и раздробляем. роуцѣ истиенѣ мышца
и лыста и персты и конечное главоу своего
возлетѣ на небеса и со царествоуя царю
весѣхо тѣме же страдалцемо держа
вене не шставля и моляся спастися доу
шамо нашимо что весякаго вреда чюжа
го. Цр҃тобо. Егда не скверная агница.
Служба ст҃аго поладия поется на павечер
В тойже днь празднуе по бг҃зѣ знамение
бывшее пречтого бцего в великом новѣ граде
Нам. Вече. Слава. И нн҃ѣ. Гла. ѕ.
Дивен на православныхо торжествадене се

сотекошася псаломе ксяя пѣния принесе
мо глаголюще воскресни господи во покои
твои ты ки что святыня твоея. Яко
побѣдоу дарова образо пречистыя ти ма
тери слове. Яже молитвами и соуке ве
ксилене спаси доуша наша. На стих. Сла.
И нн҃ѣ. Гла. а. Стрѣлою стрѣлившихо
не разоу мне образоу твоемоу пречистая
богоранною стрѣлою тѣхо оуязви не то
кмо сердеца но и доуша и источеникоу честе
ныя. И коньствоея тѣмо не оутиши
мы и плачь на веде на може людем твоим
радость велию сотвори и коня твоя пре
чистая мати слова еяже ради спаси
доуша наша. На вечер. Слава. И нн҃ѣ.
Гла. ѕ. Веселитеся людие и веси православ
ении собори великаго новаграда денесе роу
кама восплещоуте языцы со веселиеме

ибо царица царя христа разрѣшила сына
тителя нашего ѡбразомо де
ѣвати народомо повелѣвшеи нас сожени
ши господа иже попечали сѧ сущи матогда
радостию предтечеи сопротивныхо повѣ
дающи нам радость рождшагосѧ
сѧмо любовию допиемо дѣво пречистаѧ
моли спасти душамо нашимо. Налитiи
слава. И нн҃ѣ. Гл҃. ѕ. Сѣдене избавле
нiа нашего наста и смерти пременение ра
дуитеса сборидевсе целiщаго подвигшеса и
цѣлящеса торѣе спасовготе иже бо нас ра
подвигшеса ѡконечнеѣго ранѣми газами
ѡтгазипошеса тѣмиже пречистаѧ исте
бе неплѣненно поплощенно мог словог попи
емо и ѡпреде силене молитвами рожде
шаѧтѧ спасите сѣхо нашо милосердо:

Наст҃и. Слава. I нн҃ѣ. Гл҃. И.

Бавяще сѧ непокорiи и тошнованиа
зорѣитиѧ души пречистаѧ не раздумь
ѣ поше помоще твоего владычице ногилого
твого ниложенiи бы поше набѣжание ѡ
стрелиѧхо сѧ и боже стые ногѣ ти силого
нашо рѣ ѡдами желѣзными слѣпо тами
сладаниѣы паше имѧсомо нашо рѣ дре пле
ѣнiпете шѣьгати не раздумь ша дондеже
и ѡконечне побѣжденiѣы ша тьмеже уи
стого вѣрого славимота и ны ногтвоемь
лого бѣдено попиемо молитвами рожде ша
тѧ и ѡтле пелесилене неизречене на та
радосте сохрани тградо стои непреди мш
тѧ милосердо иче ловѣѣ ѣ ѣ

Ѱалмѣ. в тра. гла. ѕ. Веселитеся людие
писан. и гдиво вах славник. на хва. слава.
и. Мнящеся непокоривіи. В тоиже днь
обрѣтение чтныхъ мощей блго вѣрнаго
кнзя всеволода нареченнаго во стом крще
ніи гавріила. На гдиво. слава. гла. ѕ.
Егда ѡбрѣтение тво ихо честеныхо блаже
нне мощей бысте тогда благо честивыхо
множество стекаются видѣти желаю
ще твоя мощи благовѣрныи кнѧже гаври
ле ноузрѣвши радости исполнешеся со слеза
ми сице глаголахоу ѡ владыко христе боже
ꙗко сподобил. еси насо видѣти неизчерпа
емыхо даровъ сокровище ѿ многих лѣт
сокровенно. и нынѣ намѡ недостоины
мѣ ꙗвил еси но ѡблаженне. и благоче
стиве гавриле вотвое ѡбрѣтение мира и
спроси благовѣрномоу царю нашемоу

ѡ владыко
ꙗкоспо видѣти твоя мощи

и насо постаты побѣдоу и доушамо нашимо
велию милость. и нѣ перево. Егда ѡбрѣ
тение тво ихо честеныхо бла жение мо
щей бысте тогда благочестивыхо множе
ство стекаются видѣти желающе
твоя мощи благовѣрныи кнѧже гавриле
ноузрѣвше радости. исполнившеся со
слезами сице глаголахоу слава тебѣ вла
дыко христе боже ꙗко сподобилеси насѡ
видѣти неизчерпаемых. даровъ сокро
вище ѿ тисноги х лѣтѣ сокровено нынѣ
намо недостоинымо ꙗвил. еси но ѡбла
жение и благочестиве кнѧже гавриле
вотвое ѡбрѣтение мир. и спроси благо
вѣрномоу кнѧзю нашемоу. и насо по
статы побѣдоу и доушамо нашимѡ ве
лию милость. На литіи. слава. гла. д.
Придѣте славенаго града пскова на роди ма

лии и велицыи нашего застоупника утвы
ше града к намо пришедошаго великаго кня
зя всеволода хвалами и пѣснеми оублажимо
милосты негоже и постоме и всѣми добры
ми дѣлы богоу оугодивша и доушоу своего
емоу предавша и градопсков. молитвою и
збавлеша ѿ тоя зыческаго нашествия
наможе честеныя мощи своя ѿставле
в памяте точити нескоудно и сцѣления
приходящимо к немоу с вѣрою тѣмеже
и мы припадающе молимося ѿ всеблаже
нне к нѧже гавриле молися святѣи тро
ицы ѿ доушахо нашихо. И нѣ перевод.

пра Придѣте славенаго градапскова народи
моли и и велицыи нашего застоупника
утвыше града к намо пришедошаго ве
ликаго кнѧзя всеволода хвалами и пѣсне
ми оублажимо милосты негоже и посто

ме и всѣми добрыми дѣлы богоу оугодивша
и доушоу своего емоу предавоша и градо
пскова молитвою избавлеша ѿ латынск.
нашествия намо же честеныя мощи
твоя ѿставлеша в памяте точити и сцѣ
ления нескоудена приходящимо к не
моу вѣрою тѣмже и мы припадающимо
лимося ѿ ѿ ѿ всеблаженне к нѧже
гавриле молися святѣи троице ѿ доу
шахо нашихо. Настиж. Слав. Слав. В

Весѣмо благовѣреныи мо роускимо кнѧзе
мо похвалатыеси преблаженне к нѧже гав
риле денесе утоя ности жилище доухоу свя
томоу блылоеси егоже моли с пребывати
влюбящихтя и вѣрою празденоу ющихъ
честеное твое ѡбрѣтение давсите белю
бовиго зовемо моли избавитися намо ѿт.
бѣд. и скорбей нашихо. И нѣ перевод.

Бесѣдно благодѣрным рогшимо сѧ нашемо
похвала ты есѝ бл҃же нне сѧ нашѣ гаврїиле
ѝпотого кастїи блгодѣ. дохот сѧ толмач бы
лъ есѝ е҃гоже мѡли сѧ требы пастїи слоѵ҃ащих.
та ѝпотого праздноѵ҃ющих ш҃ честноетѡе
ѡбрѣтенне дасѧ сѝтѣе бе любѡнаго дѡвель.
мѡли ѕ҃ѣлнтисѧ намо ѝтѣ бедо нашихо ниже
рѣѕн. По. нмь. ѵ҃ амь. в҃ стѡ. гла. ѕ҃

Ѵ҃ ринидѣте людне ноѵ҃ гради испраны сло
номоѵ҃ градо нашемоѵ҃ пѣсноѵ҃ сладоѵ҃ ѝпѣса
ѝ псалѡмѣсѝи по сѝлѣщатте роѵ҃сами дохѡно
е днень праздноѵ҃ сощѣ торжествѡ честны
и праздниско ѡбрѣтенне мощей сѵ҃ѡтыѣ
рже ѝпренесенне благочестнѡаго ѻца нашо гаврїи
ла ѝпѣснми похвалѝти сѵ҃ечестны и сѝде
не совершающе правдѣ нстѡе нага ѡ҃ѣсѣлнн
сердеца ѝпотнго щанѡнемоѵ҃ при и и и
лнй люде ѝ тѡо нхо бл҃же нне ѝмолѧщи

мсѧ подаваи нешѝсвдно исцѣленне ѝтте
стных. мощен. нахо. слава. гла. ѕ҃.

Дснеспраздноѵ҃ющих ш҃ соборнѧщ
стены мѵ҃ лицемо ѝтѝстѝлоѵ҃ сердецемо
дохѡвены ѝлнѡ сѵ҃ ѝспавлеше нѣсѝим
палѣхо ногдѣ ѝшихо нѝ ѡлганѣхо ла
ты нешихѵ҃ но ѡ сократшенни дохѡна
нѝсдец нашихо похвалящѣ хрнстѡ
нстѝннаго бога нашего прослављающа
го сѧ ты га сѵ҃ѧ ѡ ш҃ благо ѕ҃на за
гаврнла его же цѣлебнаго раѕоѵ҃ ѡбѵ҃ѣто
наще любѣзно шбло бы зло щѣ глаголемо ш ш
блаженне ѕ҃на а же гаврнле имѣ
на дерзновение сохрнстѡоѵ҃ богоѵ҃ мнръ
мнрѡви испроти и дохшамо нашнлиш
ѣ лнга милость. И ноднама. слава. и

Дснеспраздноѵ҃ющих ш҃ соборнѧщ
стены имолицемо ичнстыѵ҃ сердецемѣ

доуховены и лико составлеше невским
валѣхо и годейскихо ниво арганѣхола
тынькихъ новосокроушении ихо доуши
и сердеце нашихо похвалѧюще христа и
истинна го бога нашего доблѧго кнѧ
зѧ гаврила его жены нѣ цѣлебноу
ю его раскоу ѡбыстоѧще любезно и блѡ
бы заем глаголюще ѡблаженне кнѧ
же гавриле имѣѧ дерзновение кохри
стоу богоу и мири мирови проси и доуша
мо нашимо велию милость. И нѣ перево
Де несе празде но любезны ихо собори ра
достены молицемо и чисты ме серде
цеме доуховены и лико составлеше невски
мвалѣхо и годейскихо ниво арганѣхо
латынскихо новосокроушении ихо доу
ши и сердеце нашихо похвалѧюще хри
ста истиннаго бога наше прославлѧ

юще моу святыѧ своѧ доблѧго кнѧ
зѧ гаврила его жены нѣ целебноую его раскоу
ѡбстоѧще любезно и блобы заемо глаголю
ще ѡблаженне кнѧже гавриле имѣ
ѧ дерзновение кохристоу богоу и мира
мирови и проси и доушамо нашимо вели
ю милость. Сто иже днь памѧть иже
во стыхъ оца нашего иѧкова епспа ростов
скаго чюдо. На гдиво. Слава. Гла. И
Апостоломъ ревнителѧ иѧкова пребла
женнаго ѡтеца и оучителѧ сошедошесѧ
во ѡ схвалимо имеже христа бога позна
хомо и ѡтотмы ко свѣтоу приближи
хомосѧ ѡ ѡ чи сердеца просвѣщающе
во мѧмѧте его лико ствоующе коупно
веселимосѧ ѡбрѣтоша вожда правовѣре
на воца рествие небесеное. На литии
Слава. Гла. ѕ. Правовѣрныѧ вѣры доу

во схвалимо

хвалимъ ради нашея дерзости учителемъ нашимъ
нашепреблаженнѣ христа ради терпѣти наста
ника сотвориты злославныя еретическаго
разбойника ловити тѣмже молимъ та святе
молитва ваша за христа бога нашего. да сохранитъ
отъ всякаго лукаваго помысла сего
неподвижена сохранити насъ. ныне
милостиве отче нашъ. Насти. слг. и.
Святителю христовъ. учителю бо
жественнымъ преданіемъ церковное ут
вержение тебе бе благо истинена гопа
стыря христова бога проповѣдавшее нъпо
избранномъ людемъ. словесна моу ста
доу. своемоу родъ стадоу
оу своемоу моу оу оу
оу оу оу оу оу оу оу оу
стопѣ. ши молитвами ихъже изгнавъ со
блазна дияволя сошла. словеси почтите

183
К3

ридовеси ихъ житіи поправше славимъ
инынѣ молитвами. достоитъ дне и нашъ
не молися спасу христовы. ишиже свѣто
го праведнаго цѣло преченаго нама
тери твоего. Нахи. слава. тлг. оі.
Отъ младенства господи. слава. тлг. оі.
нига подами напоено тѣсно и тѣсное и по
христовѣ церкви тако вѣнисе всѣхъ по
чтѣлосѣ нашего отца пастыря. и
на тѣмже инынѣ. господителя предо
стоя христу моляся. ш дусъ шахъ нашихъ.

Пребнаго отца нашего стевана новаго иже
въ вѣдниса исповѣдника и архіепа. Нагдѣ
слава. слг. ѕ. Отъ младенства господи
подложника сопѣтника и стевана
ісповѣдника.

моужески изаубразо его господене изнаа
ниꙗ и скорби подꙗлоеси терпѣливено
и оузы и темница пождалоеси влачимо
и бием и камением побиваема. и гла
вого сокроушаемо вѣнцемо сподобисѧ ѡ
то христа бога того моли и желюбовиго
совершающихо твого пречестеноу памѧ
те избавитисѧ ѡ то страстей и скоуше
ний и боудоущаго соуда испастисѧ доу
шамо нашимо. И но знамѧ. Отмла
денества богови возложисѧ свѧщеннѣ
ишии стеѳане ꙗкоже великии пророко
самоуило и на гороу возшедо и иноческиоуго
дилоеси емоу абиеже ко страданию ѡбна
жисѧ моужески изаѡбразо господене и
згнаниꙗ и скорби подъꙗл. еси терпѣли
вно и оузы и темницеа пождал. еси влачи
мо и бием и камением. побиваемо и гла

вого сокроушаемо вѣнцемо сподобисѧ ѡ то
христа бога того моли и желюбовиго
совершающим. твого пречестеноу по
мѧте избавитисѧ ѡ то страстей и и
скоушениѧ и боудоущаго соуда испастисѧ
доушамо нашимо. Кр҃то бо҃. Агньца своего
Настиж. Слава. Гла. И. Іо҃ же поѡбра
зоу соблюдо невредимо преподобене ѡ тече
и христове ѡбразе противоу ставомоуже
ски не оубоꙗвосѧ гно имени таго прещениѧ
но доухо вены мо мечемо. то оубилоеси
тѣмеже дерзновение стѧжавоко богоу
спасти стадо свое ѡ то ереси весѣхо сте
ѳане моного страдалене. Кр҃то бо҃ чтозри
мое видѣние. Наоу. Настиж. Слава. Гла. Г.
Иже преже воси ꙗ стеѳане постенымо
ѡбразомѣ нынѣже миро ѡблисталое
си страдалческимо течениемо разорило

еси мрачноуго лесте еретическоуго и показа
лоеси и звѣстноуго вѣроу правовѣрну
го сего ради прослави ися великии христов.
оугодниче истиненыи. Кр҃тобо. Оружіе
ІКѲ срдцетвое. В ст҃аго мн҃ика парамона и ст҃аго
мн҃ика филумена. и прп҃бнаго оц҃а нашего
акакиа иже влѣствицѣ. Слава. Иннѣ
Бо. Гла. д. Ѿ ст҃цу единосущна. Кр҃тобо. Ѿц
Л С ст҃аго и всехвалнаго апл҃а андрѣя пе
рвозваннаго. Нагдиво. Слава. Гла. д.
Рыбеноуго ловитвоу уставле апостоле
человѣки оуловила еси тростию и пове
даниа вомѣтаяся ко же оудицоу благоче
стиа червице изводя изглоубины собла
зненыя ѧзыкивеся андрею апостоле
верховныи мо брато и вселенне и казате ле
пресвѣтелыи молися непрестаи ѡ насо
вѣрою илюбовию хвалящихотя всехва

лене всечестноуго памятетвого. Инъ пере
Рыбеныи лово уставиво апостоле человѣ
ки оуловилоеси тростию и повѣданиа
вомѣтаяся ко оудицоу благочестиа лще
ние возводя изглоубины соблазненыя
ѧзывеся андрее апостоле верховномоу
братѡ и вселенне и казателе пресвѣте
лыи моляся непрестаи ѡ насо вѣрою
илюбовию непрестаи всехвалене хвала
щихо присно честеноуго памятетвого.
Иннѣ. Тои. Исаиалиcоу и слово божие
воспри имо прорецы и троковицы ма
рии коупинѣ горящѣ и гнеме божества
и незгараю щеи ви олиуме гопоовися ѡ
товерзи врата едемоу и волсви идите ви
дите спасение вояслѣхо повиваемое
гоже звѣзда показа верхоу вертепа жизно
давеца спасающаго ро до наше. Нѣпере

Исаиа ликоуи слово божие во сприимо про
рцы и ѡтрокивицы марии коупинѣго
ращей ѡгнеме божества и незгарагоще
и виолиимо готовися и то верзи врата
едеме и волсви идите видите спасение
во ꙗслѣхо повиваемо его же звѣзда показа
верхоувертепа жизнодавца и господа спа
сающаго рода нашего. Налитіи. Сла҃. И.

Проповѣдника вѣре и слоужителя слову
андрѣя восхвалимо ѥ бо человѣки
и то глоубины оуловляете за тростеке
сто вороукоу держали и ꙗко варово со поу
щаꙗ силоу возводите доуша и то соблазно
вражи ихо и проноситѣ себе богоудар. бла
го приꙗтено присно его вѣрении солиси
оученика христова похвалимо да молѧте
сѧ емоу ꙗко да милости воудете нам ѡ
воде не соуденыи. Иннѣ. Бо҃. Влчце при

Настиж. Слава. Гла҃. Г. Сроденика пе
троу и христова оученика рыбам. твоим
хитреца и ловеца человѣкомо пѣснеми по
чтемо андрею апостоле и боисоусова оу
ченика вся наказалоесте преданиемо ꙗко
червице рабамо плоти своеѧ безꙁаконени
ко ма предасте и тѣхо оулови того молитва
ми христе подаиже людемо своимо миро
и велию милость. Иннѣ. Гла҃. Зои.

Ѡш сиое рецы намо ꙗко гоже и то сваты ихо
воспрiꙗлоеси дѣвицоу непразденоу приводи
ши вовиолиимо азо рече пророки испытаво
и вѣсте при имо и то ангела оувѣрихосѧ
ꙗко бога родите мариꙗ не сказанено емоу
же на поклонение. волсви штовостаꙗ при
и доуте здары честеными молѧщесѧ во
плотивыисѧ насо ради господи слава тебѣ.

Нахва҃. Слава. Гла҃. И. Писа҃. Налитіи. Иннѣ. Бо҃.

Гла. тои. Воспри ими вивли и ме божиго
митрополиго свѣтобо незаходимы и вотe
бѣ бо родитися идете ангели дивяте
ся на небеси и человѣцы прославляюте
на земли волсви и то персиды преславеныя
дары приносяще пастырие свирающе три
святоуго пѣсне воспоите весяко дыхание
да хвалите господа весѣхотворецa.
На стих. в лава. Гла. д. Рыбеноу голови
твоу оставле апостоле человѣки оуловля
еши тросте проповѣданиса мѣстая ясно
же оудицоу благочестиса лщения и возводя
изо истлѣния лести сазыки весяа андрее
апостоле верховеномоу едино кровениче
и веселенѣи едино повестителю велегла
сныи молитися не престаи ѡ собѣ вѣрою
и любовию хвалящи
хо вечестную памяти
твою.



А

Наоума. Глава. Ины нѣ. Бо ѡ. Ѡ крстобо
ѡ роужие срцетвое. в стаго пророка аввакума
в лава. і нн҃ѣ. бо. гла. д. тмами пречтая
обѣщахся. Крстобо. Агньца и пастыря надре
в стаго пророка соѳония. в лава. і нн҃ѣ. бо. гла. д.
Якобоглубинѣ многих. Крстобо. Не выдаи ме. ма

В

Г

В тои же днь прпбнаго оца нашего са
вы сторожевскаго. Нагдивоз. в лава. ѕ.
И же по образу соблго. и нн҃ѣ. бо. Настих. в лава.
гла. и. и но мно. по. н. мъ. Ѱалмѣ
в трах. гла. в. Прпбне оче саво. в сентября.
кеѕ. Стыя великомницы варвары и прпбна
го оца нашего иоанна да маскина. Нагдивоз
в лава. гла. ѕ. Ѡ течества рода имѣния
цставивоше варваро и нечестиваго ще

Д

ца возне на воидѣвоше бога возлюбила еси
емоуже и оу не вѣстися и бысте велика
коупленица прозвана тогомоли спасти
доуша наша. Крстобо. Лѣдие безаконіи
Настих. Слава. Гла. ѕ. Прпбне оче вовсю
землю. Крстобо. Видящита распинаем
Нахвал. Сла. Гла. ѕ. Страдалчески и
мо шествовавоши совѣта варваро вес
честенаго и ясо дѣвица богомоу драга свѣ
щоу носяще вониде вораде сте жениха сво
его ясо моученица крѣпоко я благодате
приялаеси и исцѣляти плотескоую лѣ
тоую пагоубоу но и насохваляще ихо тадо
шевены ихо болѣзнеи избавитоу богоу мо
литвами си. Крстобо. Пречтая ясо видѣ
Наоу. Настих. мнице. Стих. Гла. а.
Торжествоше денесе страстотерпицы
варвары при идѣте лѣдие вопоимо ся бо

нимече ни ѡгнени и ная моуса многопле
тенного велиса равле ниса побѣдиша хри
стамоли до брага моученице прехва
ленаса даровати намо велию милость. Сла.
Гла. и. И но множе. Крстобо. Нетерплю
чадозрѣтитя. Прпбнаго и бгоносного
оца нашего савы осщеннаго. Намал. Вечер
Нагдивоз. Слава. Гла. в. Прпбне оче ѡмлад.
Настих. Сла. И нынѣ. Бо. Гла. в. Влчце блага
Невел. Вечер. Нагдивоз. Слава. Гла. ѕ.
И же по образу соблю. Писа. се. ісе. Ѵнне.
Ѿ тоте бе не бл҃жить. Налитіи. Сла. Гла. в.
Выше разоума благи ихо воспри имо желание
весомирескоую красотоу презрѣл. еси бого
приятене ѡтосѡдоу бо плода не восприсало
еси ясо же адамо змиго же возрасиво во
здержаниеме ангелески житие скончало
еси и нынѣ на небесѣхо водворяешися насла

жасася древажи вотенаго бога моли ѡ насо
вѣрого празденоу гощихо ѡ священие са вѡ
памяте твого. И нн҃ѣ. гла҃. Тои. И же в
вѣка тайнества. Писа҃. ма҃. въ. ке҃.
На стих. Слава. гла҃. и҃. И нос мно. И нн҃ѣ.
бо҃. По. н҃мь. Ѱ а҃мѣ. в тра҃. гла҃. ѕ҃.
Пре пѣ не оче во всю землю. Писа҃. ке҃. ке҃.
На хва҃. Сла҃. гла҃. ѕ҃. И нн҃ѣ. бо҃. Бцеты еси.
ѕ И же во ст҃ыхѣ оца нашего николы архиепа
мира и кисиих чюдотворца. Нама҃. Пече. Сла҃. и҃.
Добле сти твоихо преподобене ѡ тече пло
до просвѣтилоеси вѣрены ихо сердеца тсто
бо послоушаво бесчисленнаго твоего смире
ниса и терпѣниго не дивитеся и же к нищи
мо тихо сте скорбящимо оутѣшение вся
бо голѣпено наоучилеси святителю
николае и нынѣ не оувядаемы мо вѣнце
м. оувязеся мо ѡ лися ѡ доушахо нашихо.

И но знама. Добле е сти и и твоихо
ихо о о о о о преподобене ѡ
тече плодопросвѣтилоеси вѣрены ихо
сердеца ксто о о о о бо о о о
о о послоушаво ро. во ѡ ѡ бесчи
сленна а а а го о о о о о
твоего смирениися а и терпѣниго не
дивитеся ксо о о о о о о о
о о о о рбящимо оутѣшени е
е е е е е е же е е е
е е конищимо тихо ѡ сте е е
вся бо голѣпено наоучи лѣ е е е
е си и и и и и святителю
николае и нынѣ не оувядаемы мо вѣнцем.
оувязеся моли и и и и и и и
и и и и и ѡ доушахо нашихо.
И но знама. Добле сти и и твоихо
о о о о преподобене ѡ тече пло

до по сокрушилосѧ сѝ. и. пре
ны ихо сердеца. ѡтъ ѡ ѡ ѡ
ѣ ѡ ѡ ѡ ѡ ѡ ѡ ѡ послушаю бесчисленна
а а а го твоего смиренїа.
нетерпѣнїа недопитеса е е е е
е е е е е е е ѡнїцимшти
хо ш сте е е ѡѡ ѡ ѡ ѡ
ѡ ѡ ѡ ѡ ѡ ѡ ѡ

празденолюбецы пѣснеными похвалами
воспоимо магоглющие радоуися мирескии
хранилоелго и намѣстениче честены и
истолпе неподвижимыи радоуися свѣ
тилниче всесвѣтелыи и же мирескиа
сконеца просвѣщаяа чюдесы радоуися
скорбящимѡ божественое оутѣшение
и ѡбидимымѡ теплыи поборениссо и
нынѣ преблаженне нисколае непрестаи
моляся христоу богоу ѡ иже вѣрого
илюбовиго чтоущи имо присно радостенуго
и всепразденственоуго памятетвого.
Иннѣ. Бо. Налитіи. Слава. Гла. ѕ.
Благии рабе вѣрене дѣлателю винограда
христова ты тяготоу дневноуго понесло
еси ты даннаго ти таланта возрасти
лоеси и пришедшимѡ потебѣ неревно
ва во тѣме и врата небесе наяв то ве

рвошатися вонидиво радосте господа сво
его и молизаныя святе нисколае. Иннѣ.
Бо. Посла. Бы. Писа. Ма. Вѣ. Ке. Настиж.
Слава. Гла. ѕ. Человѣче божии и вѣре
не рабе слоугогосподене моуже желаниго
сосоуде изберанныи столпе и оутверже
ние церкови царствиго наслѣдече непремо
лчи вопиязаны когосподоу. Иннасла.
ѕ. Человѣче божии и вѣрене рабе слоу
гогосподене моуже желани и доуховеныхо
сосоуде изберанныи царствиго наслѣдени
че столпе и оутвержение церкови святи
телю нисколае поимени твоемѹ тасѡ
и житие твое просиябо и сосѣдинами
разоумо и свидѣтелство ваше бо свѣ
тлосте лица твоегѡ доуховеное незлобие
и скротосте слово молчаливое памятетво
я честенаяа оуспение со святыми мѡ

шлися спастися душамъ нашимо.

По н. мѣ. Ѱалмѣ. Стра. Гла. ѕ.

Наслѣдниче божии сопричастниче христо
во слугогосподене святениколае поимени
твоемоу тако и житиетвое сопросвѣти
вося сѣдины разоума послоушествоваше
бысвѣтелосте лица твоего доушевное
незлобие извѣстоваше кротосте слово
молчаниго животвои славено и оуспение
со святыми молися задоушанаша. Нахва.
Слава. Гла. ѕ. Востроубимо троубиго
пѣснеи возыграимо празденико и лико
ствоуимо радоующеся вомолебноеторже
ство бого носеца отеца царии князи да
сотекоутеся и сонены имо страшены и
мо ѧвлениеме царя препирающе непови
нено держимоме три отпоустити во
еводы да восхвалѧте пастыри и оучи

тако

востроубимо

тели добра а го пастыря точно ревните
ля пастырем сошедошеся восхвалимо вонеже
доузѣхо врача и вобѣдахо избавителя грѣ
шенымо застоупеника нищимо сокровище
воскорбѣхо оутѣшение сопоутеникомъ по
чтниче намори соущи правителя и всеи
вездѣте плѣ варяюща воликаго святите
ля восхваляюще такорецемо пресвятыи
николае варяи и избави насо отонасто
ѧщаѧ бѣды и спаси стадосвое мо ли
твоими. си. Ннѣ. Бо. Гла. Тойже
Востроубимо троубиго пѣсне преклонши
бося свыше весѣхо царица мати и дѣва бла
гословлен ми вѣнчавасте воспѣваюшихо
го цари и князи да сотекоутеся и царицы
да воспле щоуте вопѣснехо царя рожешеи
иже смертиго одержимыя первие разрѣ
шити человѣколюбна благо изволившаго

тса исполнены имо страшенны и и
ме е е е е е е е е е
гаолениеме царапретпеваще непобе
нны мо держимоме прешитпостпитиме
еводы. S. Адоспхи сапте пастыри нас
чители добрыш пас стыра точне
ревнителя пастыра. сошедошеся восхва
ли ма. З. Вонедазъ хоора та а
а а а а а а а а а а а ное
бедахо избавителя гобшени и и и
застоятепниш нищиимо сопершон ше
воспеевсехо ветпъшени сопвятенишш
мо пвятпениче намоги сотщи пдаон тела
и нпеси вездв тепдвоара гоще дели
ката сопитпеля а а а а а а а а а а а

и и и и и и ста до своемо
литвами своими. и нѣконе. моли тва
ми своими. ро моли и и и
и и и тва а ми и и и своп
ши и и ми и и и и и и и
и и и. И же во стыхъ оца нашего амь
З бросіа еппа меди оламскаго. Нагдиво.
Слава. И нн҃ѣ. Бо. Гласъ: а. Ндравогни
поползеса. Крстобо. Оукрста предостоащ
Бто иже днь прпбнаго оца нашего анто
нія сіи скаго новаго чюдотворца. Нама
Вече. Нагдиво. Слава. Гла. и.
Приидѣте отцы и братія честное ино
ческое собраніе днесь обстоаше всечестну
ю раскоу любезнаго нам. отца благочестиѣ
лобзаемъ и радостно поюще псалом
ѧпѣ сканиса пѣниса во оустех. и моуще дохо на
ѧ словеса любивиго принесем. емоу ѧсово

истиноу иноческомоу оудобрению и препо
добным. сожителя и свѣтло всепраздве
ственая сотво ряющіе сице рецемо радо
и ся. свѣтилниче многосвѣтлыи во
зводя ко христоу иноч. множество радо
и ся похвала наша и оутвержение и всѣ
м вѣрным благооутишное пристанище
спасенія. болящим цѣлителю антоні
ние всечестный отче нашъ не остави
на. сирыхъ но пребоуди с нами. с чадыствоу
ими ѧ коже обѣщаса и не преста и моляса
пресвятѣи троицы ѧко да милостивъ
боудеть намо у пресѣхо нашихъ. и спасет.
доуша наша. Настиж. Сла. Гла. и.
Гла. в. Сышни и тѧлицы богородице
дѣво поют. здолными славословяще
непрестанно рожество твое пречистое.
На велицѣи. Вече. Нагдиво. Сла. Гла. и.

Преподобне ѡтче богоблаженне анто
ние жестокое твое житие и троуды
ꙗже побѣдѣ в безмолвнѣм. сем. со еди
нении ꙗко приꙗто бысть богови тогда
в седѣ и ствиемѣ пресвятаго доухо сте
зя ми правыми исправляше жизнь свою
и ми же достиже ѡбрѣсти богодаренѣ
дар. свѣтолѣпныи священноую мзду
троудов. твоихо премоудре сониксание
пречюдныи ѡбраз. едино соущныя троицы
к неиже ходатаи ствы твоими молитве
ными доушевным. ѡкомтвозираꙗ кбо
жествоу трисвѣтло моу ѡзарилеси
т моу бѣсовскоую далече прогоняꙗ днесже
и по твоем преставлении богоу хотящу
ко и паче прославити тя ѡбилна исцѣле
ниꙗ источаетѣ свѣрою приходящимѣ
к цѣлбуносномоу тигрубоу благоухание

подаꙗ пресвятаго доуха тѣмже ꙗкѡ
имѣꙗ дерзновение прилѣжно молися
пресвятѣи троицы. ро. тѣ ѣ ѣ
ѣ ѣ ѣ и троицы церквам. едино
мышление и православномоу царю нашемоу
здравие неѡскоудное даровати и на враги
крѣпкое ѡдолѣние и спасение и спроси
ти доушам. нашимо. и на слава. гла
Иже по образоу соблюдо отече оумавла
дыкоу на страсти доушетлѣнныꙗ храбо
рески поставиво и надиꙗвола вонне ство
ваво по двигисвоими ꙗко копием. нѣ
кои мѡ воздержанием. твоиме сего про
болоеси и вбернем. тѣлеси ангелески
на земли пожилоеси ꙗко царя свѣтла
бугоугодное и бужественое житие
твое западноую страноу присвѣти
аще и нынѣ ѡто на сопреиде ко небесе

ны имо ѡбителемо и доухом. непрестанно
со нами пре достоя молися чюдотворче а
нтоние помиловатися доушамо наши
мо. Налитїи. Слава. Гла. ѕ.
Радоуитеся и веселитеся ѡгосподѣ бого
избранное стадоблаженное доухо вная ча
да преподобнагѡ ꙗкотаковаго свѣтилни
ка ѡтца себѣ имоуща и чада нарекостеся
иже пресвѣтлым. житиемъ своимъ
весьмие. ѡзаривщаго его же прославиби
гъ знамениижe и чюдесы своими богомъ
дрыми ѡбилна исцѣления неискоуднада
роующа приходящим свѣрою. тѣмже
ѡбыстоящеи всечестноую раковуего, любезно
поклоняющеся молимся рекоуще ѡвсе бла
женне антоние ѡтче нашъ непрестанно
моли всесвятоую трѣицоу стадо твое спа
сти и вѣрно чтоущих. пресвятоую пама

тьтвою и троудьствоя и терпѣния любоче
стне имѣющих. иже захриста подьгалъ
еси ꙗкотоимилостив. боудет. нам.
ѡгресѣх нашихъ вдень соудный и спасетъ
доушанаша. Инаслава. Гла. д. Роускаꙗ
и божественаꙗ и великаꙗ и ѡсвященная
церкви вомятетвою святоую напиво
шеся оучении соцаремо же и сосвятите
ли свѣ ѣ ѣ тело ра а достенѡ
вопиющети ра доу исѧ антоние на
ставениче постеникомо красота ѡтцемѡ
чюдесо содѣтеле и нынѣ ꙗкатвоя боже
ственаꙗ и чюдоносеная ꙗкотроу бо вопиете
твоя ро. тво о о о о о о
о о ꙗ а а а а а а а
а а а а а а божественаꙗ ѡто
бога дарованиꙗ и исцѣление недоуженыи
мо всѣмо вѣрою. сприходящимо крацѣи

мощеи твоихо вопамяте твого святоуго
незабоуди посѣщаа насъ иже кого сподоу пре
подобне твоими молитвами.. Настих.
Слава. Гла. и. Поустыни прежде не
плодствоующи ныне же веселитсѧ зрѧщи
всебѣ стадо иноке убстоѧщих. всечестныи
гробъ. преподнаго отца сего и доуховно весе
лоующи сѧ празденствена торжествоу
ющи хвалѧщисѧ сице глаголетъ радоуисѧ
свѣтилничепре свѣтлы и иже чюде сысиѧ
ѡзаряеши доуши вѣрныхъ радоуисѧ. ѡтче
всеблагии оумноживыи чада в поустыни ду
ховых. желании ѡ них же троуды и потыпо
лагаѧ доушоу си предаде богови емоу же
молисѧ пресвѧте антоние и же благочестне
памѧть твого празднoующих избавити
от навѣтвражи ихъ в коупѣ и со свѧтым
стадомти ѧкода добрѣ кончавше жизне

свого дерзновение полоучимъ в день стра
шнаго испытания.. И на слава. Гла. ѕ.
Иже ангеломо радосте и человѣкомъ
на земли веселие ѧко о о о
воистиноу истиненаго постникомъ
наставника отцемо слава антоние
доуха свѧтаго приѧтелище похвалимо во
памѧте его радоующе сѧ хвалѧщих ри
ста и сице рецемо радоуисѧ антоние бла
женне мули помиловати доуша наша..
По н мѣ. Ѱалмѣ. стра. Гла. ѕ.
Преблаженне ѡтче нашъ антоние егда кво
гоу воотчше ствии и твоем. ѡтсюдоу бо
голюбезное собрание оученикство ихо всѣх
наказоваше ѧко ѡтецъ чадо любивъ пове
лѣваше имъ великоую главизноу соблюсти
и исполнити божественыхъ пророкъ и за
кон. глаголѧ пребываите чада в совершении

Духовнаго ѻшего исполнь нита любе ѻ ь имъ
ще гаѧ же небесна ѧ и ближнемоу и ѡ ли ѧ ща сила
подоба ѧ ѥтсѧ нашедшаго предта ѡ нимающе
сѧ ѡ семоу сп ѧ сенїа — да ѡ лобыч ѧ тебе богоу
ще приношлаѧ же нѣкое ѡ ѵ ѡ ѣ ѧ ѥ — ѡ себѣ
ѧ ѥ нїе — непрестаи молитсѧ пресѵ ѧ тыѧ ѥтыи
ницы — инаѩ ѵ стоудшихѧ та сохра ни ѧ ѥтиѡ ѡ
бои тоѧ гаѧ сѧ да ѡ лобыч ѧ им. шѧ тнеѧ ѡ ѡ ѧ ѥ
го милость. Нахо ѧ ѡ влаѧ. гла. ѕ
Радоуиса пѹстыни сп ѧ тыѧ и бого ѡ лю ѡ е
зна ѧ и ѡ ѡ ѧ ѥтиѡ ши ѧ ца сего достоѵ
ѧ наго ѡ спитавшиѧ самоѡ ѡ ѧ ленымъ ш
ѡ ѡ имо ѡ ли ѧ ѥго же ѵ житнем шѡ ѧ тиѧ
шиѧ же нѣ ѧ тыѧ нѣкоѵ ѧ ное пѣ ѧ ѥ ѧ ѥ ще
ѡ ѥ ѵ ѧ ѡ ѣ ѧ ѥ ѡ ѡ ѣ ѧ ѥ ѡ ѡ ѣ ѧ ѥ ѡ ѡ ѣ ѧ ѥ
ѡ ѡ ѣ ѧ ѥ ѡ ѡ ѣ ѧ ѥ ѡ ѡ ѣ ѧ ѥ ѡ ѡ ѣ ѧ ѥ ѡ ѡ ѣ ѧ ѥ
ѡ ѡ ѣ ѧ ѥ ѡ ѡ ѣ ѧ ѥ ѡ ѡ ѣ ѧ ѥ ѡ ѡ ѣ ѧ ѥ ѡ ѡ ѣ ѧ ѥ
ѡ ѡ ѣ ѧ ѥ ѡ ѡ ѣ ѧ ѥ ѡ ѡ ѣ ѧ ѥ ѡ ѡ ѣ ѧ ѥ ѡ ѡ ѣ ѧ ѥ
ѡ ѡ ѣ ѧ ѥ ѡ ѡ ѣ ѧ ѥ ѡ ѡ ѣ ѧ ѥ ѡ ѡ ѣ ѧ ѥ ѡ ѡ ѣ ѧ ѥ
ѡ ѡ ѣ ѧ ѥ ѡ ѡ ѣ ѧ ѥ ѡ ѡ ѣ ѧ ѥ ѡ ѡ ѣ ѧ ѥ ѡ ѡ ѣ ѧ ѥ

сонми богодарованными шбила и исцѣле
нїа подаваетъ приходащимъ. сокрыто сѣщъ
льбоне немоу сп ѧ томоу его гешбог тѣмиже
имы ѡ бестоящее ѡ ѵ ѣ ствнаго радостнаго соѵтѣ
хом. послана ѧ щеѧ бла ѡ ѵ ѣ ствнѣ цѣлоѵщее
пресп ѧ таго шбраза сп ѧ щенноле ѵ тное его по ѧ ш
бие любезно ѡ пиемъ ѡ нѣмоу — ш — ѡ себѣ
ѧ ѥ нїе шче нашь ѧ нтоние молисѧ нѣшто ѵ
пно пресп ѧ ѥтыи тѣи — цы — цароблаго ѵ ѣ стїи
самоу да ѡ ѡ ѧ ѥти на ѡ ѧ ги пособие ни ѡ ѡ ѣ ѧ ѥ
и ѡ ѡ ѣ ѧ ѥ ѡ ѡ ѣ ѧ ѥ ѡ ѡ ѣ ѧ ѥ ѡ ѡ ѣ ѧ ѥ ѡ ѡ ѣ ѧ ѥ
ѡ ѡ ѣ ѧ ѥ ѡ ѡ ѣ ѧ ѥ ѡ ѡ ѣ ѧ ѥ ѡ ѡ ѣ ѧ ѥ ѡ ѡ ѣ ѧ ѥ
ѡ ѡ ѣ ѧ ѥ ѡ ѡ ѣ ѧ ѥ ѡ ѡ ѣ ѧ ѥ ѡ ѡ ѣ ѧ ѥ ѡ ѡ ѣ ѧ ѥ
ѡ ѡ ѣ ѧ ѥ ѡ ѡ ѣ ѧ ѥ ѡ ѡ ѣ ѧ ѥ ѡ ѡ ѣ ѧ ѥ ѡ ѡ ѣ ѧ ѥ
ѡ ѡ ѣ ѧ ѥ ѡ ѡ ѣ ѧ ѥ ѡ ѡ ѣ ѧ ѥ ѡ ѡ ѣ ѧ ѥ ѡ ѡ ѣ ѧ ѥ
ѡ ѡ ѣ ѧ ѥ ѡ ѡ ѣ ѧ ѥ ѡ ѡ ѣ ѧ ѥ ѡ ѡ ѣ ѧ ѥ ѡ ѡ ѣ ѧ ѥ

же аще волит сы но ѿкрыти при дѣте
ко мнѣ всѣ трогжащеися. а. и ѿ бремене
ний. наз. покоюсь и. и же мене ради
взяша и во мое благое. ѕ. и даро и сим
царьство мое небесное то мог мо лися бла
женне антоние. ро. а. антони и и
и и и и и и е е е е спа
сти доуша наша. Иннѣ. Бце ты еси лоза истин.
И Прпбнаго оца нашего ипатиа. Нагдиво.
Слава. Иннѣ. Бо. Тла. а. Огньбжтвахта
Д Цртобо. в воего агньца агница. Зачатие сты
анны егда зачатьство бцу. Нагдиво. Слава. Иннѣ
Тла. в. Не изглаголанно ангелом и челов
ѣком веселие и ѿ тоже на прорица емое та и
нество преславено денесе во нѣ дрѣхо мо
дре и аннѣ младенецем бываете мариа бо
го ѿ трикоовица оуготоваемая во веселение
весѣхо царя вѣком и во создание рода наше

го яже чистого совѣсти ю наречем и возо
пием конеи молисы на своего и бога яко
заступница соущи нам о христиа ном
спасти доуша наша. Настиж. Слава. Иннѣ
Тла. в. Денесе и коре ни давыдова царска
я багряница израсте и что не ссѣя возрасти
начинаете цвѣто та и бены и во нем же
христо со бого наше при цвѣте спасая доуша
наша. Налитии. Стра. Тла. г. Зачатию
Придѣ ѣ ѣ ѣ ѣ ѣ ѣ те е
е е е е веси празденолюбецы честное
зачатие божия матере оублажимь ѿ нея
же нам во сия праведное солнце хри
сто со бого наше тѣм. и святы и ме зачатие
ме ея миро ѿ ржиплено бысте чистыми
сердецеми и пѣснеми и пѣнии доуховеными
со всѣми притѣкающими празденоу имо
свѣтело. Налитии же. Слава. Иннѣ. и.

Ц
Де

Ца дние

Придѣте весѧ тваре воки мвалѣхо псаломески
сошедшесѧ восхвалимо анноу бого моу дроуго
иже бѣ же ственоую горою зачеными и толо
же сень своихъ блаженное чревитвое носи во
ше с воистиноу свѣто ми и риви и сосца
твоѧ красенаѧ ковоша доивоша и христа
пищоу жизни нашеѧ денесе соу проуга не по
рученаѧ дѣлателѧ свѧтаѧ и ѡаксимо и анна
со своего дщериѡ ро дще е е е ри
и и ю оу пречистоѧ бого ро ди цеѧ
ро. бого ро о о о о о о о
о о ди и и и це е е ю
оу престола весѣхо царѧ христа бога наше
го со ангелы лико ствоуѧ те за миро моли
твоу творѧще еже и мы сошедошесѧ бла
гочестено воспоѧще оумилено глаголемѡ
не забоуди владычи це ро. влады и и
и и и чи и и и и це е

влады и и чице

е е е правовѣрно праздноу ѡщихо ве
сече стное твое зачатие. Стыхъ мнкъ I
мины и ермогена и евграѳа. Нагди во.
слава. и нн҃ѣ. бо. а. Нетлѣнно родилаеси
бга. Крстобо. Дво нескверная. Прпбнаго AI
оца нашего данила столпника. Сла. гла. е.
Пороученны и ти таланто и то христа до
брѣ дѣла милоеси преподобене отче ѧвисѧ и
по смерти дѣмоно мо прогонителе и сцѣли
тель различны имѡ недоугомо столпо иоу
твержение и гора свѧтаѧ церкови христови
тѣ ме и молимитѧ дани лечю до творече ми
ра и спроси мирови и доушам нашимь велию
милость. Крстобо. Агньца ѧко агница оузе
Прпбнаго оца нашего спиридона на до творца KI
еппа тримифїискаго. Нагди во. Сла. гла. ѯ.
Преподобене ѡтече блаженне спиридоне моу
дре мертвоу ѧко живоу вопрошаше любве

ради бужиꙗ змиꙗ же преложилоеси возлато
и же нищетоу убдержатечение же оудержало
еси роуцѣ милосердававо дем царевы предо
сталоеси и цѣлителе повелѣниемо божи и
мо мертвеца же паки воставилоеси ꙗко
того оученико вѣроу же оуꙗснилоеси посре
дѣ утеце моного веса оубо можеши полаꙗ
щоу тих ристоу того и ны нѣ моли спасти доу
ша наша. Кр҃тобо. Заколениетвое. Настих.
Слава. Гла. в. Сꙗтителемо бужествен
ны и сосоудо утче преподобне спиридонемо
дре ты вдобродѣтели показаса тѣмже це
ркови предостатели быво ересемо началенико
изгналоеси ариево хоуление соборне наземлю
низложилоеси тѣмже чюдодѣиствоуꙗ
дѣломо и словомо спасамили спасениꙗ доуша
мо нашимо. Кр҃тобо. Надревѣкрестнѣ. Наоу.
Настих. Слава. Гла. д. Преподобнеште

че сꙗтителю прехвалне а постолескаго оуче
ниꙗ быво исполнено и бужественнаго доу
ха жилище добродѣтелнаго ради житиꙗ
показавосꙗ церковныꙗ волки оучениемо утво
гналоеси православныхо вѣроу оуꙗснилоеси
стилпоꙗвилсꙗеси благочестиꙗ побурнико
тѣмеже и чюдодѣиствоуꙗ вконцѣхо змиꙗ
ю возлато претворилоеси и мертвоую ки
во прошениꙗ подвиглоеси но отцемо досто
чюдне и оучителемо еубесѣдниче спасовимо
лисꙗ спастисꙗ доушамо нашимо. Кр҃тобо.
Оумерщвенавидꙗщиха. Стыхъ великомоу
евстратиꙗ авѯентиꙗ евгениꙗ мардариꙗ
и ореста. Нагдиво. Слава. Гла. ѕ.
Придѣте моученикоѵлюбецы христовастра
стотерпеца хвалами почтемо еоустратиꙗ
непобѣдимаго моученика и аѵксентиꙗ еоу
вгениꙗ и мардариꙗ и ѡреста. пѧторицею

свѣтло моученикоу любецы иже добрѣ подвиго
шеся на ненавидимаго врага и вѣнеца при и
моши побѣдены ꙗ молитеся христоу. ци же
вѣрою и любовию творящи имо памяте вашоу.

Иннѣ. Бг. Настиж. Слава. Гла. е.

Моу чащихо шатания неоустрашишася
паче же христовоу вѣроу. ꙗко проповѣдаво
ше страганиꙗ многа имоу. ни претерпѣ
лиесте еоустратие и авксентие евгение
и ѡресте. и славны и мардарие. тѣме мо
литеся ца а ро и бгоу заны иже вѣрою
творящи и хо памяте ва а шоу.

Иноз нама. Моу зу ча щи и хо о о
о о о о о о о о шатания
а не е оу оу страшишася паче же хри
стовоу вѣроу ꙗсно проповѣдавоше стро
гания моногa и моу оу оу ки
претерпѣлиесте еоустратие и авксентие

евгение и аресте. и славене. ма а а
рдарие тѣме молитеся ца а а рю ибо
и гоу оу оу заны иже вѣрою о о о
о о о о о о о о о о ю оу
оу творящи и и хо памяте твои
го оу оу оу оу оу оу оу
оу. По нѣмѣ ѱа. Стра. Гла. а.

Пяточислены имоки святыхъ. восхвалимо
людие спасаво стѣвающе христа еоустратия
терпѣливо доушнаго и твердаго страдалеца
со ними авксентиꙗ евгениꙗ мардариꙗ и ѡ
реста сеибо. повѣре пострадавше треволне
ниꙗ попраша вражиꙗ и спасови молитеся ѡцы
щение и оставление даровати иже свѣрою
творящи имо памяте ихо. Нахва. Сла. д.

Пятострои нная цевнице и пято цвѣтны
и свѣщник. бжиꙗ церкови и бгоныснꙗ
моученики тезоименитно почтемо и благо

честныѧ похвалимо радовиѧ— иже ѹбѣ бѣ
гоме сѧ ѡвинѣ стѡванныѧ ѡнебренѣмѡ ѡбинѣ
ѥтѡѕ иѡаѳинше мѡ сѧ та ѡгѡдиѡ иже ѡ
ѡитиѧхѡ ѡитие ѥвѣстѡванѣе бцѧ мѡ дра
доуиѧ— иже пѧланѣто ѥже шѣтѡга тебѣ ѡ
ѡбренныѧ ѡдрастиѡ сиѡжѣстиѡ дѡушень
тие бѡгоблаженне радовиѧ— ѡраснѣшии
гешдѡ бцѧнаго благоѡнитѣ ѡгѣне бцѧѳль
дре радоуиѧ— сѣѧныѧ шбѣдѡмѣ— нѣдѡ
мѡре пре добрыѧ иѣбѡгдѡ приѧтѣно иже
ѡбцѧе ѥтцѣнныѧ ихѡ гдѣхѡ пребыѳа ѡ ѥ ѳѣ
бцѧтѣцѣ ѥсте радоуиѧ— сила а и ѡдрате
нныѧ бицеи иже мѡуцѣ гѡвѣита радоѥтна пре
терпѣѡш— мѡедание нѣпобѣдиле радоуиѧ—
ранѡчислѣныѧ лицѣ мѡ дрыихѡ дѣѡ ихѡ же
помолимѧ ѡслатѡ гнѣѳа иѣѕвѣри иѕбѧѡити
инѣиздрѣчѣнныѧ ихѡ славы ѡпричастницѣсѣ
тѡвѣрити иже мѡлѣбнѣѥ ихѡ памѧтѣ почити

гѡщихѡ. Инѣ. Пребѣгѡ слѡвѣнаѣсѧ бцѣдѡ. ДІ
Стыхъ. мнѣѥ ѳѣѡса иѣѡсиѳа иѡилимѡнаи
жѣѥнѣми. Нагдиѡ. влаѡ. Інѣ. бѡ.
гл҃. д҃. Наѡдѣѥнѣлѣѕѣ. Щѥтѡбѡ. рацѣнѣ ѕі
ѥтаго сѧнномѣнѣиѳа ѥлѡвѣриа иѣребнаго ѡца
нашего пасла иже ѡлѣтѣѣ. Нагдиѡ. влаѡ.
гл҃. в҃. Ѥдинаго нѣѡмѣѥстимаго бцѧ.
Щѥтѡбѡ. Сѹда несѡвѣрнаа ѧгница.
Ѵтойже днь иже поѣтьѣхъ ѡца нашего
стѣфана архиѣпа сѣрожѣскаго. Нагдиѡ
На ѡлицеи. шѣѵе. влаѡ. гл҃. д҃. Подоба
ше сѹѵѡскѣѡмѡ мѹ— ѡйдѹ стѣфана иѡилѹѣѣи
архиѣрѣа гаѡнѣѕѡ ѡ ѕѹстѡвѣ цѣлѣѥвѣѡ— и
сѡвѣршѣи шѣ нѣсѣрадѡмѡ. пѣсѣмѡ подаѡ гащибы
гатѣѣствѡ ѥпатѣнѡѣ пѣшѡѡѕдание и ѡѣсѣмѡ
бѣѣгаѡщѣ ісѡѣдинѣнныѧ пѣѕнѣи биѳолѣпныхѡ
ѡѡ нѣмѹчѣнѣ подѡбиѣмѡ— ѥпатителю иѣпо
ѡѣдниче хрисѣта бѡга милѡ иданшахѡ нашихѡ.

Настиж. Слава. Гла. е. Востроубимо
троубцю пѣсней сотецемося православни
и иоузримо побѣдителества пастыря
началника соурожскаго и оучителя нашегѡ
цари и князи посрамишася. Устостеванова
строшенаго ѧвлениѧ царя ѡбличи и бразара
ди христа бога нашего не восхотѣвошагѡ
поклонитися пастыри и оучителие право
славныѧ паствы христова пастыре нача
леника. Приидѣте восхвалимо ангелом
сожителеника и моученикомо похвалоу и
святителемо славоу и вѣре подвизателя
и нашего теплаго застоупеника поутеше
ствоу ѡщимо. Со поутешественника и пла
ваѡщимо и кормителя мы же. Вездѣ
теплаго предостателя первопрестолника
соурожскаго похваляюще такорецемѡ. Вечеся
те стеване предовари и избави насо искоу

царицинѧ

шении весячесихо и спаси стадо своемоли
твами си. И нынѣ. Бо. Гла. Тои. Постру
писа. Николе. По. Н. Ѱалмѣ. Стра. Гла. д.
Стеване премоудре штече святителю хри
стово оутѣшение стра не ны мо враче недѹ
же ны мо не штоходи штона со молися запо
ющаѧтя. Нахва. Слава. Гла. ѕ.
Преподобене треблаженне святый штече
пастырю добры и иначало пастыремь хри
стово оученику положивы и доушоу за соу
руже сам. И ны нѣ штече стеване блаже
нне мулися кугосподоу даровати намѡ
велиѡ милость. И нынѣ. Бо. Приво твои пре
чистаѧ не штоими штораба твоего молите
тя оучителеская седмица василии вели
кии григории боже отвены и николаеми
рескии петрочю дотворче роуски и леунтие
ростовскии стеване соурожскии и иванно

отче

Зеи

злато оустыи. Нлѧ стыхъ праоцъ
Нагдиво. Слава. Гла. ѕ. Прежезако
наутецы веси похвалимо денесе вѣрении авра
а ма бугоглюбеца и и са а ка. Ито благовѣще
ниꙗ рождена а го иꙗкова и два надесяте
патри а рха давыда кроткаго и данила же
ланиꙗ пророка три отроцы с ними же просла
вляюще и же пеще вороусу преложишася про
сяще оставления ѿ христа бога прославля
емаго во святыхъ своихъ. Налитіи. Слава.
Гла. а. Лоучами ублистающе бугогласия
велико именитии пророцы пресну оублажа
етеся иже ѿ тодоуха плоте при имаше не
сказанно еружество христа бога весѣ
мо проповѣдаша законе наже кончино
приꙗша поживоше жизне пречюденную.
Настиж. Слава. Гла. г. Праотеческии
составо празднолюбцы при идѣте пѣсне

ми восхвалимо адама праотеца еноханъ
ꙗ мелхиседека авра а ма и са а ка иꙗко
ва сузакономо моисеа и а рона и исоуса
моила и давыда сиже и исаиꙗ и еремии
ꙗ и езекеила и данила и два надесяте всоутѣ
и илью и елисеꙗ и весѣхо захариꙗ и крестите
ля и проповѣда воше и хо о о ѡ
о хри и и и и ста а а а
а живота и воскресения. И нѣ перевод.
Праотеческии со ѡ ста а а во и
о о о празднолюбецы придѣте е е
е пѣсне е е ми и похвали и мѡ о
о адама а а праотеца а а
еноханоꙗ мелхиседека авра а ма и са ка
иꙗ а а ко о о ва а а а
созаконо о о о о о мѡ о ѡ
моисеа и а а рѡ на а и и соуса
самоила а и да а а вы и и да

а а а а с ними иже е е е
е и и са и го и е ре ми го и е зе ке и ла
и данила и два надесяте е е е е е
вскоупѣ ѣ ѣ ѣ и и льго и ели
и и и ке а а и ве е е сѣ ѣ
ѣ хо о о о о захарию и крести
теля а а а а а а а а
а а а а и при повѣдавоше ихо хри
ста живота и воскресения а а а ри
о доу на а а ше е е моу оу
оу оу оу. Нахва. слава. Гла. з.

Придѣте весивѣрено торжествоимо
прежезаконаутеца а вса а ма иже со ни
и ми воприсѣнноую памяте и годоварида
достоино почтемо вавилонескиа дѣти
оугашаа вопещи пламене ꙗко трицы
избравозданиломо похвалими прироческаа
прорицания твердо держаще со иса и емо.

велегласено возопиемо седѣваа вочревѣ
приемлете и родитесы на еммануила и
же есте с нами бого. Стаго пророка аггеа
Нагдиво. слава. иннѣ. Бо. горѣ прогнѣ
вавшемъ своего бга. Крстобо. Огнища не сквер
Стыхъ трие отрок ананіи азаріи мисаила
и стаго пророка данила. Нагдиво. сла. в.

Доуховено на совѣрении собраде несе прори
ка данила и трапезоу предоложи добродѣ
тели ю сублеченоу богаты имо и нищи имо
и страненыимо и домашнимо и чашоу ра
зоуменоую зли вающоу воды благочестиа и
веселяще сердеца вѣрены ихо и доуха святаго
благодате подающе себо прирыско пресвѣте
лыи свѣтиленико присиа во мирѣ слоуже
ниа веса а сирии ска ни зложи и звѣре и не
оукротимыхо оуста загради со ним же три
утрыски да похвалятса не злата есте ства

ІІ
ДЕ

соуща и злата и сисоуснѣйши ꙗвлешися не
оубо сожже ихо угнепещены и но сохране ихо
цѣлы и хоже сѣра и пеисло и рожди вѣ неча
ша приведы и насо налѣтное прехождение
господе да сподобите насо достигноути и
вогосподесскии и честены и дене рожества
христова и дасощаго намо тѣхо молитва
ми оцыщение грѣховш и велиго милость.
Крстобо. Егда не скверная агница, Настиж.
Іннѣ слава. Гла. ѕ. Данило моуже желанию
камене не роуки сѣчены и видѣтя господи
младенеце безсѣменно родитися при по
вѣдате бѣ у то дѣвы во площенное слово
не измѣне на бога и спаса доуша мо наши
мо. Наоу. Настиж. Слава. Гла. в.
Дхо вно на. Писа. Нагдиво. Крстобо. Надревѣ
тя крстнѣ ѿсе. В тагомниска севастиꙗна
ЗІ и дружины его. Нагдиво. Слава. Іннѣ. Бу.

НЛ҃ЯСТЫ ѠЦЪ

Гла. а. Огньбжество хва. Крстобо. Двая не
в тагомниска внивантиꙗ. Нагдиво. Слава. ІІІ
Иннѣ. Бу. Гла. д. Наодрѣ нилежу. Крстобо
Распинаемавидящи. Кла прерж тво мѣ зрн.
хрстовы стыхъ оцѣ. Нагдиво. Слава.
Гла. ѕ. Данилѣ мужеже ланіи. Писа. Вегомца
вѣ. зі. днь. Гла. тойже. Верте пооуска
сися агница бо приде вочревѣ носящи христа
ꙗсливо спри имаете иже словоме разрѣши
ша безсловенны ихо дѣꙗнии насо земены и
хо пастыри же свирающие извѣстоуюте
чюдо страшено и волсви утопе рсиды зла
то и ливано измирноу цареви приносяте
ꙗ ко ꙗвися господе ѿ то дѣвицы матери
емоуже поклонешоуся рабески и мати по
клонися и пригласи соуще умоу на роуко
ея ка ко зачатомися и ли ка ко мися роди
избавителю мои боже. Налитіи. Слава.

Гла. г. Праоческии составъ. Писа. Наз
Внлю праоцъ. Иннѣ. Препра. Гла. Тои.
Гла. третеи. Красуися Виѳлиѡме ѡтъ
верзебося едемо готовися еврафо ѡбновля
етебуся адамо и евва сонимо клятва бо
разорися спасение мирови прицвѣте и дуу
шо праведныхо оукрашаютеся ꙗкоже ре
ченнаꙗ честе ꙗкодарино сиꙗ вмѣсто
мира пѣние приносяще спасение доуше
веное и нетлѣние приемлюще себѣ во
ꙗслѣхо возлеже предповелѣваꙗ пѣние
доуховено совершити вопиющихо непре
станено господи слава тебѣ. Настих.
Слава. Гла. в. Радуитеся прорицы
честении и иже законо господене добрѣ
оустроивоше и вѣрою ꙗвлешися неуби
рими истолпи и непреклонении выбо
исходатаи ꙗвистеся новаго завѣта хри

стова и преставлешеся на небо тогоми
лите умирити мира и спасти доуша наша.
Иннѣ. Препра. Гла. тои. Се время при
ближися спасению нашемоу оуготовися ве
ртепо дѣва ꙗбы приблися родити Виѳлиѡ
ме земле и ꙗдова радуися и веселися ꙗкоже
ѡтотебе вси ꙗ господе наше оуслышите
горы и холми и ближняꙗ и ѡрданова ꙗкоже при
ходите христосо да спасете его же созда
человѣка ꙗкочеловѣколюбецъ. Нахва.
Слава. Гла. и. Законены ихо оучени кѡ
бурѡ иже воплотиꙗвляетеся христово бо
жественое рожество ꙗкоже преже закона
благодате благовѣствующе имо ꙗкопаче
закона вѣрою бывоше имо тѣмеже тлѣ
нию измѣнению бывоше ходатаи ствы
воаде держимымо доушамо проповѣщаша
воскресениꙗ ради господи слава тебѣ.

К Препраздне́ство рождества́ Христо́ва и па́мять свя́тыя мученицы Игна́тия Богоно́сца. Наза́вино

Слава. Гла. а. Богоно́се Игна́тие тебе́ возлюби́ла Христа́ еси́ вожделе́нно, и по Христе́ пострада́ла еси́ мно́гими му́ками: ны́не же ра́дуешися со ма́терию твое́ю и со ве́рными, и моли́ши Христа́ Бо́га спасти́ ду́ши на́ша. Ныне. Препра

Стихи́ра. Гла. а. Ве́рою и любо́вию боже́ственною, и терпе́нием мно́гим, и кро́вию твое́ю, боже́ственный мучени́че, спасти́ся сподо́бился еси́, и ра́дуешися со ма́терию твое́ю, ра. ра́дуешися со ма́терию твое́ю, и ра́дуешися со ма́терию твое́ю, и ра́дуешися со ма́терию твое́ю, и

величие мнящеся человѣка зерѣти ꙗко мла
денеца пеленами повиваема разоумѣ вожде
ꙗ то вещей бога быти истинена подающа
доушамо нашимо велию милость. На хва.
Слава. Тла. ѕ. Приближаетсѧ христосъ
вови олимпискии вертепъ оуже изарѧетъ
ꙗзыкомо спасение ꙗсли оуготовитесѧ пасты
рие зберетесѧ волсви ꙗ то персиды придѣ
те воинества небесенаꙗ разоумно возопи
те царе израилево христосо приходитъ.
И нн҃ѣ. Пре пра. Тла. тои. Зависть и гнѣ
поꙗдаꙗтѧ безоумне прелестниче воистин
ноу изаконаꙗ клѧтва себо исаиꙗ прорече
седѣваꙗ имѣꙗ во чревѣ хощет. оудитица
ра небесенаго всемоу мироу наспасение имѣ
же веси ꙗ то колѣна иꙗ дова скончаютсѧ си
лнии. На сти. Слава. Тла. ѕ.
Столпо ѡдоушевлены и доухо вены и ѡбразо

молебены и твои наста праздникѡ бого
носе игнатие таинства твоꙗ и доблести
твоꙗ проповѣдаꙗ ꙗже за вѣроу даже и до кро
ве противлениꙗ блаженны и ѡно присно по
минаеми гласъ еже ꙗко пшеница есме божиꙗ
глаголющи и зоубы звѣрины ими сомилаюсѧ
тѣмже подобеникѡ страстемо христа свѡ
его было еси моли спастисѧ доушамо нашимо.
И ноз нама. Тла. д. Столпо ѡдоушевлени
и доухо вены и ѡбразѡ молебены и твои
наста праздникѣ бого носе игнатие таин
ства твоꙗ и доблести твоꙗ проповѣдаꙗ
еже за вѣроу даже и до крове противление
блаженны и ѡнѣ и присно памѧтны и гласъ
еже ꙗко пшеница есмь божиꙗ глаголющии
и зоубы звѣрими смилаюсѧ тѣмже подо
бник. страстемъ христа своего бывъ мѡли
спастисѧ доушамо нашимъ. И нн҃ѣ. Пре пра

Гла. ѕ. Вертепѣго товися. Писа. Назад.
ва. ѳі. днь. Предпразднество рж҃ству хв҃у.
И ст҃ыя мнчцы и оульяніи яже в никомидіи
в лужба ст҃ѣи поется на павечерстве. Предпра.
В той же днь и же во ст҃ых оца нашего
петра митрополита ки евскаго и всеа
росіи новаго чюдотворца. На малѣи.
Вечер. Нагдиво. Слава. Гла. ѕ.
Божественная благодать в памятеоуспения
твоего ѡсѣняя притѣкающих к рацѣмѡ
щеи твоихо и недоугомо исцѣление подо
вает. святителю ѡтче петре молися
ѡ доушахо наших. И нн҃ѣ. Предпра. Гла.
той же. Поитего сподеви рождьшемоуся
и тодѣвы воспоитеви и нестоя небесеная
и земении восплещите роуками бугбовче
ловѣцехъ человѣкъ бог. воздаяниемь
сетаиньство совершается нам днесь царь

израилев. христос. приходитъ. На стих
слава. И нн҃ѣ. Гла. в. Доме евраитово
и градесвятыи пророкомо слава оусрасидамо
вонемеже божественыи ражаетеся.
На велицей. Вечер. Нагдиво. Слава. Гла. а.
Божественагѡ совышеявления свѣ
телостию оумоме своиме просвѣтивося
петре твердыи оумоме законы избѣ
же естественыя якоже сѣ не благода
тию же истиненою весемоудре ѡсиянѡ
бысте и тонюде же и приятелище пре
святаго доуха былеси и чюдесемодари во
спрыялиеси симѡ ѡбоящаяча да своя и
ныне с перво святители предостоя хри
стоумилися и доушахо нашихо. И нн҃ѣ.
Предпра. Гла. той же. Приимѣте ясли его
же воскоупинѣ мѡисеи законополѡжени ко
прибидѣ вохоривѣ ныне ражаема и тдѣвы

Ѡ обогащая симича да своя

доухо мебуже ственыи ме та есте ꙗже по
законѣ реченнаꙗ та есте прирочеснаꙗ печате
ꙗже бугаплутию тлѣнны мо ꙗвлꙗющи
емоуже поклонимосꙗ. На литіи. Сла. ѕ.

Преподобне тре блаженне свꙗщенныи ѿче
пастырю добрыи и начальнаго пастырꙗ оуче
ниче положивы и доушоу своꙗ по овцахо самь.
и ныне прехвалне свꙗтителю петре и
спроси молитвами си даровати нам. велию
милость. И на слава. Сла. тоиже.

Де несе собори роустии сушедошесꙗ радосте
но празденоу имѡ перво свꙗтителю петрꙋ
и чюдотворецоу ѿ земля на небу прище
дошоу благочестено торжествоу имѡ
преже ѡсвꙗщеннаго ѿтопелено воспаснне
христовы ихо ѡвеце цари ро. ца а
а а ри и и и и и и и
и и и и и свѣщаносꙗща предои

доуте царескаго благолѣпиꙗ чтоуще честе
ное оукрашение свꙗтителю трудыве
сеутилуже ще радостено послѣдоующе
перво свꙗтителю божию петроу и предо
стателю весиоубу радостено возопиемѡ
радоуисꙗ свꙗтителю петре молисꙗ при
лѣжено ѡдоушахо нашихо. И ннѣ. Препра
Гла. тоиже. Сионе торжествоуи иерлиме
писа. Сего мца. въ. ісд. Настих. Сла. и.

Прийдѣте весивѣрении согласено воспѡ
имо петра весе блаженнагѡ благочестиꙗ
свѣтило воздержанию правило терпѣ
нисо столпа пристотѣ сукровище смир
ениꙗ рѣкоу независтеноую нищи мѡ
оутѣшение страненыимо странно при
имника истиненыꙗ любве христовы
дѣлателꙗ воистиноу блаженнагѡ сеоубѡ
живо и престависꙗ человѣкомѡ засту

пенико испасителе писазася. Билѣ зне-
мо и страстемо не исцѣлены имо и веся
чески ими напастемо исцѣлитель и христа
молите спастися доушамо нашимо.
И ннѣ. Гла. Тои. Воспри ими ви фли ѡме
писа. Назад. въ. ІС. по. н мъ. Ѵ амѣ.
стра. ла. ѕ. Егда преставление честена
го ти тѣла утче бѣяше тогда множество
вѣрныхо ѡ бстоупивоше ѡдрѡ стрепе
томе зерахоу тебѣ ѡви же зряще на тѣ
ло страхиме удержими бѣяхоу князь
же иванно сислезами вопиаше ти ѡ
и и и и и вла ды ко ѡ
что тиво здамо прути воу твоемоу троу
доу благодарения еже намо даруваше си
челивѣ ки любивомоу милисердию ноо ѡ
пресвяты и петре молися прилѣ же но
христоу и богоу нашемоу яко спастися

градоу твоемоу не воеванoу. И иноз нама
Егда преставление честенаго ти тѣла утче
бѣяше тогда множество вѣрныхо ѡ
бстоупивоше удри стрепетиме зерахоу
тебе ѡви же зряще на тѣло страхиме ѡде
ржими бѣяхоу князь же иванно со
слезами вопиаше ти ѡ и и и
и и и и и и ѡ владыко что ти
во и и здамо прути воу оу оу оу
твои и и е е моу оу оу оу оу
бла годарению е е же намо даруваше
и и и е е е си и и и и и
оуди и и вляюся а а а а а твое
моу милисердию человѣко и ѡ любви
вомоу но ѡ оу оу бѡ пресвяты и и
петре мо ѡ лися при и лѣ же но хри
и и стоу оу оу и богоу нашемоу
яко спасти и ся градоу твоемоу не е

е е е е е е во о о е е
ва а а ноу оу оу оу оу оу оу
оу оу оу оу .. Нахва. Слава. Гла. ѕ.

Весяко градо и страна славено ѡ моу гра
доу нашемоу сора доу и ся празднующе
де несе и будивеныи враче и спаси
тели наше великии петра небесе нагѡвра
чевества лечбы предолагаете ѡ не преста
нены имѡ лечбамо весѣмо тихи созва
нехитрыстеми человѣческими ни сѡба
заниеже но дѣиствѡме доуха святаго
доушевное и тѣлесние исцѣление паче е
стества подаваѧ его же и приемлюще
доволне рудѡ весѣхо и возра сто весяко
славимо хри ста бога подающаго его
ради и того вистѣваюшимо велиюми
листь. И ннѣ. Препра. Гла. тойже.

Вѡ лхва вала ма приречения сиверша

ютеся персидстими бучюде сы и обсиѧ
ни бывоше звѣзды не ѡбыченыѧ сиѧниим.
не захудимаго сѵлнеца мы бѡ ѡсиѧни
бывоше вовиѳли и ме воплоща ема бога
и царя и волнаго мертвеца дары назна
менуете.. На целованіи петру митрополиту.
Гла. а. Радоуися и веселися пресла
вены и граде москва и свѣтло торжествѹ
и преѡсвященная и великаѧ церкове вонеи
же положено честеное и святое тѣло свя
тителя петра источающи деси весѣмо
притѣкающими свѣрию придѣте веси
вѣрении доухивено возвеселися и псало
мески тиго восплещеми радоующеся ѡ
блобы за емо честеноую и много цѣлебноую
раскоудивенаго врача нашего печалны мѡоу
тѣхоу и ѡтчаянны мѡ застоупьника
похвалоу земли роустеи пособника на враги

православномоу царю нашемоу и человѣкоми
за стоупеника и спасение доушами нашими.
ѣ. Глас. и. Пра. Сови влиѡме ражаетеся
весемоу твореца и едемо ѡтоверзаете перво
вѣченыи царе и пламенное ѡроужие плещи
даете ла достѣние градежа разорися небе
сеныя силы разоумеными сивокоупля
ютеся а а а а лели чрчеловѣки
державенотоуржествоѡ составляюте чи
стии ѡчистимоу принесиша видим дѣ
воу яко престолѡ славныи хероувимески
и помѣстившоую никакиже не помѣ
стима гобига и носящоу его хероувими со
стра сохомь славяте яко да подасте
ми рѡви велию милость. Пре праздне
ствоу хвоу. и стыя великомницы анаста
сіи фармаколитрие. Нагдиво. Слава.
Глас. ѕ. Предопразденственныи дене

се дене вочеловѣчения христа бига. пре хва
лныя моучениця присиявая астасия се
дѣвая вовиѳлиимо идете младенеца
пеленами пивити положити вояслѣхо бе
сливесеныхо свобиже и бинасо и топертвыя
клятвы спасающа доуша наша. Иннѣ. Глас
тои. Нескорби иѡсиѳе ро. нескоѡ
о о рби иѡси и и и и и и
ѳе е е е и. ро. иѡси и и и
и и и ѳе е е е е е е смо
тря моея оутрибы оузриши бы ражаемѡ
и то мене и возрадоуешися и яко богоу покло
нишася бигорудица благилаше ѡ своемоу
женихоу хитяще ридити христа тиивоу
споимо глаголюще радоуися ѡбрадованная
господе стобию и тебе радисонами. Настиж
Слава. Глас. д. Живоносна а го воскресе
ния христова тезоименита бы воша честе

на проводжа

ны ими житиемо звание различено послѣ
довалиеси и естество оукрѣплеше и вомъ
жившися смыслимо багряницоу истка
ла еси ѡ багрениеме крьвеи твоихѡ и царескии
ꙗкиже скипетрѡ крестидержащи и ѡ бого
мо испасом царествоуеши а настасие все
блаженная тогомили и намѡ ублистатися
бижественою силию. Иннѣ. Предпра. Гла.
Тои. Ви влиѡ теготивися воспои градеси
ѡне веселися поустыни воспри имоши ра
досте звѣздаби предохудите вовиолиѡ
ме приповѣдающи и хутящоу ридитися
христоу и вертепо воспри имѣте не вомѣ
сти магу вездѣ и ꙗсли оуготоваитеся во
спри ꙗти живо то вѣчены и тимоу весиво
спиемѡ и возопиемо спаси доуша наша и и
соусе биже воплотивы ися насоради.
Нахва. Слава. Гла. ѕ. Жезломже лѣзны

мо оупасень боудеши и ѡдѣю иже непоко
ривы ися и прирѡкимо не вѣроуеши сынови
бирижешоуся ѡтецъ наслѣдие подастъ
ꙗзыки и оудержание земля весеꙗ тебеже
стринет скверно оубиистено вопити бо
не повиноуешися царе израилево христосопри
ходитъ. Иннѣ. Гла. Тои. Согласено зе
мля с небесными ликованиии вовсклицании
соущи и мо на земли да сверщитеся трогбы
бижественыꙗ согласено воспиите пророче
скиби приде пастырие свирающе людие ре
цемо царе израилево христосо приходитъ.
Настиж. Слава. Гла. в. Воскресениго при
ꙗло еси дари анастасие преславенаꙗ стра
стиносящи на сходищи дѣмонеские бо што
гналаеси моножество и воглоубиноу преда
лаеси страстинисица моучению достосла
венаꙗ. Иннѣ. Гла. Тои. Домеврантовѣ

писа. назади. въ. ка. Ина. и. Постори.
Гла. ѕ. Безневѣстенаѧ дѣво утко удоу
прииде ктѡ ѡ рудивы и тѧ ктоже имѧ
тит воѧ какозиждителѧ носиши на роукѹ
какѡ не растлилиже сна ѡ ѡ ѡ ѡ ве
ликих. и преславеныхо еже на тебѣ стра
шеныхѡ тайно на земли совершаемы
хи зрим. пречистаѧ и предо оуготовимо
достоины и тебѣ долго на земли вертѣ
по и небу молимь дати звѣздоу и вослави
же приходите. ѡ то вострѣ земля на
западо видѣти спасение человѣкомѡ
воѧ слѣхо пеленами повиваемо.

ІКГ Предпразднество рж҃ства хв҃а и ст҃ыхъ і҃ти
мницѣ иже вскритѣ. Нагдиво. Слава.
Гла. третеи. Предопразднестве ны и моу
ченически и на ста праздникѡ рожестве
ны и намо предопишоущи де не ѡтсолнеца
солнеце

и то дѣвы христа ѧвлешасѧ плотию при
повѣдающа десятица моученикѡ крѣпо
ко вскритѣ пострадавошихо вѣнеца ѡ
то не бесѡ приѧша сѡ ни може возопиемо
личе свѧто избранены и молите христа
свѧти и моученицы ѡ иже вѣрнѹю совер
шающихо пречестеноую памѧте вашоу.
Иннѣ. Гла. Тои. Оукрасисѧ виолиѡме и
и то верзе бо сѧ е демо готовисѧ е оравоубно
влѧ е тебисѧ а дамо и е вва сунимѡ и слѧтва
разрѣшисѧ спасение во мирѣ прицвѣте
и доуши праведны ихѡ готовѧтесѧ ѧ коже
оуреченнаѧ честе дарунисиѧ вмѣстоми
ра пѣсне приносѧще спасение доушевное
и не тлѣненое приемлющее себѡ воѧслѣ
хо возлежа и предпивелѣваѧ пѣнне доухо
веное совершати вопиющеи мо господи сла
ва тебѣ. На стих. Слава. Гла. в.

тлѣнне

Христова ногуте денесе рипе стопохи
стиль ломайте стедтоте рпеца тихи моли
твами ихи господи спаси душа наша. Инн
Инн. Глаг. Всеремаприбли́жися. Пис.

Сно́ сты́хъ о́бщ. Нахо́д. вла́ц. Гла. 9.

Пои́тесе́нидеши́ ри́вдеше́мася́ штодъ
вы́ восиите́пе́сне дои́несто́ не́бесна́га
и́восплещи́тевои́ами вигови́ои́чело́вецы
хо́ чело́вецы. вигоздание́мо и́сетаи́несто
сеоше́шестасна́мидене́се царе́изра́илеохи
стово́ приходи́тъ. Инн. Тла. Бояре.

Ро́ждьшасяси́назе́мли́ исочелове́цы́ пожи́ве
ша́ре́выми́ пи́шелагни́и врабе́хъ напи́сати
ся́ создася́ и́не́прелю́бя́ся́ и́не́йзли́ен.
превы́л. еси́ бг. и́поесьеси́ а́ще́ воплоти́ся
слава́ твоемо́гъ. смо́трившо́ исчестыслава́
и́держа́ла и́благоле́пие́ и́ны́не́ и́вовсе́и
а́минь. Насти. вла́ца. Гла. тре́тен

Дво́ли́ мученицы́ истинни́ о́бсе́ нинаг
ямывчителе́ща́га ни́ла́сание́ прелестенде
ни́ву́дом. штесе́здание́ ни́смеотенася́ пе
шенича́ штибиже́ стоены́ а́ любое́ разлог
чити́ неповзмогоша́ тьмиже́ дерзнове́
ние́ и́мо́гшешихенестог и́же на́дивесе́мибо
га. сиеповзда́ние́ вилезне́мо стеда́ниампри
ситешти́хенеста́ пренагти́ молитвамиипа
шими́ велиго́ милисть. Инн. Гла. И.

Всприи́мипове́ливо́ме. Пис. Об. К.

Въто́и́же́дь па́ма́и́же восто́ых ъ
о́ца на́шего фили́ппа митрополи́та
моско́вскосе́вёрска́го и́посе́ёроси́и но́лго
и́еповъ́дницы. Нама. Вече. Слава, Гла. 5
Сва́пителеми́ во́добре́ние́ и́штцемыеся
сотог земли́ радесеи́ молебницы́ се́лиссы
сшедшеся́ днесь и́праздноле́пицы пе́снеми
похвалимы́ восприе́мь глаголюще радуи́сяпа

тителю Филиппе твердыи оумомь благо
датию истинныю и священиыи и отню
доуже и приятелище бысть пресвятагоду
ха и ныне сперви святители предстия
престолоу христовоу милися ѡдоушахъ на
шихъ. Иннѣ. Бце тыеси лоза истинная
Настиж. Слава. Іннѣ. Бѡ. Гла. в. Радуися
Мріе Бце. Навел. Вечер. Слава. Гла. и.
Радуися и веселися честная Кинония
свѣтло торжествоуи христова церкви со
воскоупашися ликоу ибо гозванно есть до
днесь сизываетъ насъ архиерея всемирное
цр̃во торжествоу приидѣте оубѡ свѣтли
празденоуемо впамять его глаголюще ра
дуися святителю благочестия ꙗко
ризую моужествоим. доухоуны мо ублек.
еси себе радуися низлужи выи соурѡ
вствоим. гордагѡ даноюти ѡт. единаго

бога силою радуися скорбящимь доушею
божественое оутѣшение и убидимымь
за стоупниче и всѣмь вѣрнымѡ благо
оутишное пристанище тѣмже ѡбстиꙗ
ще всечестноу тирскоу лю безно ублобы
заемь святителю Филиппе тубию просимь
полоучити бужественнагѡ и повѣсилю
бия и твоими милитвами мироусмирение
дасивати и доушам нашим. велию мило
сть; На литіи. Слава. Гла. д. Подоба
етъ царствоующе моу градоу москве Фили
ппа вездѣ и мѣти архиерея ꙗкинѣскоую
оутварь царьскоую и сокровище некрадомо
всѣмо подающи бога тество спасения и
сповѣданием и вся сибирающи ксоеди
нению пѣснеи бого лѣпныхо кнемоу же по
зѡпием. святителю и исповѣдниче
моли христа бога и доушахо нашихо ;

Настиж. Слава. Гла. ѕ. Ꙗкаже свѣто
зарнаꙗ звѣзда градоу нашемоу моссвѣ во
зсиꙗ леси оученми слоѡвествоих. Всеблаже
нне Филиппе приснопатне тыбо премоудры
и припивѣдатель показаꙗсѧ. И приемни
кѣ благочестию ꙗвисѧ. Люди своѧ оутве
ржаꙗ. Истиннымѣ оучениемѣ христо
востадѡ. Чистие же и нетлѣнное тѣло
свое очестнѣ и тирацѣ ꙗкоутваре мни
гицѣ ноноу. Вишбителисвоеи церкви преда
леси тѣмже тѧ оублажаемѡ сипсалмиꙗ
и пѣснеми и свѧтоую и всечестноую пра
здноуемь памѧть твою. По. Н. мѵа.
Стра. Гла. И. А постоломь ревнителѧ
ро. те ла. Филиппа преблаже
ннаго отца и оучителѧ сошедшесѧ свѧ
тителю твердыи оумилѣ благодатию и
истинною освѧщенне отдоуже и при

восхвалим глаголюще радоуисѧ

ꙗтелище бысть доуха пресвѧтаго и нынѣ
сперви свѧтители предстиꙗ престолоу хри цр҃ко
стовоу. Милисѧ приснопрабѣх своихо.
Нахвал. Слава. Гла. ѕ. Тыеси пастырь до
брый и оучитель телпыи свѧтителю Фили
ппе тѧ всегда восхвалѧюще вопиемь тобою
бог. оукраси церковь ма а тере своеѧ и тѣ
лотвое мниголѣст. Пискривено вземли не
тлѣнни ꙗвилюдемь своимь тѣмже ми
лѧсѧ непрестаи ухвалѧщих. И чтоущих па
мѧть твою. Присѧщи и ставлениса грѣ
ховь и спасениѧ доушами нашимѡ. И нынѣ
пра. Пре пра днество рж҃ство хв҃ѹ. И памѧ кд
стыѧ мнчицы евгенїи. Нагдиво. Слав. Іннѣ
Гла. ѕ. Нескорби и осиѳе. Писа. въ. ІКВ.
Настиж. Слава. Іннѣ. Гла. ѕ. Сиинеи
тирже ствоуи и ерусалиме веселисѧ граде
христа бога при и мизиждителѧ вивертe

пе и вия слѣхо вимѣщающася и ти верзи
теми врата вызшедо вина и оузрю ꙗко мла
де неца пививаема и горстию сидержаща
го тваре его же пиюте ангели непрестаю
щимо гласомѡ жизно давецаго спида спаса
ющаго доуша наша. На хва. Слава. И ннѣ
Гла. ѕ. Како не ѡбемлемы и ѡбьꙗтѣ
бывь вичревѣ каки сы и ѡгне лиже сна не
и палаеши каки ридиши ѡтрича иже и тщ
сиприсни соущены и плоте приемыи и тне
и ко оусимоуженыꙗ поюихвалю величиꙗ
твоꙗ господи. рижениꙗ страшнаго ми
роу на спасение. И ннѣ. Гла. тойже
Придѣте вѣрении сряще мозиждите
лꙗ прихидяща на землю и тодѣ вы вѡ
зсиꙗти чистотою присвѣтимося до
бридѣтелми возсиꙗемо страхимо и радо
стию оуготовимсꙗ христа видѣти.

младенеством оующа оумены ма и чима насѣ
и бижающаго земены ихо ки нечного благодатию.
На стих. Слава. Гла. в. Слава тебѣ
и тчеи сыне и доуше имже оусмитрися та и
нестѡ оужасеное человѣкомь на поруже
ние. И ннѣ. Гла. тойже. Рада доуися
ꙗже жизне рождешиꙗ мирови дѣвиѡ
го ридице и тодоуха свꙗтаго всѣмо на изба
вление. Послѣдование часо царскимъ. Поеж
в навечери рж҃ства хва. Писан вдѹ надесꙗтных
влчних праз. Еже по плоти рж҃ство гда
бга и спса нашего Іса хрста. Вече.
На гдиво. Стры. и славники: Писан. вдѹ
надесꙗтных влчных праздниках.
Собо прстыꙗ бцы и стаго и осиѳа ѡбручника
и памать стаго сщнно мнчка евфимиꙗ са
рдийскаго. Служба его поется на павер на гдиво
Слава. Гла. д. Сиго ридице не крадомое со

спасеновоуша наша. Иннѣ. Гла. осмои.
Воиновлиемш ситешшасѧ пастоуси йсти
нѣнаго обозрѣщагоще пастоуха ѣдѧша а
го на а хе роуоимивхь илежащаго одта
елѣхш младенчиме здѣшиме наслѣдиѣ
госпи дѣлаоатебѣ. Нахоа. Глава. Гла. ѕ.
Денесенеиждимое есте етои челоусѣкш
ми шпадовы сиовлеоуплаетеса денеѣ
неиспочѣсенае сочшестош оиоиваимепе
ленами поиваетеса денеге бшгы здоб
здоѣ волховы напоѣсленѣние приводите по
возобщаѧ сошестиднеоное поспререние
напоѣлато йзмѣненоу или оано етоѣ ради
по ш оеплотиоыиса шпадовы
хрнстевоиме спа ти дш ша наша.
Иннѣ. Гла. в. Днехѣь оживлиоме, Тпса.
Напѣ. Гла. поряѣтиѣ хвѣ. Памать
сотвораемь стыхь прѣжнихь йѣсиваѣбѣнника

[illegible]
сѣ ѣдиноиде живѣнаго владыцице и
тпеса неыѣнѣ испатѣ моудохоу пре
ста спасинаш сѣоимш милосѣдиемш
[illegible]
[illegible]
[illegible]

и дѣвда цр҃ѧ іѧкова бсата гдн҃ѧ. На гдн҃и воззвахъ
Слава. Гла. ѕ. Памѧть сѵверша емо да
выдоу и иѧкѡвоу благочестиваго царѧ и про
рѡка и апостола перваго епископа тѣми
бо оучени и лстии змѣншесѧ христа славо
словимѡ иже ѿ дѣвы воси ѧвошаго и
же воплощша а госѧ спасти доуша наша.
На литіи. Слава. Гла. и. Пѡ и нда
выдо бреца ниеме дви же глаголѧ ѧ сночи
мь клѧтосѧ и ногда глаголѧ господе пѣ
сни написавошоу и меже клѧтосѧ рече
и испилниво еси денесе плодоми дасте
ѿ чрева сѣсти на престилѣ мие ме се
христосиесте того бога славимо зовоу
ше славатебѣ. На стих. Слава. Гла. ѕ.
Свѧтителеми памѧте и царю нашемоу
держава веселие бысте рѹже ствѡ твое
и ѿ то мехвалѧщесѧ глаголемо ѿ тече наше

чрева

ищаремо державы

иже еси на небесѣхо да свѧти тсѧ имѧ
твое человѣкѡлюбече. И нн҃ѣ. Гла. то иже
днесь невидимое естество. Писа. сего мца
въ. кѕ. На хва. Слава. Гла. и.
Не изречене наго сѵмотрениѧ таинѹ паче
слова и паче оума ѧ ко крѹве и ѡгне и коуре
ние дыма чюдеса диве ѧ ѧ ѧже прѹвидѣ
и ѹлекрѹве воплощение ѡгнебѹжество
коурение же дыма доухѡ пресвѧты и прево
зшедоши и надѣвоу и мира благооуха
воше велиѧ таина твоегѡ вочеловѣчениѧ
господи славатебѣ. На слава. Гла. и.
Крѹвь и ѡгнь и пара дыма чюдеса на земли
ѧ же прѹвидѣ и ѡ иль крѹвь воплощение ѡ
гнь бѡжество пара же дыма доухѡ свѧ
тыи наше дыи надѣвоую и мирѡ ѡ благо
оухавши и велие таинество твоегѡ во
человѣчениѧ господи славатебѣ.

ѡ благоухавоши велиѧ

и не зреченнаго смотрениѧ таинѹ

Кз

с тагo первомнчка архидиакона стефана
и прпбнаго оца нашего ѳеѡдора начертаннаго
Нагдиво. Слава. Гла. в. Царю и владыцѣ
всѣхъ хоружешоуся на земли стеѳане пре-
свѣтлыи принисятеся не ѡтсамене иче-
стены ихѡ сотвореню но своими кривѣ-
ми присвѣте но ѡ моученики любецы
придѣте пѣсненыя цвѣты приимиши
главоу оувяземи и пѣснеми вопиющереце-
мо иже моу дристию присвѣтивося и
благодатию доушоу ѡзари первомоучени-
че христа бога просинамо мира и велию ми-
лость. И нынѣ. Пра. Гла. Тоиж. Велие и пре-
писа. Настих. а. Стих. Настихо. Слава.
Гла. ѕ. Первы и моученики явися и вѡ
слоугахо стеѳане апостоле страдалцеми
оудобрение и вѣрены имѡ оутверждение
слава праведны ими честноую ти празде-

ноующи имо памяте милимо яко предѡ
стоя оу престола христова всѣхо царя грѣ-
химо ѡцыщение и царе ствиса небесена-
го сподобитися. И нынѣ. Гла. Тоиж. Лиссую
ангеливи. Нахва. Слава. Гла. ѕ.
Первомоучениче апостоле и первослоужен-
бниче двере моученикѡми и слава праведе-
ны имо и апостолимо похвалаты небеса
видѣлоеси и то верстo насоудищи стоя
и сына бужия ѡдесноую стояща невиди-
маго ѡтеца тѣмеже яко ангели восия
волицемо вредости возыва аще ѡбющи-
хо каменнемо воѡставление но ѡстави-
имо грѣхи сеи и ныне и сприси еже и то
любве хваляшихо тя ѡцыщение грѣхово
и велию милость. И нынѣ. Гла. Тоиже.
Непостижние совершаемо вови влиѡме-
та и нество невидимый видитеся бе

сплотены и воплощаетеся слово ѡдебеле
ваете и себываете еже не бѣ дѣва ра
жаете во вертепѣ младенца младо зда
теля естествоу ꙗ сливо ѡбразоуѧтеся
во пре стѡлы небесены и скоти воѡбразо
ѧте херовимеские предостоꙗние пасты
рие чюдятся волсвидары приносяте анге
ливо спѣвающе глаголюте слава во вы
ше неихо бугоу и на земли мирѹ во человѣ
цѣхи благовиление неизмѣнены и емма
новило. Настиж. Слава. Гла. И.

Радоуися ѡгосподе вѣнче ноче стеѳане по
дражателю владыцѣ имеже первѡ моуче
нико бысте христа царя нашего и лесть бе
зѕаѡшены ихо и ꙗдѣи оупразднилисе си
молися ѡ насо ѡгоспидоу. И нн҃ѣ. Гла.
Тоиже. Како изрѣкоу велише таине
ство бесплотены и воплощаетеся сли

во ѡдебелеваете невидимы и видитеся
и неѡсязаемы и ѡзаетеся безначалны и
начинаетеся сыно бужии сыно дѣвичебы
ваете и соусохристисѡ вчера и днесь тои
же и во вѣки. В тыхъ мнихъ двѣтмы
иже в никомидіи сожже ны. Нагдиво и нн҃ѣ
Гла. Е. Да веселятеся небеса и радоую
тесяземля денесьбо воистиноу едино
стадобысте ангелимо и человѣкимо ѡ
чю деси невидимы и видитеся невомѣ
стимы и вомѣщаетеся сливо ѡдебелева
ете сыно бужии сыно дѣвичебываете
и дѣваꙗ неискоусо моуже наꙗ мати зри
теся божиꙗ и мати пориже ствѣ дѣваꙗ
обрѣтаетеся воплощешеся слово ѡтчее
воꙗ слѣхѡ ро. ꙗ слѣ ѣ хѡ возлѣга
ете и пастырие приповѣденико ѡбѣще
ницы таине ствоу бываете волсви ѡто

КИ
Гла

и во ꙗслехо возлегаете. ро возле га е те

востока дары принесшихоу звѣздою наста
вляеми и пришедшемоуся христоу поклони
шася. сними же имы. праздено любе
цы сердечнаго сокровища оусердено штове
рзоша. принесемиемоу дѣла благая вѣроу
и надеждоу и любове. ꙗко злато. и ливано
и змирноу. ро. злато и и и и и
ливанѡ бесплотены ихо гласо вопиющеемоу
слава вышене ихи богоу. и на земли мир
вичеловѣцѣхо благоволение. пришедоше
моу спасти штотля доуша наша.

Настиж. Слава. Иннѣ. Ила. е.

Видящи тя тваре веся вовиолиѡме плѡ
тию ражающася содѣтеля изиждите
ля весячески имо ѡбновляетеся паки и по
стрѡяете солнецеве свѣто простери и
земля радоуетеся волсви штопересиды ца
рескогоз вѣздоюзнаменаеми пастыриеч

деси оудивлешеся. и богоурѡждешоуся кла
няютеся воплоти и лечюдѡ. питатель
питаетеся. материю пречистою. за ми
реское спасение и ѡбновление. Наоу. Настиж.
Слава. Иннѣ. Пра. Гла. а. Нбо и земля
дне. в тыхѣ млнѣ ді тысящѣ ха ради
избиены ѿ и рода вифлиоме и годѣ и стемь
и пртвнаго оца нашего маркела и гоуме на не
оусыпаемыхѣ обители. Нагдивоу. Слав. и.

Ноу соурѡждешоуся вовиолиѡме и годеисте
ме и годѣискиꙗ держава оупразднися дан
граюте младенецы захриста ꙁакшлении и
годеи дары даюте гласво слышано бысте во
рамѣ рахиль плачющися и ры даетѣ ꙗко
же пишетеся чюдо своихо младенеца бо и ру
доу оубиво безꙁакшнены и исполна а ше
писание и годеи насыщая непови не ны скрови
и земля оубо ѡбращашеся младенеце кровеми

ѧтогда́ вы́шшее та́йно ищы́щается
о́ приде́т нетли́нна́го. сотвори́ло́ша́яся о́бе́тни
ца́ве́дащи́ни́ш шта́дъ́бы ра́жа́ется напасе
ние́наше. Инны. Гла. Гойже.

Преслаше́ное та́йнество ѹтаи́ри́ша́денесе
ѡбно́ла́ется е́тестто́ш и бо́гочелове́ка
вы́ре́ш е́ѧ́ бе́ѕ пре́бы́сте. неѧ́же не бы́
по́ятно ни́ма́ѣ́шения претерпѣ́вонися
здѣ́ления. Насти. Слава. Гла. и.

Пре́до́бе́здаше́ны́и ѡи́да́ѕо́ѣ́здо́ѵ во́ѕсе́н
тоаго сотвори́ше и́ша́ще́и́мо́гша́ше́ся и́ми́ле́ю
ме́пи́тде́мы́а младе́нца. шта́ѵо́ѵсѵо́ матте
ре́нѣ́ ѡто́ ѣ́ми́ла́ да́ѕа́ла а́ ще́ ни́ ѣ́ѕа́ѵо́ѵ́ше
по́ѣ́ме́ши́ и́ва́нна. ѣ́а́ме́нно́ мо́ла́ще́ся пе́ри́й
ми́ матере́ сиа́ до́ме́ го́ва́ пе́ри́та́то́ пре́до́те
чѵо́ ѣа́ѣ́ли́хра́на́хо́ѵ ѕи́ѕи́ри́ще́ е́рже здѣ́ѕдѣ
во́ѕо́ѣ́ѕе́ти́ по́ѣ́ѣ́ви́по́ѣ́ла́ на́хо́ѵ́ся́ го́спо́ди́ѣ́ла
па́тебѣ́. Инны. Гла. Гойже.

Господи́ вои́ѣ́ли́ѣ́мо́ пришелшеи́ повеле́те
пи́ѕе́ли́ѕо́ва́ не́ бо́ пре́ѕто́ли́ѣ́ма́ а́ѕо́
на́ слѣ́хѡ́ш по́ѕлѣ́дѣ́е́ го́же́ по́и ш пре́ѕто́ѧ́нге
лесте́и и́ ѕи́пастыре́и ѕи́ѣ́ѣ́ѕо́ша́ѣ́а да́ѕпасе
ши́ наш о́ мило́ѕе́ѣ́до́ ре́ѣ́до́ наше́ сла́ѕа́ тебѣ́.

Нахо́а. Сла́ѕа. Гла́. ѕ. Пе́рѣ́бне́ о́че́ неда.
сна́ ѕо́и́ма́ о́чи́ма. Пи́са. ѕе. ѳі. Инны.
Гла́. Гой. Ви́да́ши́та́то́ѣ́а́ре. Пи́са. Деса
пѣ. ѕеи. Насти. Сла́ѕа. Инны. Гла. ѕ.

Одеты́ при́ѕна́пла́ме́нны́ми по́ѕто́. не
бе́сны́а пре́мо́ѵ́дры́а ѕи́лы, ри́ѣ́ѣ́ша́ѣа́ѕо́ве́рь
те́ по́ѕда́не́ѕ ре́ѣ́ѕно́го ми́ло́ѕть. та́ѣны́и
и́мы́сѣ́ѣ́ти́ тре́нны́ми да́ѕпо́до́ви́мѣ́а не
пре́ѕта́нно то́ѣ́ѵ́ѕо́ѕо́ѵ́ще бла́го́сло́ве́нь
ѳи́ѧ́де́и́ся́ бо́г. наш сла́ѕа́ тебѣ́. Сла́ѕа.
Инны. Гла́. Гойже. Ви́бне́то́ѣ́же е́то́ви
пи́са. ѕе́го́ ли́ца ѕе́д. Ѕ́ты́а́ мни́цы а́ни́и
и́по́рѣ́бны́а ми́тери на́ше́а ме́ла́ни́и по́рѣ́бна́го

ісахрта. ѕ памаѧкеповсѣмъщанїаго. ѕ ласїаѧмелнїо.
ѵсарїсїанаподѵмїнїа. ѕ ѳтнїа. ѕ агапїо. гла. ѕ гла. и
ѓ ремодрїи ратителѣбыпо преподобене
ишеѣхосѵщихш ежесѣбогонаѕѣгодїосѵ
жителенїцаг повѵчение емѣртное волѣ
потѵжѧтїне преподобилїеси ибоплоте
ѣнїга стїасти подѕержанїа прѣпостїе
ми сѣкѣшсложїпо и боѓе стїе нато повѵте
нїгдѣшїонолш неработїено дѵшепены и
ѣсѣблолшеси сано добродѣтелеи богатѣстшо
ме подповте ѣпое мѵждивание повинѵлш
ѣсидохъ тѣмѣже плотїе илїеш подѕнена
видѣпо илїпо дѣржеца предосподаха хїсто
ви просидоѵ шамо нашимо велїготилость.
йннѣ. ѓ гла. стїй. ѕ ходаи спасе продоѵ

ѕотїнца · нагдїпо · гла̀ · йннѣ · гла̀ ·
ѕ олнеце сыне цакота ѵтцаюпелена хоца
цакота млѣшимь подѕдоѵ пегаш естествопи
тагощаго цакота воѵгама пѣи и маѵ дѣржа
ща а го пѣсаѵѣнїага цакотабездѵшна ни
нагаподѕѣго нанѣгоѓе нѣсмѣѵѣте подѕѣрѣѵѣти
мнотошѵчитїи брашнѣ нѣпокѣѣнага хрїста
дѣржаще опѣща а ше ·· ѕотїнѣ · постра.
гла̀ · гла̀ · ѕ · ѓ лого отпѣѣпладемїи и
блаѵдатїпого ѵцѣташема ѣшѣдшѣса ѳвѣоте
пѣ ѕотїнїе пощѣнїемь и подѕдѣржанїемь
естастїи пибѣдилеси и пїталеи побѣ
дителнага · йннѣ · пра̀ · гла̀ · стїй ·
ѓ ѣ младенца ѵцѣсаѣхо полоѕи хрїсте
боѓе бездѣмени ѵидѣвшїата дѣѣца
лицы же бесплотных
сты ше попитахъ сла
пѣ ѕидѵдителѣ
пѣѣ
хѣ

доучеловѣческомоу и воспрїѧто пелєнами
повитие не ѿтоверже сѧ плотескаго ѡбрѣ
занїѧ. и смо дневе и ломатери безначале
ныи поѡтецы томоу вѣрении возопие
мо ты еси бого наше помилоуи насо.

Налитїи. Слава. Слаⷭ. г. Восвѧтите
лескоую ризоу ѡдѣѧвосѧ трїицы поборе
ниче василие престолоу предоста соудище
номоу бѣдоу приемлѧ повѣре и страдалче
ское противление пиказавоѧ росте епа
рховоу по срамилцеси шатаѡщаѧ державого
нечестиѧ немилости веными посѣщени
емо претѧщоу оусердно итче разсоудилеси
и моученикоу быво изволениеме и вѣнецепри
ѧлеси побѣдены и ѿтохриста подаѡщаго
велиѡ милость. Іннѣ. Слаⷭ. и. Сходѧй
спсѣ. Настиⷯ. Слаⷭ. ѕ. Иже благодате
чюдесо сунебесо при имѡ и лесте и долескую

ибличил. еси слове семо тво имѡ архиереѡ
м. бу еси слава и оутвержение весе блаже
ние василие и весѣмо преподобеными оу
ченїѧ и бразо дерзновение имѣѧ ко богоу
того мили спасти доуша наша. Іннѣ. и.

Не постыдѣсѧ преблагии бого плотескии
мѡ и брѣзание ме и бразатисѧ но дасте
само себе ѡбразо и начертание весѣмо ко
спасениѡ и бо законоу твореца законнаѧ
исполнѧете и пророческаѧ проповѣданиѧ
ѧже и неме весѧ содержаи дланиѡ и пеле
нами повивы и сѧ господи слава тебѣ.

Ѿще прилучитсѧ памѧтѧ великаго василиѧ
однь нлдныи. Твори бдѣние. Намал. Вечер
Настиⷯ. Слава. в. Свѣ. ѣ. то еди нѡ
три сиѧне ныи раздѣлѧѧ во три лица
и меже соуществоме ариѧ низложилѡ
еси. и сѧ велиѧ василие. Іннѣ. Сѡ.

гла. Той. Имате еще шестодание богаш
человѣчнаго слова и памяте василиа велі
каго почитающе богородицоу пѣснопе
мо по. нмь. Амнь. стѣ. гла. ѳ.
Ѡ радуйсѧ благодатне пѡвсемънахо тишихо
преподобнѣе шестче и вселенскыѥ хри
стоѳе цѣлителе ѡу[ста] словесеньа шпеца
питающаѧ ѡстѣнницѣ единогѡ богѡчестна по
единогѡ божествоѳ. Наха. гласа. ѳ.
Йоаннѣ сладкоустыѥ. Инѣмь. и. ѯ хвалаи стѣи
Преподобнѣишаго прѣпсѣ[та]цѣнна йпамѧ йже
вселѣхъ ѻ[ц]а нашего селиѳестѣа папы римскѣ
Наздѣнѣ. гласа. Инѣмь. гла. ѳ.
Оуридите непередамог христоѳо истинна
крестителѧ шстѣ иѡанна и речеши немог
дѡбротворнаго истѣтеле крестителѧ аглы
градеши помнѣ недерзаѥ тѣтлѣка прѣисш
ѥ ногтиса шгнѣ тѣмашеса ѡстѣ плодѣ[ш]

бого гласѣнѣе метѳоѵме. Настѣ. гла.
Инѣмь. гла. г. Придѣте ѡстѣвѣренніи и
годѣи сѣтого стѣлнов шставлѣши прѣдѣмш
повелѣнно нередане сѣтого ѡтѣрѣмоденесета
мо насо ради навлѣшаго на плотно прѣщѣнна
прѣсѣдше востогнахи нередане сѣхъ нѣре
стителе штрицаѵ цѣсаѵ и вопиѵща сѣстѣ
хомо несмѣѥ ромѣѵ положѣти времнеи
длани нашгни нѣгдано имѣре бѣгѧщаѵта
се ѡтворатишаса нази ѵсѣсоположѵ
наверхотѣи ромѣѵ ѥгоже трепещѣте се
равими повѣрѣе нѣгдано прѣнѣтѣ или ѡнѵ
милѣте нелисеи ѵсѣсонеда нде вопросте и
глубинно ѡдѣ нагавестѵѥтахш ѵсѣсоже не
ѡпалѣтема цѣгѡ штѡтебе радѣи гаѣмачто
шенеши прѣстѣтѣтеля крестѣти господа мш
его нѣгдано вопѣете ѡаннѵ чтоѵ мнѡги
мь подѣгнашѣ ищы ще нѣе цѣсѣтоваѣсѧ

ти и стави и свѧтити. и мене и воде нос
естество ꙗко на се ꙗвилсѧ еси. Нахва.
Глава. Гла. ѕ. Трепещет. роукою и оу
жа саꙗсѧ роукоу положити радоуетесѧ ти
шего помышлѧꙗ иванно ꙗко верхо свои по
клонити благоволил еси врабии зрак. и дѣ
ꙗно да человѣки избавите и пработы вра
жиꙗ зовоущаꙗ благословено прихидѧ и бого
наше славатебѣ. Иннѣ. Гла. тоиже
Весѧ земля таино да радоуетсѧ нынѣ при
рученьи игоры даиграюте возврати стро
ꙗ и ирдано ꙗкоже пишете оужаснисѧ ѡ
толица владычена ꙗко бого воче вѣчисѧ че
ловѣки весѧ и то грѣхо а дамлѧ ѡчистити
прииде. Настиж. Слава. Гла. и
Иванне крестителю и жево оутрибѣ пи ѡ
знавомѧ агнеца врецѣ по слоужими и ѡс
нгелыми поработаи простеро роукоу косниꙗ

дланию вересѣ мое ме пресвѧте ме егда оузри
ши горы трепещоуща и ирдано возвращающа
сѧ со ними возопии воплотивыисѧ и то дѣ
вы за наше спасение господи славатебѣ.
С таго пророка малахиꙗ и с таго мнѣ ѡсагордиꙗ Г
Нагдиво. Слава. Иннѣ. Гла. д.
О преславеное чюдо иже доухоме свѧты ме кре
стите и игнемо наишердано приходит. кре
ститисѧ и то иванна бого ненаго ничели
вѣки просто новиѡ бою естествоу едино
само сыно едино роденыи просѧ бо крещенна
ꙗко человѣко и то симертенаго воземлѧ же
ꙗко бого грѣхи мироу и даете весѣмо велию
милость. Настиж. Слава. Иннѣ. Гла. ѡ.
Боие рдане стеи рецѣ христосо бого наше
приходите ко крещению и чистити хотѧ
нас и то без дакини нашихо своиме
ꙗвление ме ꙗко едино благо и человѣколюбецъ.

Нахва. Слава. Гла. ѕ. Звѣзда ꙗкѡ
влѧвосиꙗ мирови и пламенны и человѣком.
грѣхо воспреемо погрѣбаете во иѵрдане скѵ
хо водахо сиꙗ божества сиꙗниемь и при
свѣщениемь бѵгоразоумиꙗ подав. ꙗзыко
мо бла сливено ꙗвлеисѧ бого наше слава тебѣ.
И ннѣ. Гла. Тойже. Законо исполнитие
воплоти бы во приде хрестосо начало спасе
ниꙗ на иѵрдани скончати ꙗко благосердо
и крестителю преклонѧете верхи вѣреново
пиѧще людие зовемо благословено ꙗвле
исѧ бого наше слава тебѣ. На стих. Сла.
И ннѣ. Гла. в. Паки и соусо мои ѡцыща
ете сѧ во иѵрдани паче же ѵцыщаете грѣ
хи наша приходити во истинѹ ко крещению
ѵмыти хотѧ а дамово роуко писание и
рече ко иванноу при иди послоужи ми ѵ кре
стителю та и нестоу стра не номоу гла

визне приди пристри роукоу твою скоро
и прикоснѹтисѧ верхѣ сѵкроуше ше моу зми
евыꙗ главы и ѵтоверщиша емоу раи еꙗже
затвори престоупление ме лестию змииною
вскоуше ниеме древа древле. Собо. о апл
и прпбнаго оца нашего ѳеѡкстиста. На гдиво
Слава. И ннѣ. Гла. г. Насенѣ оубо мимоше
дошии праздникѡ славнѣиши иже насто
ꙗщии денесе вошно спасоу волсви поклони
шасѧ всеиже влады коу рабо славено крести
тамо пастырие свирѧюще и видѧщие и чю
жахоусѧ здѣже гласо ѵтече единорѵдена
го сына приповѣдающе. На стих. Слава.
И ннѣ. Гла. ѕ. Идетѣ ко иордану. Писа.
вѣ. в. Нахва. Слава. Гла. ѕ.
Да совершитсѧ ѵтече благоволение при и
дохо на землю ѵ болко сѧ вонищетоу и бо мнѣ
небо престоло земля же подножие тебѣ

пре слонѧ на себо при и дохо мене крести иже
ко бого земены хо и чишающе пре грѣшениѧ.
Иннѣ. Гла. тойже. Ты и зраилѧ стол пом
и блакоме первие наставлѧѧ и пришаѧ во
поустыни ты влады и весѣмы иже естество
мѣ несказанны и врабии зрако какоѡ блече
сѧ не прикисноусѧ тебѣ ѡгнѧ сѣно самосѧ кре
сти и азѣ требоую и то тебе и чищениѧ при
ѧти. Настиж. Слава. Иннѣ. Гла. ѕ.
Свѣтлѣиши солнеца бысте пришеды и пра
зденико ри жество христова сиѧ не но пресвѣ
тело ѧвлѧетесѧ прихидѧщее богоѧвление его
потомо пастыри и ангелы славословѧще
поклоншаѧсѧ бигоу вочеловѣче шоусѧ весеме же
владыце иванно прикисноусѧ десного роукого
си трепетоме глаголаше ѡсвѧти мене и воды
едене имѣѧ и велиѡ милость. в тыхѣ мнѣ.
Ѳеопента и ѳеоны и прпбныѧ сиглитикии

Нагдиво. Слава. Иннѣ. Гла. ѕ. Оуготови
сѧ и ирдано реко себо приходите христосу
бигоу креститисѧ ѡ то иванна дазмиевы
невидимыѧ главы сломит. бо жествоме
поводахотви ихо радоуисѧ поустыни и ерда
нескаѧ горы и скаплюте веселие приде бо вѣ
чена ѧжизне возыскати а дама гласовопи
ющаго возопи иванне предотеча оуготовай
те поутегосподене и стезѧ его правы сотво
рѧте. Настиж. Слава. Иннѣ. Гла. ѕ.
Да возрадоуетсѧ поустыни и ѡрданова
и да просвѣтитесѧ ко кринѡ гласобовопи
ющаго оуслышано бысте оуготовайте поу
тегосподене иже богоры поставивы и числи
мо и весѧ исполнивоѧ ко бигоу крещаетсѧ
ѡтораба ибнищати начинаете иже богоѧ
тыѧ дары дароуете оуслышала евва воско
рбѣхо родиши чадо ны нѣ же оуслышала дѣ

дѣва радоватиж— ибеседованнаго господесетво
бого имѣсѣ ивелиюмилоесть.. Нахвѣ. гла.
Ѕ. Ѕ отреспеполме поелоужи иванне влады
цѣ радаетсѧ дошѣго ивопиѣть свѣселиѣм.
сѣдогителица весиѡдовке пѣиѣце тидево
таѧние наше приде нанѣседно христосавеса
ѡтогрѣха адамовавичиститиѧ сапомили
сѣдомо— иннѣ. гла. Зои. Ѕ остоимолюдиѣ
ривлѣ немоу ѡтодѣвы иврецѣпрещешему
ся ишедрѣниѣтеи сѣоне мау ходѣпиѣмо цѣ
ого весапокитвари дѣрѣви налиѣ нѣсаужде
нно чиѣтатеивѣсѣтиѣ ѡтверено достигну
ти тѣвое исѣатое штометвы ихо три
днѣвное воѣтание: Нашѣ. слава. і нне
ти пнѣ. сегомца. во. днь. Послѣдование
таго цр҃кимь. Писаны вопладычни праздниѣ
Ѕтое вгоявлѣніе гдабга ибсуса нашегоїсѵ
ха. стры. Иславниѣи. Писа. Ковчни

Собо стаго пртчи. Іоанна. Нагдивѣ. гла.
гла. Ѕ. Вплоти евѣстилениче предопте
та спасово празаѣние непладенѣта— дау
же сотшеимау штодѣвы емоуже игранми
вводѣшѣ посломилаеси ишрестил. ѣсиво
дамь нездаѣнѣсими сѣгомоли молимоса
прироче вогдоу цихо издѣбѣжати греволне
нии. Иннѣ. гла. Тойже. Бгѣ словоѣависа
настй. Х. Вѣседахиопѣчителие ивлаго
дати боговѣщанната ластовица гасноѣмо
трение цареѣтоиѣ человѣчешимау видог
шточистыта ѣвѣстло поси на по ше шимау
телишѣствшимо нашѣновление прѣсвѣтй.
лоѣси предотѣче ѣвѣстагощихо шбычаташ
тоѣмла оѣоне цы иждиви прѣсно сотщены
пригатти напѣлвлать сердеца иже вполата
нии спреща емы мо влаженне бога пригатѣ
не: Иннѣ. гла. Тойже. Пендѣтеподѣжан

Навеч. Ѳ. Ѡнтѳ є є ло шѣтѣ єплш
де наѵвотоѵ про ш иѯыде пресѣтителѧ ш
тѣлныхъ плѣне тоивопогєтыѧ нѣ вогѣ ли
поса печатѣе вєсѣмо пеш рицомогависа
ш нирѣе лиш тишбрѧды и гадание ме
прите вѣдаша єго пресѣтити воєводи ни
сподобиса главѣе ѡ сы шавѡ штєчєсѣи
со неѣго єщи дѣтелєствѣ ще єго сынш.
єтцов идоухо ѡи дѣ ѵго лоубѣнѣ шбрѧдѣ
глаголприходи аи на а пресѣти мата нашѣе
пеш рицѣщєєсѧхо прѣбоѣлеши непрєсѣпаи мола
са шнаѳ вѣрнѣ тѣоѵа цихоштпо и шбо
рш. Инѣ. Днѣхѣть наиѳрдано приш

И Пѣтѣнаго ѳца нашєго гєѳргіа хозовита и прѣпѣ
домнѣши иѣмелиѣна исповѣдника. Наздѣ
слава. Инѣе. тлѣ. а. Ѡдѣвасѧ нѣбоѣла
ии єтцовгами шдѣваѣтса денесѣ ишрдане
єѣли ми и молими цѣца єтцєа ѣчищєние

ме ирѣ мирови подѣила и гєпѣди ишѣ сри
дѣаго сѣпы ше сои дѣтелєствоѵ єтиса дѣѵ
да сѣно единовѣдены и сѣпы ше нагоцѣте
ца ишнемоуре вѣзопѣ ме мивлеиса иєпаѣина
ш дрѣистѣѣше славатєѣ. Настѣ. Ѣ.
Войѳ рданєстѣи рѣцѣ. Писа. пѡ. Наѵстѣени
Настѣ. в лава. Инѣе. Ки дѣ шатаводы.
Ѳ Стаго мнѣка полиѣєта. Наздѣ. в лава. Ѳ.
Ѡнгелєстаи воѣне єтпа денєѣелиѕоѵ иѣте ш
памати мочѣника полиѣєта и челивѣчєѣи
и рид вѣрено торѣе єтпоѵєѣте и рдоѣте
ни вѣпиѣе радоуиса прехваѣне иже мнаго
плѣтенныхъ пѣлиѣ ешы ѕоѳ ни шбѣди и по
бѣдныи вѣнеце шѣохриѣта пѣи и мо радоуиса
воине пѣлисаго цара и спса нашєго иже тѣеси
ша идоле єѣли радоѵи во радоуиса. мочѣни
ѣмо ѵдоврѣние молиса избавити цѣпоиса
шего прѣщѣнига. прѣс вѣрнаго пѣѳ де наѵѣте

присно честеноую памятетвою. Иннѣ. в.
Днесь ѿбу и земли. Настиж. Слава. Иннѣ. д.
Одѣяися свѣтомъ. Наоу. Настиж. Слава. Иннѣ.
Гла. ѕ. Оковредящихо земены ихѡ и то ве
ргоше придѣте мысленно ѡчистимичю ве
ства и христа видяще плотию крещаема и то
и ванна предотечи веси с ними пѣсни слива
ще вѣрено вызываемь благо слиѡено явлеися
бого наше слава тебѣ. Иже во стыхъ оца на
шего григория еппа никаго и доментиана
еппа мелетїискаго и прпбнаго маркиана пре
звитера і инома великія цркви. Нагдиво.
Слава. Гла. д. Премоу дѣвости сливо слоеоу
красиво добродѣтелию непорученоую преоудобре
но воибо ихо былиеси ни иски и григорие бого
вѣщанны моти слиѡ мибоу крашаѧ и веселяѧ
люди разоу менотриица едино бижество пре
моу дре простери тѣмже преславными оуч

нии и ни племенными ереси поправо держа
воу вкинцѣхо воздвиглиеси христови предо
стоиши с невещественными слоужите
ли и доушами нашимо и спреси мирови и велию
милость. Иннѣ. Гла. Тойже. Трепеташе роу
ка пртчева. Настиж. Слава. Гла. д.
Жижи е бижественое и справие видѣниемо
и дѣяниеми оуяснилиеси бого явленне григо
рие предристе возлюби желаниеме бижестве
нными ими изо оустодоуха благодатию и бога
тися и якисото медвеныи сладостетвоихо
словесо и скапая присно веселиши разоумыи
жественными церкове бижию тѣмеже на
небеси святителески водворяяся ѡнас не
престане нимилися твирящихо памятетвою.
Иннѣ. Гла. Тойже. Тая дхомъ и огнем
Наоутрени. Настиж. Слава. Гла. а.
О то правыя вѣры доблии страдалецы иже

же со пострадовою ꙗко доблии воино христа би
га и бигоу пидвижеся оугодиво и ныне иже
и церкви добра а го пидвига сублюдаꙗ
твои ихи предании неподвижимо григорие.

Стойже днь прпбнаго оца нашего павла
обнорскаго вологоцкаго чюдо ітворца
На велицеи. Вечер. Нагдиво. Слава. Гла. ѕ.
Оставиво мирь иꙗже в мирѣ преподобне
послѣдовалъ еси христоу безмолвны мѣжи
тиемь потщався благо оугодити богоу тѣ
мже и оудалхся еси бѣгаꙗ и водворися в поу
стыню того ради мнигимь доушамь бы
сте спасителе твои имби оучениемь сихъ
оутвержаꙗ и ѡбразѣ благ. во всемь себе пре
длагаꙗ тѣмже творяще памяте твою свѣ
то нисноую оублажаемь тя чадатвоя и моли
мо молитися и на сокиго сподоу спастися ду
шами нашимо. И нынѣ. пра. На литіи. Сла.

Гла. и. Кто не дивитеся кто не славитеся кто
ли же не воспѣваете моу драго и преподобна
го нашего павла чюдеса ꙗкши по святеме
его преставлении всѣми подаваете притѣ
кающи и мѡвѣрию бигатено исцѣление че
стены ꙗже и святыꙗ его мощи источаюте
благодате исцѣлениꙗ нешскоудено и и
о о о о о о о о о
о о о о преподобне отче наше ѡ
о о о о о о о о о о че
стенаꙗ главо и премоудристе и слава божестве
ныꙗ данныꙗ тебѣ благодати тѣмже пѣ
сне ми визиви ми благодателю бигоу писа
завоше моу нам. сего преподобнаго на исцѣ
ление доушамо и тѣлимо нашимо.

На стих. Слава. Гла. и. И ноимножества
На хвал. Слава. г. Преблаже нне отче наше
павле всѣх соущихи сто бого оучаше глаголя

[illegible] сіяпіе сте сила подаи даи тебѣ ше повеле
спасенїи ипреспитесшїи бы лѣтыа даполов
чите богдоѡшее пріестаненесшаи ништорже
ѡлѣ на— стїи превыйшаи полоучите богдоѡши
ихблаго нѣмре дашне ноздр стра ѡтоѡши
тамидашне но ѡбѣщаѡтеса праведены и

ми ѡбѣщцы . Инде . пса . Ипрпвнаго ѡщи

нашегофеѡдосїа ѡбше мѣжитиѡ началница
Наздиво . Слава . Гла . в . Преподобенеш
тече ташградш— ѧ ипоѡщни бѣжи и возве
лиша сѵатаго тѣшю дѵшѵ речената ѵспше
мленїи видышествленїи пришедшїе и—
ерданю ивегапшнеца благочестїи слисой
ствїиша христаѡѣщаго нашемѵ егоѡреми
ли преблаженне вещдосне спасспидавша
наша . Инде . пса . Повлонимсеси . Настн .
Слава . Гла . и . Ине . многочестна . Инде
Гла . тойже . Ѡнгелеглаго— . рѣ .

ангелесїа— а а а а а по
инестна ѵтвержцшасѧ шпндимиле де— нес
поперданн нагогстоящаѡтн спасе повладхо
ипрсчистыи верхитаин ш— ипреплонешь
просѣтитиса ш— то иванна тебѣбѣ волею
ѡбницавошѵ илипришбигатиса господиша
ватеве , По . н . мь . Ѵамк . стра . Гла . Б .
Прпбне ѡче повсюземлѣ . На хва . Слава . К .
Добродѣтели плѣстницѵ иваѧ зиждица
наземли таи ногсего богхвалими сѣшпиѣтни
шими вздобренне пастпиры бога воиѣтинот
гашпелиши антоние безмѣрное смирение
пошдаво нотпасе ловдиего благочестно пош
годот сѵатаго отели идѣ ржелиш ангелесши
ѧживете прилѣржно ѡбпнемощи нездабѵ
диныне спадоѡше преблаженне вещдосне
немолитвами сишгоспода ѵспаси нашѡми
лимоса . . Инде . пса . Ѣтойжеденьпрѣбна

ца нашего михаила архиепископа ижеѣ
лисо новыградѣ. Наше. цѣте. Стихи
слава. глⷭ. А Подобает. великаго новаго
да нарицаемо богоносца нашего михаила тѣ подобнымъ
тѣи гостеприимнаго аггела царствующа нашего
ѡнѣ неизглаголемо всесилно подающа спасение ми
лено богатство стыѧ нашего рождества темлаго поги
нѣстно сиѧнїа плоте. Исредогѣдие сокрыш
ѡшаго шнемлаѹреви зрѣнїемъ преподобне
ѹтѣче шлиперк ноегѣтсѣнии всего мирѡмо
лися ихпасении дарѹшь нашихъ. Инѣе пса.
Настн. глⷭ. ѕ. Пѣснь отъ воскресенїа.
По. Ирмосъ. Дамск. стыѧ. шѧ. Пѣснь отъ
Нахⷭ. слава. глⷭ. со. Б ожественымъ
ѹгнемь разжигаемо неистомлѣнно шествуѧ
емо преспѣтелы патѣница мокдее ипредо
ѹтѣстивосебе богоносныи михаиле до
здержанїемъ ихѣстѣтїи ихраженїа пїбк

дил. есиесшѣсты ипагания инаребкость
вожестѣсного по дѣнго еѹсобга инѣгомо
ноѧжестра пребывдѣ ѹтоѣменнага дгавщиа
по тѣмѣже доспало слшѣсни ихте бе дгла
ѧга емо милйга преподобнене единомѹдра
дыце хрїстобога дапоѣдйгн. дагша на
ша. Инѣе. кѳ. в тыа мницы татиѧны кі
Нагдйсо. слава. Инѣе. глⷭ. т. Видащи
тѣестѣстоиѹсѣзе мены ихѣ нагоѹподажу
сидѣтела изнжитела прѣщенига прѣсѧтыа
ѹржестнга нестахиме дисполшѣга предотечѣ
трѣпѣтоме цдержи мо недѣгдам слѣгужйтнти
моѹ побѣдѣе нездаиоѹбѣды ѹбдѣлати
шѧса гобыпды тѣашѣса здержи напительным
сѧсилы дгдѣшѣса глаголюще шлетѣдо спа
ѹбнаждѣтса шлетихѣтїа доспасѣнне чѣли
ѹбѣщѣтоо ищносленне. Настн. слава. Инѣе
глⷭ. ѕ. Нынѣпрѣчистыа сподѣпѣмигосно

дѣи гласомъ гласѣ сѧ намо спасенїе наше и воспѣдите
лю сѣмо шимъ же сѧ сѧмо сѣ мо ѹ ѹ ѹ

ДІ

ВАСО НЕШТОЛОВЧИ ИТОЛОВЪ ЦЕ ХРИСТОПЫНИ
ГО РАДИ РАДОГИТЕСА НАПОМНОГА МЯДАПША
НАНЕБЕСЪХО. ИННЪ. ПЕЙ. ПРЕПЕНЫХЪ ОЦЪ
НАШЙ ЙЯКЕПИНАЙ ИВЕЙНОТЪ ЙДЕНГНЫЛОЕ
ПЕСЛОВЪКЕВ ПРЕПЕНЫХЪ ТЪ. ГІ. ПОЙПОЙНДНЬ
ЦДАЁТСЯПОА ПРИСЕТЪШЕНИАВЁАСЛЬВЕАПОЙТСА
ПЕЙ. НЕПЕЙМЕННО. БПОЙЯКЕДНЬ ПАМАЙ
ЯКЕ ВОСПЫХЪ ОЦА НАШЕГО САВЫСЕВРЕВГО
АРХИЕППА ІОУЧИТЕЛА СЕРБЬЕКАГО ::
НАМА. ПЕЧЕ. ВЛАВА. ГЛА. ТЕЙ

ОЛАДЪНЕ ВАШЕГО ДЕЛИЛА СЕРДЕЦА ЛЮДЕЙ СВОЙ
ХО СЛИВЕСЫ ТОВИМИ ПОДЯВЕЛАВО ИПРИЕНОСЦВЕ
ТЕЙШАГА ПЛАЦЫ ВЛАГОЧЕСТИЯ ВОНИХО ИЗВЕСТИ
ЛИСЕН БОГОЙН ИЧЕСТЕЙШАГО ЖИТИЯ СТРОЙГО
РАЗОГНЫ ИХО ОГНЕВСИЛИСЕН. И НАРОВНОВЕСТЕО
ДЯГЛИСЕЙ СИСОБОЙ АНГЕЛЕСЫЛЫМ И НЫШТЬ
ЖИТИЙО ПРЕЗВЯДЬСТИЖЕ ВРЕМЕННАЯ ОУВЕ
ЩАЛ. ЕСИ ВИЖЕ ЕТОЕНАЯ ЦЕ О НИЦЕ БОДРОВЕЩО

ПАСТЫ ОЕМО ПАСТЫЕГО САВОБЛАЖЕННЕ Ш Ш
ТЕЧЕ СВЯЩЕННО ПРЕЙ МИ НАСО ХВАЛЯЩИХОТА
ХРИСТОГБОГОМ МИЛИСА ИДОГШАХИ НАШИХО.

ИННЪ. БЙ. НАСТЙ. СЛАВА. ГЛА.

ОТОПЕЛЕНО ЛЮБЯЩИХИТА ЛЮДИВОЙ ПОДЛЮ
БИЛ. ЕСИ ИЦНИХЖЕ И ДОСЛЕСТИ ТРОГДИКО
СА ИПОСМЕРТИЕИХИ НЕШТАДИЛ. ЕСИ И ЯКЕЦЕ
ЛА ИБЛАГО ВУХА ГОЩА ИТОЧЕНИХ. ЕТОЕНЕСТОНА
ПРИЕМЫШИТА ГАШАВТОВРЕ ЦАРЕЕСКОГО ИЛОГ
ШИТА ВСЕЛИТЕСА ОГЕНА ЕНБЕСЕЙХЪ ПРЕ
ЕТОЛИМО ПЕРОЙ СВАТИТЕЛЕ ЕТОЙ ИЦАРЕЕТОЙ
ЕМО ОГДОБРЕНО ВОПОЧИЛ. ЕСИ И ПОБЕРЬШЕ ТРЕНИЧЕ
ЕШЕТО ОУТОЕРДИЛИСЕСИ ИНЫНЬ ПЕНИЕ ЛИТЬ
ПЕЧЕНЕ И БЛАГОЛЮБЕЕ НЫ ХОТЯЩАГО ПАМЯТЕ ПОЧИ
ТАЕМЫ МОЛЯЩЕЕСА БЫГАНОСЕ ИГЛЧЕ САВО ПЕСЕЙША
ЦЕВНЕ ХРИСТАВШЕГА МИЛИ СПА ЕТИСА ДОУ
ШАМО НАШИМО. НАВЕ. ПЕЧЕ. НАГДНОВ. ЕЛЙ. В.
ГЛАВЫ ОГБО ВЕСЕХЪ ЦАРА ХРИСТА ВОЗЫЙДАВО

владычествоующа и тецаю ставиво горы аво
на дошелиеси и дѣже выситоры благородиа
до раба смирениемъ и змѣ ниво трогды мно
гими тѣлоудроучилиеси милитва ми же
доущаупросвѣтилиеси дш бре инически по
троудилсяеси ангелески в поустыни пожи
ло еси бы лѣзнеми пощениа и страннествиа
хожениемь моученичесиа пудвиги сиве
ршилиеси и то и зглаголете твоя добродѣ
тели и ми же небесная на земли прутяжа
лиеси саво блаженне и тече пастырю и оучи
телю но ашины нѣ предостоя христоубогоу
милися спастися доущамо нашимо.

И ннѣ. Бг. Налитіи. Слава. Гла. Е.

Апостилими сриденыя чистоты желание
ме плутескиа любви и змлада избѣжа
во тѣлиже неоудобь пискиривое браздами
воздержаниа оудавиво благо пискиривоудо

ши повиноул. еси пимы сласилиеси горшее
поискириволо учеше моу божественнаго доухо
сисоудѣ оудостоивося первы и сѣдалища се
рбьские оукрасил. еси и лю дисвоя бугомоудре
ни наоучил. еси и ны нѣ оухриста предостоя
дерзновенено саво блаженне святи те
лю бугомоудре прилѣжени сиинемоу молися
спасти доуша поющихи пресвятоую памяте
твоюще. И ннѣ. Бг. Настиж. Слав. Гла. Д.

Божественнаго доуха благодатию сибрани
веселящеся симеина лоузоу благочестия оубла
жими ѡ то не яже рожде ися гроздо чисти
телныи саво все священныи и зрасте убого
же пѣснеми похвалимо мы слены я церкви
свѣти ленику трудицы пиборе ники ересемь
низлужителя чистителямь лѣпотоуи
но кихо сибрание и нищихо оутѣшение вся
кого добродѣтелию богатыхо и же оухриста

гроздо

нынѣ предстоящще апостоле сими сващдо
стшино ипостнчесими пѣнцы сващаго
шаеми шкимже милѣено позшпие моли ш
ените миро смирение идоушамо нашимо ве
ликомилшеть. По. н мв. Ѵ а́мѣ. стра.
Гла҃. ѕ. Дохаспатаго благодате востои
хш вселенаха изліласа цителе и вышестасты
ре христопо цѣлшае ауа— елисеены а́пѣца
опѣривати сотшицаг единогогщеног пѣсни
новѣйшество. На хва҃. Слава. Гла҃. ѕ.
Бо́ени намо сілнеце цѣлбѣно сватшителя
христова памапеопѣтены ихш сердцамы
слено пѣшеспѣщающе поѣме илысспѣтелш
сіверша́ющеде е нее молѣбеншомолм
пѣшпиемш радоница держа ца цѣло моудена
непорабоще на доуша сѣлю до достоѧние по
здержаниа шиѣомо шѣложишоса радоница
перво пастыра иоучшителя хеистоѧиме

нпты холюдеи сворхо радогнса цѣлшѣное
оупрашѣнне радогнса архиереимо доброта
и инокшимо пшхала савопрещса щѣнне иксеи
жѣнне цѣтече христа вига мили непрестанно
мироиспѣленнѣи послати испастиса доуша
мо нашимо. Инпѣ. к҃о. Прѣбныхъ о҃цъ
наш҃и па́паѳи вейскаго и҃ѡа́нна полибнпка.
Наглнкъ. Слава. Гла҃. ѕ. Што сего самира
и паже сомиоѣ преподобене ѣ ѳанѣгелие возѣмо
ѣ ѳанѣгелеи сихеистог послѣдо ѳалѳеи и пссоли
бе ѧпюбыи гашѧяе праипта инш— ісонечены
м҃яе сточестшо моплоти челпѣбшѣгѣбии
цаг змиа ѳгдавилѣеи тѣмеяе на не бесѣхш
вдворанса иванне блаяѣнне испрпеи намш
вели милость. Хрстобо. Сѣда неіскверная
а́гница. Настн. Слава. Гла҃. ѕ. Прѣбне
ѳте боспзѣмля. Хрстобо. Вндащпта. Наст.
Настн. Слава. и. Ипомножестша. Хрстобо

51 Чтозѣ ѝмовидѣ́ние. Поклоне́ние честны́мъ
ве́ригамъ стаго̀ а҃пла҃петра. Напѣ́вомъ. гла҃. 5.
Дне́сь намо́щесо́бранне це́ркви петре́ вся́ме
не́ отцы́ предола́гаете честны́мъ сво҃а ве́риги
но́ благоше́ствое благочестве́ прии́дете сѣ́мо́ре
ѝ припада́юще хва́лены́ми пѣ́сньми тогѡ
обе́тае́мо радова́ся. тѣ́плыи о҃тре́пъ воз҃ри́те
ѝ неврѣ́дны́ми о҃чи́ма христа и҃спо́ведавшаго и
сѣ́вна бие́ма ра҃ди ро҃жде́ственны́ми но́зѣ ра҃дова́ся
о҃се́ленны́и и ра҃дова́ние. не́бе́снаго це́ре́стона
ста҃ча́ю бла҃года́те да́вати лю́бо́вно́го та҃ть
ши́мо и҃чести́ны и҃ мо́литвѣ сѣ́гамо прича́ся
го҃ши́ся о҃тре́пе. га҃ спо҃ведавшаго тесто́лове
е҃ди́но́ца́ хри҃ста мо́литвѣ го҃това. сна҃ша.
Кондакъ. На҃де́жа́ хри҃ва́ но́ша. Напѣ́в гла҃.
гла҃. 5. Пѣ́снь намо́ще́ны́мъ ѳ̀ста́тки́ стра́да́ний сѣ́
сосу́до́ пла́ти́ти. дохновени́ем тѣ́мъ пѣ́сть петре́
ѳ̀ста́вше́ны́ честны́ѧ сво҃а ве́ри́ги предола

гае́те намо́ще́ сѣ́де́ се́ се́ста́вле́нѣ́ѧ по́нще
ле́нїе́ме недо́стѣ́ны́мо ше́ствѣ́ще́мо по́ощ
ше́нне попе́ча́ющее стро́ѧ́ще́мо сѧ́ гра
дѣ́ть. сно́пѣ́нѝ и҃ма́ющее того́ прие́ славнови́ще
мо́лимсѧ того́ мвлитвами хрѣ́сте спасти
до́ша наша. Кондакъ. Чрѣ́щита распѣ́маѧ́е
Напѣ́в. Напѣ́в. гла҃. а҃. Шестопсалмъ
пѣ́сь. И҃ѡна. о҃ть. ѡ҃в҃. Напѣ́в. гла҃.
гла҃. 5. Па́ки намъ тѣ́плыѧ́. Пѣ́сь. Напре
Преподобнаго и҃ бо́гоно́сна́го о҃ца на́шего а҃нто́нна 51
ве́лїе́ста. Напѣ́в. ѳ̀. гла҃. гла҃. третен
Преподобне а҃нтонне твердыи́ме пѣ́ше́нне
ме́ горѧ́ще́сѧ. не́тле́нно́го сте́дѣ́ сѣ́ло во
сладостехо почи́ва́ѧ сѣ́вер́ши́л. еси по́ѣ́сты
нне́ сѣ́ши́мо́во се́ве́ше́сѣ́ сѣ́ти́во дохновне́нѣ́не
пале́ны́ѧ стрѣ́лы вы́бе́сте сѣ́ты́ѧ попѣ́ловѣ и
вы́шенхъ бе́сѣ́мо́ добродѣ́телно́ бы́сѣ́ водѣ́ш
ра́ѣ́ши. га҃ со а҃нгелы сопарестѣ́и небе́сне

ме с ними Христа бога моли спастися доу
шамо нашимо. И ннѣ. Бо. Гла. Тойже
Пристанище тя имоуще и оутвержение чи
стая к тебѣ прибѣгаемо чистая моляща
избавины что вся кихъ бѣдо пречистая.
Настих. Слава. И ннѣ. Бо. Гла. В.
Свыше тя лицы ангелестии богородице по
етъ с ними же славяще непрестано ружество
твое пресвятое. Наве. Ві. Нагдивоза.
Слава. Гла. Ѕ. Иже по ѡбра. Писа. сентя
ксе. И ннѣ. Кто тебе не блажитъ. На литіи
Слава. Гла. Є. Прпбне оче глаевингель. Писа
сентя. И ннѣ. Бо. Настих. Слава. Гла. И.
И но множества. По нмь. Ѱалмѣ. Стра.
Гла. Ѕ. Прпбне оче во сю землю. Нахва.
Слава. Гла. И. На небо текоущее возше
до сбдание божествено до бродѣтели доиде
ксвышнемоу градоу пощение ме што поусты

на исходя нагорнаго иерусалима прекрасеная
и что болѣзни и подвиго достоиноу чести при
емля сь небесены ими радоуешися чино на
чалениче преблаженне вѣчены ихъ благонаслѣ
дениско и царествию жителе бывено помо
лися богоносе Антоние спасоу весѣхъ оу ми
рити мира и спасти доуша наша. И ннѣ. Бо.
Влчце прiими млтвы. Прпбныхъ оцѣ на ИІ
ши Аѳонасія Кирила. Нагдивоз. Слава. Є.
Христова святителя воспоемо сей Аѳона
сия ѧко Ариева оучения вся прокля и святыя
трица державоу всемоу мироу ѧсно про повѣ
да единаго бога во трилица нераздѣлено его
же молите и насо иже вѣрно празденоующи
хо памяте вашоу. Кртобо. Надревѣживоть
И но знамя. Ѕ. Христова святителя воспо
имо всеи Аѳонасия ѧко Ариева оучения вся
прокля и святыя трица державоу всемоу

мирови гласнопѣшпо отца единаго бога поемъ
лица его. Здѣлка. стоуще молитвѣ нашѣ
ниѣщетныя страдающихъ памяте вашеѣ.
Здѣ
Дашха. Налитіи. Слава. Тлѣ. И
Видѣвъ надъ плотію побѣдѣ ученіе давшаго
сердеца подкрѣпляюще ленивыхъ дѣлъ давъ свѣта
плоте и богоотступленныя гласолы либертинци
цѣлбоуетеся шпоудемла шбогы подпола
щитъ ѣмуже сопатитель. Аѳонасіе. непре
етанъ молитва христовѣ. тобѣдо спо
ститѣля дѣлъ шмо нашимъ. Настѣ. Сла. Г.
Пѣснь Ѳ
Дѣвнѣмо Ѳлатоустичныя нили вѣдѣне
ѣтыя тѣло имени тѣмъ лѣпшаго памятію
пѣснь и дѣлы имъ подражаніе нии лѣпорящи.
Ѳлатоустіе точене вѣдѣ мѣсти тѣ лѣпшіа ипѣ
шаѣ бѣсѣмѣстіа пло дѣтелнаѣ пысѣлѣи ипѣ
бѣго слыши ѣмо тѣщѣ нераздѣленаго дѣвѣ
дѣѣ наоучѣтѣ пѣланѣтіѣ и наводнаѣ бѣдѣне

ѣтое надъ очѣнія шкрѣнныхъ. напаѣ ѣтерадѣ
мы к мілйтеся и дѣшахъ нашихъ. Сѣтовѣ
Оружіе ѣтое. Наѣ. Настѣ. Слава. Тлѣ. Г
Ѣлѣнѣ истѣнная тѣѣ ка многа ѣтрада
лѣный Аѳонасіе нападѣніе денѣсе годы плете
цѣѣ ѣтѣ ѣтѣлѣ ѣтѣ шкрѣнній сѣтовѣ ѣтѣ
щемо добѣд а го пѣтыра пѣснѣми славяще
дѣты а ѣго тогы гласа молитва мнѣго пѣ
ѣмѣ шѣ христа цѣлію милость. Сѣтовѣ
Сѣщіи же и тебѣ. Потѣбнаго ѣца нашѣго ма
Ѯ
ѣрія ѣгѣптанина. Наѣдѣ. Сла. Тлѣ. И.
Вѣсѣлисѣ ѣгѣптѣ прозабшіи тамошнаго гдѣ дѣ
нина и пѣ ѣблаженны ихъ блаженнаго сѣ ѣбо
пѣ ѣмогдѣ ѣстіи ѣ пата го духа оучѣ ѣ сивосапка
лаго повѣдѣнія. Аѳонасіе тѣлны мо жѣтіе
мо ѣш имо пѣ ѣминаѣ тогѣ имы ходатая пѣ
подаще молимся оумолити христа спастіса
дѣ шамо нашимъ. Сѣтовѣ. Сѣ гница нѣшѣверна

тѣ
ѥ҆вѳп
ѡ҃
ѡ҃
ѕ҃
ѕ҃
ѡ҃
ѡ҃
ѕ҃
ѕ҃
ѡ҃
ѡ҃
ѕ҃
ѕ҃

Благодоуществоуите глаголаше ридителемо
ангелиго стидене ꙗко отрича и то оутрибы ридиꙗ
ся вамо и благодоуществоуꙗ истинено име
нитено растꙗше же в чревѣ носꙗ и маѡ бѣша
ние и в пеленахѡ молитвию воспитаꙗ пожи
веѡ тече соуѳимие. Настиж. Слава. Гла. И.
Иномножества. По нем. Ѱалмѣ. Стра.
Гла. ѕ. Прпбне оче недалеси сна. Писа. Сента
ѳі. днь. Иннѣ. Бцы. Прпбнаго оца нашего
Ка
маѯима и сповѣдника и стаго мнчка неѳита
Нагдиво. Слава. ѕ. Прпбне оче во всего. Кртобо.
Огньца своего. Настиж. Слава. Гла. И. Иномно.
Кртобо. Что зримое видѣние. Мчнику евгени
Кв
служебу. Поеш. Напаве. Стаго апла тимоѳеꙗ
и стаго прпбно мнчка анастасиꙗ перскаго.
Нагдиво. Слава. Гла. И. Богови при нарече
но и моудрѡ моу павлоу оученикѡ бывонаоу
чилиеси бижественымо дибре пожити и

вѣроу даже до кроуве несоумѣнно соблюде и вѣ
рены и свѧтителе показаꙗ тимоѳею апостѡ
ле тѣмже и долослоужителе обличилиеси
дрекилиемъ и камениемъ оуранѧ емо приꙗ
лиеси моученикꙗ вѣнеце тѣмже преблаже
ние моли и наѡ иже вѣрию творѧщихо весе
честеноую памѧте твою. Кртобы. Огница
нескверная. Настиж. Слава. Гла. В.
Возвеличилиеси христе ꙗкоже вшию дѣи
стеи и вававилине честенаго креста силѡ
наоучишаѧсѧ и мо животворѧщии вискре
сениꙗ празденика и бысте имо пленениксѡ
и свободителе идолескаго гнѣва и моученико
неисписанени чюдесо ны нѣхвалимы и стра
далеце анастасие славны и соагнелы ликоуꙗ
и молѧсѧ удоушахо нашихо. Кртобо. Досады
многи. Наоу. Настиж. Слава. Гла. Ѯ.
Препудобеѡ тече побѣдителе мидѧномо иха
не

лѣтимо бѣшо мыслѣнны мо всесѣдного пре
лесте низлиѭи сиѭшопрестѣного нивогоспѣтать
мо сластѣпри олачесѧ нищгна нѣсвогшѣнита ви
ѧса— тѣмѣте хѣристосѣвого нѣше— потесѣтѣми
пискѣдѣны ми тайѣнета тѣѣм— ѣѣангелы
предостиша шгоспидаѵ молиса присамиѣрѣсти
рение идагшамь наши мивелиговилостѣ.

Ктобо. Єгда продѣть нина саждено?

кг

В тагоѣшенно мнѣша цлимента єгда ангиѭ
йстагомѣниса дгдавгтела. Нагдиповла. й.
Времены и пришедо прѣтого бога ѕванено сѣ
дмерицето бнемо нетрѣвуѣме мо прехода грады
нѣсѣ— расѣпнаѣмиѕахета конищгнени
Прогѫѣие нираны дагшитѣшей бесовѣсѣвго
нѣкѣпогѣте свашенна мѣучените цлимонте
тѣѣме милихѣѣста идагшахонашихо;

Ктобо. Нетеплочадовѣѣтѣпа. Настр.
Слв. Тлв. а. Чѣдната свѣвашенницѣхш

мовтѣника сланѣнта єгда долгимь лѣтѣми
нѣвогшѣние ранамш прѣсноблажѣнныѧ вловѣ
тити єпидѣгма пища нѣбигодѣшѣ— бш
ѣѣстѣѣнны ми дагшании ихцѣѣмногихъ
ѣспидогомо посладаво сѣоимоцѣѣдоми и
пошѣнѣвплотѣ выше модѣшати смертию по
немогѫѣе отрѣнии— подшѣемо целишимов
тѣние слашѣне— ижѣшѣхристос— молитва
ми тѣшими многолѣтны та настоѣания
радѣѣщи єтрасте и нашихо ищдѣаш на го
ицѣлютыхо молитѣамиси. Ктобо. Оишта
прѣстоѣащи. Прѣбныѧ мтри нашеѧѫѣнїи
Нагдиповла. Тлв. в. Прѣбныѧ мтрише
ниѧ ймлада. Писа. Оштагра. Дѣ. Настй
Слава. Тлв. б. Отношѣени благаго ндѣасти
поши пощѣ ише ицомлаѣнчѣтша сѣо єго
повлюбиллаѣсихѣѣста. ашѣние благодатиш
пачѣнѣжѣли млѣѣѣоме поспитанибы сте ина.

паменисѧдапломе своѥ изнегрилассѧиспш
бигов— преподнелѣса— радѣгломе игосподене
сиѣда добродѣтелеми жилище изнебесены
ли лищестпогоще, хри— стова бысте шби
телемо— ли епа— сти доуша нашаѡмо
о о о о о о о— ли и и и и.

ІКЄ И же вострыхъ ѻц҃а нашегѡ григорїа его слвка
Нагдйкѡ. Слава. гл҃а. И. Ѻдры изазыщ
тыи исповѣдѣнїю подгѡтша сердеца подма
шающе лѣнивы ходѣгша постадлете ѥго
тощщанными гласолы лѣствица ѡбрѣта
ется изземла ивогогласодѣ даши тте
мже григорїе богослвсе непрестаноласа
христови ипобѣдо спастиса доушамонаши
мо. Нн҃ѣ. Бц҃. Наспи. Слава. гл҃а. И
сердеца шбрены ихш землѣ дѣлалеси гадыша
месопи ме григорїе благочестиса сонихолеп
сно расленыя продаблиеси плады бигощите

рноѵены ѥгеси издѣтска иссѣрениа йсра
сиа симы слитиститою тѣлеприемла наша
похвалы божествѣнная цѣтница бидрѣшѣго
пастыреми пастыре пилгомолшнеце— моли
са прилѣжено бгослвсе григорие ѡдоушахо
нашихѡ. Инѣ. Бц҃. По. н. мѣ. Амѣ.
Стра. гл҃а. Ѯ. Излиясѧбѣть. Пса. ѵего
мца. пѣ. а҃ Нахвалите. Слава. гл҃а. а҃
Щтницаг доухшенаго ѥреѳемо пагогбогиппа
дпстерны мц сладостїе иотпора а го напере
ница словог самодѣца пивкѣлѣ нигомоудра
го наталница пастыремо цѣрноѵены ѧца
бигословѣсены ими пѣснемирецемо тыеси
пастыего дѣбры и дапыи себѣ григорие гашоу
читѣле христосѣ дапы испавломь лигоѵеши
дмши шиса идоушако нашихѡ. Инѣ. Бц҃.
Прѣпбнагоѻца нашегоѯ нефѳнта йдрѣгины
ѥго. Нагдйкѡ. Слава. Инѣ. Бц҃. Ѥдинаѥ.

КЗ

Сретобо · Господъ дѣлычистаа · Иже вѣсты
ѡца нашего Иѡанна златоустаго · Наглсо
гл҃. гла҃. Д҃. Не подобаше ѡтроковице златовѣсте
царевнице гладо цѣтаполе шежитиѡшисманѣ
хи шѣтоню дауде бгоме идоленобы вошеца
вѣщие дѣлѣние паки по здрѣщаете поцарѣвнии
гладо водвеселимеса ицерпи видѣ поши и
спобѣдающися и глаго люще дѣлычите слава
моя госпида подапашеми жениха иоутѣшѣре
ние ѡтры тѣсте достоѧние ме сноиме ипошо
и моимъ ѡбѣ жѣдамо высотог смиренолиау
дѣта иглубинаг милостыня ибогатѣство
моеи нищеты идолготок покаѧниатѣ
мѧке молимиста преподобене ипрече мирии
спрпси иселиѡмилосте дог шамо нашимо.

Иннѣ. Бб҃. Настн҃. Слава. Гл҃. ѕ҃.

Прпбне треблаженне · По. Н҃. мѣ. Ѱ҃алмъ
стѣ҃. Гл҃. ѕ҃. Трѣба добро гласна. Пѣса. Ноа

251 255

Гл҃. Нахш҃. Слава. Гл҃. Д҃. Ѿтезлатоу
сте нашорѣка подоточена ито едема таино
исхода пѣсалчетыре прехода таи ими сли
вевыземли шнеца десѣмо ѡтре ны имо на
пишашеси предлатое ѡчение тоие тѣлѣсно
Заклашение тоие божестве ныихи лищеи
намо лодуре написа имолишися спастидог
ша наша иѡанне поѡщихота. Иннѣ. Бб҃.

КИ

Прпбнаго ѡца нашего Евремасирина. Наглсо
Слава. Гл҃. ѕ҃. Зок мено, го. ра
но
е трепотеныихшѧитие ито стогпилиеси
евремепрѣсно сѣшѣдѣни прелавено лабамиш
лѹание ипокѣстыно восприлашеси ито га
ради новогог дердна ше ниеме восходамин
ои подентлашеси сопѣтило иглагалыѧниш

тены человѣколюбно исцѣлив еси тѣлеснѣ нетле
ѣнаи помолитвами отъ тогожъ ратнаго шкотиве
полозычествия избавити душа наша препо
добне штече. Кртобѣ. Надъвѣ́ждь шана
Настн. гла. гла. а. Пѣвьрнче ѣснѣшма
нага поѣтелю следами и повѣчнѣмежитиа
тшерапшѣвание когда страхо идшѣ намо
ижѣшто ѣлиѣе. поѣдалиеси и тшогопочи
таемо поси ѣшедшеса. преблаженне памать
пѣсславныхо дѣтаний и само дѣ исцѣленнѣгото
денихо времѣ славене тѣлѣ. нынѣ моли
мита моли христа бога ш дѣшахо нашихо.

Кртобѣ. Ѳгньца йпаетырата. Наѳг. Настн.
гла. гла. в. Ювленнѣсо даныдѣсти про
цѣтѣ преподобѣне штече на здѣсохаленыхо
истобѣлиѣеси мечемо времѣ бездѣныетра
сти исѣгшилиеси поздержаниѣме дѣтано
тависа ѣпатаго духа ноѣстѣнѣе шѣгужие по

спи илш— христабѣсѣ ѣстани молишна
со ижѣшторщѣ праздѣ ногѣщи мо пѣсно чѣсте
ноѣ памате ташѣ. Кртобѣ. Дѣгадылно
претѣотѣташи многи:: Сѣзданщѣнне моще бго
ѣстагѣщѣнно мнка йгнатиа бгоносца.
Нагдѣсо. гла. гл. й. Бгоносе йгнатїе
пѣса. дѣа. оѣ. ѣ. Кртобѣ. Ѣтворилѣ
видѣнне. Настн. гла. гл. й. Отѣни
стыхи ичестѣныхш тайнхи ѣтлестви мно
гоѣтерпѣливе йгнатие тыбогонжни любы
вѣ приподано мученни билъдни радовася
терпаше огне ѣлы истязания всѣхотѣ
ѣудото лютыя садвы сланаа растѣрзания
ребротвшихо спасты ихо нашонеще домале
дома нашонѣ дѣ предаты ѣтолиа раздася ра
довася голюбѣзѣнномоу исусѣ христѣ
гожѣ молишдѣшахо нашихо. Кртобѣ.

Ѳ̀ѵшѣта прѣстоящи. Наѳг. Настн. гла. а.

Тре стле

Столпо и доушевлены и и доухо вены и обра
зо молебены и твои наста празде нико бога
носе игнатие таинества твоя приповѣдая
а же завѣроу даже и доприве приятиления
блаженны и ино присно пими наемы и глаго
е же яко пшеница есме божия глаголюще изъ
бы зъ вѣрины ими сомилаюся тѣме же по
добеники страстемо христа своего былие
си моли спастися доушамо нашимо ..

Ирмо бо. Заколения неповиннаго. - Святыхъ
трие святителеи василия великаго григория
бго слова іи анна злато оустаго. - Нагди во
слава. Гла. ѕ. Человѣцы божии и вѣре
нии раби слоужители господени моужи
желании сусоуди изберании столпи и оу
твержение церковная царствию наслѣде
ницы непремолчите вопити за ны когω
сподоу. Налитіи. Сла. Гла. є.

Во строубими троубию пѣсней возыграимо пра
зденствена и ликоствоуи радоующеся
во молебное тиржество моудры ихи священно
начальнико цари и князи да сотекоутеся и
триемь свѣтиленикомь восплещоуте вопѣ
снехо цари бо обличиша двое честие держа
щихо избавитися моудристию сотвориша
да восхвалятє пастырие и оучителие добры
ихо пастыреи сихо моудры ихω священно
и нико сошедошеся восхвалимо свѣтеленики
злато зареныя свѣто приемныя свѣща три
свѣтелыя лоучи столпы церковныя вѣрекрѣ
пошие основание ластовицы божественоую
весноу приозвѣщающи спасения троубы моу
сикеиския возглашающи пѣснеми божестве
ными восхваляюще сице рецемо василиегри
горие и иванне небесномоуца рествию насоспо
добити молитеся велицы и мироу оучителие.

Иннѣ. Гла. Іоан. Бо. Пьостроуби. Писа. Дека.
въ. ѕ. днь. Настиж. Слава. Гла. третеи
Апостолески ихо предании истиви хрини
тели бысте святи и отецы святыя бо три
ица едино соушеныя правовѣрени приповѣ
давоше ариево хоуление сиборимени зложи
сте синими же имаше дуния доухо бирецаѡ
бличивоше усоудилиесте несториа и евти
хиа и диоскира савелиа же и севгира безгла
венаго и то прелести иже тѣхѡ молитеся и
збавльшимося намо нескверне но наше житие
вовѣре сухранити молимося. Иннѣ. Бо.
По. н мъ. Ѱалмѣ. Стра. Гла. ѕ. Прпбнїи
оцы по всю землю. Нахва. Слава. Гла. ѕ.
Блазїи раби. Писа. Ѡкта. Ве. Иннѣ.
Бо. Гла. ѕ. Покровотвои пречистаа да
не ѡта имеши и тораб своихо молятетя
трьица оучители василие великии григорие

богословъ и ванно злато оусты и ихоже
моление приимо и помилоуи насо.
Болшои. Покровотвои о и и и и
и пре е е чистаа а данеш и
ты меши ѡтораб своихѡ молитетя три
ица оучи и те е е е е ли и
и и и василии и и и и и и
и и и и и е е е е е е
е ве е ли ки и и и григорие би
о го о сло и и во о о о о
и и и и и ва а а а нно о
о о о злато оусты и ихѡже моление
при и ми и помилоуи насо. в тыхъ чюдо
творецъ и бе сребреник Ісиа и Оанна. Нагдиво
слава. Гла. и. Двоица моученико де несево
сиа на во доушевныя наша недоуги оу врачюго
ще Ісиа и Иванна чюдотворца и бабо равноа
нгелом воспри и можитие единаче ствожи

ЛА

тица дажедшаго на неца вчредсѣдавшаго пришед мог
ченичествша приближаѧтеса христоу дѣвице
по иначѣсѣи подвижено вѣсѣ сибиры небесныи
воиньство поспѣшествуетеса тебѣ. и вопламатиеѧ
нецѣленіе подаваете вѣрно празднующе
ими имолащеса и дашахѫ нашихо. Ирътобѣ

Нетерплячаго. Настѣ. Слава. Гла. в.

Придѣте вѣрны ихо сиборица дѣнесе пѣсне
ми оувазѣмо ирадѣи панномо рататабла
годатиѫ подателя пѣюща ѣмо нецѣ сегодьна
много шбразенаѣш— пѣсньмо навнетаса одча
прѣпостелаѧ тѣбѣ имолитаса и дашахона
шихо. Ирътобѣ. Трозвъзѣ. Наѣ. Настѣ
слава. Гла. А. Доѣтоплѣнелымутьѣнелѣи
обѣдѣнѣи оувеличимо ирадѣи иванна иѫже
дахѫ ме сѫединенъіѧ и поплоти братесѣи
моудрующиса ѫонимиѫже аванасіѧ добліѣ
похвалающе и прозабѣние ѣѧ вѣо дѣтиѣи

ѣ доѣсѣѣ и вѣшѣсѣтиѣ стоу доблѧ ѣ страсто
терпица и прѣнѣсо дѣвы молащеѧ хри
ѣтови и дашахо нашихо. Ирътобѣ. Нерыдаи
менѣмѣти. Вѣпоиждѣдь пѣмаиѫже ко
ѣтыхъ оца нашѣго нисѣфы ѣппа нокоро
цѣлѫ. Нагдѣо. Слава. Гла. ѣ.

Прѣшѣдащенныѧ ивѣлѣцаѧ цѣрѣкви велича
гоновагѣда содрхиерѣшмиже нѣващенными
сиборы иѣмножеѣтоѫме народа ѣдѣѣтлаш
тоиѫеѣтоующе дѣпамѧтѣ сѫатителяни
шиты слюбодиюѫ воздыхающе радоуиѧ пре
сѫбѣтелыи сѫбѣтилниче имолитѣсѣниче тѣ
плыи имногабольѣта сѫпротѣвенныѣ быша ѣ
ѣтены на тоѫ мощи нѣ— нѣѫже шбрѣто
шасѫщѣлы инеразоушимы и паче солнеца си
яющи любѣзно сих. ловызѣмо шсѫващение
пѣемлющеи глаголющеѣѣ ѣѣте чадатоѫ
сѫатителю ихоѫе ѣвангѣлиемь поридилѣеи

и вопраѣо славѧи· оутвердилеѕи и нынѣмо
ли сѧ господи вси— спасѣ сѣ дш҃а наша
мо· І нн҃ѣ· бб҃· Налитїи· слава· гл҃а· к҃·
Заѣѣны сѣблѣл· еи дховѣныа людиѣова
благо чѣтїю наѹчил· еи пѣрво сѣатителе
еѕоѹга вседѣмоу нидоу градоу и ѣѣлоѣове
вонемѣ пиложил· еи сѣподарь ѕ сѣащень
и ѣелнаго имилѣты сѣпрощены быша нынѣ
же— сѣбрѣтеса цѣлы и непѧтнѣны мы же
сиѣ либы даѣоше цѣлѧщимсѧ обрѣсѣ или
бодиго попиѣо ще и ѣтче наше сѣатителѣони
нити— моли— спасѣиса дш҃а наша мо.

Инн҃ѣ· бб҃· Настї· слава· гл҃а· ѕ҃·
Чловѣчѣ небесныи земныи ангеле дѣ
лателю винограда христова— оутвѣрдилеѕи
обрѣны ихи сердеца нездоточены ими оуте
нии всѣхъ боголѣпно присѣѣти лѣеси
и нынѣ нѣѕупа дѣмы мо— оупаѕѣсѣ

нѣема молитвоу ш҃ахо наших҃о· По· нм҃ь
Ѱамн҃ь· стра· гл҃а· ѳ· Дх҃а сѣатаго бл҃а
годѣте довѣтна хотѣ их҃ѣ— излиѣѣ сѣите
че ништо сѣатителю и бысте пастыре хри
стова цѣркве и ѣѣлоѣеныа ш҃ѣца обрѣ
сти оутѣшителѣ вѣ чѣ— словѣены ш҃ѣца обрѣ
сти оутѣшителѣ единого сѣщѣна҃ѣ всединаго
ѣлаго
ѣѣстно· Нахѣа· слава· гл҃а· и· Блаѣого
бога обрѣны и рабе винограда христова еговже
прилѣѣженыи дѣлателю добрѣ стадо—
оупаслѣеси невангелскими словесы людеи
своих· сердеца напоил· еи и сѣма благочестиа
вонихо подражѣстилеѕи нынѣ предѣстоа
христови— мо— лиса сѣатителѣ нишито
спасти и прѣсѣѣти
ти дш҃а наша·

І нн҃ѣ· бб҃· плѣще

пѣи и мы

мѧтвѣ

Ф

Ѳ

Ѳ

Ѳ

ВИНРАШАЕМА ГЕШРГІЕ ВО ПИЕТТИ ВУГОДЕ
НИЧЕ ХРИСТОВО ИПРЕДСТАТЕЛЮ ТЕЛПЫИ НЕ
ПРЕСТАЙ МШЛАЇА ШРАБЕХ СПОИХЪ..

Настій. Слава. І нынѣ. Бц. Глас. К.

ЛЪ ЛО БЛАГОЛЪ ПНО ДВШАМ ПИРШ ЯЖЕ
СТОЪ ПРИЯЗНИТЕ БИГЪ СЛОВО ЧЕЛОВѢЧЕСТЕ
СТОШ ИМЫ ИЖА ОЛАЇА БОЖЕСТВЕНАА.

Наделицѣй. Деве. Слава. Глас. А.

ПТЕСНЕНО ПАСТЫ РЕКАЧАЛНИЦА ДНЕЛЪОБРЕНИИ
ЕДИНО МЫСЛЕНО ПОУТЕМО ГЕШРГІЯ СЛО
ВНАГА СИДРОУ ОКИНОВ ЕГО ИЖЕШЕПЫЛЬ ПРИЛИ
ГАША ЗАПЕМПО СЛАВНАГО ОБРОУ ТЕЛЕСЬ ИЛАЗЫ
ЧЕ СШИИ ГАРИЕТНЫЙ ШБЛАШЪ ПОПАЛАШЕ КАЛИ
ЦЫ ЗЕМЛИ ИБЛИЧАЇА КАЩАУ ТРИПЛЕТЕНАГО
ЗЛОБОУ ТЕЛЕСЬ ХРИСТЕ БОЖЕ ИЖЕ СВОЕГО ВОСТА
ЕТОПЕРЕПЦА ДИПЕРБЕПИПО И НАСОШЕЛЬВЛЮДИ ТАЩО
ОЛАДЫКА ПЕПХА ШТОПОИСПОЛШЕНИИ ИСШЕВЕЙ
МОЛИТВАМИ СВЯТЫХЪ ТВОИХЪ. Наліти.

СЛАВА. ГЛАС. В. ОДОУМНАГО СОПТИЛНИ
КА ПЕРЫ ГЕШРГІЯ ПОСХВАЛИМО ДОБРЕ ПОСТРА
ДАВШАГО ИШРИ ЦНОГО МОУЧЕНИКА СШЕГШ.
ЦЕРКШЕ ЦЬА ГРЕШЬ ТВЕРДЕ И ПРЕЙДАТО ИСЦѢ
ЛЕНИЯ ДАРИ ШВИЛНЫЯ. И ЕЦЬЛАТИНЕ
ДОУГИ ОБРЕНИ ПРИХИДАЩИМО СРЕЦЬ МОЩЕ
НЕГО. Настій. Слава. Глас. В.

ЛОУКАВОЕ НЕ ОБРЕНОЕ ЗЛОСТОПЛЕНИЕ БАТЫ
ЕВО ПРОВАДОУ МЫСЛЬШ БЛАГООБРЕНЫЯ ДЕЛЕСИИ
ІСНАЯЖЕ ГЕШРГІЕ ДЕРЗОСТНО ДОУХОВНОГО
ПОХРИСТЬ ПИДПИЗАВОСА СОДРОУЖИНОГО ИСТ
ПНО ДОБЛЕ СТОЕННЫ МОУЖЕСТВІИ ТЕРПЬНИЕМЪ
ПОСТРАДАВШЕ ГЛАВАМЬ ОУСЕЧЕНІЕ МЫМО ЕТРА
ШЕНО ОМАУЧЕНИЦЕХ ШПОЩАЗА СА ДЕРЗНОВЕ
НИЕ ИМЫ ИБОГОУ МИЛИ ИЗБАВИТИСА Ш
ТИПРЕГРЕШЕНИИ ЛЮТЫХО ДОУША МОНАШИ

МО. ПО. НМЪ. АМІНЪ. Стра. Глас. Б.

ДУНЕСЕ ЦЕРКОВНОЕ ТОРЖЕСТВОВЕТЬ СТРАСТО

тѣ рпецы прагащиса по двиги гашвмно
го цѣ ного и дѣяѣса и попиѣть хвалащиса
свицѣ̀ами ѣа ряжденига таѣовы мон
сы ноше ихже пиѣовидѣть перѣие прещение
мь двепита же стралимь господнимо
иныѣ ѣ мученицы ѣаряс ѣ истинныѣь
нечницы избранныга вамилатса и все
ленней пигаспидо. Нахѿа . влава . й .
Ѻ̀тблаго чѣстика ще рене приѕабо издра
сте дгевы нениа щадами напѣено гасного
и ргие стѣса сто терпче ибокриѣто обце
рца ви гаѣовинисо пысшиш перхии при
цовлиѣси нало пред цовѣтлевла обы
ныа губмныѣь смученицы предстоа
христоѣ молиса идогшахи нашихо .
Инни . пра . Ѵ̀ то йже дь прѣшавление
прѣбнаго ѻ̀ца нашего ѵ̀ирилайѣвмениѣ
лаго новоѕѣрѣсаго чюдотворца .

нашѣ. дече. влѣ. глѣ. ѕ. Йже по ѻ̀бщѣ
писа. ѣенпа. гсе. на литїи . слава.
глѣ. ѕ П̀ реподобене ѻ̀тче наше ѵ̀ирилле
напѣениѣме бижига матери настоплѣнга
и тога сиа ниѣме ѣзаряѣсиш ѵ̀ппакеты
нѣ онюже извано быпо ѵ̀дѣстигли ѣси
ѻ̀не и тебѣ долюбено подвизавота ивѻ
ещелѣси онезакиди мыи спостораѣѣмо
и дѣяже имни гихо го споѣевирепнителя
тѣцемогядитиго ѣгстрѣшилшеси стѣ
мѣяже ипосмерти дарша ниго цтвабѣ
пригато бѣсы прогонити ицѣлениа
различенымо недог гомо человѣцшимода
рогеши ижепѣрвого цѣдогшапѣи тѣцѣ
ющихо похрамотще мог дѣчестеномог
имолипасти га почитающихо любовно
ѣ̀ тогопамятетвоего . . Нагти . вла .
глѣ . ѕ . П̀ е — доименитное звание

пречистыꙗ ꙗко оуслышаво постниче
скими троуды себе ѡ бложиво миро
ви истрастемо себе оумертви во исо
христомь изволижити тѣме и по
смерти исцѣлениꙗ источаете гроботво
и преподобене кириле вѣрнѡ притѣка
ющимо ноꙗкши мѣꙗ дерзновение
ко прославлꙗемо моу восвꙗтыхо христу
молисꙗ — ниже вѣрнѡ совершаѡщихо
памꙗтетвоѡ честеноуѡ и чтоущимо
троуды твоꙗ еже захриста претерпѣ
лиеси и намо оулоучити дерзновение
видене соудамилимосꙗ. По. н. мѣ
Ѱалмѣ. стра. гла. ѕ. Отече наше
преблаженне кириле вокрасномеистро
ве веселисꙗ показаниеме божиимеи
ꙗвлениеме пречистыꙗ его богомате
ре — ито неꙗже на него изванобысте

во немеже — и небесение богатествоста
жалоеси слезами оубо сѣꙗше и радостисо
пожинаеши троуды плодово своихотѣ
ме и ꙗвитаго спиде — в послѣдениꙗ
времена свѣтилениꙗ пресвѣтеласи
ꙗеши и по смерти мнугими чюдесытѣ
меже и мы во пресвꙗтоуѡ памꙗтетво
ѡ сишедошесꙗ почитаемо пресвѣтлыꙗ
подвигитвоꙗ и молимотꙗ припадаѡ
ще неиставинасо чадо свиихѡ воубите
ли сей свꙗтеи сирыхо но милостивно по
сѣщаи насо преподобе ꙗкоже ѡ бѣща
сꙗ исохранꙗи и то враго во ненавѣтны
видимыхо и невидимыхи и молисꙗ хри
стоу богу — даспасете доуша наша.
Нахва. слава. гла. в. Поустыни иже
иногда бѣсо можилище и моуще нынѣже
кириле оученикитви ихо множествоме

наполняемо оукрашаетеся храмбо пречесте
нѣ божиꙗ матери посебѣ имѣꙗ различе
ны ими добритами оукрашени тѣмеже и
внеме денесе сишедошеся и честены и гробо
твии и бстоꙗщелю безни покланяющеся
молимитя церкви моедино мышление да
ривати милимся и православно моу царю
великимоу князю нашемоу побѣды да
роуи насопротивныꙗ мо и литвами
си и доушамо нашими и спри симирѣ и вели
ю милость. в тыꙗ мницы агавіи. Нагди
воваⷯ. в лаⷡ. глаⷭ. в. О преславное чюдобы
сте вострадании преславеныꙗ агавии имѣ
ченицы христа бога подобно мии сешки и но
оубо людивзакиняꙗ нагорѣ написаниꙗ на
крыжа лѣхо бигоначе ртоненаꙗ писмена при
ꙗто принесе иже ангело синебесе нагробѣ
скрыжали принесенѣ писаны оумо преподо

бено само изволено чисто и то бога и тече
ство и избавление. И ннѣ. Нахерувимѣ
сѣдяй. Настиⷯ. Слава. Іннѣ. Глаⷭ. в.
Зиждитель нбу и земли. Наоу. Настиⷯ.
Слаⷡ. Іннѣ. Глаⷭ. в. Радуйсяꙗже радо. Писа
ⷭ. Сентября. въ. кⷣ. Прпбнаго оца нашего Иисуⷭ.
Нагдиⷭ воваⷯ. Слаⷡ. Іннѣ. Глаⷭ. е. Испытайте
писание. Настиⷯ. Слаⷡ. Іннѣ. Глаⷭ. е.
Ветхіи днми. Настиⷯ. Слаⷡ. Іннѣ. Глаⷭ. в.
Велие и страшно таинество и страшно и
же вся содержай и младенца питѣꙗ и ꙗко
младенецѣ на роукоу носится. Прпбнаго
оца нашего парвениꙗ еппа ламψакискаго
и прпбнаго оца нашего луки иже в тирѣ.
Слаⷡ. Іннѣ. Глаⷭ. ѕ. На руку пророческу. Настиⷯ
Слаⷡ. Іннѣ. ѕ. И ннѣ. и. Стаго великомо
ника Феодора стратилита. Нагдиⷭ воваⷯ.
Глаⷡ. Глаⷭ. и. Сижи имь даромо ꙗко тезои

менита итого наслѣдника бла-
говѣстилаши
всехвалимо отц҃ѣ и нетлѣющимь подо
стоянию вѣдора доблаго великиимученици
ца вселѣнней побѣдительница молитвбога хри
стоѵбогѵ— ѵдержашихо нашихо.. Иннѣ. гла.

стїй. пѣ. Иже нахерувимѣхъ носимыи ..
Настн. слава. гла. ѣ. Денесе подобна
почеденнца честнаго памяте ея страстоте
рпеца христова ѡбрѣтены ихсердеца нелѣ
димо присѣщающи ихблагы дарша моц
тѵнаши дѣи естоимо благо дати ихдоста
ѡнемаложе мученицолюбцы подобемо ра
дѣгися— иже ѡбрѣтымы напламена благо
дарната благодате— ихудес. многоже сто
прѣсѵтпраа ихтебе почитѣла тщимь ве
ще дѣ блаженне христа непрестаннолю
ѵбленне— нецѣлбодѣтв— и ѡчныхо бла—
полоучити иже ѡбрѣ ш го тѵпра цѣмо

памать тво— Иннѣ. пѣ. гла.

Гой. Шестїи дньми. Насти. сла. гла. И.
Страстотерпцеисни сстанцыо пѣвгона
лесте добластиоваленн вѣдоре шгнеѵв
шаненымо глсомо пѣсньмилцесн лиши
нѣво бесѣлопѣсѵестно тѵмленѣшангельскыи
почеши блаженне молитвахристоѵбогѵ нашо
дамилостиноѵвседете намо подене— гоѵ ѵ
денын.. Иннѣ. пѣ. гла. ѣ. Испытаните
писанна. Иноѕнама. Наставовахъ. сла. И. Зри
ши ихо даршо нашотѣдоймени то
и того пѣсѣдѣнцы блаженестпа ѣи поѣша
лимо ѡбрѣни и— поѵбляѭмо подостоя
нна— вѣдора доблаго великатамученица
вселеннѣи— побѣренца молитвосахристоѵ
богѵ ѵдержашихо нашихо.. Иноѕнама.

Насти. сла. гла. ѣ. Денесе подобна пче
денница всечестнаа памате ея страстоте

ргче христова цѣрены ихо сердеца доблегри
сѹщаѭще ишлаши дѹшамь ѵшого наѿще
дѣтелеи и благодатиѭ дѹха шнемоѹ
мученицы любезны позшиѣмо дадогѹа
цѣрены имо пашлеиса бго дапшанна бла
годатиѭ чюдесь мноѧе ѥшо просиѵатѣбе
пришѣствѹѭщимо вешдове блаженныи хри
ѥша непрестанѣномоли нецелабла и щѣны
ихо благо полоучити цѣрцю тоѻращии
мо памаѧтѣщого. в тагомнисании вора

Нагдиподахъ · слава · гла · ѳ ·

Поплачалоеи песѣмо гласъ ѥстрадалѣнииса
ре гаѳ ицѣренаго негоба иѵбѣ ниладыша
любити имяѣтъ тѣбѣже дѹбо самого че
ѥшѣ довлюбил. еи сапоѣниша блиѧнаго
ѵшого дар ишбоже ѥшѣенна мо ѵшѣвила са
еи желанного и дѹшѣ ѥщого пиложилцеси по
христовѣ испшѣдании ишбѣе сапѣниии

ѧезло имѣнитыи нечѣѥшо тѣбѣ ненаши по шѣбѣ
ѣть ѥтаѧ ипо ишѣме тапѣль надиса нила
дыши христа емоѧѣеныѣ поздостоа мо
лѣпасти са дѹша мо нашимо.. ѵр тобо
по. шѣсѧпо. шрѣѧѣе пашоѧе - в тагомнища
харлампиа - нагдипо. слава. і ннѣ бо.
о ѵпадѣе нагома радобоими бѣсовшими дѣто бо
шрѣѧѣе пашоѧе - в тагоѣшѣнномнища влаѣіа
нагдипо. слава. гла. ѳ по добрѣдѣ
телемо пѣстаѵно поучитель благочѣстиса
дѹшѣствѣнюго силого боѧе ѥшѣенныхи славе
со тѣихи ѧѣны бого лобѣзны поищелѣси
и пшдѣнгомо мученичѣсшими немощѣѣпте
ѥша тѣбѣ ѵшѣрбпада ихрѣѥшѣ сниниже
шѣчѣние ѥстрадания добре ѣсконча шѣчерто
зѣк небѣснѣме сопѣтѣло садаѣшиса сонгобы
мо пѣнѣцемо бижѣ ѥшѣенныя славы ѵшѣра
шаѧса и пѣвса сни ми мири намодароѵати

и велиѥ милость. Кр҃то бо. Распинаемаи
на стих. Слава. Гла. ѕ. Возрастеѡ
пощении божественныхѡ за повѣдеи те
зоименичє власие процвѣлиеси да выдеши
ꙗкоѡ инико во дворехо господенихо и ꙗкоже
дро оумножилиеси исправления ꙗкоѡ игра
доже ѡбилоуѥще сѧ видомоу бижии вовре
мѧ моучения присѣкаема моуками и то
плода подвиго твоихо источиво намо ви
но разоумено и то него же пиво ше веселиѧ
божествена а го сердеца наполнивоше со
гласено пришедоше почестеноую памѧте
твоего скончаниѧ блажаще восхвалимотѧ
просѧще присѧти тобого мира и велиѥ мило
сть. Кр҃то бо. Людие безаніи. Ѿ ще хра
по. н҃ мѣ. Ѱалмѣ. Стра. Гла. ѕ.
Излиѧсѧ бл҃ть. Писа. Генварѧ. въ. а҃ дн҃ь
Нахва. Слава. Гла. ѕ. Возыде памѧте

твоѧ бого носе. Святителю власие паче чю
вественаго свѣта си. ꙗкоще пречюдено
бо ѡтвори и дивенаꙗ приꙗлиеси правымише
ствовавѣ поути преславено наслѣдовалиеси
ꙗ желиѥ коуѥще доухове наꙗти чада по небесе
наꙗти села бижествена го доуха во дворѧ ꙗ спе
сѧ и веселитесѧ тебѣ предостоꙗще и торже
ствоуѥте твое красное оуспение тибого
просѧще оулоучити и то христа велиѥ милость.

В тойже дн҃ь преставление ст҃аго бл҃го
вѣрнаго великаго кн҃зѧ всеволода на
реченнаго во ст҃омъ ссрще ніи гавріила.
Нагди во вахъ. Слава. Гла. ѕ. Начальника
благочестию и проповѣдениса вѣре и кнѧзе
мо роускимо верхо пенаго де несебо. роустии
сибири сишедоше сѧ посхвалимо. великаго
кнѧзѧ всеволода нашего за стоупеника хвалѧ
ми и пѣньми доуховеными. вѣнча и могла

го лю ще радоуися пре храбрыи воино ꙗко то
мителя врага до кинца погоубил. еси радоуися
всеволиде славене иже ѿ толести на со вражия
избавилиеси радоуися пре блаженне
и всехвалене мили даривати миро и здравие
и твердоу державоу царю нашемоу и на погоа
ныꙗ побѣдоу и доушамо нашимо велию ми
лость. И на слава. Гла. Тойже. Началника
благовѣстиꙗ божиꙗ слива и неизреченныхо
таино слоужителю небесномоу воеводѣ вы
шнихо силъ тезоименитаго благочестива
го великаго стратига всеволида сошедше
ся праздно любецы хвалами и пѣснеми дос
хивными возвеличимо и согласено вызопи
емо емоу ѿ все блаженне и бого имоудрекнꙗ
же гавриле ꙗкоимѣꙗ дерꙁновение ко пресвя
тѣи трѡицы мили побѣдоудати царю
правовѣрномоу и воемь благочестивымо

вобранѣхо и ѿ соупостат. нашествиꙗ гра
дъ свои псковь сохранити и спасти доуша
наша. На литіи. Сла. Гла. Д. Придѣте пре
славнаго града пскова народ. Писа. Но ѧбра.
кз. И ннѣ. Бо. Настиж. Слава. Гла. Ѕ.
Христолюбиваго царя нашего и великаго кня
зя роускаго ты великии ходатаи вобранѣхо
по собствоуꙗ и на иноꙗзычныꙗ свѧтѣи
трѡицѣ предостоꙗ вдерзновение мнозѣ тѣ
меже и мы ꙗкоживоути соущоу глаголемо
пре блаженне кнѧже гавриле и ны нѣ молисѧ
ѡ державѣ его еже избавитисѧ ѿ нахо
ждениꙗ и ни вѣрныхо ꙗзыко и весѣмо хри
столюбивымолюдемо ѿ навѣт. вражиихь
и спастисѧ доушамо нашимо. И и на слава.
Гла. И. Радоуисѧ пскиво пухвала радоуисѧ
вѣренымо правителю радоуисѧ славны и кнѧ
же всеволоде радоуисѧ началеничеградоуна

нашемоу радоуися вѣре забрало радоуися чю
десемо чюдопреславено радоуися тихие при
тѣкающимь пристанище радоуися всесвя
тыи корень вѣры радоуися молебниче мо
лящимо тися и величающихо вѣрено всече
стеноую и бо жественоую памяте твою
почитающихо. И на слава. Тла. третеи.

Приидѣте весь, кинцы земля честеное пре
ставление великаго князя всеволода почте
мо тѣме и честными воуспениеме его ми
и ри и живленобы сте псалми и пѣснеми
и пѣнии доухивеными и шедшеся вихва
лимо честеноую памяте его. По. н мѣ

Ѱалмѣ. стра. Гла. ѕ. Денесе всечестеная
памяте возеня великаго князя всеволода
вѣрныхо сердца оу ясниво каче силнеца
добродѣтелеи своихо блистанми яколоуча
свѣтла мири озаряя чюдесы своими солнце

бо праведеное хрестосо бого наше молитва
миего просвѣщаетъ доуша наша. На хва.
слава. Гла. и. Радоуися пскоуоу пихвала ра
доуися церкви божии оукрашение радоуися
правителю вѣры благочестия радоуися си
рымо прибѣжище радоуися свѣтилниче
всесвѣтелыи радоуися славо и заступни
че градоу нашемоу радоуися бого моудре и княже
гавриле радоуися жителюрая радоуися вѣ
рнымо забрало радоуися доме и жилище
всесвятыя трьицы юже мили и почита
ющихо всечестноую памяте твою. И на сла.
Гла. ѳі. Денесе вселенная созываете ве
сечестеноую и бо жественоую памяте твою
праздено любеныхо сибори просвѣщая и мглу
и тгоняющи древнаго умрачения вселенную
созываетъ и честнѣи его и чюдотворнеи
рацѣ великаго князя всеволода любови и попре

достоѧще любезно и благобыза емо и молимосѧ
даровати царю нашемоу на сопастаты и до
лѣние и мироу смирение и доушамь нашимь
велию милость. И на слава. На гдиво вахъ
Гла. а. Ѡш како не дивимосѧ житию
твоемоу или кими хвалами похвалимо пре
блаженне все волиде равно ангеломь житие
твое бысте помысла целомоудриѧ кротосте
твою смиренное и молчаливое милостини
неискоудное всѣми бо добродѣтелми оукра
сисѧ блаженне тѣмь ждетѣ тебе не изгла
голаннаго радосте и небесние царствие.
В то иже дн҃ь прпдбнаго оца нашего дими
трїѧ вологоцкаго чюдотворца игумена
иже на прилуцѣ. На мал. Вечер. Сла. Гла. г.
Преподобне отче димитрие крѣпки имо
пищениемь иже стоки имо воздержание
ме питомь и троуды свершил. еси ѧкоу

восладостехъ почиваѧ радоуѧсѧ евангелски
хо милитвою ѹ и потомо полки бѣсовь
скиѧ пригонѧѧ тѣмже со ангелы водво
рѧешисѧ во царьстви и небеснеме и нынѣ
христа бога молиши же вѣрою творѧщи
хо всечестноую памѧте твою. На стих.
Сла. і нн҃ѣ. Гла. в. Вышении та лицы бо
городице дѣво поюте с нижениими слава
ще непрестанено но рижество твое пречи
стое. На велицѣи, Вечер. На гдиво. Слава.
Гла. и. Оукрашенѣ добродѣтелми доухо
вными преподобне отче наш димитрие
прислави бутѧ господебого житиеме же и чю
десы во преставлении иже твоеме доушавѣ
рены ихо и благо оухалиеси и тѣлеса денесе
ны нѣ блаженне и на со молитвами сишчи
сти и то всѧкихь грѣхопадении празденоую
щи ихо святоую памѧте твою и со страхом.

и любовию припадающихо ко твоему гробу
чю дотворномоу и образо подобиятвоего лю
безно целоующе непрестаи милася за благо
вѣрнаго царя нашего и за твое стадо богозва
нное ѧ ходя милостивыи господи спасете дѹ
ша наша. На литіи. Слава. Гла. шестои.
Радоуися и веселися роускаго весе и священная
церкви бужия с священники же и князи
благочестивыми и ноки же и простыя бла
женнаго димитрия де не се памяте почи
пичитающи доуховне сошедшеся праздно
ими честены и грибь его. и бесто ще лю
безно пискаяющеся. милимося рекоуще
радоуися преподобне димитрие свѣтилни
че пресвѣтлыи и врачю билящиимо молитве
ниче ко спасоу христоу богоу нашемоу и иже
вѣрию и любовию притѣкающихь к тебѣ
спастися доушамо нашимо. На сти.

Слава. Гла. и. Преподобне отче нашь дми
трие твоя мощи честныя и билно всебла и
сточаюте исцѣления вѣрию приходящи
мо ко твоемоу святомоу гробоу благо оу
ханиа всѣхь испилняя доуховнаго и тмоу
бѣсовескоую далече и тогоняя свѣтиме
благочестиа. вѣрены ихи сердеца и заряя
тѣм же милимита рабитвои всякаго на
вѣта вражиа на со избавити ѧ ко радостно
ю доушею. святое твое оуспение доухо
вено празденоующи прославляемо спаса на
шего и же тебе тако прославлеша а го еди
наго во святыхо своихо бога нашего. По. н мѣ.
Ѱа мѣ. Стра. Гла. ѕ. Возлюблен. бысть
богомо и то чрева матерня ѧ ко же дроугии
сергии преподобныи великии и тчедими
трие и с ними благодоушствено спасите
лю богоу оугодил. еси и святаго доуха со соуд.

ѧвися избранныи и но и соующимь же зли
кре пости и всемо требующимо чюдо
творены и податель и спрѣсинамо и то спа
са чтоущимь тя велию милость. Нахва.
Слава. Гла. ѕ. Придѣте празденолю
бцы и постникѣ сисловие вѣрию сущедоще
ся истиннаго постника днесь почиюще
радоуися шествовавшаго постопамо вла
дыки христа оуски и поуте и бестрастены
житие ѧко же древле авраамо праведеныи
и тчедимитрие странно любие притяжале
си. Тако же и преселися и то ще чествасво
его домѣста и дѣжены нѣ благо оухаюте
исцѣления честное тѣлотвое. Всѣмь при
тѣкающимо и вопиющимо и всеблаженне
и преподобене постникомь похвала и собесѣ
дениче бесплотнымь благочестивимоу же
царю нашемоу на поганыѧ пособниче и наста

вниче и но комь и нас молися христоу богу
спасти доуша наша. И же во стыхъ оца на
шего мелентия архиеппа антиохiискаго
на гдиво вахъ. Слава. I нне. Бб. Ѧко млтвоу
не оусыпающоу. Крстобо. Огньца и пастыряти.
Сто иже днь преставленiе и же во стыхъ
оца нашего алексѣя митрополита еси
евскаго и всеа росiи чюдотворца. Нама.
Вече. Слава. Гла. и. Придѣте роустии
собори торжествоу имо свѣтело веселися
и радоуися преславныи градо мусква красоуи
ся и радоуися церкви бижиѧ и дивена во пра
вдоу вонеиже лежитъ свѧтаѧти рака ѧже
имать во себѣ дарь исцѣления благодати
честеное тѣлотвце великии свѧтителю
алексѣе чюдотворече твоими молитвами
и пособиемь вѣрныи царе наше державе
но побѣждаете поганыхъ соупостатыте

се хрїстово сїятїлословїе пїсада двогеи
ты ро ты и и и и и инѣ ты
и и и и похвалаѕемли роустейты
и ро ты и и и и и ѕацѣщение
ты ро ты и и и и и ѣлѣвши
щенїѣготовавли дарованїи даѹховеныхш
неточенїиц нецѣлении неиспѣраемыха
тѣме и и и и же денесе весиѹте
цѣлова неиставимоли ѣи иваепиимогда
галѣще радоиса етолпе наитворѧжение
цѣрѣшивы радоиса ге ѧво сватителипре
достиа пастолаѹ хрїстоѹ как радоиса
сопѣтилениче всесѣтелыи ияже вѣрныа
исиласкаѹщыдесы наѕѣа десте ныи нашь
аѹхителю молиса прилѣжено хрїстоѹво
и гак на а ше мог ѣапо спастиса гел
достоемаѹ ненаѣтаѕаемаѹ. Иннѣ. Бо.

Тлā. Б. Обрадованнаа радоиса ѧиже ва

достимиоаг дїѧ де ши хрїста ѧиноѕавеща
итоемлеши печале дѣша праматерного.

Настн. глā. Иннѣ. бо. глā. в. Шбрадова

радоиса. Наблицѣи. Цѣте. глā. глā. ѕ.
Сватителемо ѹдобрѣнне нищемоипаѹтаг
неточенниспѣтоде семо. земли роустен да
етаѹпенниславлица ешшедошеса праздено
любецы пѣтены имиповеломо глаголюще попалами
радоиса алеѹше тоердыи ѹме благода
тию истиненого ипрошлено истонодогже
пригателиіце бысте пресла таѕодаѹха чю
деѕемо дано воспѣиѹлиеси иныиѣ спѣрво
сватители. предложиша престолаг хрїстоѹ
молиса ѹдостехо соиѹхо.. Налитїи. глā. ѕ
Сградпиде истоцава миоъ цѣрковныиште
нашаще тагда сва тители ицѣрпѣши и
соборы инародьи радостно сопѣтлаѹг слово
ангела благодарно нарицающе ивиже гапо

гаше повѣдителю дабы носяще радостно по
ланна хвала ѡнязь яже великии димитрие со
слѣзами вопиташетии ѡ вела дыше утоли поза
мо пристно ѡт тое молитвеа молитвеа ѡ нея же намо
жиль дасѣ ѡ ѡ ѡ

чтвце бѣгнїѡ. Ирала. тлā. й. Прїдѣ
те рабїе мои вси вси ивидите ѥщѐ вчераше
ние царѣсное ѥщѐ ѡкнеще прѣсѣкшїи пре
гато денесе прѣмѣнитыи градъ моисеа че
етны нашїи сопостителѧ алеїѧ и стомю
гивъ лвт. сїлоценыѧ и брѣстошаго нетлѣ
нены и никѡже ѡтлучаѧ ѥтса ихвалѧ сѧ вѣле
нную сѧзывлетъ нашеселїе бѡгоѣстоеныхо
дарованїи инеиспетаимыхо чловѣсолюбїи
хъ бываемыи всегда ивелегласно вопиюще
тыпросвѣтилъ еси вла дыко христе сицева
го сватителѧ христо именитыѧ молюде
мо сопѣтло пѣ зѣе наго цѣ и мо ицарѣтон
го сподоби ихо небесе наго милитпамнего.

Пѣбнаго ѡца нашего мартинїана. Нагди
ѡбца. Слава. тлā. в. Радоиѣѧ чѣстнаа
и многочюдѣнаа палестине сїѧ ѡ похвалш
ѡсинаѣѡ намо нашїпрѣсѣтѣло солнеце ѡт

гор ѡпаливо всесилоу дуды свои сѡтѧже ѡгне
мо блаѧѣнне вгорахово ивопасѣты нахи и
истровѣхо десно ѡгнегашение пенесе попас
ѣты ни дубо ѧѣнаѡ тебѣ предостави наша
менияже ѡлиѳи и ѡгнепѣтель ѡгнегасити
та пощашшѣѧ мудре ноѡ мартинѡгане
треблаѧѣнне христа непре ставѣно и насамо
ма непрѣстан твора цико ѡбѣщю памлте.

твое. Иртово. Ѳродъ ѧѣлны и чѣтлаа.

Настн. Слава. тлā. ѕ. Ѡбрѣшено цде
ядеѣ чистоты ипросвѣщено милитвою
бияѣстое наѡ ѧѣнѡвѣщѧ имѣа христавоѣе
вѣ ияѣе ѡтодѣвы ряѣе шагоса ѧѣнеѣсѣта сѧ
дѣядѣю неѡоехитиса наслаѣстїи плотѣсѣна
непринѧто новоѡыде ѡгѣвѣдено натомде ѳа
ботеныи ѡгне бояѣстоеныи ѡгне ѡбѣвѣде
цы имѣа ихѡоѣстоенымо ивременными
ѡгнемо ѣпѣаѣстены и ѡгнепѣта силѣеи ѡге

е не сіи и пламене пуга силоеси тѣмже мо
лися мартиниꙗ не блаженне и намо всепа
гоубнаго и вѣчнаго избивити мѧшгнѧ.
Кртобо. Людие беззаконіи. Прпбнаго и бго
ді носнаго оца нашего авксентиѧ. Нагди во
вахъ. Слава. Гла. И. Свѧтаꙗ доуха свѧта
го премоудристе воселешисѧ очистое серде
цетвие преблаженне авксентие преподобе
не итече надоухи лоукавеныѧ страшенатѧ
гонителѧ показа нетокмо страшена нота
иными недоугомо врача тѣме дерзнове
ние стѧжаво кичеливе кислюбцоубиго
непрестанного милитвоюси. доушевны
хо свободистрастеи. Кртобо. Агньца
агньца ꙗковидѣ. С таго апла анисима
ві Нагди вовахъ. Слава. Іннѣ. Бо. Жезло
твоего престателства. Кртобо. Воздви
ѕі жена ꙗковидѣ. С тыхъ мнчкъ памви

ла порѳиѧ и дружины его. Нагди возвахъ.
Слава. Иннѣ. Бо. Кртобо. Писа. Вчерашнѧ
дни. С таго великомнчка Феодора тирона. зі
Нагди возвахъ. Сла. Гла. ѕ.
Свѧщениѧ даръ и богатество божиѧ жи
зни ꙗвисѧ всемоу мироу Ѳеодоре христосо
ботвию моудре памѧте пси слави вонеиже
сугласено вѣрении радоующесѧ поемотрѹ
ды болѣзне и тво ихо.. Кртобо. Ѡружіе
ꙗкоже рече симеон. Настиж. Сла. Гла. И.
Бодвижены имо моуже ствоме благоче
стивено воуроужисѧ страстотерпече хри
стово и слувесене и слоужбе таино пособь
ствоуѧ силою его и долеские нечестие и
моучителе лютости немощеноую ꙗви
лиеси нерадѧ шмоукахо и увременне ме
игни нооубѡ божественыхо даровѡ
извещениѧ штовесѧкиꙗ бѣды молитвою

сн҃ спа сн҃тоносящаа памать тоого ::
ѥтово. Агница нетлѣнная. Наг҃. Настоя
глава. гла҃. в҃. Божественыхо дарѹемъ
зоименито та преблаженне почитаемъ ѡ
дрое сѹетца незаходимаго и божественаго
незаходима звѣзда ѥдина дѣла пошлетвие
снетрадании своими весѣ твари нигна
ше пуайшатвлеса пламене пиразилиеси
ипетина тодима главоу сиперогшилиесиптъ
ляше постралание тое христоеи прини
ноука вѣнца божественаго главоу тоого.
велишемоучение стрдалеуе ташиимтрадѣ
ѳновение ивого пошлѣженомили цдоуша
хо нашихо. Ѡтово. Гроздъдрь.
И же востыхъ ѻца нашего лѣнтина папыри
мшаго. Наг҃и. Позвахъ. глава. Ѳнне
бо҃. гла҃. и҃. Ѡмвоу подобиса ѻсианнадѣше
Ѡтово. Агнца агница наѡвоуздѣ.

стаго апа архиппа. Наги. Позвахъ глава ѳнне. бо҃. гла҃. и҃. Ихитимавлѣще. ѡтоо бо
нетерплючавидѣтитта. Прѣнаго ѻца на
шего лваѳппа катанскаго. Наги возвахъ
глава. ѳнне. бо҃. гла҃. и҃. Пѣнядьмило
рьшеное сѣрце. Ѡтово. Агнца та егда
Прѣнаго ѻца нашего тимофѣа иѣжевѣмво. кд
Иѣжевостыхъ ѻца нашего ѥвставна антио
хѣнскаго. Наги возвахъ. глава. ѳнне. бо҃.
гла҃. и҃. Ѡмвоу подобиса ѻсианнса Ѡтово
Агнца агница наѡвоуздѣ. Ѡбрѣтение мо кв
ще стыхъ мнка иѣжевсѣгнѣи. Наги во
глава. ѳнне. бо҃. гла҃. д҃. Иже благочтно
послана вшаса. Ѡтово. Нерыдаи мене
ми. стаго чщенномнка полиѣарпа. кг
Наги возвахъ. гла҃. ѳнне. бо҃. гла҃. а҃.
Прегрѣшѣнми пѹнного. Ѡтово. Поздпняе
Ѡбрѣтение чтныа главы стаго ѥлавнагопѹ кѕ

па

и пртчи крстителя и оанна. На гдиво звахъ
Слава. Гла. Гла. ѕ. Сокривище божестве
ныхо даривъ. Бого хранимая глава твоя пре
дотече и то земеноую бокоу восила есте его
же и мы вѣрении почерпише и покланяющеся
славене богатѣемо тобою христово крести
телю чюдесо преславеная и грѣхово и тпоуще
ние. И нн҃ѣ. Бо҃. Настиж. Слава. Гла. в.
Божественныхо разоуми все честная рака
неизреченнаго соущества ясно оузерѣвоши
та иноу верхотвои. Яки што ядра матере
неихо и тисикривище земены ихо денесе по
сиялаеси иванне прехвалене и благоюханиа
наполнивоо веселенноую и весѣхо священию
подавающе мири разоумено. Приповѣдая по
каяние поуте и спаса весѣхо мили и доуша
хо нашихо. И нн҃ѣ. Бо҃. Наоу. По. н҃мъ. Ѱалмѣ.
Стра. Гла. ѕ. Иже преже наблюде и сидоу

безѡ а кинноую скверноу и бличивоши пока
яши еже весѣмо проповѣдающа вѣреныи
мо честеная глава крестителя христова и
то хранилища земены ихо. Ѧвлешися пре
долежите вѣрено приходящимо ки неи и при
касающеся с истрахимо и покланяющеся лю
бовию доуша подающи и ставление грѣхово
прищение даривати полезная и велию милости
сть. На хва. Слава. Гла. ѕ. Ве несе честе
ноую главоу крестителя господи ѧвлешоуся
денесе и то земля с гласомо хвалениа поче
рпиши вѣрено. Но милитвоу человѣчсо лю
бече с игрѣшивоши и рабитвии проносяще
присимо тоя боради полоучити во денесоуде
ныи и и то тебе и цыщение. И велию мило
сть. И нн҃ѣ. Бо҃. Настиж. Слава. Гла. ѕ.
Что изыдосте видѣти человѣкали в мя
хки ризы ѡболчена но что изыдосте видѣ

подаваю

ти прорица лиглаголюже и лише прорица ꙗко
невоста нете прожеиныхо женами болии
ванна крестителя глаголете господе.

КЕ Иже вос тыхъ оца нашего тарасія архиеппа
ко истантинаграда. Нагди возвахъ. Слава.
Іннѣ. Бо. Гла. в. Єдине невмѣстимаго бо
Кртово. Гроздазрѣлнаго чтаа. Иже вос тыхъ
Кѕ оца нашего пирѳирия еппа газскаго. Нагди
возвахъ. Слава. Іннѣ. Бо. Гла. и. Плоть
ѿкровенїтвоихъ. Кртобо. Тапеигвожде
КЗ на. Прпбнаго оца нашего прокопия десято
градца. Нагди во. Слава. Іннѣ. Бо. Гла д.
Ꙗкомлтвꙋ неꙋсыпающꙋ. Кртобо. Ꙋгнь
КИ ца и пастырята. Прпбнаго оца нашего.
и исповѣдника василия. Нагди возвахъ
Слава. Іннѣ. Бо. Гла. д. Бѣсовскимипре
Кртово. Распинаема плотию.
КД Прпбнаго оца наше [illegible] сиꙗна римлянина

Нагди возвахъ. Слава. Іннѣ. Бо. Гла. ѕ.
Нравомъ поползеся, Кртобо
Ѡрꙋжие ꙗкоречеси
меонъ.

Ѧ

бномъ. евдокеи. Нагдиво. сла. іны. бо. Раз

исяслнцезрачнаялъ. крстобораспинае. Ѡщехра. сла.

Вставивоши красенаа и различеная житиа

преподобная моученица и крестивоземешина

рамо приступивши оу невѣстити ся хри

стоу и со воздыханиемь и слезами вопиша

не утверзи мене блоуденица блоуденыя

и чишаа не презри мнихо слезо люты и хаи

долгово но при ими мя ѧкиблоуденицоу и

ноу мирѡ ноше шоуго и оусышоу а зо вѣратвоя

спасетъся и дивомиро. Настиж. Слава. Сла. к.

Гласомо веселиа и пѣснеми воскликновения

воспиимо евдокѣю моученицоу ѧкинизложи

наземли и долескоуго лесте и противенаговса

га добле подногама свои има низложитѣме

и о противенаги врага подногиво

мироприносицѣ

Ирмосъ. Песнь. Наста́ни ко́вахъ. Глас. Гла. Г.

Ѹ́тренюю— весна́ воспѣва́ю ми́ро по́лна весна́ по́шествіе гра́дове нетле́ны ца́ри пра́вѣи и на́ди и́весплю́дне и́весмо́тра́зныя то́ цѣлова и́сти́ны и па́мяти сва́ще́нна́го прослáвѣна́го на́шеа́ѳѣмо́ди де́несе́ во́пѣне хо́ и́пѣни́но— ко́слáвли́мо— ве́лича́го па́ стыра́ наста́вника а́рсе́нія бо́го мо́дра́го се́мка— и́змла́да жи́тіе во́злюби́ желáніе бижéствено пои́мо ко́сердéце свое́ме и́во зли́вѣно хрíста и́прéчи́стаго его́ ма́тере— е́ и́же— и́зви́тіе е́ствíи и́хва́ло пре́чéстно содѣ́я и́вѣлми оу́слáсти и́мно́же́ствío и́ного собра́ тúлúжéствíи пра́зднова́ем. оу́спе́ніе ве е́и и́зве́ствíи и́спрéстоле́ще́ствíа ра́ди мо лéвéно и́стéкь по́гиб пре́стíмéма сва́нте лю а́рсе́ніе мо́лúся хрíсто́ бо́га— и́ да́ду́хо́сво и́хо и́ны́же пéрéю пла́тóвíю пра́зднова́ющи хо́ че

Песнь. Наста́ни ко́вахъ. Глас. Гла. Г.

Ѹ́тренюю— весна́ воспѣва́ю ми́ро по́лна весна́ по́шествіе гра́дове нетле́ны ца́ри пра́вѣи и на́ди и́весплю́дне и́весмо́тра́зныя то́ цѣлова и́сти́ны и па́мяти сва́ще́нна́го прослáвѣна́го на́шеа́ѳѣмо́ди де́несе́ во́пѣне хо́ и́пѣни́но— ко́слáвли́мо— ве́лича́го па́ стыра́ наста́вника а́рсе́ніе бо́го мо́дра́го се́мка— и́змла́да жи́тіе во́злюби́ желáніе бижéствено пои́мо ко́сердéце свое́ме и́во зли́вѣно хрíста и́прéчи́стаго его́ ма́тере— е́ и́же— и́зви́тіе е́ствíи и́хва́ло пре́чéстно содѣ́я и́вѣлми оу́слáсти и́мно́же́ствío и́ного собра́ тúлúжéствíи пра́зднова́ем. оу́спе́ніе ве е́и и́зве́ствíи и́спрéстоле́ще́ствíа ра́ди мо лéвéно и́стéкь по́гиб пре́стíмéма сва́нте лю а́рсе́ніе мо́лúся хрíсто́ бо́га— и́ да́ду́хо́сво и́хо и́ны́же пéрéю пла́тóвíю пра́зднова́ющи хо́ че

Ирмосъ. Нѣсть свѧтáго ꙗ́коже ты гдⷭ́и. и нѣсть пра́ве́дна ꙗ́коже ты. ꙗ́коже бо́га ра́зумѣ́хомъ тѧ. и ра́зумѣ́ти ины́хъ не вѣ́мы. ꙗ́коже ты. ѹ́твержде́ніе ца́рствъ. и ра́дость ѹ́бо́гихъ. и ѹ́тѣ́шеніе ѹ́бо́гихъ. и ѹ́тѣ́шеніе ѹ́бо́гихъ. и ѹ́тѣ́шеніе

стеноую. памятетвию. Иннѣ. Бо. Налитіи
Слава. Гла. и. Весяко языко да почюдите
ся нынѣ и преславеныхо величиихо бога нашего
и весяка оуста да подвижоутеся на похваление
и да воспиюте христа бога яко воспослѣденяя
времена и роды такова намо при изведе свѣти
ленника великаго святителя присно блаженна
го арсения тѣмеже вопиемо емоу радоуися
оуспасы и церкви христовоу и люди своя сего
ради нынѣ на небесѣхо повеселии подворяе
шися радоуися бого хранимыи градотверь
яко такова имѣя посебѣ поживоша святи
теля веселитеся и вы людие града сего яко
такова пастыря и оучителя сподобистеся
приятии радоуися и веселися бижия ма
тере церкви яко любимыи тобою в тебѣ
почилоеси бигомоудрыи арсение ни ѡбого бла
женны и отече непреста имиляся и иже вѣ

рию чтоущихо всечестное оуспение твое
Иннѣ. Бо. Настиж. Гла. ѕ. Яко божестве
ны и всечестены и кинеце оуспения твоего и
еже отшествия твоего и господоу и оувѣ
девоше благочестивии князи и священнои
ноцы и весилюдие воземоше честеное тѣло
твое и принесше иже тобою созданноую церко
ве пречисты я бижия матери сия видѣво
ше и ноцы твоея обители любимая тобою
чада притекше оузрѣвоше тебе мертва на
одрѣ плачюще ся горки и дрислезами и умы
вающе велегласено к тебѣ вопиахоу оувы на
мо пастырю наше добыи и ко моу еже при
бѣгнемо к тонасо посѣтитъ к тонашоу ни
ще тоудовлитъ к тобо такова бысть яко же
ты любезено и ношмо ошмоу нас. оставляе
ши любимы и наю арсение отче на а ше
тѣломо преидеи тонасо но доухомо пребываи

мертва наоудрѣ ро на о. Арсе

сна́ми пи҃сщаꙗ наꙗ и ми́лиса́ны ши́роѥ
дов и пре҃чи́стеи ѥго ма́тери и҃же вѣ́рно и҃ли
вѣ́кно па́мате́ствꙋю по́чита́ющихъ.

И҃нок. Бо҃. Бцы́ѥ ѥ҃пла́ва. По҃. нмъ. да́нъ
Стра҃. Тла́. Б҃. Ду́ха ѥ҃стѣ́го бла́года́ть. Писа́ѥка
да́нъ На҃ша. Сла́ва. Тла́. и҃. Пр҃идѣ́ите ѥ҃и
и҃ст҃ѣ́ѥ ѥ҃ди́ница ѥ҃ди́и ши́бо҃же́ствѣ́ныи па́мати ѥ҃го
ца́ра на́шего на́шего ꙋ҃ѥдо́тво́рца а҃рсе́ниа ѥ҃ди́нѣ
и҃стѣ́ѥ на́сти ѥ҃ла́ние бо҃же́ствѣ́но при́и́мо
сѣ́дѣ́ѥцы ѥ҃во́ѥме по҃ꙋ́ли́вѣ́ко хри҃ста и҃пре҃чи́
стаго ѥ҃го ма́тере ѥ҃и҃же и҃ би́ телѥ ѥ҃и҃ста́ви и
вѣ́ми а҃нгелѣ́и и҃ли́ноѥ ѥ҃ство и҃ноши ѥ҃и҃ѥ́ра
тѣ́мѣ́бы́во хри҃сто́лю́бивы и҃ли́ш и҃на́ѕемо а҃р
ꙋчителѥ пра́вы́а вѣ́ры ѕе́лꙋ́ю́щѣ́мо тѣ́бѣ́ ра́дѣ́ѥ
За́щи́ще́ние ѥ҃и҃ры́ми на́ши́ми цѣ́ле́ми ли́пѣ́ше́ра́дѣ
ца́рю́ю́щѣ́мо тѣ́бѣ́ ра́дѣ́ѥ да́ ѥ҃ста́ѥ́ние ѥ҃и҃ѥ́ра́ща
ми а҃рти́ще́ние бо́ла́щи́мо и҃сцѣ́ле́ние ра́дѣ́ѥ
и҃ѥа и҃же вѣ́ли́ѥа бо҃жиа ма́тере цр҃кве на҃ѥо́ли

бо҃мы и҃ тобо́ѥ. Но҃ти бе́ по́чи́ла́ѥ́сте бо҃го́мо
дры́и а҃рсе́ние на́шего бла́же́ны́и и҃ сте́ѥ. ме
пре҃ста́и мо́ли́ѥа сѧ ѥ҃ди́ѥ́ственѣ́ѥ ѥ҃ди́ѥ́ственѣ́ѥ и҃же
вѣ́ки́ѥ. ꙗ҃ко ци́хо ѕе́ле́ное ти́ѥ́ ѥ҃ди́ѥ́ние.

И҃нок. Пѣ́ѥко. Тла́. Тво́и. Пр҃идѣ́ите ѥ҃цѣ́ѥмо
ѥ҃ди́ѥ́и ши́бо҃же́ствѣ́ныи па́мати цр҃ца на́ше
го. на́шего ꙋ҃ѥдо́тво́рца а҃рсе́ниа ѥ҃ди́ѥ́ко и҃сто
ѥ҃ди́ѥ́ни ѥ҃ла́ние бо҃же́ствѣ́ныи при́и́мо по҃сѣ́дѣ́
цы ѥ҃во́ѥме по҃ꙋ́ли́вѣ́ко хри҃ста и҃пре҃чи́стаго
ма́тере ѥ҃и҃же и҃ би́телѥ ѥ҃и҃ста́ви и҃вѣ́ми
а҃нгелѣ́и и҃ли́ноѥ ѥ҃ство и҃ноши ѥ҃и҃ѥ́ра
тѣ́мѣ́бы́во хри҃сто́лю́бивы и҃ли́ш и҃на́ѕемо а҃р
ꙋчителѥ пра́вы́а вѣ́ры ве́ли́ѥ́ко тѣ́бѣ́ ра́дѣ́ѥ
За́щи́ще́ние ѥ҃и҃ры́ми на́ши́ми цѣ́ле́ми ли́пѣ́ше́ра́дѣ
ца́рю́ю́щѣ́мо тѣ́бѣ́ ра́дѣ́ѥ да́ ѥ҃ста́ѥ́ние ѥ҃и҃ѥ́ра́ща
ми а҃рти́ще́ние бо́ла́щи́мо и҃сцѣ́ле

нне ва дгнса и весели́са бжіа матери це
рквн наша́ ли́ки и тко́ва — на тебе — по
тщи́мсѧ бцⷣе дѣ́ры и а́зыки наши — бцⷣа
же́нныи цре́ — неве́ста наи́мена́сѧ цр҃тва
свое́ли и цѣ́лѣхъ и же́ны ро́ды — сто́ящи до́чести
е́ стѣи а́зыки . е́ тыхъ мни́ти е́вѳопі́а
плѣ́нница и весели́ѧсѧ . На гдⷤа во́зва́хъ .
Сла́ва . и нн҃ѣ . Тл҃ . а҃ . ра́дуи́сѧ е́ тайнное
Ⱡ҃тово . свѣ́тѣ а́гнца . е́ тайнѣ мни́ца сона
гда́ра . На гдⷤа во́зва́хъ . сла́ва . і нн҃ѣ . бц҃ѣ .
тл҃ . и . ра́дуи́сѧ свѣ́тла бже́ственнаго , Ⱡ҃тво
бц҃ѣ . тебе . Пр҃тнаго о́ца на́шего гора́симаи
же́ нае́рда́ни . На гдⷤа во́зва́хъ . сла́ва . і нн҃ѣ
бц҃ѣ . тл҃ . и . Ма́и́мъ пр҃тма . Ⱡ҃тово
Ⱡ҃тво вожде́нна . е́ тыхъ мни́ти мѵ и
же́ ко а́ммо́ріи . На гдⷤа во́зва́хъ , сла́ва . і нн҃ѣ
бц҃ѣ . Иже бга́чести но послана́ сѧ шихсѧ . Ⱡ҃тово
Не ры да́ ни не ли ти , ѻ҃ц҃е . пбⷣе . и нн҃ла .

Пое . Слава . Тл҃ . к . Ⱡ҃ерки дѣнесе творе
ствите тайно ни пого цѣ́ркаѵ цѣлѣщиѧ
наша поповенаѵ и́ки́шино гре́ве́ли новыхо стѣи
ствте пещи сихово воплаго честии и поспитѣ
шиши же́ткаѵ непщи́ченаѵ пріятенаѵ и бла
го а́ѵгоденаѵ тебѣ дѣнесте принесе тѣ́ле и по
бѣди и тѣ ли е́ихо бе́здѣ́шне ни шиле пѣ́ща
зако́ши пѣ́снечапо и прѣ́слав́нко и на́мо́нѣпо
сли тѣхомо́лѣ́тками ве́лѣмо́ли́ть .

Насти . Слава . Тл҃ . ѕ҃ . Пѣ́ сли́ш бо́гоѵе
ще́нено ны́нѣ́ ѣ́ѵлѣшихсѧ мдр҃ченѣш за́по
ле́ние не́пщи́ченные по́хри́ще́тѣ по́ро́ве́на мѵ
а́ѵсе́рдено сва́тѣ́ш и́збра́не́ние ва́не́ство че
тыре́десате и́дшею сподчениш ло́вецы при
дѣте ве́нсвящѣ́ннаго па́ма́те дѵхо́вено
сѣкрѣ́ши́коше ко́пѣ́мо́ши́ни́ма ни́зли́жѣ́те
гордыню а́гара но́мо бе́збо́ѧ́ны и мо и и́зба
ви́тѣлю ди благочестено мо́гдро́го́ши́хомо

литва мивашиаи всѣмъ и и бесто
нанна. Ирѳтово. Претпа наше видѣтана
ѕ ше́нтъ. Стыхъ е́ди́нно мни́шѧ и́же вхерепо́нтъ
епископствовавшій ка́ина е́врема е́вге́ниа́й
же́нии. Нагдѣ́ковахъ. Сла́ва. І́нн҃ъ.
Бо҃. тра́. А҃. Вшедшымъ ѳстѣстнаго. Ирѳтово
и ра́спина́ема ви́дѧщи. Пре́бнаго о́ц҃а нашего
фео́фила́кта а́рхиепа́нипо́дїнскаго. Нагдѣ
ковахъ. Сла́ва. І́нн҃ъ. Бо҃. тра́. ѳ҃. Недво
кавшаго пѣтра́ма́ѧтнк. Ирѳтово. Вкаѳтоа́гнаго
Стыхъ вели́ко мни́шѧ мѧ и́же всевластїи
Нагдѣ́ковахъ. Сла́ва. Тра́. К҃. Ѵ ѳтерпа
ще мученика пѣтроши радѵющеѧ надѣѧсѧ
мы дрѵгъ ѳшдрѵгъ глаголахѵ сватинилъ
ченицы ѳгда ѵбо видѣ ѳи ш ы плачимыѧ
новѣтхаго человѣка и толагаемаа дѧдима
новладѣщиаи волѣ ѳневолѣ новладѣвъ котѣ
нїе невозможнимоса ѵбо цѣа и ни мало пре

терпимо да клѧнецы повѣдными ѵвѣдѣа
моса и дрѵгъ стакъ ѳгнѧа дѵшамо нашимо.
І́нн҃ъ. Бо҃. По. н҃ѧ. Ѵ ѧмк. в тра. тра. Г҃.
Приточеши копиѧще дадыдо вопеа лпхо при
идохомо ѳшдѣшѳгнѣ ивѵдѵ и ѳдѣлоныѣеи
вопошн кыѧ хрїстиимоученицы самыми
дѣлы слово исполниѵше. Прии доспѣ ѳнѵдѵ
ѳгнѣ ивѵдѵ ивонидоспѣ вощаѣ ѳтво нѣбсѣное
тѣлѣ милитеса четыре десате ѳтрадѣтш
терпецы дарѣкатинамо великомилѣсть.
Нахва. тра. С҃. Стра ѳтш терпецы хрїсто
ви почестѣныи пѣсто свѣтлан ишни сѣдѣ
лаете памѧтию вашего ѳтрадания четыре
десате бо сѵщѣ четвего десато денницѣи
сващаете спасенныѣ ѳтрѣсти подобащеса
ѳтрадани ѣмѣ вашимѣ ижѣ похрѣнѣтѣ тѣлѣжѣ
и мощедержновѣние мплитеса кимирѣ до
ѳтигнѣти намо три днѣвное воскресѣние

бога непрѣ дѣ̀шамо нашимо . Йннк. бо̀.

Днéвнои . Цр҃тово . Ст҃ѣ́йтро́дъ . Настр҃.
Сла́ва . Тро̀. бо̀ . Истинне нощо̀чашоу цр҃кве
ихо цр҃кве и цр҃кме мощителе ны имо подо
бо ешмерѣ́нна жѣ́рены́мо почерпшие чтто
дичителе ноуо оубо поющаи дѣ̀ѣтиѣ сла̀ваи
граждане единоу оумо вѣ̀сѣ́ми житѣлѣ́мъ хоу
мноѓа́ище при́ниша хоуса хр҃истови хр҃исто
любима̀а мати хр҃истоу́ и вѣ̀комъ стр҃ѣ́шо
намо пѣ̀ѣмаше тѣ̀сно́ляще гра́дъ и стр҃ада̀ѣтто
рѣ̀чѣ испо стр҃ажнно прѣ́чи́ми . Йннк. бо̀.

Кѣ́мъ шоро́ка̀щи радоуѣтъ . Цр҃тово . Дрѣ́ма̀ѣ
тро́пѣ́ка̀шаго . Ѓще ѣ́сть повы́ва̀ѣ литоргїа
прѣ́ѣ́шѣ́нна̀а . Нагдѣ́ковза́хъ . Сла́ва . Тро̀. к҃.
Протѣ́чѣ́ни копи́ѣ́ше да̀выдо вопѐа́ли́хо пѣ́ни
дохомо сшоу́ѣ́шѣ́ше и надог ни́зве́ли́ны́ѣ́ еи́по
ши и вы́ѣ́ мо́ченицы хр҃истови самѣ́ми дѣ
лы слово непо́лнеше про и дѣ́сте сшоу́ѣ́шѣ́ше

иногда́ и кни́госте воцарѣ́ѣтко не́бе́сено́ѣтк
мѣ̀ѣ молитѣ́са четыре́дѣ́ѣте сощѣ́ѣ́ стра́да
лецы да́ѣ́ка́тиѣа дохомо нашимо́ѣ́ли́мо
милость . Йннк. бо̀. Днéвнои . Ѓще кѣ́в.
Цр҃. бо̀. во̀. Сла̀. в тѣ́го мни́ка ѣ́ѣ́ндра ї
та и́ерѣ́ми́ны́ѣ́го . Нагдѣ́ковза́хъ Сла́ва.
Йннк. бо̀. Тро̀. ѳ̀ . Одѣ́ржи́мыи пре́тѣ́ѣ́ѣ́ѣ́ѣ
Цр҃тово . Позднѣ́ѣ́ѣ́ѣ́ѣ на ѣ́ѣ́ѣ́ѣ́ѣ́ѣ́ѣ .
Й ѣ́ѣ́ѣ́ѣ́ѣ́ѣ́

оучаеши всесѣхо апостолескимо и ѿтече
скимо преданиемо послѣдовати и ѿ толю бодѣ
иства ꙗкѡ ѿ змиꙗ оудалятися непокоря
ющаꙗ же сѧ твое моу бижественомоу оуче
нию соудоу бижию тѣхи предаеши его же ми
ли архиерею еоу ѳимие спастися всѣмѡ
и желю бивию пѣчитающихо свѧщенную
памѧте твою. Иннѣ. Бо. Ѹщели прилучитсѧ
вн лю. Налитіи. Слав. Гла. и.

Придѣте праздненилюбцы. Ро. лю оу оу
оу оу бцы и и и и в наричитимь
празднице добраго пастыря и оучителя доухо
вне тиржествоу имѡ честеныя его мощи
лю безено зрѧщи и теплию вѣрию возы
ваю ще преблаженне свѧтителю и.
лю оу оу е оу ѳимие мили христа
бога ѿ тоирѧщихѡ свѧтоую памѧте твою.
Иннѣ. Настиж. Слава. Гла. д.

Великаго архиерея еѳимиѧ блаженнаго свѧ
щенноую памѧте денесе совершающе боже
ственными пѣснеми при и дѣте веси по
чтемо и насовесегда молѧщасѧ низпослати
ми ножество щедрото и спасение доуша мо
нашимо. Инѣ. Бо. Пѡ. н мѣ. Ѱалмѣ.
Стра. Гла. ѕ. Благо оухаете боже ственаѧ
раса мищеитвиихо еоу ѳимие свѧтителю ве
сѣмѡ вѣрены имѡ исцѣление доушамо
и тѣлесемо дароующа тѣмеже милимитѧ
биго даривание тоие стадо вимирѣ сиблюди
христолюбиваго же царѧ и всеправославие

Да вселенѣ тебѣ нашей истинне наго пастыра имо
литвенника ихвѣрных непрестанно велича
емо. Нахва. слй. гла. И Денесе вогпон
мо сватителя благочестиа на ставни
ца церкви столпо непоколебима источни
ца исцѣлениемь неизчерпаема пролитие
дарований духовных велиимолуженокаv
градоv пречюстителя и швсехъ моли
твенниче пла. нелукаве возопиемо сва
тителю господи помилуи насъ задос
та наша. И нн. бц. Ѳщелисav. Пое. слво
словие велиссе. Ѳщелипо. Наетн. Стриподи
слава. стаго. гла. Ѳ. Отрешивсяхсяеми
рено безлюбиемь. оуспашасяхсяеми сего ради христо
ва всего пвцамо своимо пастыра поставивши и
нашине исчестено богатество тваихо щедрото
тависа великимоv. аv. аv. аv. аv. Навсегда
доv цвтворяемымо вселенѣ всѣхъ тихо стѣи

стаго пе ставника церкви

станице иныне сватителя непремолчи
вопиаданы господиv. И нн. перево. гла. И
Ѳтрешивсяхсяѧ смирено безлюбиемь оуспаша
насѧ сего ради хрестоваго пвца моего имѣ
пастыра поставивши нашине исчетно
богатество своихо щедрото тависа великимоv
новогоградоv цвтворяемымо вселенѣ всѣхъ тихо пре
хвепрестанице иныне непремолчи сватителя
господиv. И нн. бц. Ѳщелисav. Пое. слво
Ѳтрешивсяхсяѧ смирено безлюбиемь оуспаша
насѧ сего ради хрестоваго пвца моего имѣ
пастыра поставивши нашине исчетно богатество
своихо щедрото тависа великимоv ни доv гра
доv цвтворяемымо вселенѣ всѣхъ тихо пристѣ
нице иныне непремолчи сватителю вопи
аданы господиv. Пребнаго оца нашего фе

ѳдана непобѣдниса. Нагдивозвахъ. слава.
и нн. бц. гла. И. Радуйсясвѣтаблгочестиа

Гл Ч҃тово. Ѵтоздрѣмое. Принесе́ніе мощемъ
ѩ҆же вчстыхъ ѻ҆ц҃а нашего нїкіѳора патрїа́рха
цр҃игра́да. Нагдѣ воздахъ. Слава
їнъ. бц҃ѣ. Прѣстꙋпленїи пѣчнаго. Ч҃тово.
Воздвижена́ гаѳовидѣ. Прпбнаго ѻ҆ц҃а нашего
венедїкта. Нагдѣ воздахъ. Слава. їнъ.
Дп Ч҃тово досады бц҃ѣ. Вѣмъ ѩ҆кѡвацїи. Є҃ таѳомнїца а҆гапїа
Ег йѩ҆же снимъ. Нагдѣ воздахъ. Слава. їнъ.
бц҃ѣ. Гл҃. И. Тамолимъ прѣтаа. Ч҃тово.
Шапрїгвождѐннаѵидащи. Є҃ таѳомнїцаса
вина. Нагдѣ воздахъ. Слава. їнъ. бц҃ѣ.
Ѕ҆мгоу подобисѧ. Ч҃тово. Ѻгнь цр҃ѣгницанашѡ
ѹ҆дрѣкъ. Прпбнаго ѻ҆ц҃а нашего а҆лꙗ҆ка чловѣка
бж҃їа. Нагдѣ воздахъ. Слава. їнъ. бц҃ѣ. Гл҃.
ѹ҆. Недѹговавшаго прѣставлꙗетъ. Ч҃тово
Зи Єѵтоа҆гница. Ѻ҆ц҃ѣ ѹ҆. Или нла. пое. Слава.
Гл҃. Є҃ Ш҃ и҆ и҆ и҆ и҆ хое тїое штече
имолчаливое инедлѣгивое ипрїтвоесмотрѣнїе

возлюбливо христово бцѣ преображенїе. а҆лексїе
Ѳавилота сте свѣтилника всемогиѵаю
сиꙗющаѧ паче сльнца и҆ вѣрова сте и҆ когда те
ѣтои временное тѣло положисте и҆ видѣ
мог штчи нѣзнаемо единаго желаа любѧ
ма а гѳ ти христа нѣпома а ни ева ѹ҆
бц҃ѣ. ѹ҆. нѣпома а ни ева та ра а а
а а а а а а а а а
бы и и и. ѹ҆прѣстола всесвѣтаго ца ра
христа бога нашего преподобене штече не
прѣстай моля сѧ ѹ҆ мирѣ ѹмирити слова и҆ непати
дшанаша. Ѻ҆шедѣ. А҆лексѣ чловѣкоу бж҃їа
Нама. Пѣче. Слава. Гл҃. Ѕ҆. Превысшеси
намнога времѧ преподобене предо враты чисте
ныихотѧщихсѧ и҆ташневѣдомо ѹ҆ друга
шимосѧ тебѣ твои сѧ штрѣшномо тыже
хенестаради весасоврѣшенїю идошѣчины
ѥвоа претерпѣвшеи штонѣдоурѣ божѣстве

ныи гласи совыше воцеркови тебе и гла
си и славната ки весѣмо пиказа и бижестве
нными чюдесы преславитѣмже милимота
преподобне алексѣе спасти и ся весѣмо
и желюбивию священнаго памяте твою
почитающихо. Сла. І ннѣ. Бо.

Радуися яже радосте мироу при имшая
и оутолившая печале дѣви пра матерню
христа жизнодавца порождеши.

На велицеи. Вече. Слава. Гла. в. Пихоство
писан. Первои славни. І ннѣ. Бо. На литіи
Слава. Гла. д. Грибо и дѣже лежите пре
честеное тѣлотвие препидобне алексие
мнигоисцѣление вѣрены ми пидавае тѣ
и слѣпымо призрѣние и болящимо здравие
и весѣхо иже вѣрию прите кающихо чюде
сы изаряеши бигоносе яки имѣя дерзно
вение и то христа бога его же мили дарова

ти намо миро и велию милость. І ннѣ. Бо.
На стих. Слава. Гла. и. Иже вѣрию и любо
вию бигоу и то всея доуша возыскалиеси а
лексие весеблаженне и то сюдоуже и весе зе
менаа яки прелесте на поправо и вождихо
стра нахо нищетоу и излобление претерпѣ
лоеси сего ради и то христа подости инстоу
троудомо воздаяние восприяли еси его же
мили спастися доушамо нашимо. І ннѣ. Бо.

По. н мѣ. ѱ амѣ. Стра. Гла. шестои.

Придѣте денесе весе постниче ские сосло
вие и праздно любены ихо сибори цвѣты
добродѣтеливо земоши пѣсне ми свяще
нными поспшимо божественнаго алексия
иже и то дѣло и менование при имшаго и на
земли я а а а ки ангели плотию
поживоши и вся красная мира сего яки пре
ходящая и ставле и христоу послѣдова

Алексіо чюдо

воши. воздержанием многим мно изволися
данием мо и постом мертвило свое и знаю да
на дондеже вижу естественный глад свыше
наки ея пекмо исчелишеся вижу на нарече и
и пре славеными чюдесы ублажаю тя вижу
нашими мгд. дерзновение цлго. тогомы
ли исцышение гобдово ни и зпослати и
ужепокрыю празднующимо преуспеяновю
памяте тоюю алексіе вижу ще ловкуе.

Надва. слава. тра. Кнкта рб. свс
тто
недвижимыя и христа
вора косвк ститаяалиеси вигоное алексіе
итого ститаю ог сердечно писать дова аксеи
кеаплите сласа двиданна духови пикинову.
еси нашвтаждемя тмлеси ества естена
свы пидвизалеси нашнеповбдимо нцк

Маша поля

ломаудрна воино ноняже посредь лговию
памяпешашог свершающихо моликлядиа
всесвхо господа и здавитина цтвидимыхо
иневидимыхъ кмго рб. цтвидимы и и
и хо о о а а о и и неви
и и ди мы и и и и и хъ ва
а а а а а а а а а а
а го о о о о о спасшиса
душа мо нашимо. инйкъ. бо.

Вторыйжедень преставленіепрвнаго

отца нашего маіарія подотворца і гвме
колаздинскаго. Нагоеподи возвахъ. сла.
гла. и. Ктоизглагилете добре ститвкиса
пподобене макарие равен. ангелоль жителе
порил. еси воздержаниемо аумо очистивсле
зными теченій дагшог по свтил. еси тмле
иныне свтлаа ученшенъ предобно и шисцанеге
лы радоватшеся сотаубы мо кенцемьаиба

зеса пренѣтѣнено милнеѣ блаженне прнсѣдши
мира мирѡвки ищѣтн. дерѫавы наутке
рѣнне мы же чадатнца шчестентнѣнм
цте прнподаѷще любедно вопнемо сихрани
стадо своѣ молнтвами трнмлн. Маллтїй
слава. глс. Прндѣте пѣда зѣнолю г
бѣцы оутвердено вен ещтеце мова кѣрено творѫ
ешвог нмо те ещтенѣ и па мати прѣдннкато
ще пѣснемнвоестѣваѷще всечестнее и
вѣхно ангелоль жнтне его косватѣмь его
прѣстѣлении честѣныа мощн подаѣт. и
ецѣленнѣ свнѣлогѫе водшпнемо радоѵнца
преподобне маѵарне свѣтнлнчнемного свѣ
тлыи нноческого шнѣ спасение долгтан
наша нмта дерзновение шхрнстаговог
непрестан мнласа шчитаѷщнхо памятѣтнѣ.
Нѣнѣ. Бѣ. Настн. слава. глс. и. Нѣнѣнѣне
етка. Пнса. Ѣенѣта. кѣ. ѣкѣ. Нналава. глс.

Гвѣтелын нвсепразднественын дне дне
сѣвоѣетн нашѣже штворое сѣлнеце всѣхъ празде
нолюбены нхо сѣбѣи прнвѣкшаа мглог штого
нашще древнѣго помрачѣнна честнаапа
мате маѵарнта по дѣого вселѣннаго шзыкла
честнѣк нвсегда нчнодостоѣно нрацк сострадо
мо предстнтн нѣлобызаѷще молнмсѣа нашн
же протнш магдалы бог цдрю нашемог напрн
тнвнна нздолѣнне дашвати нмпернмнрѣки
ндоѵшамо нашнмо велнто милость. Па нмь
Ѣмнѣ. Стаѣ. глс. Прѣне оте вовѣземли
Надва. слава. глс. К. Прѣпѣне оте ѣзмлада
Нѣнѣ. Кѣ. Ижевостыхъ ѣца нашего нирнла
патрнарха ѣрѣлнмскаго. Нагдѣновзахъ. слава.
Нѣнѣ. Кѣ. глс. Д. Пошанна ѣзрадное. Мртвѣ.
Нашетѣ нашоузрѣ. с тыхъ мнѣнъ хрнсанвай
ѣдарїи. Нагдѣновзахъ. слава. Нѣнѣ. Кѣ. глс. Д.
Немоѣ прелабление, Мртвѣ. Распнаемавнда

Кб Прпбныхъ ѻ҃цъ нашихъ йже вошбители стаго
горы сйнайскиѧ. Нагдивозвахъ. Слава. Ннѣ.
Бц҃е. Гла҃. Д҃. Покаѧніа йзрадное. Ирмосъ.
Гд҃а Напасти нашеѹзрѣ. Прпбнаго ѻ҃ца нашего йѡа
вгдникіа йгѹмена єгпта. Нагдивозвахъ. Слава.
Ннѣ. Бц҃е. Гла҃. Д҃. Вѣрнѣйшымъ єтрѣлшій
єрца моего. Ирмосъ. Распинаемавидѧщи.
Кв Стаго сщенномч҃ника василіа прєзвитера йгѹ
менаєсиріи. Нагдивозвахъ. Слава. Ннѣ.
Бц҃е. Гла҃. Д҃. Гдвословитвенныхмногихъ. Ирмосъ
Нерыдаймнелйпи. Прпбнаго ѻ҃ца нашегоѡ
ѡна йѡучєнйѧ єго рѣ҃. Нагдивозвахъ
Слава. Ннѣ. Бц҃е. Гла҃. Д҃. Шєствїя йзбави
прѣтаѧ. Ирмосъ. Напасти нашеѹзрѣ.
Гд҃ Прпразднество благовѣщенїа прѣтыѧ
бц҃ы. Стаго ѻ҃ца нашего аѳанасіа єпсла
вскаго. Нагдивозвахъ. Слава. Ннѣ. Бц҃е. Гла҃
Е. Благовѣствѹетгаврїилъ. Нагг. Напѣ.

Слава. Ннѣ. Бц҃е. Гла҃. Д҃. Гдзыѧгоѡженїи
дше. Благовѣщеніе прѣтыѧбцы йпрдбымріи Кг
стры. Славнніи, и҃сланы, вдхнденатыѧ
праздніи. Сѵо архгла гаврїила йпрѣтыѧ
матроны йже вѣлѣнк. Нагдивозвахъ. Слава. Кѕ
Ннѣ. Бц҃е. Гла҃. Д҃. Шествїя йзбавилѧтово
Напасти нашеѹзрѣ. Прпбнаго ѻ҃ца нашегойла
рїона новаго йгѹмена стефана чюдотворца. Нагди Кз
возвахъ. Слава. Ннѣ. Бц҃е. Гла҃. Д҃.
Лоуцами прѣтаѧдховныѧ. Ирмосъ. Напасти. Ки
Прпбнаго ѻ҃ца нашего маркіана йгѹмена йгѹмена Кѳ
мнагїи прѣвоуспѣвшихъ мнтели постра дѣвшихъ.
Нагдивозвахъ. Слава. Ннѣ. Бц҃е. Гла҃. И.
тѧмолй прѣтаѧ. Ирмосъ. Мѧ прѣвождённа.
Прпбнаго ѻ҃ца нашего йѡанна єпископа лѣствичника. Л
Нагдивозвахъ. Слава. Ннѣ. Бц҃е. Йлйнетово
пѣтѣ. вѣ, ла҃. Ѻдше єлвчитса, пбѵ, йй
нѧа. Поётса самогласе. Гла҃. Ѕ. Прпбнаѧгѡ

Инаслава. Гла. ѕ. Празденико радостено
посиѧ намо денесе преподобнаго иванна псало
мескаѧ пѣниѧ и цвѣты доуховеныѧ при не
семи нынѣ ꙗко воистиноу и ношми прекра
сице свѣтилѡ и преподобнымъ сужителѧ хва
лѧщесице рецеми радоуисѧ свѣтилниче мно
го свѣтелы и иванне иноческимоу ликоу лѣствии
ца возводѧщиѧ на высотоу небесноую небесены
и челивѣче и земены и ангеле и нынѣ на небесѣ
хо сибесплотными ликоуеши радоующесѧ сни
миже и мы земении еже кухристоу твоими
молитвами посѣщениѧ сподобляеми благо
дарѧще молимосѧ глаголюще радостибесчи
сленыѧ вѣрныхо исполни вотвоей памѧти
мы жечадатвоѧ тѧ напомиш призываемѡ
присѧщетобого приѧти мирѡ и велию милу
сть. Настиж. Слава. Гла. и. И ноѡ множества
Инаслава. Гла. в. Гиренаго желаниѧ пре

миренаго живота возе мокресто свои послѣде
ствова бо повреви иванне бого моудре насина и
скоую оубигороу восшелиеси доухо може но небе
сеноую гороу воселилосѧ еси и предосталиеси
оу весѣхо царѧ престолоу сосвѧтыми причте
сѧ тогоблаженне спастисѧ доушами наши моли
мо. Стаго сщенномнѧка и чюдотворца и патиѧ ла
еппа иже в гагсѣхъ. Нагди возвахъ. Слава.
И нынѣ. Бо. Гла. и. Двьства сосоу. Крстобого что зри
В той днь преставление иже во стыхъ
оца нашего и оны митропилита есиеска
го и всеѧрусіи. На велицѣи. Вечер. Нагди
возвахъ. Слава. Гла. ѕ. Блгоухаетъ бже
ственнаѧ рака. Писан. Маста. въ. аі. нь.
Бо. Настиж. Слава. Гла. д. Єгда оубогоу
поспѣшествоующоу свѧтителю царествоу
ющаго града достиглоеси тогда и тпатри
арха премлемобываеши и иттоудоупаки кро

ксимостра намо пусылаемъ бываеши мири
и благословение сусубиюнися тѣмже и роу
ская страна тебелюбивию ꙗкиштеца воспри
емлете соудоме бижи име и самодержецахо
тѣниеме преславено и на архиереиски и пре
столо возводимо бываше на немже многалѣ
та живо кигоспидоу штоходиши тогомоли
и на спасти и желюбовию поющихо тя.

бываеши

По. н мѣ. Ѱалмѣ. Стра. Гла. ѕ. Писа.
Нагди возвахъ. Слава. Нахва. Сла. Гла. ѕ.
Нбномуцрю и влцѣ. Писа. се. вѣ. з днь
Вторник свѣтлыя нли празднуемъ пртыя
бцы одигитрию. Нама. Пече. Нагди возва.
Слава. Иннѣ. Гла. е. Богоблѣпеноую и всече
стеноую дѣвоу пучтемо честнѣйшоую хе
роувимо и бо сидѣтелеве сѣхо вочелшвѣчити
ся восхотѣво втои воселися неизреченено
ꙗже неска занено заченшия и страшныхъ

вещей и правеныхо таинество кто не оудивит
ся и семе ꙗкибиго человѣкибысте и преложе
ния внемь небысте и дѣвества двери и то
верзи тлѣния внеи неиставле ꙗкиже при
рокѣ глаголаше человѣко тоу неприидете ни
когда но едино господе биго израилево имѣꙗ
и присно вели ю милость. Настиж. Сла.
Гла. г. Двери оубо дѣвства воплищеся неи
тверзлиеси господи грибеныхже печатей во
скресе и тгриба неразроушилиеси бигоеси истин
нено аще и естество человѣчеще восприсато
быво понасо тѣмети вопиемо распныися
и погребыися и воскресе господи слава тебѣ.
Иннѣ. Пса. На велицѣи. Пече. Нагди возвахъ
Слава. Гла. е. Единство трисоставеное
три и ицоу едино соущеноу вотрехо соста
вѣхо виедино сиходящоуся господество сла
вимо свято святѣ свято ро. свя а а

ндитїи. Слава. І нн҃ѣ. Гла. Ѯ. Ѕтрашно и
неизглаголанѣно вонстинаг нежеиѣтьсѣ водѣ
ланно таинество, бесѣкерная слово бо вѣсѣхъ
повинено пачевины иеслова сваты медухаме
поплащенна рцѣплаѣси и — и сте е е
бе — ро. и — и сте е е е е е
бе е е е е е е плоте подѣмоши
сѣдого естества неизмѣненно пребывоша
сопосѣвтлѣ шѣма бисѣ цѣь маѣое сѣщество
повѣстиаг соединенъ — сѣтаго бо естествоме
нехидите всѣкого инѣсѣли вѣши вѣчнѣ вѣсѣдѣ
телны ими сѣвѣстны пашѣ заво повтрѣдаво
плитѣсѣи нашѣрестнѣ бѣстрѣстѣнь пребы сте
тиняѣ сама бѣѣсѣи нашичелѣвѣца аумрѣ ишки
ѣ нашѣго тѣ днѣвѣно дѣржаваг сѣмертѣного
радоваше ко издѣвѣтѣлѣна избави человѣче
ство тѣго нашѣзбавѣтѣла и непаѣвѣ дог нашѣѣ
бого матѣ аумиле повелѣ нами щедротство

а та — господѣи
ла — ме — единѣство но бошѣство до бу начале
ныхо шѣтаво приповѣдаѣте — шѣдинѣнѣме
же нѣмнорѣство мѣ о на и го боѣѣстве
но — единоначаленое водѣтшаго ще боѣѣство
Но троѣка тое бѣдино нѣтроѣсущѣство
рѣсохомо сѣщество нѣѣтѣѣсти пѣлагаѣмаѣ
бѣстѣлѣстѣни шмаг и троѣкаѣти шмаг кожѣ
ѣткаг даѣте ноша а гожѣѣ глаго лемо ѣтѣ ш
тѣца безматери единочадагоѣына и бѣсѣ — и
и ѣтѣбе бесѣмѣтѣца воплащена господа бѣстѣлѣстѣ
но — пѣтѣлѣстѣна шѣдана и нѣсѣзѣда на тогоѣ
мого нашѣвѣса — ѣтворѣѣѣе и челѣвѣѣѣа водо
и го естѣстѣѣтаг — самовластѣно — хитаѣца и
дѣѣѣствующа на двѣѣи ш гоѣме нераздѣлены п
ма ѣ — го естѣстѣѣтшѣмѣѣтиго мышѣлѣѣтаа — и
кѣ блаженнаѣа — спасѣтѣса — дошами нашѣма
наши — ма — . Инѣ .)) Хашенедивимса .

и ко велиѣ милость. И аще. Слава. Гла. Б.
И тебе прѣсвѧта а а а а а а бгови
нице дѣво неизреченно рождшаѧ христа ба
пре- га нашегѡ коегѡждо сыи бгочловѣчены и нѵнѣ
вшла вѣсѣ никѡ шкѡдѣвшѧ сыи пренепо сотщена ѥсѵ
и и и ѧже наѡра а а а а а а
а ди быка спасителѧ себѣ ѡше гоѧ доѣте
ѥтва цѣкѡвь сиѧ ѡщѣчѧдѣвы цѣ
ѧже изкѣпшаѧ
ѥтлѣѣте ѥ ми и и и и и
и и тѣлѣсѣ ѥдинѡтоѧже ѡ мирѣѣте нашѡ
чѣлѣвѣкѡ ро вѣ п п п п п п
п п п п п ш ѡ ѡ ѡ
инѣ бѡ и нашѣго ѡвѣстѣѣте ѥгоже мш ли чѣстнаѧ
врашнеишаго сѣнаѧ спасти ѧ дѵ шамѡ нашн
мѡ. І ннѣ. Гла. ѣ. Ѡ сѣнѣ на дѣнь.
По. Н мъ. ѵ ѧмѣ. в тѣа. Гла. ѣ. Неѡсѣ
вина. Пѣса. Ивѡла. ш. Нарѣа. Слаѧ. Гла. ѣ

Иже тебѣ прѣчестнѣиша неполнишаѧ прѣсва
таа дѣво чистаа цѣкѡтаа ѡтроческѡе дѣ
ре пѣнарече ѡшедѣмѡѵ здаѡи наѡ ѥтѡѧ ѥтворе
нии тѡже прѣпѣтно тѣлѣсѣ тѣмь и ѡшѣствлѣѣте
га мира и ѡвѡже ѡсѣпа нѡг ѡгнем. гора шѵтаѡѡ
в тавѣлиѣа шгнь бѡжѣствены и ѡнеѡпалима
прѣбы ѣте ѡнь горѣѣвшаго ѡтѡ не тѡже ѥа
мене ѡтѡ сѣтѣѣа невѡгѣѣама зѣловѣчѣскима и
пѡѣзи цѣтво мы ѣленаго наѡхѡдѣ но сѡра вонѣти
нѵ. Вѣлѣ и прѣслдвѣно иже тебѣ тѣанѣ
ѥтво ѥ тѣ бгѡ рѡди
це тѣмѣ та сла
вима тобѡю бѡ
бы ѣте спасѣ
ние дѵшамѡ
нашимѡ.
ннѣ. ла. ѣ.
ѡ сѣнѣи.

матери нашеѧ марїи египетскиѧ.

Нагдивоза. слава. гла. в

Доушевнаѧ оуливленїѧ и страсти телесныѧ
оруж неме воздержанїѧ пресѣклаеси в помы
шлении ховиноу милчанми постены ими по
бѣдилаеси и строгими слезоми твоихо поу
стыню всю напоилаеси и сточилаеси намо по
каѧнїѧ плоды тѣме твою памѧте преподо
бенаѧ празде ноуимо. Цр҃то бо. На древѣ кре
стнѣмѣтаисе. На стихѣ. Слава. Гла. є.

Велие чюдо человѣколюбие твое влады ко по
казалоеси блоудницы сердеце вѣдече покаѧ
нию бысте и бразогрѣшеныимо тецемо грѣше
нии кище друмоу тецемо и брѣтоша прекра
сеноую чистоты благодате сикривище боже

ствены и ходарово оумиление ме сердечены
и ме что источеника пресно текоущаго спа
спа христа тѣме веси блаженнаѧ и мѣѧде
рзновение ишвседержителю прешедоши мглу
страстеи многихо и наше покаѧние прекра
сенаѧ марїе теплѣ косподоу принеси.

В той же днь преставление прп҃бнаго
оца нашего евѳимиѧ суждалскаго чюдо
творца. Нама. Цеч. Нагдивозвахъ. Гла.
Гла. ѕ. Прп҃бне оче вовсю землю. На стихѣ
слава. Гла. и. Прп҃бне оче мира красоты.
Писа. Сентѧ. в кг. На велицеи Цеч.
Нагдивозвахъ. Слава. Гла. ѕ.

Мирскии мѧте же уставле и возе мокресто
послѣдова христоу невозвратныимо помы
сломъ преподобнаго и дни нисиѧ оученико
любовию христовою оутвердивосѧ ве е
сѧ и тоюности богови усвѧтисѧ и коне

мои добродѣтелми приближаяся тлѣнная
бо земеная небреглиеси небесноеже цвѣ
те богатество радоуися, кто и спо вѣ
сть троудытвоя и болѣзни или ки и
ѧзыко изречете же е стокое твоеже
тие бдѣниеже и соухоядение еже на земли
легание оумо смирение и оустнами безмо
лвие моление непрестанное и разсоужение
добро разсоудное хоудостеризная памяте
смертенаѧ ты врачеро. ты и и
и и и и и и и врачее
богомоудреѧвися источаѧ исцѣлениѧ
доушамо и тѣломо человѣческимо ѡ
тече е оуво имие молихри стабига даровати
намо велию милость. На литіи. Сла.
Гла. ѕ. Денесе созываете насо преподобна
го всемирное торжество придѣте оубо
празднолюбецы свѣтло праздноу имо впа

мяте его глаголюще радоуися свѣти
лениче много свѣтлыи возводя кохри
стоу и нокомножество радоуися градо
соуждалю похвала и оутвержение и весѣ
мо вѣренымо благо оутишное пристани
ще и цыщение болящимо во гресѣхѡ
радоуися небесныхо чино восиѧние
видѣти сподобися сонимиже ны нѣ ра
доуешися вославѣ предосто[illegible]истови
его же моли преподобнымѣ оудобрение еоу
ѳимие избавити на со видимыихо и не
видимыих. всяго испасти доуша наша.
На стих. Сла. Гла. є. Прпбне оче недал.
есисна своима очима. По н мѣ. У амѣ.
в тра. Гла. и. Поемо вопѣсне хѡ и
свѣтелостехо памяте твоѧ ю почитаю
ще и тече еоуѳимие ѧ а а а ко мно
го свѣтлаѧ звѣзда восиѧ и то востока

отечнаш

низ ринлѣеи западнаго страноу нитѣ
гнѣсти премогдре мирѣшии матеѫ ц
ѥставилѣеи инаѣлиа ирогѣлиѣе поѣрѣи
галѣеи гиѣорѣщиѣ вотлѣненаѫ ида
лаѫ плѣѣвгшаѫ магдѣванна ипоѣышене
моу тѣчѣнна прѣбладѣенне радоуѣтѣноуѣтѣе
лина внѣ загодимаѫ воѣлѣиса богорна
нѣно нашѣ пѣтыѣе нѣтѣнѣны и молѣхѣ
ѣтаѣого ѣпастиса дошамо нашимо.

Надѣа. Слава. Гла. И. Пойдѣте пѣ
ѕѣноѣлюѣцы дохѣѣны и лѣ по ѣовѣшт
пишоше чѣстноѣтворѣѣтво за ѣтаго ѳц
ѳц пѣнна нашего радоуѣтѣно восхвалимо
и благодаѣтѣны пѣсни поѣнѣсемо
глаголюще радогиса прѣподобнѣе ѣогоп
лине свѣтѣлы и свѣтилѣнице иже ми
рѣшим шнеца пѣвѣкшаѫ чюдесы радогиса
иже тѣло иднотрѣва нашавѣсти наговнич

хрѣстиаѣого на стрѣасти вѣлми да бре подѣи
даса божиѣни врѣменнѣи вѣчнаго ради и
нѣлаѣѣннаго жѣнѣота радогиса похѣало
иноѣмо поѣдобрѣнне иѣтолпѣ нѣподѣкиѫи
мы сѣо ѳ рѣа цѣнмо бижѣстте
нна радоѣте нѣбидимымо тѣлы и пабо
рѣнно инымь прѣбладѣенне ѣогоѣлине
нѣпрѣѣтан мола ся хрѣѣтоѣ богоѣцѣиже
обѣщта нлаѣовѣка ѣтоѣшмо пѣнѣѣо радо
ѣтѣного ивѣѣпразднѣ ѣтыѣного памате
тѣоѣа.- Наѣти. Слава. Гла. в. Прѣбнѣ
отѣ йѫмла: Ѫшѣпо. Прѣбнаго ѳца нашего
тѣи тачѫдотворца.- Наѫдивозвахъ. Слава.
Iнѣк. кѣ. Гла. И. Странно тайѣтвочтаа
Ѫтобѣ. Ѫгньца агньца тайновѫзѣк.
Прѣбнаго ѳца нашего Iй еповѣдниканнѣиты
Наѫдивозвахъ. Слава. Инѣк. кѣ. Гла. в.
Ѣдина невмѣѣтимаго ѣа. Ѫтобѣ. Ѣдане

Д Преподобнаго отца нашего Іоанна творца канона иже
во Іа. Іяже вмале. Нагдивозвахъ. Слава. І нне
Бце. Гла. А. Помощь тыя сн. Чертоѣ.

Е Пренесше страсти. Стыхъ мнихъ ве
ликаго Авва Пимена. Нагдивозвахъ. Слава. І нне
Бце. Гла. А. Всепагубныхъ страстей моей
Чертоѣ. Воздвижена днесь видѣти.

Ѕ Преподобнаго отца нашего Евтихіа патріарха
Константинополя награда. Нагдивозвахъ.
Слава. І нне. Бце. Гла. Б. Иже дерзновенно
прибѣжище. Чертоѣ. Надревле нетлѣнъ

З Преподобнаго отца нашего Георгіа митрополита
Митиленскаго. Нагдивозвахъ. Слава. І нне
Бце. Гла. А. Радуйся Христа ради
Чертоѣ. Свѣтло агнца. Стыхъ апль ради
Она Агава Іаковитарва Филеонтаіерма.
Нагдивозвахъ. Слава. І нне. Бце. Гла. Д.
Иже бга невмѣстимаго. Иже тоѣ. Нашетъ

Ст Стаго мнка Евфимиа. Нагдивозвахъ. Слава. І
нне. Бце. Гла. И. Помыслѣнія нечиста
Чертоѣ. Стыхъ мнихъ терентіа и поплія Г
іяже сними. Нагдивозвахъ. Слава. І нне.
Бце. Гла. Д. Иже вмѣстимаго бга. Чертоѣ
Агнца и пастыра та. Ст Стаго сщенномнка ДІ
Антипы епа пергамскаго. Нагдивоз
Слава. І нне. Бце. Гла. Д. Одождими
Влаще. Чертоѣ. Распинаемаи дами. ЕІ
Прпбнаго отца нашего Василіа епа парѣи.
Нагдивозвахъ. Слава. І нне. Бце. Гла. И.
Спасимавлаще. Чертоѣ. Чертоѣ. Ктоѣ зри
мое видѣніе. Ст Стаго сщенномнка Артемо ГІ
Нагдивозвахъ. Слава. І нне. Гла. Д. Нрав
Чертоѣ. Оумерщвленіе. И яже свтыхъ
отца нашего Іоанна новаго мартина папырнка, ДІ
Нагдивозвахъ. Слава. І нне. Бце. Гла. И.
Всемыслодевица. Чертоѣ. Свѣтло агнца.

Апрѣ

30 в тыхъ апл҃ъ архистарха пѡ҃дй тео҃нима. Нагдѣ
возвахъ. сла҃. і҃нъ. кѡ҃. гл҃а. а҃. Ѻкы
мнѣ тако҃вѣ. Ѡ҃ртово҃. Дѣла нешѣрна.

31 в тыхъ мнѡ҃цѣ прѡ҃ны а҃гапїи ѩхѡ҃нїи. Нагдѣ
возвахъ. слава. і҃нъ. кѡ҃. гл҃а. д҃. Ѻроше
нїи дха҃ стаго҃ прѡ҃тва. Ѡ҃ртово҃. Ѻгньдайпа҃
стыра҃та. в тагѡ҃ сщ҃енномнѡ҃ца симеѡ҃на
йѧже кпереи҃дѣ йпѣ҃наго҃ ѻц҃а нашего а҃ѳ҃ина
мелетїи пѣ҃ста. Нагдѣ возвахъ. слава.
і҃нъ. кѡ҃. гл҃а. ѣ҃. Ѡстанмавлѧѣ҃ щ҃ѣпѣ҃
шапентвоѧ҃дена. Ѵтоѩже днь прѣ҃ставле
ние прѣ҃наго ѻц҃а нашего Ѯоанны соловѣ
Нѣма. ца҃го новаго чюдотво҃рца. Нагдѣ возвахъ
вече. слава. гл҃а. д҃. Ѵтщемсѧ иноческое мнѧже
ство҃. ишедшеѧ празднѣ҃ство҃ставимъ пре
чѣстнаѧ ко҃ матѣ҃ ц҃ѣ҃ца нашего Ѯоанны щедре
ца нашего здраѣт. невидимо ко҃ѣмо҃ дѣлы
возѣимающи сего ради сѡ҃гласно вѣтїи҃ющѣ

Зі 299

рещемо радо҃ватѣ ѻтрѣ҃ны и сѣѣхенѣ҃таго ѻц҃а
до҃ктѣ҃ пастѣ҃нщемо сѡ҃ттлаѣ҃ похвало ра
до҃ватѣ҃ и҃ндѣ҃йско҃ наста҃вниче радо҃ватѣ҃ лщѣ
ленѣ҃мь нѣ҃точениче ц҃нас. преподо҃бене весѣмы
цр҃ю хрнета҃ бога нашего моли изба҃витиса҃
и҃стобладно льстивага непластиса҃ до҃шамо
нашимо҃. И҃нъ. Пса҃. Настѣ҃. слава. гл҃а. д҃.
Придѣте праздно҃любцы псаломешаго пѣсне
сѡ҃вѣсѣшемог и҃змѣрѣ҃ты ихо҃ хрнетогрѣи
несемо дѣнесѣво҃ разѹмѣна҃ѧ цѣна прозабѣна
мо҃ пода҃ цѣ҃ты. сло҃весны҃а вселѧѣ
зѣна҃ памате҃ ѻц҃а нашего Ѯоанны ѣѧже
достоѣ҃но по҃нѣтаѣ҃ще пѣнѣ҃мемо нѣ҃точни
ѣ҃ нецѣленна҃ изливаѣ҃щаса҃ намо҃ и҃стоце
лѣ҃тены҃ѣ҃ ради нездѣ҃нѣстено подвизаса҃
цѣ҃ѣ҃ по҃ наземли небесены҃а дары пѣнѣ҃то
тѣмѣѧ҃ тогоны҃нѣ҃ молимъ молѣ҃тиса҃
непрѣ҃станено дрнестог богог мирѣ҃ вселенныи

дарївати и душамъ нашимъ велїю милость.

И нынѣ. Пса. Наклонїѣи. Псе. Наздиводкаѧ

Слава. Гла. Ѕ. Придѣте постници пѣснословїа

не достоѧнїи но съ сокрушенїемъ и смѣренїемъ

бога подобающе благодарьствеными гласы

и пѣснми нашемоу возопиемъ глаголюще радоуи

хрїстова подвижнице преподобне досѣмо ли

вѣнцемъ тѣло свое постомъ и труды изнемогла

шїѧ ради нелѣпыѧ понесъ и ноу ѧзы

ки ѧ дарїемъ чисты и душею и тѣлемъ

ѡдрала ѧ непрестанно сыновлемъ хрїста

богатство ѡбрѣлъ еси нетлѣнноую памѧть твою

ѡбразъ ѡставивъ ѡ всѣмъ грѣсѣхъ и страстїи ѡчистивъ

шїѧ. И нынѣ. Пра. Малитвы. Слава. Гла.

Вси пѣснѣ придѣте наслаждимъ ѧ просвѣ

щенїе хрїстово придѣте возвеселимъ ѧ

ѡтца нашего зовемы памѧть издрѧщи пѣса

ѕаго тѣмѧже празднолюбцы придѣте дондо

нде тогожде стѣгнїмо сѣнѣ ѡдѣвы и поѧ на

могѫщѣ стїи надѣѧвола всего пасѣми преподо

бнѣйшее нашемоу ѧ состѧ стѧи и подобо

ми тѣлесное ѡзнаменѧ бодростїѧ сѣдше

стїе свое ѡчистѧѧ и нынѣ съ ѧщенно днева

хо димъ ѕашедъ восплѣте бога начѧлнаго сѣда

щїѧ предстоѧ ѥгѡ нѣм. емоу радостїѧмъ

тѣмѧже томоу возопиемо преподобне моли

спастисѧ душамъ нашимъ. И нынѣ. Праздникъ

Настѣ. Глѧ. Гла. и. Первѣе ѡтемїанїемъ.

Пса. Сѣ. вѣ. пе днь. по. и. мь. Ѧмѣ.

Стїи. Гла. Ѕ. Преподобне ѡтче слоухъ

свои приклонѣ ко мнѣ ѡслышѧ. еси бо

ѧзыкъ ѡтца небесного гласа достоѧнно небесное цар

ствїе и добрѣ послѣдовалъ. еси имѣѧ пресѣна

гающе тѣлесныѧ желѣзи по единого добрѣ тыѧже

ѧ хрїста ѥмоуже приклонѣ молисѧ ми

ѡу пѣвдати єдиненїе цѣломудрїа єдиномыслїе
цр҃ю нашемоу побѣдное здолѣнїе и дрꙋгыѧ
нашимо вєликомилость. Нахв҃. Слава. гл҃. и.
Инемѡнѣство. Инѣ. пѣ҃. Прⷣбнаго ѻц҃а
нашего їѡа҃нна ꙋченїа стаго григорїа декано
лїта. Слава. і нн҃ѣ. бц҃ѣ. гл҃а. и. Пѡспѣ.
Хр҃тово. Ѵ тозримое видѣнїе. Прⷣбнаго ѻц҃а
нашего їа҃ннавѣтхїѧ лавры. Нагⷣниковзвахъ
Слава. і нн҃ѣ бц҃ѣ. гл҃а. є. Комꙋ дше моа ꙋпасѣ
Хр҃тово. Єсда гѡвдъ ненасыщ҃ѧѥ. Прⷣбнаго ѻц҃а
нашего ѳеѡдора власїѧнаго. Нагⷣниковзвахъ гл҃а.
Инѣ. гл҃а. и. Пло҃ть пѣнѣ. Хр҃тово. Шⷣапри
гвождєнавидѣнїи. В стаго єщєнномнїка
їѡа҃нна їдрѣѧнынѣгѡ їстаговєликомнїка
ѳеѡдора їѥрусалимскаго. Нагⷣниковзвахъ. Слава.
і нн҃ѣ. бц҃ѣ. гл҃а. ѕ. Ѡдрⷣдимивлⷣщє. Хр҃тово
распинаємывидѣнїи. Прⷣбнаго ѻц҃а нашего
ѳеѡдора єннѡта. Нагⷣниковзвахъ. Слава. і нн҃ѣ.

бц҃ѣ. гл҃а. є. Комꙋ дше моа ꙋпасѣ. Хр҃тово
Єсда гѡвдъ. Стаго їѡа҃нна великомнїка гєѡргїа
Намалѣи. Пѣсе. Слава. гл҃а. ѕ. Придѣте при
нѡнецы ѳемєнїи дх҃овныи лиⷭ воспоимо
ще пѣснѣ истаго ѹ глаⷭ воспрїимѡше ивла
го дарєстѣныа пѣсни принесемо глаголющє
радꙋйсѧ хр҃истова коѵше имѧвшїи гєѡргїе
любопѣнїе того постра дшꙋщєсѧ клаⷭнїе ра
дꙋйсѧ изнесѣтѣла предалы и нарꙋганыа
ѻбчнаго ради живота радꙋйсѧ нєвыпы
дшєго наслаждаѧсѧ непрєстанно наⷭвѣть
цнице хр҃истаго бога твоѥдшимо ти славѣ наго
ѧмѧте моли ѹзваѵнтиа ѹтвⷣкасѧ паго гнѣ
ва ѵпла имѧгчєнїа. Инѣ. пѣ҃. Настиⷯ
Слава. гл҃а. ѕ. Дрⷭтойно ѥсть. Инѣ.
Дне. Нак҃е. Пѣсе. Нагⷣниковзвахъ. Слава.
гл҃а. ѕ.

о о сто о о о о о о о и
и и и и и и и и и и
и и и и и и и и и но
о о о о о и мя прижил. еси вои
не ге цргие крестобо христово на самовоспри
имо ѿ дия вольскиа а а а а а
а лсти и и и и пресохоше ѧзе
млю добрѣ дѣлалцеси и терновеное слоуже
ние и долеские и скреннишо правыя вѣры лозу
на сади. еси тѣ ме точиши исцѣление
во весои веселеннѣи и вѣреныимо и три
ицы дѣлателе праведено ѧвися молимо
лимося умирѣ всего мира и испасении доу
ше нашихо. И ннѣ. днѧ. На литїи. Сла.
Гла. е. Восиѧ весна придѣте насладимося
просиѧ воскресение христово придѣте возве
селимося страсто терпеца памяте вѣреныя
при[illegible] тѣщасоше показася тѣме же празде

нолюбецы придѣте та и но торже ствоу имо
сеибо ѧко добры и воино моужество вана моучи
теля и сихо посрами подобеника быво страсти
христа непомилова сосоудо свои бренныи нона
соубо стри моуками того измѣнѧя томоу возо
пиемо страстоносече молиспастися доуша
мо нашимо. И ннѣ. днѧ. На сти. Сла. д.
Разоуменаго адама нта терпѣниемь братие
доуховено восхвалимо георгия славнаго моуче
ника егоже похристѣ разжигаема ковахоу
бѣды и зоустриша моуки и различныя моу
ки изноуриша тѣло естествоме тлѣнено
побѣжаше бо и желание естество сомертию
поноужаше рачителя прийти и желаемо моу
христоу богоу и спасоу доушамо нашимо. И ннѣ.
И ннѣ. днѧ. По. н мѣ. Ѱалмѣ. Стра. Гла. ѕ.
Днесвселенная вся. Писа. ѡ тѧбра. въ. кѕ днь
Нахва. Сла. Гла. в. Дамаетъ правага рече

ловѣшан. земенѣ имѣ бѣшѣ паѳилѡвѣ. ѡка
ждете цѣтохристовѡга дѣлѧ цѣла пѣснѣ
цѣлѹѣсте ѹдобнѡжїенга вонг шѣка. вели
ѳтвѣстенѣ гѣшѣгнѣ владычѣнѣ ѹчѣнїю послѣ
дѡвалѣсѣ нѣбѣзѧщѣнны имѡ прѣдана прѣте
рѣтѣлѣсѣ лѣстѣныа гнѣвы разорѧшилѣсѣ
нашѡ нѣчистым плотѣю свою прѣдалѣсѣ за
любовѣ создавшаго весь надѣ ны разорила
шѣа ѣкѡга паче весь посрами ѣа ѹтаѣла шѣа
ѣкѡнчѣвѣщѧта видѣю принесѣна тѣкмѣ вѣдка
ѣбѣхѡдѧщѣ гѣспода своѥго сѣкрышѣнїими
ѣлами милѣа сѣпа сѣпотѣрпѣ христова сѣпа
сѣпѣа дѣшамъ нашѣма. : Ѵнѣнѣ. дня.

Нацѣлованїи сѣтаго ѳбѣда. Слава. Ѵнѣнѣ. Глѣ.

Ѹ Ѹрадѣте вѣрѣны и хо ѹтвѣрженѣ прѣдѣ
тѣ прѣдѣнѣца сѣставима и вопѣѣ вѣсѣлѧ
памѧте сѣта сѣтоѣца гѣоргїа наша прѣсѣк
шаѣте вѣрѣны ихо нѣтѣнѣ сѣрдѣца довѣдѣте

лѣ лѡгчами пѣшѣкшаѣщѣ тѣкмѣже ѣдинамы
сѣно косновѣщѣ ѣцѣлѡ радѹѣсѧ коѣнѣ нѣбѣсна
гѡца христа. радѹѣсѧ вѣсѣкѣ тѣлѧга зара
нѣдѣстѣна радѹѣсѧ. вѣсѣ сѣкѣтлыи всѣче
сѣтѣна дары всѣкланѣнны. всѣхѡ царѧ христа.
бога нашѣга ѹмалѣ ѹзкавнтѣсѧ ѣтѣвлазнѡ
дѣнѣкола. нѣпа а сѣтѣ дх. ша наша ..
Ѵнѣ. вѣчѣрѣ. гла. Д. Пѣ ѣдѣте вѣрѣны
ихо сѣбѡри пѣндѣктѣ прѣдѣнѣцѣ сѣставѣлѣ
нѣѡ пѣснѣ тѣлѧ памѧте сѣтѣсѣтоноѣца гѣ
ѣргїа наша пѣшѣкшаѣте вѣрѣны ихо нѣкѣ
дѣмѡ сѣрдѣца. довѣдѣте мнѣ ѣдѣнѣмѹ мѹдрѣно вѣсѣлѧщѣ
ѣцѣлѡ радѹѣсѧ коѣнѣ вѣлѣѣѣга царѧ хри
ста радѹѣсѧ вѣсѣкѣ тѣлѧга похвалѹѣтѣ ра
дѹѣсѧ вѣсѣкѣ тѣлѣ ѣпрѣвогатѣ ѣнасо пре
блажѣнѣ вѣсѣхѡ царѧ христа бога нашѣго мѡли
ѹзкавнтѣсѧ ѣтѣвлазнѡ лѣѣтѣка га нѣ

ѕтїѧ а҃ѳ҃ша мо нашимѡ. в҃ѳ҃. а҃ѳ҃ша мо нашимѡ

кѧ҃ѳ҃ша мо нашимѡ. Стаго мнїка савы стра

тилата. Наг҃ласовахъ. слы҃. їннѣ. кѳ҃. гла҃. ѧ҃. Ѡдоленїе дха ѕтаго. Ѕѣлѣ-

ѹгнца йпастыраѳа. Слава. гла҃. ѧ҃.

Ѹ видѣте мученика дѣвецы вси денесе пѣ

снеми почтема хрїстова ѕтаго стопѣрпеца

савы ѕтїѧ. Демѣтїана главы иставиво

нищетеши себе бѣсѣмїе вѣры не навидѣвша мч

ченїе всечестѣне насл҃дници проповѣдавохи

ѕтаго нашего предѣ царема и ѹчителема

тогѡ пѣсповѣдавша пѣснѣ хрїстовы вѣрѡ и

ѕнѡ пѣсповѣдавше погнѣвша пѣсѣмїл. ѕѣпѣ

мѣ. непѣстѣ не милїса не пѣстѣдавшїи

ѕтыѧ. Замїна всесѣмїса нрахѣ пѣлѣбива

га цава нашего всесѣмѡ. Памѧтїѧ ѕтыѧ мч

радїма ирїнїса ѕтѣѕѣса. а сѣгнѣ

ка.

Ѕтоиже днь памѧ прѣбнаго ѻца нашего

алексанадра ѻшевѣнаго нарѳ пѡснаго. по

Наѳлѣщѣи. Цѣѕе. Наг҃ласовахъ. слава. гла҃. и.

Ѕвѣчестѣнаѧ и чюдотворнаѧ раса и дѣтѧжелѣи

те трѣдолюбїѣ нѣва трѣтїѣлѣтїѣ алексса

ндре ѕтѣчена шѧ нѣцѣлѣнна ѡ подава е ши

пѣхождѧщїмати свѣтѣго. и дѡшевѣны а ѕтѣ

ѕтїи нѣцѣлѣеши полѣпѣѣса вѣщїса побѣѕѣда

еши тѣлѣ. нѣтлѣвѣѣ чюдеѕы ѡдивлѧеши

радѣстно ѕтѣсѣдаѧ вопїемѡ тивогѡ блѧженне

и подобѣне ѕтѣчена шѧ александре милїхрїста

бога. еплѣтїдаша наша и мнѣши даровати

велїю милѡсть. Налитїи. слава. гла҃. ѕ.

Ѹ видѣте. денесе боголюбивое иноѕ. иноѕ

ѣтво пѣламѣеще пѣтѣна и дохъ вныа цвѣты

свѣселаго ѕтцаг пѣнесемо сашко ѣстѣнаг. ино

чѣскомѹ дѹсѣшенїю и вѣсѣмѡ пѣподобнымѡ са

мѣте. ля вѣцемо хвалаще радуїса. ѣѕѣпѣ

Заѣнов сокрѣтила повѣдыи покрѣстиг инаѣ
мнѡѣствѣ радоуиѣа гѣдоу нашемоу по
хвала поутвѣрѣение прѣкмѣрѣнымо при
тѣкающи ватинов нѣкѣтлив цѣлованиѣ нѣ
лицѣмо вогѣѣѣѣо цѣлованиѣ нѣбоѧ ѧ хотѣ
ниѣ привѡдиши тѣмѧѣ тѣѣтноѣтии пама
тѣ ѧнгѣломоговѣѣинаѣ нѣвлѣтоѣ цѣѣтан
мь ракоу радоѣтно цѣлоуѣщѣ оушимаи ѣчи
ма приѣѣлающѣѣа здравѣ при ѣѣщѣ ѣтче
алѣѯѣа ндре непрѣѣи нама боѧиѣа чѣлѣвѣкоѣ
лѣбиа оудоуѣтии молитвамитвоими свѧ
тѣ имирѣ всѣмоу ѣѣми дѣние ндвѣша
мо нашимо вѣлиа милоѣть. Настоѧщѣѣ.
Гл҃. Й. Нашомно ѯѣѣтво наѣтавниѣа
тоучитѣль ѣтѣчѣнаше а а а лѣѯѣандре
тѣбѣ во поутѣ соущии правыи ходитиваки
цр҃ѵа дѣхомь бларѣ нѣѣи гашохрѣѣтоки работа
лѣѣи нѣмѧнѣ цѣлѣчилѣѣи силоу ѧнгѣлома
собѣѣѣдниѣ нѣвлѣтымо ѣипѣтаѣтѣние
и прѣподобѣнымо ѣанѣмь ѧѣ милѣѣѣ гоѣпо
дѣви помиловатиѣѧ доушамо нашимо ..

По. нмь. Ѱ. амь. Стѣ. гл҃. шѣѣтой.
Уриѣѣте людиѣ вогѣѣдо нашѣго нѣвѣѣ гѣ
дѣѣтии дѣлоу пойѣѣ ѣѣмоитоуѣ нашемоу во
пиѣщѣ радоуиѣа пѣѣѣѣ тѣлы и ѣѣталѣ пѣѣѣѣ
цѣлѣ нашѣ чѣдѣѣы ѣвѣми радоуиѣа здѣѣѣ
штоуга вѣѣмнашѣѣѣѣных ѣѣтѣнахь пѣѣѣѣ
цѣлѣнашѣ мѣлѣ гѣѣховнаго и здѣлѣ ѣ нщѣ
ѣтѣи нѣбѣѣномоу ѣподобѣлѣ молитвами ѣѣ
ими. Нахвалѣте. Глѣ҃. Гл҃. Й

Прѣи дѣте вѣѣѣѣвѣриѣѣа нарѣди нашѣго
гѣда моуѧѣѣе ѧѣѣ бѣѣлюбныѣа ндѣвѣщѣю
младѣнѣцъ ипѣѣгѣдѣ шѣолнѣи вѣѣи нѣщы
ѣвѧщѣннии нѣѣ и ѣлѣѣѣти нѣщы ни
нашѣна ндѣ прѣѣтыхолюдѣи возвѣѣлимѣдвѣ
ѣитѣлѣ праѣдницѣ ноблагочѣѣтвѣца бла

ѧ̈ннаго александра и многоцѣлебныа его мо
щи цѣлителныа любезно цѣловы зѣлѣщеиа цѣ
лбы пѣснемѣи похвалами отъ дѣла вѣнчаще
радоуица славне небесны и чѣлцѣкыче земны
ангеле и дроуга христа цѣлителице радоуица
тишевкангельскаго мл гласоу послѣдоваль. сеи ка
спѣшаль. сеи кстлѣнных. мѣсто нетлѣкнѣна
и прошель сеи цѣлилы всѣлѣ. цѣлѣкныа
славы хрестоу ра а а а доуица
ра пѣлѣ славно мл подвала поутвержение
радоуица цѣлѣчествоу прѣвыкшы и свѣтѣ
лниче и мѣлитвѣниче и дроугшихо нашихо.

Ке Стаго и прехвалнаго апла тѣмѣѣта маѳа.
Нагдивозвахъ. глава. гла. ѕ.

У тки и здѣлаем благо дате вѣстникъ ма
ѳѣо апостале и ѣзыкѣ пастыре христовы
церкви вѣл. славѣсныа свѣща вселѣнѣи
вотѣшителю единомоу сотщенаго единомоудрѣ.

инникъ. гла. настн. слава. гла. и

У ридѣте небесѣнаго дѣчѣника проповѣдени
ца нѣкаѳѣнника евангельска го пѣсненыи
ми нѣкни маѳѣа вѣпиѳхвалимо тогобо вѣнца
сиа мыслѣнаго рая доброцѣвѣныа нивы нѣбе
сными тварьми напаѳа. и плодоносѣныа
напаѳа христоу богоу подаваше мл всѣмомо
ми литваго цѣлѣнѣе и прѣсвѣтѣе цѣлѣнѣе и вѣлию
милость. наѳг. нагда. слг. гла. ѕ.

П ремѣдры иловче. пѣса. ѡ. ѳѣ. дньнастн.
слава. гла. ѕ. ѳа послѣдитель словъ. пѣса.
ѡ. вѣ. ѕ. днь. Стаго сщенномѣнка васѣлиа ѯѕ
епа амасѣискаго. Нагдивозвахъ. сла. инни
кѡ. гла. ѳ. И жѣтва нетлѣнѣстнмаго. Ѳрѣтьи.
ѹченца и пастыра та. Ѣ тѣи же днь памѧть
иже вотѣхъ ѡц нашего ѣтѣвана ѣпа
пермскаго. нагдивозвахъ. слава. гла. ѕ.

У ремоудрѣ стнтвои цѣлива задоумѣнаѣ всѣ нѣдо

лѣ сѣтии славнѣ пѣлие а̀гдѣ вѣнчашася нѣкако свѣ
тѣйшаго вѣнцо̀ гаше безцѣнѣйшаго и плева̀ше нѣ
бѣ̀ сѧ попавъ дѣлама̀ хр҃ѣ сто̀ и тѣдѣ̀ша вѣкоѣ
ваше ѥ҆гоже мили пре_ мог дѣсте ѳа̀не спасти
сѧ кѣсѣма_ нѧ҆ѣ҆ва̀щѣнное тѣло̀ ѥ҆го тѣржество
свѣршающѣ нѣкако ѥ҆ди҃ство ѥ҆ди҃ство всѣчестѣнаго
памѧтѣ҆ка҆ . Нагдѣи . слава . гла҃ . в҃ .

Ѯ постоле ѥ҆ги всѧ наоучилѣ ѥ҆си прѣвати кѣто
ищет ѥ҆дино сѣщѣнаго вѣдѣно боже ѥ҆сто тѣлѣ
тавѣ ѥ҆си гло҃ дха҃ вѣнца ѻ҆тца прѣвни тѣла а
постоломо нѣвагѣнтѣлѣмо ѥ҆дѣнодшѣ пѣва по
дѣлаѣ҆ почитающе ѻ҆блажѣмо и молимсѧ
мо_ ли ѥ҆ пластѣсѧ вѣсѣмо нѧ҆ѣ҆ва̀щѣнного
памѧтѣ҆ тѣшѣ почитающѣ молѣ҆ . Нагдѣи . гла҃ .

бѣво гла҃ . ѕ҃ . Пѣлѣмаг дѣвѣти ѥ҆ѣпѣвѣ̀ѣ бѣ҆ко ѣкати
тѣль ѥ҆тѣване сѣрдѣца ѣпѣрены ѣхо людии а҆гѣ
ничѣмь ѥ҆вѣимь прѣѣпастѣлиѣѣи благочѣстѣиаѣ
ма нагава тѣмѣрѣе тавѣ ѥ҆ги҃ѣлѣ тѣла пре

ди

мѹдра дѣстолѣпѣно подо стоѧнѣ ѣпѣѣ ѻ҆бла
ѧѣмо и молимсѧ молѣѧ хр҃ѣстови ѥ҆мо҆ѣ
ѣтогонѣсти погыбитисѧ ѥ҆ѣи ѣ҆збавитисѧ ѣтна
вѣ҆то цѣлѧющѣ нѣпастисѧ дѹшамо нашѣмо.

По҃ . н҃ . мѣ҃ . ѱ҃ . ѧмѣ҃ . ѥ҆тра҃ . гла҃ . ѕ҃ .

Премы́дрости твоеи҆ . писа҃ . Нагдѣи возва́хъ
нахѹа҃ . Слава҃ . гла҃ . в҃ . Пѣ҆ѣ҆ѣтѣныѣ
благочѣстѣно ѣоше дѹшеѣ ново прѣѣвѣщѣнии
ѣва҆щѣнныѣ ѣѣборѣ пѣалмы и пѣѣнѣѣми до
стѣиного чѣсте ѣаѣоштещѣ и благодатѣго во
здаѣщѣ нѣ҆ѣ҆ѣ дѹховнѣ наѣѣѣщѣнѣѣ пѣѣи
ѻбытѣе породивша҆ѣмѹ и҆ѣтины наѣвѣто
пѣи҆звѣдоша҆ѣ҆ мог попи ѥ҆моглаголѧщѣ господи
молитвами тво҆ѣ҆ѣ҆ѣ

ки Крстобо. На крстѣ ꙗко оузрѣ. Стыхъ апл҃ъ
и ꙗкона и сосипатра и стыхъ мнчкъ маѯи
ма дады и кинти лиꙗна. На гдⷭ҇и возвахъ
Слава. Іннѣ. Бо. Гла. а. В сепѣтаꙗ влчце

кд Крстобо. Своего агньца. Стыхъ мнчкъ.
Дти иже в кизѣ и пребнаго оца нашего мемно.
На гдⷭ҇и возвахъ. Слава. Іннѣ. Бо. Плат приеш.

а Крстобо. Тꙗ пригвождена. Стаго и прехвална
апⷭ҇а и ꙗкова брата Іоанна бго слова. На гдⷭ҇и возвахъ
Слава. Попечати. Пріидѣте нбнаго оучениꙗ
Писан. Сегоже мца. въ. ісе. днь. Сеи постарин.
Гла. и. Первие прехвалене бого и обсаненаꙗ
двое надесꙗтица с смерте мечемо и то и рода
оучителꙗ ради претерпѣлиеси первие чашоу е
го ꙗкоже убѣщасꙗ и спилоеси тѣме и царе
ствиꙗтꙗ наслѣдника приꙗто человѣко
любече со оужикою молꙗщеисꙗ и доушахо на
шихо. Іннѣ. Пра. Настиж. Слава. Гла. а.

Христови послѣдовалиеси и ꙗкове апостоле и ми
ра небреглоеси и того оучению всокровищи сво
еме скрыво ꙗвисꙗ апостоле тѣме быво воꙗ
зыцѣхо и тѣхо лестию и стра стеми и мра
ченыꙗ доуша заповѣдми спасовыми просвѣ
тилиеси вѣровати вотроицоу едино сощеноуго.
На хвалитехъ. Слава. Гла. ѕ. Премудрыи
ловче. Писан. ѡ. въ. ні. днь. На стихъ.
Слава. ѕ. Ꙗкослꙋ
жите. Писан.
ѡ. въ. ѕ.
днь. Іннѣ
праздни
ку.

Ѡ житіи преподобнаго

ієремиꙗ .Ч. игумена. сла. ины. сла. й.
Кирилловскіе. ѵ. тетрад. 6. е. началное. ла.
Ѹмо пречистыи и ѧтные тихо испалнѧете
повелѣнные владычне. вамъ бо сказаса гдѣ почи
ливете духовнаты проповѣствуѧ богодѣшд
бога видѣвшаго вождд. следомо учителд пророка
мо ѹдобрение неремиꙗ. мнимъ хрестиꙗнъ бог
ство неизмѣннаго рива ѥтрастеи избавитиидг
шд наша. Ѹтвержденіе преподавленіе прпбнаг
го ѻц̃а нашего игѹмена павнатиꙗ. боро
вскаго чюдотворца. Навелицыи. пче.
Нагдѣ иводѣахъ. сла. гла. S. И жены бѣдѹ
ющи. пиа. сѣнта. въ. ѕ. дь. Наливтиꙗ.
слава. гла. S. Ѡ тебе прѣподобнѣе павнатие
паче тыненыи ѹбыво жителя нѧземныи шестви

во плѣтѣ ѹдобрѣвшаго тѣла свое. посто ме ибдѣни
еме и творѧды заповѣди. и на гдѣ ѹтѣ пребывши
вмолитвахъ. ѹмовенно возвода ѹ небе сномь
царетвиꙗ иныих ѹангелы водвороженна
вовсѣте единосѹщныа троица тѣмже и нас
молися чловѣколюбцоу богоу сохранитиса на
мо ѹтебе тои лаврѣвшаго. непоколебитиса дерна
го стоꙗнии. подене стѣнѣшнаго сѹдищаго
ствиа тщо или молитвами свами. не ищезва
лещете. рещемо радоватиса. сиѧтилничестино
ревнителыи вождо. подражателю. и наслѣдно
ѹже стѣмо радоватиса. стѣдно радетелю похва
ла. и ѹтвержденіе. и щедмо вѣрнымо бла
годѣтишное пристанище. и чюдесе. боля
шимъ вогнѣхъ. и на боже ственнаѣтѣхъ. во
збыша рачение тѣмже. пче стѣнаго тиꙗ
ѹангелома. говѣина. и ѹ ѕ. ѹ ѕ. ѹ ѕ.

человѣколюбива. по сихъ пролиютиткани мнѣ
богат молитвами и миромъ мира даровати идъ
шимо нашимо великомилость. Инѣ. Пра.
Настѣ. слава. гла. и. И ноеминогрѣшна
Пна. сѣта. въ. къ. днь. по. нѣ. мъ. Ѵ Дамъ
стѣ. сла. гла. ѕ. Прѣбене отѣ вошедемъ
сѣ. къ. ісѣ. днь. Нахѣ. слава. гла. а.
Ѵ Ѵ ѣ подобенѣ цѣтче прехвалѣне житие благо
чѣстна. надѣмли сѣверошика лютѣве лучами
пешѣтшемо инаповѣдѣ шимо свѣтилниче
прѣсвѣтлыи пѣвило добродѣтели издрѣ
но смирѣнѣемъ. бдѣнѣе молитвог плачевь
нѣлице мѣсенаг стяжалиесѣ тѣмѣяѣ ісѣ
нѣсти боже ственаго жития тодѣго лицѣ со
вѣщат пѣ. сѣи. инѣ чѣ ствог шихо цѣтче пѣ
пода. вѣне хонѣстабѣ мѣли. сосѣвшѣнѣль ш
ставлѣнѣе подати пѣздѣног нашимо любѣвнѣ
памате твоѣ. И жѣвотыхъ отца нашѣго ѣво
наѣа

л и

великаго архиепа алеѣандрѣйскаго. Настѣ
водахъ. слава. гла. ѣ. Дѣва сталвоспѣмъ
инѣ. дню. Настѣ. слава. гла. г. Паши
намъ златочнаѣрѣца. и нѣ. дню. Наѣг.
Настѣ. слава. гла. г. съ елѣйное оуѣсѣшѣнѣе
стѣлемъ. Мѣсяцы генвара. ѣі. днь.
Въ той же днь пренесѣнѣе мощей стѣго
мѣнѣ гѣнадѣя рѣсѣи ѡ бого брат попло
ти борѣса и глѣба нарѣчѣных вострѣмъ
крещѣнѣи рома йдѣ. Навелицѣй
цѣче. Нагдивозвахъ. слава. гла. шестой.
Пойдѣте лицо составляюще возвеличимочто
творецаг пѣредложено по естѣ. да ваше нѣвѣ
тла. самогченѣи вѣ нѣчавошѣя. и собѣ плотны
ми тѣлицы пѣредстоящѣе. молѣте оубо
рѣти мира. и пастѣ дождя наша. Налитѣи.
слава. гла. ѣ. Радостно вѣси пѣздѣног нимъ
дѣнѣсе памате великомочѣнѣко пѣвѣнѣеми и

л д

пѣнми прославляюща спаса христа на зе
мли оудивившемоу святыя своя чюдесы
и различными исцѣлении. Ко ниможе во
зывающе радостено рецемо радоуиспеся
яко благодате при и моша настрастиря
зличеныя радоуитася яко кровию своею
воселишася вовѣченоую жизне радоуитася
скории послоушателие соущимь воскорбѣхо
и что напасте и избавляютѣ и течествова
ше бого приятели борисе сиглѣбоме моли
теся господеви помилова ти доуша наша.
Настиж. Слава. Гла. ѕ. Придѣте восхва
лимо чюдотворецоу и моученикоу выбо за
конено страдовоше побѣдисте соупротиве
на говрага и нынѣ свѣтело оукрашена
предостоите христоу радоующеся тѣме
и мы пѣснеми памяте ваю весело любо
вию похвалимо вопиюще радоуитася вселе

нынѣ свѣтело

ннѣ и застоу пеника и поборе ника на враги
радоуитася врача болящиимо и бѣсомо
прогонителя радоуитася и любезная
верста брата прекрасенаю борисе славеный и
глѣбе чюдеными любимая христови заны
молящи святоую трьицоу оумирити ми
ра и спасти доуша наша. По н мѣ. Ѱалмѣ.
с тра. Гла. ѕ. Денесе оубо сошедошеся мно
го состояния церко веное пѣснеми хва
ляще хвалами достоинаго ревнителя ве
ликомоу константиноу самодержца вла
димира повиноу воша багряницоу царествия
христова и люди своя присвѣтиво благости
емѣ и то негоже двѣ свѣтеле произыдо
ста бо рисе соглѣбоме и хоже нетерпя
богомерскии брато ненавистникѣ и роу
жиемь тѣх. Закалаетѣ но молитва
ми боже твоихо оугодьнико спаси доу
ша наша.

Нахва. слава. гла. ѕ. Денесе праздено
любены ихо собори радостенымо лицемо
и чистымо сердецемо доуховены и лико со
ставимо невкимвалѣхо и юдескихо ново
арганѣхо и юдеискихо ново арганѣхо латы
нскихо новсокроушени и доушѣ и сердецѣ
нашихѣ похвалѧюши христа истинена
го бога нашего прославлѧюшаго свѧтыѧ
своѧ доблѧго давыда сро манемо и хоже
чюдотворнаго и многоцѣбнаго раковы и бсто
ѧще любезно и блобы за емо глаголюще раду
итасѧ ѧко христовы заповѣди по и бра
зоу сублюдоше радоуитасѧ ѧко христово
смирение воспри и моши никакоже сопро
тиви стасѧ братоу и врагоу немилости
вено оубивающемоу тѣлеса ваша ра доу
итесѧ ѧко людико истиннѣ и наставлѧю
ще вѣре романе пречюдне и незлыбиведа

выде и течествоуси пресвѣтели и свѣти
лницы и молитвеницы дерзновении и доу
шахо нашихо. По печатномоу оуставоу. Нагди
возвахъ. слава. гла. шестой. Денесе собори
вѣрены ихо свѣтело радоуютесѧ доуховены
бо лико составлеше и памѧти праведнико
свѧтоую двоицоу благовѣрены хо великихо
кнѧзей славенаго бориса и глѣба при сно па
мѧтенаго свѧто лѣпно ликоствоу имо дене
се веселиеме прославимо господа прославлешаго
свѧтыѧ своѧ оугоденики денесе кланѧю
щесѧ чюдено сны мо ихо гробомои велегласно
возопиемо имо радоуитасѧ дроуга господе
нѧ радоуитасѧ иже свои и бразо невредимо
сохраниша ра доуитасѧ ѧко заповѣди го
споденѧ поевангелию оубиение при моша
и тбезбожанаго и ишкаѧннаго брата свѧто
полка его же по оубиении тѣлеси столпо и гне

но вашисѧ надъ тѣлеси вашими мы же вѣре
но вамъ вопиемо радуитѣсѧ цвѣты бла
говонныѧ нетлѣнна нєвѣ вадаємаѧ ра
дуитѣсѧ расцвѣтаѧ похвало непрестанно но
литвѣ завѣсѣмнѣи христобогъ испрси
ѣтыи боѧнии матєви помилованіи исхода
нити гладо свои илюди иѣса глады иѣсѣкш
тоносєнаго вашегопамяте праздноващимо
непа ѣти дог ѡ ша а а наша ·

Г

Ст҃ыхъ мнихъ тимовѣа имавры · Нагдивѡ
глава · ѳннѣ · дня · Ѕ҃ стоиже днь престав
леніе прп҃бнаго ѻц҃а нашего ѳеодосіѧ
ѻбщемв житіи начальниѧ ѻбители
печерскіѧ · Нама · Пече · глава · гл҃ · в ·
Прп҃бне отецъмлад · ѳннѣ · праздникъ · Настиѧ
глава · ѳннѣ · бо҃ · гл҃ · в · Ꙗ владычице вла
гаѧ · ѥвангєліе свѣтѣ и свѣдоволство · здѣ и цѣлы
наг своемог дошедшѧ бывомак · водителѧ

ѧшедши ти рабы своѧ · Навелицѣи · Пече
Нагдивозбахъ · Глава · гл҃ · и · Прп҃бнѣиши
тецемоѧ вѣри почєстенєи памяти отца
нашего ѳеодосіѧ сѣпка · и того на сти ѕванне
свышѣ пѣнїмо и отвнєвєи благодарение и да
рипри и мо тѣлѣ быво христолюбивыи ма
ѕнадѣмо наставителѣ правы тавѣры вѣль
можамо твєрдоє ѕастарѣлѣние непры мо
нашѣпщеце милосєрдыи вдавца можемо го
тѣлоє ѕастарѣлѣние сподѣа щи и мо отъ
шѣние нищи имо сопровѣще мнѣше єгѡлог
желѣзнаг лѣствица водводящи нанебѣ
нєбєсноѧ вєсємоще цѣнємог пѣнтѣшнаго щи
мо тапанєточѣнїѣ пѣсно тѣлєсѣ шнаводы
ѣтаѧ инаѣ рѡ · ина а а а а а
со о а ынъ · с наго рѡ · и и и
и и и и на со о о сподоби
вошєѣнти христебогъ павелице и твоѣими
лѣсти ·

йнѣ. праздникъ. Налитіи. слава. гла. ѕ.
И ѧзеро ѡбогатѡсобѣ. Настѣ. слава. гла. ѕ.
Прѣбне ѡче вакиѳемлѧ. по. н. мѣ. ѵ аминь.
с тра. гла. ѕ. Ѡ теченіѧ дабе ѡт пастни
ѡмо ѡтшествіе нетлѣнна чтодеса. ипо богат
молитвеника непостыдена сѡше дашесапа
здено любецы пѣснеными похвалами ко
еѡи моглаголюще радуйса иначескаго ѧи
тиа правило ицвѣтѡ ангелескіи ипечате
ѡдѣтенага радуйса свѣтлѣніче ве
сеѣтлыи цѣлаѧ иѳсалог добродѣтеле
свѣтлостелми радуйса вобѣдаха вели
ціи ѡтшители итѣла. предо стогащи
и мо ты ѧгва вседосне непрестаи моля
хѣ ристог бога истадѣ твоеме ивсѣхо вѣрно
почитающихо весчестенаетіи ѹспѣніе.
Нахва. слава. гла. и. Инамноѧжестка.
сента. вѣ. тее. днь. і нѣ. Праздникъ

с тыа мницы пелагіи. На гдинвозвахъ. слава.
йнѣ. дню. с тыа мницы ирины. На гдинво
слава. інѣ. дню. с тагопевнаго йова. сла.
йнѣ. дню. Ѹ споминание йже нанѣсинаѣль
шагося. тнаго цѣта костѣмъ градѣ йерли ипа
с тагомницаѳанасіа. На гдинвозвахъ. слава.
гла. и. Ѹ вѣдѣтстиша нѣбеса славог твоего
еѡди стрѣшенное цѣсета твоего знамение и
земла весь ста хм. послания мытесла
вославящие благодарно тебѣ вопие мо богосы
бе стрѣстѣно плотию постра дати здыколеня
присната спасилади ѧзыческаѧ своего герѡвима.

Въ той ѧкеднь пама прѣбнаго ѡца нашѣ
анѳонїа печерскаго йже вкіевѣ.

На малѣи. Пече. На гдинвозвахъ. слава. сла.
Ленѣстѣга ѧвленіина гаѳоже новаго ѧвѡа а ма
пресѣленнаѧта прѣславна цѣтче при и моши ва
дуйтеса итечествоѧ твое блаженне сѣмѣите

лятаимоуще зелавеселитеся пеще ражево
неиже подвизася и тебѣ красоуется пресвѣ
тлыиже градъ киевъ вопамятетвою торже
ствоующе воспѣваете тебе дарива вошаго
стѣноуси неразоримоу и столп. непокилеби
мъ имоуще мыже чадатвоятво имо пове
лѣниемь наставляеми инынѣ преславеное
твое оуспение празденоующе молимося мо
ли спастися доушамонашимо. Настиж
слава. Гла. в. Храмопречестено божиа ма
тери якоже самата восхотѣ воздвиглоеси
и тамомножество оученико собравовонемево
спѣвати владычицоу богородицоу еюже мо
ли молимося преподобне антоние неиста
вити якоже ибѣщася священноети стадо
избавляти испасати и топритивеныихо
нршествия дате бе веси якочадолюбива и те
ца пѣснеми непрестанно почитаемо проса

ще и то христа прияти тобою велию мило
сть. На велицѣи. Печер. На гдиво звахъ.
Слава. Гла. ѕ. Же стокое твое житие
и троуды иже по бозѣ яко позно но бысте и тцы
святыми святыя гора тогда божественны
мо промышлениеме паки коитествоуси по
сылаемо бываеши и дичадо глаголюще яко
да и тамо тобою невѣдоущимь бого позна
етеся и то доуже пришедо преподобене
антоние и то чество еи присвѣтил. еси
и чино началенико и ноко мо было еси тѣхо
моножество ихристови привелиеси тѣ
меже и насо иже пресвѣтелое твое оуспение
почитающихо моли сохранитися и то враг.
ненавѣтованнымо и спастися доушамона
шимо. На литіи. Слава. Гла. ѕ.
Велико дерзновение и вѣроу яже ко богоустя
жал. еси преподобене антоние про рукоу боге

де и ноу подобася роуномо и скоушающе по
бѣдоу такоже и ты пречюдене рисоюго восхотѣ
лиеси оувѣдати гдѣ мѣсто оугоденое есте вла
дычицы и царицы тѣмеже реклоеси аще
и брѣтох. благо дате предо тобою да боудете
повеси земли роса на мѣсте и дѣже благо и
зволиши храмоу быти соудца да боудете и
паки да боудете на томо мѣсте роса и сия
и боя. и тче полоучил. еси тѣмеже и пречесте
но храмо матери божии и сновалиеси с него
же молися христови. спастися доушамо на
шимо. И нн҃ѣ. Праздникъ. На стихѣ. Слава.
Гла. шестои. Дивно прошение и вѣра превели
ка юже сотяжалиеси преподобне антоние
пророкоубо или подобася и нбо молитвою
и гнесонебесе соведе яко да оувѣрите ся колѣ
ноу валова покланяющеся такоже и ты пре
подобене помоливося и гнесонебесо сведе по

гадении и цыщение мѣстоу и дѣже пре
славены и храмовладычицы богородицы хо
тяще воздвигноутися тѣмеже тя яко
сожителя преподобенымо и прорцкомо ревни
теля постоинствоу оублажающе молимо
ся милися христови. спастися доушамо
нашимо. И нн҃ѣ. Праздникъ. По. н҃ мѣ
Ѱалмѣ. Стра. Гла. ѕ. Же стокое твоеж
писа. На гдиво звахѣ. На хва. Слава. Гла. и.
Отечество свое блаженне антоние и стави
во иво и лное странество господа ради при
ялоеси троуды и долгаго поути шествие
жаждоу и гладо стоуденеже и зной христа
ради претерпѣлоеси тѣмеже и слышиши
благии рабе вѣрены и вонидево радосте го
спода своего егоже гласа и намо оуслышати
и тчемилися да всегда памяте твою любо
вию оублажаемо. И нн҃ѣ. Бг҃о. Стаго апла Іеѵли

ста

Ѡ҃ Ѡ҃ннаѵгѡслова ѷпрѣснаго ѻц҃а нашегѡ а҃рсенна
великаго. Нам҃а. пѣче. Нагдивозва҃хъ. слава.
гл҃а. к҃. А҃ пламькерѳвнаго бгословца тебѣ. Ѳнѷнѣ.
дн҃ь. Наве҃. пѣче. Нагдивозва҃хъ. слава. гл҃а.
с҃ Нагрѡмова. Ѳнѷнѣ. дн҃ь. Налитїи. слава. гл҃а.
Ѡ҃ Ѡ҃злѣгонаперевѡучителяѳ҃а. Ѳнѷнѣ. Праздникъ.
Настѵ҃. слава. гл҃а. ѕ҃. Ѡ҃плехвъ. Ѳнѷнѣ. гр҃а.
По. Н҃. мъ. Ѱ҃алмъ. с҃тѣ҃. гл҃а. к҃. Бгословле
двѣстѵпнѵче. Нахва. слава. гл҃а. и҃. Евангеліе
лїсте Ѡ҃ѳа҃нне. пса҃. сѣнта҃. къ. їѕ҃. дн҃ь.
Г҃рѣбномѵварѣнїи. слава. гл҃а. є҃. Г҃рїснеѡте
слатѵлина сна ѡ҃слышавъ. пса҃. сѣнта҃.
къ. ѳі҃. ѕ҃. Стаго прѡрка їсаіа їстаго мнїка
христовора. Нагдивозва҃хъ. слава. Ѳнѷнѣ.
к҃ѳ҃. Ѡ҃ тойжеднь пренесѣніе чтныхъ
мощеи, їѩже востыхъ ѻц҃а нашегѡ нїкѡлы.
Нам҃а. пѣче. слава. гл҃а. ѕ҃. Г҃ремѡудесы
литїйными глаголы деѣвле ѡ҃ластѣстии нарне

ны

нашестїтелѧ посѣдѣце ѡчеѧѳѣно бѣша ѵтво
бога соборне ѡдрѡнитесѧ нынѣѩе вопѣне
сѣніе чѣстныхъ ихѡ мощеи тѡа ихѡ попрѣлно
гѡр нечистїи дѹси ѵтигѡнимїи бывѧгѡ
тѣ тѣмже весѣтѡи праздѣнніѡ свершѣ
шесѧ нчестныѧмѡ мощемѡ твоимѡ поспѣла
нашесѧ любовнаго христа прославлѧемъ
иѩтебѣ тако прѣславлѣшагѡ и молимсѧ
моли спастисѧ дѹшамѡ нашимѡ.. Настѵ҃.
слава. гл҃а. ѕ҃. Ѩзлиѩсѧ благода. пса҃.
Декабра. з҃. дн҃ь. Навелицѣи. пѣче. Нагдѵ
возва҃хъ. слава. гл҃а. ѕ҃. Свѧтителемъ
ѡ҃дѡбрѣніе. Налитїи. слава. гл҃а. ѕ҃.
Клагїи рабевѣре. Настѵ҃. слава. гл҃а. ѕ҃.
Ѵ҃ слѵжебнїи. пса҃. Декабра. къ. ѕ҃. дн҃ь.
Настѵ҃. И҃ на слава. гл҃а. ѕ҃. И҃ Ѳ҃ребла года
ти тѣдѣсѣ сонедѣсѣ пѣ и҃мѡ и҃ле сте идоле
сѣмѣ ѡбанчна. еѣи словесѣм. свѣймъ аѵхи

ерелимо боласа поставреніе всеблаженне
николае иперемо преподобены мироточиніе
ивраза дерзновеніе имѣти пибогомъ ини же
вѣрнаго илюбовію празднуючи честнаго
перенесеніе тѣлесе дне того люди спастисѧ
достойнѣйша. ☧ По. Н мѣ. ☧ Аллилк. стра.
Гла. Ѕ. Наслѣдиніе бжіи. Нахва. Сла.
Гла. Є. Востокѣ тебѣбого. Пита. Денабра.
вѣ. Дні. І нынѣ. Предпразднство. Стаго апла
монадилота. Нагдиковзахъ. слава. І нынѣ
бб. Гла. Ѳ. Стаго ещенномчника маркіана ибые
ирагеда. Нагдиковзахъ. слава. І нынѣ.
бб. Гла. А. Стаго єпископа єпіфанія єпа кипрыша
стаго германа архіепа константинаграда.
Нагдиковзахъ. слава. І нынѣ. бб. Гла. А.
Стыа мниці тамисиріи. Нагдиковзахъ
слава. І нынѣ. бб. Гла. А. Стаго мниса ийси
дора. бб. Гла. А. Вторыяжде престависе

стаго ипрвнаго исидора харади юродиваго
ростовскаго чюдотворца. Нагдиковзахъ.
слава. Гла. а. Ижитіе. Доброславна
вошедшаго изкраю соблагодшемо непорочено
ивлагиге еплотныа терпѣніемъ своимъ по
правшемоу возложисѧ начестны иверхо по
бѣденыи вѣнеце преквѣтело исторгсѧ вседе
ржителя бога егоже ради мира ищюще сотъ
внемь пребыдѣл. сеи тѣлесе свапда
тпоа ипіепаа душа наневеса востече радо
гасѧ праведныхъ жилище сретошата ве
селящесѧ инебесенаа селенія свѣтлоприга
ша блаженное же ихестное твоетѣло на
земли пребываетъ. неплѣнно вѣренымо
подкаа исцѣленіа тѣлиже вѣрого правого
ипѣплымь желаніемь свапдомагтигребог
припадающе богомагдре исидоре просимо и
еспросити охрнета боганашего гладкпо

емоу непоколебимоу ѥѣзмалтѣянѹ пребыти
цѣлованьство краѥ ихъ ѩпо́ганыихъ нашестиѧ
нцарю нашемоу дерѧкоу ѩпобѣдоу накраги
погмирение мнѣвши— непаѥние дѹшамо
нашима. Насти. Слава. Гла. в.
Ѩкѣштонечестиѧ вѣлаго тестие пришеды
и ѥкѣстоме радоумены имѧ цѣтбогатро
ѥкѣщен. бывъ ихъдне накидилиѥси цѣте
честное ѣедобоѧние ихъолгобилиеси истинноѹ
цѣроу хрѣстоѹ гдадарѣ нашего достигну
въ ѩнѣмьчѣстыим. инепорочнымь ѧкоти
ѥмь господеви оугодил. ѥси имнагиѧлаго
ди оудивил. ѥси— чюдесы богобладѣнней
ендоре нойны нѣ имѧ ѣ дерзновение ловла
дыцѣ хрѣстаѣбогоу милощиѩе вѣрою—
творащихъ всечестноу та тоуго памѧте
ипритѣкающихъ ѣоусердиемь ісцѣлоѣтво
вномоу прѣбогатоумоу идѣлѣ ѩтцамъ.

страстиѧ дѹшевныихъ вѣсоупѣ же ѩпѣбле
нныихъ ѩкаѳесныхъ ѣѣд. ѩщѣрѣѥи ѩслаѥпи
ѥдоушамо нашимо. По. н. пѣ. ѵамъ.
стра. гла. ѕ. Чловѣчѣколюбиѥ ѩкѣврѣне
рабѣ оугодничехрѣстова— совѣрши тѣлѣото
гопаинамо моудрѣдивныи кѹподѣспѣхосто
столпе поутвѣржение гдадогнашемоу ца
рѣствиѣ нарѣдѣние богобладѣнне ѩпдо
рѣ дерзновѣние имѣѣ ихрѣстоѣ богатна
шемоу— непрѣстаи милѣѥ ѣдоушахона
шихъ.. Нахва. Слава. Гла. и
Доблѣсти тво ихо— богомоудре цѣтече и
справлениа оутѣсниша вѣкрѣны ихосердеца
истово ѵгелышлако ѣѣзмѣрное твое смире
ние ицѣрпѣниѣ неѵдивитеса ѣѣре словѣ
сѣмо— цѣлостие ивѣѣдолюбие спортѣщии
мо милоѣтие ѣѣгѣѵащимоѣѣ дахо спобо
моу помощѣнию вдохнѣ ще ѣтвогѣщи
мо

благомѵ посѣщенїю поспѣшествовавшїимо бесѣдѣ
ѧ̀номѵ прехождениѥ всѧкого ѡ̀ставленїѧ предвар
ѧѥши дѣсто тогѡ̀дене недѣле иньнѣ недѣва
дѧ ѐмы мо вѣнцемь цѣломѹдїѧ ѡ̀творѧѥши всѣ
дрⷤжителѧ бога ѝ его̀же молѧ спасѣтисѧ
дѹшамо нашимо . Ѝногдѣ глѧ .

Дѣлести твоихѣ ѳ ѳ ѳ ѳ бѣгомѵ
дре шѣстве испра влѣнїѧ ѹ̀вѣдѣвшѧ ѡ̀тре
ны ихѳ сердеца шѣ ш во ѹ̀ѥльшѧ
ко бесмѣрѣно а а а ѥ ткое смѣрѣние
ѡ̀терпѣвшѧ недѣвитесѧ ѥ ѥ ѥ ѥ
ѥ ѥ ѥ ѥ

покровено во земли не тлѣнено ꙗви людемо
твоимо тѣме молѧсѧ непрестаи ихвалѧ
щихо и чтоущихо памѧте твоꙗ присѧщеста
вление грѣхово и спасение доушамо нашимо.
Іннѣ. бг҃о. настиж. слав. гла. ѕ. Изліѧсѧ
благть. писан. генвара. въ. а҃. днь. Іннѣ
праздникꙋ. по. н҃. мѣ. ѱалмѣ. стра.
гла. д҃. Ꙗко солнеце пресвѣтело е ро
пресвѣтелцо е е е е е е е
е е е е е е е е е е е е
е е. е е е е е присвѣщаеши
весю страноу роускоую тебѣ бо показа бо
го и тоюности святителю блаженне и
саие пастыря словесномоу своемоу ста
доу новоизбранны мо людемо иоукраси
л. еси всечюдне церковь божиꙗ матере
вонеиже и доныне лежат. честеныѧ твоѧ
мощи иже и моуть всебѣ исцѣлениѧ даро

благода ти святителю пречюдене твои
ми молитвами и пособиемо благочести
вы и царе наше побѣждаетъ по га а ныхо
полки тебе христосо вторце свѣтило показа
вристовсте и церкви ты похвала земли нашеи
и заступление тѣмже денесе празденоу
юще свѣтло памѧте твоꙗ в честеное ибрѣ
тение твое чюднаго ти тѣлеси вскоупѣже
и преславное пренесение пречестных ти мощеи
и молимтѧ святителю мир. мирови и
спроси и доушамо нашимо велию милость.
Нахвал. слава. гла. и. Святителю хри
стово церковное оутверже ние божестве
нымь преданиемь оучителю тебе ꙗко истин
наго пастыря христосо показа. л. есте но
воизбранномоу своемоу словесномоу стадоу
роускимо людемо ихоже и штсо блазноль
стиваго спаслоеси и оукрѣпил. еси и хобыти

во православии тѣмже и нынѣ молимо тя
и сане достоюдене молися богоу и спасоу
иже вѣрою празднующихъ пречестноую
памятетвою. Иноз нама. Святителю
христово божественымо преданиемо оучи
телю церковное оутвержение тебе яко и
стиннаго пастыря христос. показал. есте
новоизбранномоу своемоу словесеномоу ста
доу роушимо людемо ихоже и что соблазно
сопаслоеси и оукрѣпилиеси ихо быти во пра
вославии тѣмже и нынѣ молимо тя
и сане достоюдене молися богоу и спасоу
иже вѣрою празднующихо пречестеноую
памятетвою. В тойже дн҃ь оубиение
ст҃аго пр҃вн҃аго страстотерпца бл҃гов
рнаго цр҃вча димитрія оуглецкаго чю.
Навелицѣи. Пече. Нагд и возвахъ. Сла и.
Кто что земеныхо подостояниюо возможе

те твое моу величествоу хвалоу принести
всегда бо питаешися богови дѣниеме сва
тыя троицы божествеными зарями про
свѣщаемо и неизреченнымо свѣтолити
емо и сияемо ясно зриши божественоую
славоу и содерзновениемь предстоя пре
столоу всѣхъ. царю и милостива того
намо сотворяя иже вѣрою сквершающи
мо и свѣтло празднующимдене божестве
ныя ти памяти славѣ же и радости ежеты
сподобися и вѣ ѣ ченомоу наслаждению
и царю нашемоу алексѣю и намо прича
стити ся моли и вселенней даровати мирно
и велию милость. Иннѣ. Праздни.
Налитіи. Слава. Гла. и. Придѣте празь
денолюбецы лико состави мо придѣте
восхвалимо чюдотворца и моученика стеце
мося вѣрою и любовию и возопиемо праздне

стѣкнага вна стога цѣе тѣрѣестко пре
нѣсни таго сего и ткердаго пѣковѣнніа ве
лнаго мучѣнніка царевича дмнтрѣга
воспѣваліомо кеси сѣнка молит. нашего хрн
спаѣтеля нашего и подаетъ намъ. молитка
ми ево ніѣй штвг щѣние грѣхомо и дг
шамо спасѣние. Инѣнъ. кѵ. Насті.
Слава. гла. Ѕ Ѵ ридѣте кѣвѣнніи по
спѣшѣте цѣрѣшке вторко дѣнеѣ прѣносітса
сла а на небесаѣго и надѣ мліпое
тса хвала новомѵ мучѣнніцѣ. нестрадсто
тѣрпцѣ. царѣвнча дмнтрѣа. совѣрша
ѣщнмо ко памѧте его прошѣние ковѣжѣть
нѣполнѧетъ и штнапастеѣ нкто до ѡбѣкавла
ѣтѣх нѣпѣтокѣх. Здѣ поѣрѣкаѣт. и спаса
ѣтѣе кѣѣхо свои ми молѣтвкадм подаѣт
ка хрн стоѣ молѣтвѣ ради ѣга. цареѣ
нашемѵ келѣшемогшнадѣо алѣшкѣа навла

ги покѣдѣт нздѣлкніе нанеѣсѣленнѣда
ѣкатн нздѣ. шамо на шнмо штпѣт
щѣние грѣхово нщѣлнто мнлость. по нмь
Ѵ амнь. Стра. Гла. и. Сладкѣнѣшка
нѣгнано бысте земѣнаго цареѣткнгдѣнѣе
сѣ номѣт цареѣткѣѵ штѣкога спадѣбнса нны
нѣ благодатны нздѣ совѣршѣно косѣпѣмо
штпо дшѣго полѣжѣнніа хрнста нѣцѣлѣдно
нѣсточаѣшѣ всѣмо нѣцѣлѣнна нѣнѣнѣ со
ангѣлы лнцѣствѣ ѣшн хрнстѣ дмнтрѣе
трѣе молнса гдѣ сподѣ мнлостнко багдет.
на мо пѣдѣне стрѣшнаго ѣга пѣнѣѣствна.
Нахва. Слава. Гда. и Придѣте дѣнеѣ
сѣбѣрн рагѣтн и нкндѣте со ѣ ѣ ѣ
ѣ н. ѣ ѣ ѣ ѣ нѣдобнкаго агнеца
дшѧнанѣнага нѣповѣнна побѣдѣнѣца дмнтрѣа
тѣлѣвѣѣ ко грѣхѣ полѣжѣно бысте га а гда
мѣрѣте дѣшѣѣ на а нѣ бѣ ѣхо ѣвагне

лы и смоученики лико ствоуете ꙗ кожи
во ꙗко же е е е свидѣтельствоуете
нетлѣненое свѧтое тѣло его и бо го дарова
ннаꙗ его чюдеса емоуже поюще возопиемо
страстоносче христово димитрие смолебни
ки при имо ангелескаꙗ лики и моученики мо
лисѧ пресвѧтей трицы вѣрено чтоу
щимотѧ благовѣрномоу царю нашемоу але
ксѣю здравие даровати и на враги удо
лѣние испасти доуша наша. И нн҃ѣ. дн҃ю.

Стойже днь преставление прпбнаго оца
нашего еѳросина псковскаго чюдотворца.
На велицѣи. Вечер. На гдⷭ҇и воззвахъ. Слава.
Гла. и. Придѣте и нокѣмножества. Писа. о 5

Нали
Сла. и

Веселисѧ бого хранимыи граде пскове прозѧбши
таковаго гражданина иже во блаженныхо
блаженнаго еѳросина сеи оубо премоудрости со
свѧтаго доуха оукрасивосѧ всѧко воздержание

добродѣтелнымо своимо житиемо премину
и боудоущиꙗ ради жизни надто лвою рѣкою
вселисѧ и уградоу велию сотвори и ноко мово
спасение и никакиже боꙗсѧ невидимыхо пра
го уполчениꙗ аще бо и многажды нань прихо
дѧщихо скрежетаниемь зоубным ꙗросте
показоующе и нже молитвами своими
ꙗкодымь безвѣстны сотвори ихо и непоро
ченыꙗ доуша и крѣпкаго терпѣниꙗ его то
го и мы ходатаꙗ приводѧще молимосѧ оумо
лити христа. и тсоблазнольстиваго изба
витисѧ намо испастисѧ доушамо нашимо.

И нн҃ѣ. Пра. Настиж. Слава. Гла. д.

Егда оубо богоу поспѣшествоующоу препо до
бне еѳросине доуховнымо желаниемо распа
лашесѧ и божественнѣ и таинѣ пресвѧтаго
аллилоуиꙗ царскаго града достигло еси и ц
тсвѧтѣишаго патриарха честно приемле

мо бываеши нѣлаго сложенна сподобльешися
ипѣснание пѣемнешипитнего и пречестьтиѧ
лиллоуиа. тогда исамо дрѣши оумныимд
ичима всоборнеи церкши двѣма ды глаголема
пресватыѧ аллилоуиа. ишитѣлѣ бог пашшо
своеи ибители посылаемо бываеши миром
благословение братии ишего носа тѣмяре и
ибитель твоа слоубижито наше и тща вѣпри
емлет. тебе вонемяре ты мно гаѧ ста подви
даса вложить ивоздержании и трогдѣхоеже
ново гоу. ипѣсание братии предако имири
иблаго словение ишего сподоу и то ходи шитого
моли спасѣтиса нами ижѣ любовию пѣ-
ломта. По. н. мь. ѵ. амк. втра. тра.
Ѥгдасѹсѧ бѣ. нахѣ. вслава. гла. шестои.
Бояѧ стѣнею любовию распалаема пѣснолюбие
евросине цѣлемѣдрие свое цѣставника ивѣлное
стѣлнѣесѣтию господаеди приналовеи тѣоуды-

идолгаго поѣти шестика ждаждѣ нѣлѣдь
стогдѣ ноѣ идноп хрістадади пребѣвшѣл.
еси. ищаре стоагѣщаго гласа достигл. еси
ипѣсканѣтѣ ишаго патріарха честно при
емлемо бываеши ипламо оуи дѣцо таинов
бѣже естьнаго аллилоуиа ищитѣлѣ бога
мо наставила ємо восвоѣ цѣтелѣство подвизати
ласи еси ипѣсѣтѣ ислезахо прѣпрѣподобнл. еси
дни своа дондеже нестрасти тѣлесныа ог
ме рѣтилиеси тѣмяре сподобилсаеси
пѣснѣвныхъ радованна. ѣонимяре мо
лиса спастиса душамнашимо.

Прѣпбнаго ѻца нашего ѳеѻдора ѻсщеннаго. сла. 5
инник. кѳ. гла. 5. Ыпойѫже дньпрене
сенїе мощен прѣпбнаго ѻца нашего ѳѳре
ма переломѣнаго мнтрали ѵмѣнана
йлменемь ѳзеромь. нагдиковахъ.
слава. гла. 5. Наѳвѣтие вереницы настѣо

пкп подкадиса преподобене иваторе стыневе
молитвами вашеда избавихомаг тебе всяда
лести инеприязне. невещественое богатество стпа
ма лавеи следами вслед поспеша са радостию
пѣснь наши трогды плодоко сваго тѣлесе
и шбчитель гоже трогды сподоби сташало
ей совчении сващими. нецстаки чадолюбо
ихо намило стивно посѣщаа их христовки
молитвами вѣчне вереме спастися дшамо
нашимо. Настн. слава. гла. й. Инемно
жествка. сенпа. кп. ѣе. днь. Иннѣ.
дни. По. н. мц. ѱ. амѣ. втра. гла. ѕ.
Прѣдне отековскаѣдемаю. ѣе. кп. ѣи пь
Наѣка. слава. гла. й. Нанебо пѣвающее
повѣщедо напол ѣнициот тварене довѣдѣтели
доспѣтщеси праведнеѣдѣтине дѹховрѣжение
мно испачѣтвны смотрда выше нагѣ невсали
ма пѣсвѣты избилѣдни подвигомо достойно

почесте пепе мо сонебе сными радовешиса
чино начални преблаженне пѣтень доблаго
наслѣдѣнишабыше ицарствино небесномог
ѣи телатщиса нопомолиса попадобене
ѣпре мѣ спасовке ешхо оѹми вѣти мира
непасти дшанаша. й нѣнѣ. праѹдныѣ
Стаго пра андреанна едиагоѣседмидеса. ѕї
слава. і нѣнѣ. бб. гла. й. Стагомниша- ѩї
феодота йѣкеводанипрѣ йетыхъ мнишъ
петра йдвонїїа йѣкесѣнимъ. слава і нѣнѣ
бб. гла. ѕ. Иситопачрѣпамѣ. Исто бб.
Оуньца свѣта. Стойѣже дѣнь памѧ прѣбнаго
ѻца нашего иорнилїа поме льскаго чю
Нагдиподвахъ. слава. гла. ѕ. Йѣкеподоб
собла. сенпа. кп. ѣе. днь. Налитїи.
слава. гла. в. Пустыни ныне паче радко
нничтожа жилища имаюши нынѣже оучени
ко тшанхо иорнилїе множествшоле исполне

на оукрашаетеся и храмо пречестено божия
матере воздви глоеси различеныи ми до
брота ми оукрашено тѣмеже вонеме денесе
соше дошеся и честеныи грубо твои и бстоя
ще лю безнокланяющеся молимося церквамо
единомышление даривати и православномъ
царю на а а а шемоу на враги посо
бьствоу и молитвами си и намо и спрсими
ри и велию милость. Настиж. Слава. Гла.
и. И но множества. И на слава. Гла. Тойже
Силою святаго доуха всякозни вражия посра
милиеси и тече многимь воздержаниемъ
плоте доухоу поширивочистотою и тоюности
пресвѣтивося царь страстемо воистиноу
показася сего ради приемо благодать и сцѣ
ления недоуги и бѣсы и тчеловѣк. и тгоня
ти гробо и дѣже положены быша мощи
твоя свидѣтельствоуете твоя добрая

Ді 327

дѣла еже сотворил. еси в жизни добрѣ по
двизавося тѣмемолимотя и тчемилися
и доушахо нашихо творящихо присно свяще
нноую и честноую памяте твоего. По. Н мѣ
Ѱалмѣ. стра. Гла. ѕ. Прпбне оче во всю
землю. сентября. въ. іси. днь. На хвал
Слава. Гла. з. Оумно жилоеси добро
дѣтелеи просвѣтилиеси ангелы собрали
еси стадо иноко и наоучил еси ходити вза
повѣдехо господнихо приялоеси благодате
и сцѣления свѣрою приходящимо даровеши
безмѣздено преподобне и тче нашь коранилие
молися и доушахо нашихо. Стаго мнчка ва
лелия. Нагдиво звахъ. Слава. Іннѣ. Бо.
Гла. д. Тмами пречтая. Кртобо. Огньцаипа.
Ѿтойже днь обрѣтение чтныхъ мо
щеи иже во стыхъ оца нашего алексѣя
митрополита всеаросіи чюдотворца.

мирооужасилеси дѣмоны возвеселилоеси

К

Мала. Пече. Слава. Глас. д. Бо да
здѣ. Здѣ пресщ тѣла. Га. Цесѣнакающи
всѣ стѣнан раѣнаго тѣкѣ бго. преже. ицѣ
лѣ. Ѣстѣнасти нашѣ. Ѣ сватѣтѣлѣ алеѣсѣе.
па. Ѣстыра словесныма цѣкѣцама. и тѣй
ко здѣкѣго шага цѣркви бѣголѣпѣнак. пре
дпѣлшенак ѣкѣсе чѣдѣнак. по нѣмже ѣсѣ пра
здѣнѣма ѣветѣнѣе благокѣщение прѣсва
тыа бгородѣца. и ѣже ѣхонех. чѣда архи
ѣстратига михаила. и прѣсто ѣже ѣсто цаи
раши тѣвѣ. ѣже ѣмо всѣкда. да нещѣ
лѣнига благодатїи. ѣ стѣнныа мощѣтїпов
сватѣтѣлю алеѣсѣе. тѣхѣми бѣмолѣтка
ми ѣпасѣбѣмь. цѣ. и царь нашь дѣржа
ѣно пѣкѣ. ѣлсѣтѣ пота. ныхо сѣпоѣстаты
тѣкѣ христосо сѣкѣтѣлї цѣлѣщѣе паѣдаѣѣ
сѣ тыпохвала дѣмѣ нашѣ. ѣдащѣщѣѣе
тѣ. ѣже. дѣнѣсѣ праздѣнок. ѣщѣ чѣстѣѣе

любѣно

пренесѣнѣе тѣвое мѣлѣмтѣ. сватѣ. мирѣ. мї
рови. ѣспѣ. ѣ. ѣдѣлшамо. нашѣмо. цѣлѣбами
лость. Насти. Слава. і нѣ. Бо. гла. ѣ.
Ѣвѣсены. мо чѣ. на. мародованѣе. ѣдѣлѣ. чѣ. на
лость. мо. хрѣ. стїа. ѣзнѣ. подателѣ. ѣдѣла
сѣ. ѣ. ѣтѣшѣлѣ. ѣ. печаль. дѣко. пѣламѣ. ѣ. ѣрѣно. ѣ.
Накѣлѣцы. Пече. Наглѣвоздахъ. Слава. ѣ.
Придѣте. раѣстѣ. ѣ. ѣкѣри. ѣкѣдѣте. ѣ. ѣшаѣе
нѣе. цаѣе. ѣсѣе. ѣ. ѣ. ѣкѣ. ѣ. ѣпасѣкѣѣеце. прѣсщ. тѣла. ѣ. ѣ. ѣ
ѣ. ѣ. ѣденѣсѣ. прѣѣ. ѣменѣ. ѣ. ѣ. ѣ. ѣ. градъ. мосѣква. ѣ.
сѣ. ѣ. ѣ. мѣщѣ. сватѣ. ѣ. ѣ. алеѣѣ. ѣ. ѣ. ѣ.

свѣтло празденоующи имо и царествиѧ
сподоби ихо небесенаго молитвами его.

Иннѣ. Бо. Налитїи. Слава. Гла. ѕ.

Святителемо оудобрение алексѣе премоудре
стол по иоутвержение церкви еное богословиѧ
троуба златоустованенаѧ трьницы поборниче
благочестиѧ заки но писче празденоующимо
и брѣтение честеныхо мище и тви ихо иста
вление грѣхомь и спасеи и пастоу своюдо
бре сохрани да веси оу блажа емотѧ. Иннѣ о.
Настиж. Слава. Гла. ѕ. Неизда ема есте
благодати святителѧ алексѣѧ юже при
ѧтѣ что всѣх. царѧ христа бога тѣме и
честеныѧ его мощи божи его силою и вы ноу
содѣваюте чюде са и всѣхъ иже вѣрою при
зываюшихо имѧ твое и тне исцѣлныхо не
доуго и змѣнило есте его же молитвами
христолюбивы мы кнѧземо нашимо пособи

царемо

емѣ на враги и належащихны скорбеи доу
шевеныхо и тѣлесныхо страстеи свободи
ѧко человѣколюбецъ. По. Н. мь. Ѱалмѣ.
Стра. Гла. И. Весѧ ко ѧзыко да подвиже
теса к похвалению пре славнаго святителѧ
чюдотворца алексѣѧ весеродо и возрасто
весѧкии юноша и дѣвы и старцы и кнѧзи
и свѧщенницы и весиземении и кинецы доу
ховены и лико составимо пѣниемь и троу
бны и гласо воспри имемо благодарениѧ пѣ
сни принесемо глаголюще радоуисѧ христов.
святителю положивыи доушоу за овеца
своѧ ѧко и бѣщеникоу христа бога нашего ра
доуисѧ слоужителю небесеныи пастырем.
пастырю и страдалец. не побѣдимыи радоуисѧ
приемыи благодате доуховноую и что име
ши недоуги и что ниши доухи лоукавыѧ
и цѣлиши страсти и присвѣщаеши вѣрныѧ

блистании чюдесо твоихо свышними же ли
ли нынѣ водворяѧся священно таинниче
и радости неизреченныѧ наслаждаешисѧ
моли избавитисѧ всѧкого гнѣва и моуче
ниѧ творѧщимо славноую памѧте твою.
Нахвалитеж. Слава. Гла. и.
Ꙗнебо текоущии поуте неблазнѣ на споуте
ника убрѣте легоцѣ преимени таго града донде
пощениемь горенѧго иерусалима прекрасенаѧ
селениѧ видѣти и нынѣ ѡдоухо внеи тра
пезѣ совокоуплѧетѣ нас. теплы и застоупе
нико пресвѧщенны и ичестны и оучитель а
лесесѣ чюдотворныѧ и много цѣлебныѧ
своѧмощи предолѧжинам. ꙗко снѣдь сладо
коу и всестеи иноу воисцѣление недоужнымь
искшребѧщимо воутѣшение воприбѣжи
ще троужающимосѧ доуховомь злымь што
гонение при идѣте вси роусти и народи исче

стнѣ и рацѣ его и различнаѧ дарованиѧ
приемлющи того прославимо и молимсѧ
вопиюще того молитвами христе боже
спасти доуша наша. И нынѣ. Днѣ.
Стыхъ великихъ цреи и равно апл҃ъ конста ка
нтина и мтри его елены. На гдиво звахъ
слава. Гла. в. Богаты ихо дарово лоуче
ше вшоземо штобога цесаря державено ко
нстантине великии добрѣ вонихо подобе
но быво просвѣтивосѧ лоучами свѧтагодоу
ха штселивестра свѧтителѧ крещение
мо воцарѣхо ꙗвисѧ непобѣдимо вселенноую
ꙗкодаро принесе зиждителеви и градоца
рески иже благочестивы и тѣме молѧсѧ
непрестаи христоу богоу даровати весѣмо
творѧщимо памѧте твою ꙗкодерзнове
ние имѣѧ грѣхово штпоущение и велиюми
лость. И нынѣ. Праздникоу. Ѧщепо. Бо.

цр҃тво. Досадыпретерпѣте. Ѹщедра.
гл҃а. г҃л҃а. Б. Лѣ—ѣмо нарастѧ
тие тиѧреще— солнецаи создания тѧмно
дѣвгдаи ецѣтилаи снегеи— ипрадѣнаи
ѹщихо дѣвгдами блѣщи и дерѣвы пѣтыа
царѣтво ипло— ѧкил. еи тѣ лѣта—
ѧкламо ицнетантине— царю благочести
ѣ ецѣленого матерѣ бго— магдрого до
личѣса христа— ипрадѣ ногощи хо—
вѣ— рого иловѣкиго памѧте твого.
Иногама. Лѣпомь нарастѧтиетворе—
солне— цаи создания тѧмно дѣвгдаи свѣ
тилаи снебесе— дѣвгдами блѣщомо идерѣ
пыперыа цѣрѣщи ецѣтило— ѧкиѣ ви тѣ
тѣ лѣта хваламо ицнетантине царювла
гочестиве ецѣленаѧ матерѣ бго— магдрого
сиялитаса христа— ипрадѣнаи ѹщихо—
вѣ— рого иловѣкиго памѧте твого.

пласти. слава. гл҃а. в҃. Благочестива
го цнетантина памѧте тасѧ мирѣ прили
вѣте денесѣ васпѣвѣте христа бога вдаю
бѣко идолы пощи дѣ церкви оставил. еси
надѣлан— распѧтыше мира. наградѝ нанебе
ейѡе поспѣши оупованиа вѣнце. Ѹщепо.
бѡ. Цр҃тво. Ецѣданесѣверна агница.
Нахвалите. слава. гл҃а. и. Свѣтопре
ецѣтелы и дѣвгда невечерныа ипонебесѣ
пра дагма богословеными пришедо. приведе
но бысте цѣкатѣтин граду ильди ицѣкадъ
преста нанебеси оудѣвѣко и ангелы шако цѣтоу
дагсѣтѣ пакы гда и краги тѣва. ѹтѣмепои и
мо радагмо даховеныи и ицѣстѣитель бысте
цѣдре молѣстѣиѣ оутвердико церкве христа
цаг. православны хо царей и цѣтеце и. его
же раца исцѣление тѣчѣте цнетантине—
равноапостолома сматерѣю богомы дроѣмо

литася и доушахо нашихо. Иннѣ. Праздни
Настиж. Слава. Гла. в. Ижене и точеловѣ
ко звание приялоеси но якочюдныи павелѣ при
я тоже паче славне сие совыше понстя
нтине апостоле и тхриста бога и бозна
мениемѣ креста и градивося и тѣме оу
ловлено быво якодо бра яловитва и симь
побѣдителе навидимыя и невидимыя вра
ги явилсяеси непобѣдимо тѣмже мо
лимотя якомолитвеника тепла земе
но родений подостояниюпамятетвою
почитающимо содерзновениемь при
синамо просвѣщение и цышение и ве
лию милость. В тойже днь срѣтение
стыя бца чтнаго ея образа иже на
рица ется владимирскія. Нагдиво
слава. Иннѣ. Гла. и. Придѣте роустии со
бори придѣте вѣрены ихо совокоупления во

срѣтение царицы богоитроковицы себо
грядете царица своиме честены име и бразо
ме спастиградо и люди и тосоупостате
ныхо поганыихо невоеваны чюдо велие
и преславено и преболши оума ка ко при
шествиеме ея живо тво о о о ре
ны имо и бразомь тоиимь честены имо со
противни и побѣжаютеся и се скипетреш
и и царемо нашимо оутвержаютеся но
ще оупразднися и денеприближися егоже
ради тебе виноу спасения нашего естество
наше приемлете и ве ся тваре востѣва
етѣ тизо поуше радоуися предостателени
це и помощнице и спасение доушамо нашимо.
Тои. Стиж. Осмогласникъ. Гла. а.
Придѣте роустии собори придѣте вѣрены
ихо совокоупления восрѣтение царицы и бо
го итрисшвицы в. себо гря дете царица

ибо и. боца.

иннѣ. Петро царю нашимо
и мл. потворенимо

своиме ѡбразомо че е е е стеныи
мо спасти градо о о о и лю ѹ ѹ
ѹ ѹ ѹ ѹ ѹ ѹ ѹ ѹ ѹ ѹ
ѹ ѹ ѹ ѹ ди и и и и и
г. ѡтосѹ постатены ихо поганыхо невое
вано о о чю ѹ до о о о
о о великое преславено д. пребылши
ѹма ка ко пришествиемеѧ животво
рны и и и и и ме е е е е
е ѡбразомь твоимь честенымь сопроти
вниии побѣждаютесѧ. е. и сескипетроца
рю нашемоу оутвержаютесѧ но ще
оу празднисѧ. ѕ. дене приближисѧ его
же ради и и и тебѣ виноу спасениѧ
нашего естество наше приемлете з и
и и и и и и и весѧтва а ре
поспѣваемтѧ зо о о воу ще радоуисѧ
и. предостателе е ни и и и це е

е е е е и и по ш мо ще ни и
це е е. а. и спасение доушамо нашимо.
Налитїи. слава. гла. е. Г о раеси великаѧ
и преславнаѧ паче горы синаискиѧ богородице
ѡнабо нетерпѧще сонитиѧ славы божиѧ
поѡбразѣхо и сѣнехо ѡгнемь возгарашесѧ
и громи и молниѧ тамо быша тыже всего
во себѣ божественаго ѡгнѧ соуши божиѧ сло
ва во чревѣ нешпально носилаеси маниемь
носѧщаго весѧ и матерне дерзновение к не
моу имоуши помози владычице вѣрнопра
зднoу ѡшимо твои честеныи празднико
и не забоуди милостивно посѣщаѧщи при
ѧлаеси ѡтобога даростроити и покрывати
христо именитое твое ста до рабы своѧ.
Иноз нама. Г о о ра е си и ве ели
каѧ и преславнаѧ паче горы синаискиѧ бо
городице ѡнабо нетерпѧщи снитиѧ славы

бѣ̀ѧщѧ бо шєбѣдѣ хо нєпѣнєхо ѡгнєводѕа ра
шєса ѡгѳѡ ѧми и молнїа тамо бѣщє
тыѓѓе ѡкєсѳ вєсєвѣ бѣѓѓе єгѳвє ѡнагѡшѕна
єѵщи бѣѓѓїа єлѣко вочєвѣ ѡпѡсѣкѡшє єпло
тѵро нєѡпалєно ѳдѡлаєєи ѡпѡсѣщаѵщѳ
єѳа млєсѳмє пѡталаєєи маѳнємь вєсѣно
сѧщаго ѡгнє насѡлаєєи ѡматєрнє дѣдно
вєнїє ѡѳнє мог сѳтѧжалаєєи помѳдѡкла
дѣчїцє рѳдѧгчєловѣкѳ тѳ и нєдаѵѳвѳди
мілостївна посѣщаѵщи пѡѡслаєєи
ѡпѡвѣда да а ва ѳ стѳѡѡпѡти ѡпо
вєрывѣти хрїстаѡмєнѡтоє єстѳ да вѣры
єѵѳ. ѡнн҃ь. гла҃. с҃. ѳ҃ѳ вєсѳѡщи
чєловѣкѳлюбївїи вєлєхвалєнныѧ дары прїно
сѧ влѧдычицє ѡмолѧѵшєсѧ гѧѡоцѧрицы
ѡбѣѓѓїи ѡматєрѡ пєрвѡцѣтѣ пєрємогдѣпо
повѣдѧша лєвѵтѡ благословивѡша ѧпо
стѡлѡсѳмолѵєнѡѡѡ ѡсповѣдѧша цѧрѡє

нѡнѧдѡ пѡслѧна ѡтѳса сѵѧтѡтєлѡ пѳ
повѣдѧѵшє пѡѡцѣѡѳ ѡпрѳстѡ ѡ бла а го
говѣѵшє богатѡѡ пѡгѳдѡѡ сѡротѣ ѡвдо
вѡцѣ ѡвєсѧѡо водрастѣ ѡвєсѧѡо прєспѣ
ѓѧѡѡѳ стѧрчєѡѡоє ѡмлѧдєнчєѡѡоє подобѡѡѳ
тѵѡѡ дєржавѡѡѡѡ ѡѳрѳѳ пѡвѣсѣѓа ємѳ пѡщы
нєобладѡ гѳспѡѡѳ молѡтва ѡѡ тѵѡѡѡ
нєпрѳѡѡѡѡѡѡѳ дѡшѧнаша. ѡноднѧмѧ
ѓ є бѳ шєспѣщѧ чєловѣчєстѡѡ ѡхвала
тѳ ѡхвалныѧ дары при носѧтѳ влѧдычѡ
цє дѣвѣ ѡмолѧтвѣ гѧѡоцѧрицы ѡматєрѡ
бѡѓѡѡ пєрвоцѣтѣ пєрємогдѣ проповѣдѧша
лєвѵтѡ благословѡша ѧпостѡлѡ сѳмѡчє
нѡѡ ѡсповѣдѧша цѧрѡєѡѡѧдѡ пѡслѧна
сѳтѣ сѵѧтѡтєлѡ пѡѡповѣдѧѵшє ѡно
цы ѡпрєстѡѡ благоговѣѳтѣ богатѡѡ
ѡнѡ бѳдѡѡ сѡротѣ ѡвдовѡцы ѡвєсѧѡо
дрѧстѳ ѡвєсѧѡо прєстѵпѡѡѡѳ єстѧрчєѡѡоє

имладенче сше подо кро вотво и держа
вныи свѣ ѣ ѣ ѣ рою прибѣгаюте одво
покры и и соблюди и и и
госпоже бого о о о родице е е е
е е е молитва ми спасины штобѣ
да и доуша на а а а а а ша
избави ѿ ѿ гнѧ вѣ ѣ чнаго. Иноз нама.
Тавеси роди человѣчестии хваленыѧ дары
приносѧте вла дычице и молитесѧ ꙗкоца
рицы и матери божии прорицытѧ премоу
дро проповѣдаша левви ти благосло виша
апостоли сумоученики и сповѣдаша цари
и кнѧзи поклонѧютесѧ свѧтители про
повѣдаюте иноцы и пристии благоговѣю
те богатии и оубозии сирыѧ и вдовыѧ
и весѧко вѣ зра ѡ сто ро. сто
о о о о о о о о о о
о о о и весѧко преспѣѧние ста рче

ское и младенечеcкое подокро вотвои
ро тво о о о о о о о о
о о о и и и держа а а а
вены и свѣрою прибѣгаемо покры и соблю
ди госпоже молитвами твоими и спа а
а а а а си штобѣ ѣ до доушана
ша. Настиx. Слава. Іннѣ. Гла. и.
Дарадоуютесѧ роустии собори дали коствѣ
ете естество ꙗкотвоимо чистоѧ честе
наго ѡбраза пришествиеме градъ нашъ спа
саетесѧ невредимо сопротивнии побѣжда
ютесѧ и рабитвои штоудержащиꙗ ноу
жда избавлешесѧ тебѣ чистаꙗ возыва
юте радоуисѧ добрыи мовиновнаѧ и за
пеница непостыденаѧ и спасение доуша
мо нашимо. По. н мъ. Ѱалмѣ. Стра.
Гла. в. Готовисѧ весечестеныи градъ
москва на срѣтение дѣвы и богоматери себо
ви цы
божиꙗ

градетъ ис тебѣ свѣтилое великое солне
це и то вратъ затворены ихо тмы же иско
рбит воея и то гонятеся свѣто же твоего
веселия исполняетеся бо ура сопротивены
ихо вѣтро оуставляютеся моужие и свя
щенницы в печалѣхо сладкое оутѣшение
приемлют. цари цок едино и покланяю
теся молящеся глаголюще пречистая дѣво
мо литвами твоими и избави рабы своя
и то всякия бѣды рабы своя. Ино знамя.
Готовися преименитыи градо москва на срѣ
тение дѣвы и богоматере себе градетъ
ко тебѣ свѣтелое великое солнеце и то восто
ка приходите честены имесво имеи и бразо
ме тмо же и скорбит воея и то гонятеся
свѣто же твоего веселия ставляетеся
бо ура сопротивныхо вѣтро оуставляете
ся тихо стеже и хладо доуха тонка бо и жия

жатере по зси ва е те ра во о о
о о о о о о о о о о о
о о о о о о о зси и и и
и и и и ю а а а а а
ва а е е е е е е е е
е е е е е те е е е е е
моужие и священницы в печалѣхо сладкое
оутѣшение приемлют. цари цок еди
но и покланяютеся и честено моу ея и бра
зоу молящеся глаголюте мо литвами
твоими и избави рабы своя пречистая дѣ
во и то всякия бѣды и печали. Нахва.
слава. и ннѣ. гла. и. Иже на хероуви
мѣхо ѧздяи и пѣваемыи и то сераоимо
сошелоеси сонебеси пророчески блаже и все
лися во оутрибоу дѣвичю. ѧже ангелико
спѣша таино радоуися радостена ѧ дѣво
не и бѣѧ тенаго ѧко бога во чревѣ своеме при

емощи паче слава и то не вѣрия во вѣроуми
ра преводяща славате бѣ христе единеми
лостиве и человѣколюбече ::

В тойже днь памѧть стаго и равно апл҃ом.
бл҃го вѣрнаго кнзѧ константина про
свѣтившаго гра мѹро крщениемъ и ча
его михаила и феодора мѹромскихъ чю
навелицѣи. вечер. на гдиво звахъ. слава.
гла. ѕ. Вся а ческаѧ денесе исполни
шасѧ радости и веселиѧ слашавше новое и
преславеное чюдо ѧко странѣ роустеи и гра
доу моуромоу и брѣтесѧ новыи просвѣти
теле и наставнико и оучитель благовѣрены
и кнѧзь константино и два его сына ми
хаило и феодоро избавивше насо и то прелести
и долескиѧ и просвѣтивоше свѧты мекре
щениеме. кони може рецемо в коупѣ ликовь
ствоующе еще се времѧ благо приѧтено седе

не спасениѧ сецѣлбамо рѣкоу точахоусѧ
непрестанено тѣм. христови молѧщесѧ
тако возопиемо господи молитвами свѧ
ты ихо твоихо помилоуи насо .. і нн҃ѣ. дн҃ю.
на стих. слава. гла. и. Ѩкоторицы по
бореницы михаило и феодоро да похвалѧтсѧ
соутецемо своимо сѹкнѧземо константи
номо вокоупѣ сицевыми глаголы радоуисѧ
михаиле моуромскаѧ похвала радоуисѧ вѣ
рены и мо правителю феодоре преблаженне ра
доуисѧ. кнѧже константине наставени
че наше и вѣре наше и хранителю радоуисѧ
притѣкающимо к вамо пристанище тихое
радоуитасѧ. корень вѣре и молебницы мѹ
лѧщимотисѧ и величающих. васъ вѣрено.
і нн҃ѣ. дн҃ю. по. н. мѣ. Ѱалмѣ. стра.
гла. ѕ. Ветхоую прелесть бѣсовьскоую
прогнаво ѧко христово оугодниково и ѹбно

пиво просвѣтилцеси весѣхо насо святымь
крещениемо царю Константинову и князю
владимирову поревно вав. сего ради немолчно
вопиемо тисице радоуися княже Константи
не преславене муромеский и зрастивы
и намо двѣ страсти пречестныи князя
михаила и князя Ѳеодора с ними же мо
лися ныне христоу богоу и доушахо нашихо.
Нахвалитесь. Слава. Гла. ѕ

Радостию веси праздноуимо денесе памя
те блаженны хо пѣснеми сихо и хвалами
прославимо и спаса христа бога возвеличимо
иже на земли оудиви сихо чюдесы и цѣлбами
преславными к ним же возывающе сице гла
големо радоуитеся блаженни и благодате
ст бога приемоше всѧ страсти и болѣзни
и цѣлѧти радоуися Константине чю
дне с михаиломь славнымо и Ѳеодоромове

лисимо и христоу богоу молитеся избави
тися намо от вреаго видимыхо и невиди
мыхо и спасти доуша наша. Иннѣ. Бо.
Стаго мнича василиска. Нагди возвахъ. Сла. кв
Иннѣ. Бо. И крстобо. Гла. д. Писа. въ
к. днь. сего мца. Прпбнаго оца нашего и
сповѣдника михаила синадскаго. Нагди во кг
слава. Иннѣ. Бо. Гла. и. Тягласы велича
ютя. Крстобо. Тя пригвождена.

В той же днь обрѣтение чтныхъ мо
щей иже во стыхъ оца нашего Леонтия
еппа ростовскаго чюдотворца. Агди нама, ве
возвахъ. Слава. Гла. и. Радоуися и весе
лися граде славены и ростово красоуися и лок
коуи церкви божиа дивеная во правдоу воне
иже лежитъ святаѧ рака юже имать все
бѣ дарь и цѣления благодати. Честеное тѣ
лотвое святителе великии Леонтие ты бо

смирение стяжа нищелюбие тщаливи
молитвами и пасовнемь вѣрныя ца-ена
шь. дерзаки подвизающихъ нагныхъ сѣ
пастаты тебѣ христова еже тило величе
пѣшася градаго светоко тѣ похваляемаг
еты. дѣвичение тканграко безмѣздне
не нещление подаваете ісѣмѣрбѣ. сѣ
пии приходаще ихъ ради присѣкшаста
хвалами плещущеся ецѣчаще и тходате
недужныи нещѣла гѣтеся бѣгнагѣщиибѣ
сѣвѣ идѣ ыкаѣте тѣмѣ и и и лы
денесе вѣси почиваѣще тестѣнѣе тѣкое ш
бретѣние молимѣ тѣ преподобне и тѣте
пѣщеи агмирение мирѣкѣ и дагшамонаши
мавелиѣмилость. йнѣ. кѣ. 6 агрѣпре
грѣшении ѣбѣсѣто смиренномѣ дагшаг
каѣлагѣбинаг ѣтѣчѣтника лѣтѣнидлицѣи ѣши
дѣшеврѣчистая ицѣправителница вѣдѣмии

тиха востор стѣнище бѣжиѣкола дапросла
ѣлѣ ѣ мнагалаѣтиѣа чѣдеса кесела пладѣчице
всенепорочная матихристагога. насти
слава. йнѣ. глаѣ. к. Радагиса матера
дѣстѣ мирагорождеши. христавизнода
вѣца ѣтсѣмоши печале дѣвѣ. педлатѣрнаго.
навелищѣи. цѣче. наѣдикодѣахъ. слава. глаѣ. й.
Ижѣже по рѣшодакы до похвалда паѣтѣ тѣстѣ
напредогосподемо семѣр тѣшаты ихо имы
вѣблягѣме христова вачѣтела сѣ ны человѣк
шѣ свои естестѣѣме пашадѣѣй. надѣ мли
нѣбиса силаго дагхаскатага ичѣстаты радѣ
менаго сѣрдеца комолитѣкахо ибѣѣ нѣѣме
пойсно видѣлице вавѣ тѣ живаѣ шага бога и
того водлѣбика шѣрѣтѣ желаемое канѣѣ
сѣныхъ жилищехо собестѣо тѣны ими силами
моли са дацага правовѣ рогѣщаго ида
спаѣтителя лѣвѣвшися славящаго твоѣ па

мяте вся желюди свѣтело твое торже
ство празденоуемо молихранити и то песя
каго гнѣва зло бена ро о о о
о о о блаженная глава честеныи
наше оучителю наше оу оучителю свя
тителю леинтие непрестаи проса щи
мирамирови испасение доушамо нашимо
Налитіи. Слава. Гла. ѕ. Тыеси пастоу
ходобрыи и оучителе теплыи святителю
леинтие тя весегда восхваляюще вопиемо
ти тобою оукраси бого церкве матере своея
и тѣло многолѣтное твое покровено возе
мли не тлѣнено явилю демо твоимо тѣме
молися непрестанно хвалящимо тя и чту
щихо памяте твою проса и ставлениа грѣхо
во испасение доушамо нашимо. И нынѣ бо
по н мъ. Ѱалмѣ. Стра. Гла. ѕ.
Святителемо оудобрение и утецемо слава

источеника исцѣлениемъ и вѣреныимо за
стоупеника велика сошедошеся праздено
любецы пѣснены ими похвалами воспои
мо глаголюще радоуися ростовоу храни
телю и наставениче честеныи и столпе
неподвижимыи радоуися свѣтилениче
весе свѣтельси и же мирескиа конеца про
свѣщаяа чюдесы радоуися скорбящимо
божественое оутѣшение и убидимымо
теплыи поборениче и нынѣ пре блаженне
леинтие непрестаи мыляся христоубо
гоу спастися доушамо нашимо. И на сла.
Гла. Тойже. Егда убрѣтение пречестена
го тити тѣла и тче бѣгаше тогда множество
вѣреныхо и тстоупивоше гробо стрепето
ме зеряхоу тебѣ и вижде зеряще на тѣло
со страхоме и держими бѣгахоу и на зьже
андрѣи со слезами вопиюще и пладыко

КГ 341 42

ѥнса тѣмже ѥбогодаг хенспасо тиа цкога
ти ичтоже семе самодѣтелатиа поспадово
симѣше преподобне ма ли спастиса даг
шамонашимо. ісртобо. надревѣяниѥ
нашѣ. настн. слава. гла. и

Ѧгаговогы сопаг ѥградено дивено васшедо
ипочестены и вовчего гаповне заходимо ѥ
ошедо дѣтанѣме ндраденымо ивехо
ѧдение. видѣнѣемь пшпада ѧитие авбо ат
гѣнив. вгоы желѣдными гаповжегривна
ми златыми авгѣвашены богоѧевида ндри
мо недино единомаг бесѣдагы ѥгоѧемоли
чертены и симѣше ндаг шахо нашихо.
гла. к. Ѧгаговог пыгогаг цбрадно дивно
взшедо ивчетны и щирчего гаповнеѧходимо
вошедо дѣтанѣме ндраденымо ивехождение
видѣнѣем. покада ѧитие авбо авгѣнино ат
рыжелѣзными гаповжегривнами златыми

342
ГА

авгѣвашено богоѧеви да ндрамо нединѣеди
номаг бесѣдагы ѥгоѧемоли чертены и
симѣше ндаг шахо нашихо. ісртобо.
. бугѣ ѥгоѧе повидѣ. слав. настн. слава.
гла. ѕ. прѣбне отековедѣ. сентабра
вѣ. кѝ. днь. ісртобо. пре етоѧщедрев.
Ѣтоѧдень пама прѣбнаго ѻца нашѐ
нисѝты столпника пере ѧславесачіа
нама. цете. слава. гла. и
Ѹ преподобне цтете бого благоѧне ни
цито ва нетинаг сподобиса божествене
и ѧизни постомеѣдѣнѣеме ндраг
тѣло свое тѣме ницбразо бысте и нысло
ѧще бо и тѣдѣсны и гадысто авмолче но тса
деса свидѣтель етвагете древни гра
до пере ѧ слакле пропов ѣдаѧ хвалитеса
гѳ са а а а а а а а а
а а а а а а нмѣѧ всебытнеи

стощимое сокровище са а ми возряще
честеноуго раковмощеи твоихо и чюдеса бы
ваемаꙗ прославляꙗ тете прославлешаго тяго
спода емоуже молисѧ преподобене дарова
ти вселеннѣи миро и велию милость.

Настиж. Слава. Іннѣ. Бо. Гла. в.

Радоуисѧ ꙗже радосте мироу приемшиꙗ
и оутоливши ꙗ печале дѣво прамате рнюю
христа жизно давеца порождеши.

Навел. Вечер. Нагди возвахъ. Слава. Гла
ѕ. Миро возненавидѣво христа возлюбило
еси и то моу послѣдовалцеси вериги тя
шкиꙗ на тѣле своемь носилоеси постоме
и бдѣниеме себѣ оудроучилцеси ꙗко бесплo
тено и доушоу пресвѣтелоу богови пре
далоеси и дарованиемь чюдесь сподобисѧ
тѣ ме молимотѧ утче наше никито пре
подобене мо и ли спастисѧ доушамона
шимо.

Налитіи. Слава. Гла. е. Преподобене
утече недалоеси сна своима чима нивѣко
мо своима дремание дондеже и доушоу и тѣ
ло штострастеи свободилоеси и себѣоуго
тови доухови жилище пришед бо христосо
сутече ме убитель в тебѣ сотвори и
едино соущныꙗ троица оугоденико бывове
лико проповѣдниче никито молисѧ задоу
шанаша. Настиж. Слава. Гла. г.

Гласо пророка твоего велегласено вопиꙗ
ща измыитесѧ и чисти боудете моулѧщу
тисѧ восвѧтилище глаголемаꙗ оуслышаво
и востенаво изглоубины сердеца и глаголѧ
боже и цыстимѧ и оучреждение сотвори
вдомоу клеврета ради своихо и оувидѣни
еме брашен. оужасесѧ и уторинуесѧ ꙗко
серна штотенѧта и земленаꙗ моудрованиꙗ
уставиво и нынѣ преподобне утче никито

непрезери молитвы рабо своихо молящихоти
ся и спроси оухриста помиловати доуша наша.
бога
Іннѣ. бо. По. н. мѣ. Ѱамѣ. Страх. Гла. ѕ.
Преподобене и тече егда штодомоу изыде
ни на градо озрѣся ни дроугов соединения
нисоу проужница любве помышляя но коупно
вся земная возненавидѣво на небесная
взирая иксимо разоумо свои возвышая и я
коже и бѣщася тако благочестно соверши
тѣме памяте твою почитаемо досточю
дне. Тои. Стих. Нигла. ѕ.
Преподобене и тече ро и ш те е е
е е е е е е е е е че егда
штодомоу изыде ни на градо и зрѣся ни дроу
го во соединения нисоу проужница любве по
мышляя но коупно вся земная возненавиде
во на небесная взирая иксимо разоумо
свои возвышая и я коже и бѣщася тако бла

гочестно совершиво тѣме памяте твою
почитаемо досточю дене. Иноз нама.
Преподобене и тече егда из домоу изыде ни на
градо озрѣся ни дроугов. соединения нисоу
проужница любве помышляя но коупно вся
земная возненавидѣво на небесная взирая
иксимь разоумо свои возвышая и я коже и бѣ
щася тако благочестно совершивѣ тѣме па
мяте твою почитаемо досточю дне
Нахва. Сла. Гла. и. Преподобене и
тче никито помниществе поживе непоро
чено и благоугодно господеви и елико троу
до полужено начато и зрядно и чюдно скончa
лоеси и все совершено во страсѣ божии и чю
десо даровании емо сподобися еже и сцѣля
ти недоуги различеныя и пригонати доу
хилоукавыя тѣме памяте твою почитае
мо досточю дене. Иноз нама.

Преподобене цтче никито во мнишествѣ
поживе непорочено и оугодиго сподеви и елико
но трудо положе начато и зрядено и чюдно ско
нчал. еси и весе сувершено вострасѣ божии
чюдесо даруваниеме сподобися еже исцѣ
лати различеныя недоуги и прогонити
доухилоу кавыя тѣме святоую памяте
твою почитаемо. Иннѣ. Бг. Нагди возва
слава. Иноз нама. Мира возненавидѣ во
христа возлюбилоеси и томоу послѣдова
лоеси веригитяжки на тѣле своемь носило
еси постоме и бдѣниеме себе оудроучил еси
яко бесплотен. на земли пожил. еси и доу
шоу пресвѣтелоу богови представил. еси и да
рованиемь чюдесь сподобися тѣме молимо
тя цтче нашь никито преподобене молиспа
стися доушамо нашимо. Настиж. Слава
Гла. г. Иноз нама. Гла. со прорукатвоего

велегласно вопиющоу измы и тесяи чисти
боудете и молящоу жесяи рабоутвоемоу воскв
тилище и глаголемая оуслышаво и востона
во изглоубины сердеца и глагола боже цчи
стима и оучреждение сотвори водо моу
клеврето радисвоихо и оувидѣниемо браше
но оужасеся и штопоргноувося якосерна и
тотенята и земеная моудрования цплева
во иныне преподобене цтче никито
непрезери молитвоу рабо своихо молимо
тися святыи испроси оухриста бога по
миловати доуша наша. Третеешбрѣтение кє
чтныя главы стаго и славнаго пророка и прчти
крстля Іоанна. Нагди возвахъ. Слава, Гла. ѕ.
Сокровище бжественыи даро. Иннѣ. днѣ
по. н мъ. Ѱалмѣ. Стра. Гла. ѕ. всечтныя
главу крстля твоего. Писан. Февраля въ. кд. кѕ
Стаго апла карпа единаго ѿ. о. Нагди возвахъ.

слава· і нн҃ѣ· бц҃е· ісцѣлѧѧй вса҃кѹ҃ болѣзнь· ісрть тобѣ·
свѣтоѧ а҃гнца· Вчерашнюю страданіе
стаго великомч҃ника христа георгіа новаго
мл҃чнѹ҃шагося прежде градѹ болгарескомъ· бцѣ· дѣвоѧ
цра· селимаѳ҃ревшаго· на· гр҃ки· воздвигшѹ· слд҃· S.
Ѹ Ѹ бнидѣте· мл҃чницы· славнѣщи· вси· придѣте·
лицы· свѣтлыми· цр҃кве· похвалами· плетѹще·
иже· честнаго· главы· великомл҃ченика· христова·
георгіа новаго· вѣнцы· чтѹще· напослѣдокъ· вси·
пѣсни· вередѹщы· граде· мл҃ченика· дерзь· добрѣпо·
шедшаго· сего· храборенника· христокогда· ви
ноградника· сего· ихподоброго· конидемоуки·
ственне· идѣ· ста· и· спокѹдасѧ· на· сопостата·
ибога· ихкорена· нечестиваго· пѣсачѣшимо· предо·
тѣмо· численнымъ· народомъ· имахметова·
предания· изранены· мл҃чена· его· дошенеца·
низложи· мл҃чителя· ицарѧ· безбожнаго· се·
лима· тогдѣшнаго· попрано· мл҃ченіемо· мокыко·

ѵбнидѣте· на· пѣснь· придѣте· цѣлие· ицна·
зи· сега· подобяѧнте· дан· подобнымъ· пѣснце·
мо· пѣшедшимъ· богатии· и· нищи· и· здра·
вии· ине· дѹгѹнии· почерпите· цѣбилна· исцѣ·
лениа· вославог· христог· богог· и· тогосовѣтца· ева·
щѣнаго· наше· цѣтне· тѣтьнна· пѣтачница·
сенѣже· иже· надемли· пострадавы· и· иныѣ·
нанебесѣхъ· царествша· исо· ангелы· и· со·
лици· мл҃ченици· исо· сѣмы· свѧтыми· имо·
лѧтца· спасог· нашего· дрмирити· мира· и· па·
сти· дѹша· наша· ісртого· Ѻгнь· свѣтоа҃гни·
Нарти· Слава· гла· и· Велицомл҃чени·
це· христов· георгіе· ты· цѣлевѣтаемо· цѣтне·
тѣтыпых· и· богомерѣшихъ· гентово· ипредста·
л· еси· мл҃чителю· мл҃чительѣже· а҃гдикиа·
тное· мл҃вобластог· испрогонѣ· лица· и· начала·
сплѣнѣмь· оружіа· тѣла· шпагѣны· и· цѣтри·
стине· ешипа· цѣры· и· тавло· вооружи· начесте·

ногѣ тѣлесѣ глаголѣ гѣмѣ имѣ сѣдѣлищнимѣ но
шахоу тѣлѣсѣ мощѣнѣ дѣсна стѣна по право
дноу ѣкоу и пламѣна лицѣ нѣко и бѣдѣ имы
ихо нарѣше и мѣсѣхѣ сѣ сѣ сѣна божиа сѣтѣще
мо исѣ тѣлѣсѣ духомо пѣдобѣнѣмѣ прѣпѣш
дшѣѣ и сѣцы нѣѣго жѣѣ ѣ ѣ и дѣнѣ ныихо
дѣнѣца нидѣлѣ. ѣси божѣствѣнѣ ногѣ оутѣ
шѣтѣла силоѣ и помѣногѣхо мощѣхо здѣлы
сѣны и мощѣтѣлѣ цѣнѣмо имѣ ѣ сѣ плѣтѣ
тѣдѣ тѣлѣсѣ тако хлѣбо сладко трѣпцы пѣ
нѣѣ блаженѣ. иѣбѣсѣны ѣ сѣтѣкошѣ
ангѣломо тѣмѣ та мѣлѣмо моли спасѣтѣ
дѣшамѣ нашѣмо. ѣ тво.

Надѣѣлитѣ. гла. ѕ. Радуйся и вѣсѣлися
болгарѣ ѣ нѣгда сѣлавѣны и сѣдѣцъ цѣсар
ѣ ѣ илѣѣѣ и нѣкотѣ прѣдабѣ плѣдо сла
вѣно прѣпрасѣны и добропавѣдны. цѣлѣнѣ
мощѣнѣ хѣѣстовъ гѣѣргѣ всѣкомо вѣрѣшѣ

мощѣнѣ ѣ ангѣ мощѣ по правѣ ѣ нѣ
нѣ правѣды достоѣно прѣпѣл. ѣси. прѣпо
дѣ мѣ. тѣстѣ пѣла на тѣ. вѣтѣ
цы ѣдѣномѣ богѣ. тѣмѣ ѣ мы сѣдѣ
вѣнѣ мо пѣѣ сѣ. прѣславлѣ мощѣ
сѣ богѣ нашѣ мѣ ѣ нѣ мѣра нѣ
сѣ дѣша наша. ѣ тво. Цѣлѣбѣ видѣ
нѣ. слава. тла. К. Видѣвше мо
щѣ ѣ ангѣ сѣ нѣ мѣ мы сѣнѣ дѣхо
ны ѣ дѣнѣсѣ трапѣзы гѣѣ нѣмо прѣдложи
мощѣнѣ тѣлѣсѣ гѣѣргѣ ѣ ангѣ ѣ нѣ
ятѣ сѣ прѣѣ ше шѣ прѣѣ хлѣбо
ангѣ сѣ ѣ сѣ ѣ сѣ ѣ дѣхомъ водо
ра ѣ нѣ мо прѣси сѣ спа ѣ хѣ
грѣхомъ ѣ ставлѣнѣ ѣ же того чѣ нѣ
памѣтѣ совѣ ша ѣ ихо. ѣ тво. тла. в.
Надѣѣ ѣ тѣнѣмъ тѣ ѣ. Стѣ ѣ дѣ
обрѣтѣнѣ мощѣй прѣпѣ ѣ ѣ ѣ нашѣ

маркіа̀на ѡлама̀зи нетлѣющагочудотворца.
нама̀. щѐ. сла̀ва. гла̀. ѕ. придѣте
йномножѐствна. но̀. вь. ѕ. днь.
напавѐ. настѣ̀. сла̀ва. гла̀. к. прпбне
ѿцѐ йѳмлада. сенть̀. вь. кѳ. днь.
налитїи. сла̀ва. гла̀. ѕ. в вѣ̀тлыи йвсе
празднѐствшены иднѐ. ма̀рта. вь кї днь
настѣ̀. сла̀ва. гла̀. и. йномножѐствка
сенть̀. вь. кѳ. днь. по. н. мь. ѵ ама̀мь.
втра. гла̀. ѕ. прпбне ѻчѐ вовсѣ. ѳ. кн.
нахѵа̀. сла̀ва. гла̀. к. прпбне ѻчѐ йѳмлада.
кз сенть̀. вь. кѳ. ѵ, тако ѡщенномниша ве
рапо̀нта. нагдѣнодѣ̀ахъ. сла̀ва. інчнъ.
бъ̀. гла̀. и. помышлѐнїа нечиста, ѵрѣтво
кн нетерплячадовидѣтитїа. прпбнагоѻца
на̀шего нїкиты архіепа халкидо̀нскаго
сла̀ва. інчнъ. бъ̀. гла̀. д. тмами прѣтма
обѣщахсѧ. ісѵ тобѣ. нашетитѣ нагодѵ дѣт.

6

Въ тойжеднь памѧтйяжевостыхъ ѻцана
шего йгна̀тиа епа ростовскагочудо.
нагдѣнодѣ̀ахъ. сла̀ва. гла̀. и.
Ѡпостоломь девнителя игнатиа пребла
женнаго ѵчителя ночитела сошедъшеся
во ѡ схвалимо, имеже христаго ра
знахомо, ѡ что тымы невѣ̀ствомъ пекліяки
хомося и ѡ чистердеца просвѣщающа
попама тѣго лицестворяюще пѣсньно весе
лимся ѡ бѣ̀дѣ тоша когда пѣсаѡ ѡбрѣна
вощарствие небесеное. и ннѣ. бъ̀. нагпи.
сла̀ва. гла̀. ѕ. Православныа вѣ̀ры дар
хо̀вныа ради мѵдрости ѵчитель гакися
игнатїе блаженне христаѡбѣщите наша
вѣ̀ника совѣ̀ты слаславѐныа, ерѣтичествда
радыпаловеи тѣмже молимо тѧ святе
молисѧ нассохристаго бога, даѡнца ея же
и тобѣ ѡдѣ̀ствованнаго правовѣрника

неподвиженоуго сохранити намо. и велиго
милость. отче игнатие. иннѣ. бо.
нахва. слава. гла. и. Ѡтозаконена
го корене. что расле оусыпения водамина
поено ясно игнатие. и вохристовицерко
ви яко финиско высоко верхии. присѣло
еси намо про оуцвѣтовая вѣреныя тѣ
менынѣ. со святители. предостоя хри
стоу. моляся оудоушахо нашихо.

ІСД. Стыя прпбно мницы ѳеодосіи. на гдиво.
слава. иннѣ. бо. гла. и. тягласы вели
чаютя. крстобо. что зримое. в той же
днь памят стаго іоанна оуродивагоха ради
оустюжьскаго. на велицѣи. вечер. на гди
возвахѣ. слава. гла. а. и же течение
добре скончавошу. на стих. слава. гла. в.
и же ото нечестия вонечтие. по. н. мѣ
ѱалмѣ. стра. гла. ч авчебжіи. нахва.

слава. гла. и. добродѣтели твоих бго.
писан. сего мца. въ. ді. днь. Прпбнаго оца
нашего іса акиядолматскаго. слава. иннѣ.
бо. гла. а. и равомѣгнилы. крстобо.

Прикрстѣ предстоящи
стаго мниска ере
мия. слав. иннѣ
бо. и равомѣ
гнилы попося.
крстобо.
Позвиже
и ясо
видѣ.

Иоустинафилософа. Иже с нимъ.
Наздивоза. слава. и нынѣ. бо. гла. в.
Инодержавно прибѣжище. Крстобо.
Надреве крстнем Исе. Стоиже дньпрпбнаго
дионисия глушицкого. Навелидве. сла. гла. и
Преподобене и богоблаженне отчедиш
нисие во истиноу сподобися божественыя
жизни постомебо и бдѣниеме изнаурая
тѣло свое и образобысте иноскомо аще бо и тѣ
лесныи языко оумолче ночюдеса свидѣте
лествоую те поустьсни проповѣдоуя хвали
теся имѣя и во себѣ нецто емлемо сокри
вище людие бо зеряше честеноую раскоу мо
щеи твоихо и чюдеса бываемая прославля
юте прославлещаго тебе господа емоужемо

ДИШИ

лися непрестанено даровати православно
мoу царю нашемoу на враги побѣды весе
ленне и миро и велию милость. І нне. Бо
Налитіи. Слава. Гла. и. Придѣте ино
чествующихо монoжество денесе вѣрою
сошедошеся ꙗко истиннаго постеника почи
таемо дивнисия и честеноую его имно
го цѣлебноую и бстоящеракоу любезено ло
бызаемо, гла голюще ѡ всеблаженне ди
вниcие преподобнымь сожителю и посте
нико мо похвала в нарочитомь празднице
памяте преподобнаго доуховено веселимо
ся евангелескихо источнико строя ми на
поивошеся радоуюшеся рецемо радоуися
дивнисие преподобене и весеблаженне не
бесеныи челивѣче и земныи ангелие и доу
ха пресвятаго убителище радоуися ꙗко
многихо коспасено моу поути наставляя

радоуися вѣренымо царемо похвала и оутве
рженне ра а доуися свѣтилениче мно
го свѣтелыи радоуися дѣлателю разу
меныи воистиноу радоуися преподобене не
алчющимо питателю и убидимымо посо
бениче радоуися печалнымо оутѣшение
и вдивицамо застоупениче преподобене ди
вниcие хромымо хождение и крѣпостемо
ногимь недоугом. цѣлителя радоуися
скорбящимо сладокое похваление и во
жде слѣпымо и свѣтлосте и плавающимо
на ставниче теплыи радоуися ро. радоу
и и и и и и и и и и
и и и и и и и ся а
а а а а а а а а а а
а свѣтоу совокоупися радоуися ꙗ ꙗко
ро ꙗ а а а а а а а а
котроицы предстоя со ангелы молимото

го ежеи насо молися непрестанено дарова
ти доушамо нашимо велию милость. Настиж.
Слава. Гла. ѕ. Иже по ѡбразу соблюдь. Сентя
вь. ісе. днь. По. н. мь. Уамѣ. Стра. Гла. в.
Радоуися преподобене и тече Диинисие
Весечестне иже законно господене добрѣ
извыкоше и вѣроу соблюдше невредимоу
ходатаи ѧвися и стадѣ своеме христоубо
гоу то моли оумирити ми ри испасти
доуша наша. Нахвал. Слава. Гла. и.
На небо текоущее возшедо на шлесницоу
чиденеи добридѣтели достиглоеси краинее
житие воздержаниеме и поустыню смо
тряя вышенаго иерусалима красоты ибо
лѣзни и подвигомо достоино почести при
емля со небесными радоуешися чинона
чали и преблаженне вѣченыхо благо наслѣ
денико быво и царествию небесено моу

жителе ѧвися но помолися преподобне Ди
инисие спасоу весѣхо оумирити мира испа
сти доуша наша. Иннѣ. Бо. Иже во стыхъ в
оца нашего никиѳора патриарха константи
на града. Нагди возвахъ. Слава.
Иннѣ. Бо. Гла. и. Спасимя влчце. Крстобо
тя пригвожденавидящи на крстѣ исе.
Стойже днь стаго великомниско иоана
новаго мучившагося вбелѣ града.
Намал. Вечер. Слава. Гла. ѕ. Придѣте
моученико любецы веси придѣте ликососта
вимо вѣнецы и похвалами плещоуще и честе
ноую главоу иванновоу вѣнчевающе сеибш
весехраборениско христовоую воуроуживося
вѣроюво подвигово ниде моуже ственѣи
христа и спасѣда сына божия и бога и
творца исоудию весячески мо перскоую
доконеца гордыню низложиво и моучителя

посрами своимте рѣ ниемь мученикомь
бывь образо и надписание и нынѣ христови
молися и душахо нашихо. Настиж. Слава.
І нынѣ. Бо. Гла. в. Кцу тя истиноую мнищи
Навелицеи. Вечер. Слава. Нынѣ па
Денесе честеное торжество небесная пра
здноуюте мыслено земная ковеселию со
зывающе вопамяте доблаго подвижника
Иванна терпѣливаго а а даманта
изнемогоша бо роуки биющихо и соудии оу
троудився моуки оумышляя и ноже ве
сѣхо вышеши пребываше стоя ѧ колевѣ
посредѣ подвига и моучителя оустрашая
исповѣданиемь христовымь благодерзно
венно конемоу вописа некосни епарше сети
плоте ко томлению тыоубо ми моуки до
волены наноси христосоже не тлѣненыи
вѣнець свыше даете егоже проповѣдаю

Денесе честеное торжество небесная пра а а здноуюте мыслено

со утецеме и со святыи мь доухомо
І нынѣ. Бо. Налитіи. Слава. Гла. е.
Востроубимо доуховеною цевницею впра
зденстве нынѣ и памяти Иванна доблемоу
дреннаго воина ѧже и крестосозывающе
свысокимь проповѣданиемь и глаголюще
сеиже на земли пострадавыи и нынѣ на не
бесѣхо царствоуете придѣте братие и
семоу поревноуите и поревновавше послѣ
доуите емоу. моученико бывоо произволе бо
нием. семилостыня сокровище пребога
тое придѣте царие и князи сего по
дражаите да и подобнымо вѣнецемо при
убщитеся богатии и нищии и здравии и
недоужении почерпите убилно исцѣления
и тко очега священнаго ѧко и то не тлѣ
нена источеника пославоу спасоу и богоу про
славляющемоу святыя своя иже того и про

славлещихо. Иннѣ. бг. Настиж. сла. г.
Страстотерпче скаѧ лоучаво сиꙗвоше при
дѣте насладитесѧ братие ꙗ то не ѣсобо ко
намо сошедо не видимо избранныи воино
христово иванне и трапезоу предоложиво
доуховеноуго весѣхо оучрежаете ꙗ билено
противоу коегождо прошениꙗ и припаде
мо вѣрою того мощи ꙗ бьемлꙗще и моле
бнеглаголꙗще моного страдалне и требла
жение церковь ꙗже возлюбил. еси воиже
честенымоти мощемо стати и зволоеси
собого вѣнча ненъи ми господамо наши
ма возлюблешими тѧ и принесошими
сохранѧи и покрываи своимь ко богоу дерзно
вениемъ. По. н. мѣ. Ѱалмѣ. стра.
гла. ѕ. Денесе церкве торжествоу
ете страстотерпеца красѧщесѧ подви
гиꙗ ко много цѣнено ꙗ дежесо иво

пнете хвалѧщесѧ сицеваꙗ моѧ рожениѧ
таковимо и сынови ихоже первие по
родихо крещениеме воспитаиже стра
хомо господемо и нынѣ моученики вижу
истиннѣ вѣ нечники избрании дамо
лѧтесѧ ꙗ вселеннѣи ко господоу. Нахва.
слава. гла. в. Придѣте моученикоꙗ бе
цы насладимосѧ мы слено доуховеныѧ де
несе трапезы еже намо предложи моуче
нико иванно еꙗже ангели наслажаꙗте
сѧ порекше моу прорѣкоу хлѣбь ангелескии
ꙗде снимиже и доухомь водворѧꙗтесѧ
и намо просите штспаса христа грѣхомь
ꙗ ставлениѧ иже того памѧте честе
ноуго совершаꙗщихо. Стаго мнѣ калуки г
ꙗна ꙗ иже снимѣ. слава. Иннѣ. бг. гла. а.
оувы мнѣ что буду. крстобо. своего агнеца
Иже во стыхъ оца нашего митрофана архиеппа д

цаго́рода. На́гдѣвозва́хъ. сла́. і нн҃ѣ. бо҃. гла́. ѕ. ра́дуйсѧ законоу́испо
лне́нїе. Хр҃тобо҃. Ѻ҃тца своего́ а́гнца.

є Ст҃аго ещ҃е нно мни́ка дорове́а е҃пп҃а тирі́скаго
сла́ва. і нн҃ѣ. бо҃. гла́. и. Помышле́ние
нечи́ста. Хр҃тобо҃. Ѻ҃тца несѣ́верна.

ѕ пр҃бнаго о҃ц҃а нашего и҃лари́она далма́тскаго
сла́ва. і нн҃ѣ. бо҃. гла́. и. Да́сласывели
ча́стна. Хр҃тобо҃. Ш҃а пригвожде́на ненавида
ши. сла́ва. і нн҃ѣ. бо҃. гла́. а. ра́дуйсѧ
е҃лнца зра́тнаа́льча. Хр҃тобо҃. ра́спина́ема
зі ви́дѧщи. Ст҃аго мни́ка ве́одо́та а́нгли́йска
сла́ва. і нн҃ѣ. бо҃. гла́. а. Нравогни́лымь
Хр҃тобо҃. Ви́дѣ́ста пре́стоѧщи. сла́ва.
гла́. а. Радо́стнымь се́рдцемь и҃ппо́бѣды
мь полы́сѣдмь и҃подо́бнаго сѧ мо́лчанице
благодерзнгл. есн по́истинне неврѣ́дисѧ
мо́лченныхъ. боле́зней ни́наго́ньіа сме

и

Ѳеодора стратила́та. На́гдѣвозва́хъ.
сла́ва. гла́. є. Дѣнесе́посе́на пра́ведени
ца пе́ресе́стна́ма́ма́тте е҃пра́ведо́тте.
рпца хр҃истова́ цѣ́ркы и҃хъ се́рдеца до́бле
просвѣщаѧи и҃ бла́ги дарѣ́шамь. Ѻ҃тца
наше а҃ѳѣ́тителю и҃благода́тїта дарѣ́ха и҃оне
мо́у мо́лчени сѣ́ле́ бе́цѣ подо́биемо да
дарѣ́ха о҃ц҃ѣ́ренѣ и҃мо сѧпленїа бо́года́рова
нна́а благода́тте и҃чюдесѣ́ мно́же е҃ппо́про
стирдѣ и҃ тебѣ пе́нтїчна́гощи и҃ме́ вѣ́щдо
ре́бладѣ́ченнѣи хр҃истѣ́ а не́прѣ́станено мола
нѣ́шелѣ́ди цѣ́ркы и҃ хо́благо полѣ́читїнїе
рога творѧщи ма памѧтте тїсго. Хр҃тобо҃
подобѣ́радѣ́йсѧ. Ѻ҃тца своего́ а́гнца. Ѻ҃ше
хра́. Нали́тїи. сла́ва. гла́. ѕ. Дѣнесе́.
пїса́. шт҃а́вра. вть. ѕѕ. днь. Настїхъ. сла́ и.

Бо҃тинхо дарова҃ше гаше҃ тедаименито и таго
наслѣдниша бла҃женнѣишаа песнь ксхвалимо
отъ вѣнии наѣлавнима подъстоганиѣ вѣш
вара давида песнїстаго могѹщиша вселенныи
повѣренна молитвоѭ хр҃истаго бг҃а нш҃аг
шахо нашихо. Ирмосъ. Не терплѧщаадинд҃
тита. По. Н. мѣ. ✠ алмѣ. ѥтра҃. гла҃. Ѕ.
Дн҃ вселенная. шита҃. оп҃. тѣѕ. дн҃. наѣг.
Насти҃. слава. гла҃. И҃ ✠ тастоѭ тѣ вѣпеѵе
ѣнии ѣасташи подинѣ налесте до блѣстно
па҃. л. ѣси ве идоре и҃ и҃ тнѣ сѣ щанный
Азыкъмо
меи тѣ ды на мо погѣ а милуѣси лишнѣпо
вѣстѣ лорѣчѣ стно тѣ мѣ ишангелы лишаѵе
ши бладѣнные молиса хр҃истаго бг҃аг нашоми
лостиво вогдете на мо подене сѵ҃ дѣныи.
Ирмосъ. Не терплѧщадо индѣтитѣ.

Бтойяке дн҃ь пама҃ стыхъ ѥтрастоте
рпецъ бла҃гвѣрныхъ великихъ цдеи всѣ

володѣшичъ ц҃рѧ василиа і҃ѡн҃ѕтантиѣ
наро҃славѣшихъ тѳ҃. Нашелицѣи. Цечерни
Нагдиподвахъ. слава. гла҃. И҃. ✠
ѣ не ѣ ѣ ѣ ѣ ѣ ѣ ѣ шаѵ
ѧѵ ѧѵ ѧѵ ѧѵ ѧѵ ѧѵ ѧѵ мъ пра а дынь
ѧѵ га ѧѵ ѧѵ ѧѵ ѧѵ щихъ. быкаѣтѣ ѣ
ѣ ѣ ѣ ипѣрныхъ сѣвошаѵплѣниа дахо
а а а а а а вѣна то а
ѳ ѳ ѳ

ваго царя и звѣрш. ѡбразенаго своими
кровми ꙗ а ко впорои рѹ царескоѹ цдѣ
ꙗвшеся и то вседѣтелныя десницы вла
дычня о о о о хабоѹва вѣнцы
приꙗти нетлѣнны. и ны нѣ предостои
те престолоѹ его зря а добре. ты неизре
ченноѹ и пресвѣтлыя славы наслажаетеся
и и. же ро. и и и и и и
же любовию возопиемъ о о о о
о о о о о о о о о о
о пресвѣтлыя свѣтилницы непобѣ
димии шроужницы предостоꙗтели за
стоѹпницы истена неразроѹши. магра
доѹ нашемоѹ. и поборницы на враги ца
рю нашемоѹ. и присно молитеся христу
богоѹ даровати мироѹ смирение и доѹша мо
нашимо велию милость. На стих. слава. в.
Радоѹися и веселися ꙗ росла. вль градо

просцвѣ ѣ тши всебѣ новая свѣти
лница красоѹися и лоѹкоѹи церкови божия
матери. народо множество возыграи
те празденолюбецы ликоѹюще придѣте
насла димося нынѣшняго торжества.
себонаше звание прииде роси. и скиꙗ
земля оудо брение ѡбрѣтошася дене
се честены ꙗ мощи поборенико вона
шихо и застоѹпнико во василия и конста
нтина може. по церкове божия матери
соше дошеся возопиемо глаголюще ѡбо
го моѹ драꙗ двоица. предостоꙗще тричи
сленнѣи трицы прилѣжено молитеся
подати царю нашемоѹ на сопротивныя
крѣпосте и цдолѣние и намо поꙗщимо
пречесте ноѹю вашоѹ памяте миро и велию
милость. По. н. мѣ. Ѱамѣ. стра.
гла. д. Нетиненыя благочестия пропо

тще ѣдо похвалити издасть ѡтечествию и нынѣ
шествы намо господи дѣ честны та нхш мощи
различеными недугома цѣлены мо ходатаи
ствшаго ще спасение мы сташе дѡшеⷭ҇дшо
коже ствше нагѡ церкве тайно посреде сѣдшо
шествиемо еще целомо ѡбогомудры и иклатве
нии преподобнаго ѡца нашего кирила йгⷭ҇мена бѣлѡзерскаго чюдотворца
тшаго. ✠ Того кирила архиепа алеⷯ҇андрискаго
ѣлаго. на стиховахъ. слава. гл҃. ѕ҃.
Благiи фаⷭ҇е.)(тоⷭ҇о. Сгнѣца своего. Настi
слава. гл҃. ѕ҃. Члкчебжiи.)(тоⷭ҇о. Предсто
ѧщiи дрⷭ҇ви йногда. тропа. дѣса. бⷭ҇ь. ѕ҃

Бтайже днь прⷭ҇бнаго ѡца нашего кирила йгⷭ҇мена бѣлѡзерскаго чюдотворца
нама. пече. слава. гл҃. ѕ҃. Преподобне
штче наше кирилле тщанiемле божiа маше
рⷭ҇ди настоялаемо. и тоⷣ҇ейшанiемле шⷭ҇дра

шⷭ҇дениiи и пресⷭ҇тыа цⷭ҇ы
здтⷭ҇ды пⷭ҇снеми дховено похвалены
ми почтемо гⷭ҇ра. а цⷭ҇ка сⷭ҇тыа
градаг сⷭ҇тленiи наричтела ба еи
лiта славена. а го понⷭ҇та нтиномш
богомⷣ҇ры имш. сѣдо благочестиа сло
ш ко посе вдеще хо насадиша ицо спасенiа
настоящiа и нынѣ предостояще госпо
дѣ еллiи мученичествими и молитва
шдогшаго нашихо. махiалiте. слава. ѕ҃.

Бо о о о единое и преславеное
творящество достоⷣ҇ѣдена и благонаро
читаа пⷣ҇ателе василиа блаженнаго ко
нⷭ҇тантинаⷣ҇ма. преⷣ҇мⷣ҇ры имо ицаство пⷣ҇мо
ящемо воспѣти и лiⷣ҇ѳлатолати иⷭ҇тиннаго
глати подⷭ҇тованiе цⷭ҇ваго. сⷭ҇со хвалебна
и благочестиуша цⷭ҇таго же сⷭ҇со преⷣ҇мⷣ҇ра
ибла гошествие храняще пⷭ҇тⷣ҇ѣдаша ихш.

ѥмѣ— и пакы стыня нанѣмѣ ѡдѣанобыстѣ до
стигнувеси и плѣнен трегдолюбена подпи за
шета— и посѣщѣлавеси цнедохо димыи сит
та садат ма— идѣкоѥ имѣногихо господе
ви рецѣнитѣла тѣѣмог ѡчитѣ ѡчестовили
ест— тѣкѣмѣѧѣ и повѣмерѣти дарѣкамѣ сѣто
гога пѣталоѥси— кѣсы пригонѣтѣи нисцѣле
нѣм раздѣчѣнымѣ недѣгамо человѣкѣлюма
дагоѥши и ѥѣ ѡтъврѣт— шѣтдагша прѣѣтѣ
ѣлѣщѣмѣ храмог пѣчѣнѣстѣмъ бѣгомлѣтѣре
и котѣмогачѣстѣнаѥга цѣбѣтѣле молѣпластѣка
почѣтѣлѣщѣмѣ лѣвѣщѣга— чѣстѣнѣѥга пѣма
тѣ тѣшѣѣа. Настѣй. Глава. Иѣнѣ. Бѣ.
Гла. К. Гѣо. Дѣмѣ вра. Пѣшѣнѣлѣи.
Инаслава. Гла. И. Оуидѣте иноѵѣстѣи
сѣбѣи— придѣте рецѣнитѣли чѣстѣна а го
дѣтѣла чѣстѣнѣѥга наставѣника нашего са
нидѣвшѣа ѡчѣнѣщѣ маноѵѣстѣщѣ сѣстѣаки

тѣли— по псаломѣ сѣи цѣсплѣщѣте рагісамѣщѣ
петалѣхо сѣгрѣшѣмѣ и кмогѣмѣхо ѡутѣшѣнѣе
нѣмѣѧѣмѣ цѣлѣнѣе дастѣгплѣнѣе тѣѣ
тѣворѣца исѣѣра по мѣщѣнѣка ісѣфѣлѣщѣ
стѣкаѧщѣ похвалѵ постѣкрѣнѣе имѣли
тѣѣнѣка тѣпла— ісѣна дѣло нашѣмѣ ѵсѣе
го ѥвѣщенѣства ѡбѣрѣщѣнѣе стѣка милости
ваѣстѣнѣѧ— христова смѣрѣнѣа рекѣнѣте
ла подаѧщаго мирѣви велѣга милость.
Накелѣцѣи. Шеѣ. Наѵѣкодѣхъ. Глава
гла. Ѕ. Йокепобѣгадѣвобла. Стѣха.
ѣѣ. бее. дѣ. Иннѣ. бѣ. Налитѣи. Сла, гла и
Исцѣлѣнѣа ибѣлѣно чѣстѣны га мощѣтѣоа
всегда ѵстоѧщѣте цѣркѣ га— а ѣѣ го
о а гѣ ау аг ау— пѣхо дѣщѣмо—
ра. пѣхо дѣщѣмо а а а а прѣподо
бне ісѣфѣлѣе благо ѡтѣца, цѣѣ ѣхо испо лнѣга
ще и шѣлѵ кѣ со цѣсагѣ га дѣлѣче шѣтогонага

θ359
6

тоще сыбтоме благочестивая— просящая
ще исцѣрены ихо тобѣ— молимоста рабѣтпо
и исцѣлѣта нашѣ та дѣтищѣ— насо избавити
гаѣдатпои— прѣсѣт тѣлы и праздѣницобла
гочестиѣна воспѣваемо пѣснѣми— исцѣлѣное
дѣтѣние денесѣ— тѣснѣми тарѣе стпаго
ще прославдаѣма ихе тебѣ таѣса— прослав
лѣшаго единаго досватыхо бога нашего.

Инѣ. бѣ. Настн. Слава. Тлѣ. ѕ

Ще и до именитое дѣание пречистыа
тайо дѣелышако поспѣшниче всѣи ми трагдысебе
— блотливо имирови истѣстѣмо сегдаи
ме дѣшиво исдхои стпаом. и дѣоли вѣзнѣи
тѣѣме ипосемѣ дѣпи исцѣлѣнивѣ истоѣлѣтпо
вѣтшои прѣподѣбне сѣпиле ихрасо цѣлитѣсѣа
гѣщима насаше имѣа дерзновѣние— испросм
ѣлаемомог васватыихо христог молитва—
шѣмѣ ихрасо совершагѣшихо памать тшего

тестенаго ихтог цихотроздыткоа пѣ дахри
ста прѣстѣ пѣлѣсѣи— инѣмовлагчити дѣрзно
вѣние водѣне сождамолимоса. Инѣ. бѣ.

По. нѣ. мъ. Амѣ. стѣа. Тлѣ. ѕ. Шедайше
нѣтое. Ина стѣа. Тлѣ. пѣрѣ. ѕ Вѣшенничѣ
бонии ибѣ сплотны ило подобаса бѣсѣро кѣ
нагѣ гѣѣ стпаг приноса господеви идухагѣва
тог— магбысте сосождо избранны и инокѣто
ѣсии ѣсѣмѣне ихгоры нанемѣѣе исѣнова хдѣето
со цѣрсѣвшѣсѣаго ѣсѣрѣиле ихтѣче наше непѣбмолчи
вопиа дѣны— господаг. Нахва. Слава. ѕ.

Уу агетыни ихѣѣнотда вѣтсѣмо жилище имог
ще инѣны агченицѣ тшеихо сѣпиле мнотѣе
стшоме наполна ема ависѣшлѣтѣса храмѣа ще
бѣ прѣчестѣно имапѣри бѣрина имащи ва
дѣчены ими добротали ог дѣбрено тѣѣмѣне
вѣнѣме денесѣ сошедшѣса ичестѣны повсо
тшеи шбѣстанище любѣзно ѣсѣнагѣшеса мо

ли мося цесарьмо единомышление дарова
ти молимося и православнемоу великомог
цаго нашемоу повѣды даровати на противника
молитвами сѝ пр҃вшмонашими петрови
мнѡ ѩкоже милость. Иннѣ. Б҃ѣ.

Въ тоу сѫщемоу мнѝпатѝмоуса ѥпа прѣсщаго,
глаша. Иннѣ. Б҃ѣ. гла. Ѧ. Шлами петра
обѣщахоуса. Цтобѣ. Дтьца и пастыра та
Стыхъ аплъ варѳоломѣа и варнавы. нарди
водахъ. Слава. гла. S. Варнаво прѣха
лѣне блистающеисѧ сосвѣтѣ ѥпа тѣ со духа
гаповы но отъшествиѧ ижѣ прѣжде пѣшаго
дши десѧтомоу оученѝсомоу быво пѣсмѝ. ѩко
ѡла молитвѝ евангедие проповѣдавъ ѥпа
мо тѣмѣ. и благодати слово дѣлы испо
лнивъ себѣ прѣвѣлѣеси всѣ прѣношение чисто
отоу тѝтелѧ ѥдиномоу хр҃ѣтоу молѝсѧ иньнѣ
да ѥтолѣпиѧбѣне помиеть спасти дашамо

ша молимося. И ноднама. Варнаво прѣхва
не блистающеисѧ сосвѣтѣ ѥпа тѣ со духа
гаповы но отъшениѧ ижѣ прѣжде пѣшаго
десѧтомоу оученѝсомоу быво пѣсмѝ. ѩко
мо пѣснѣ евангедие проповѣдавъ ѥпа
мо тѣмѣ. и благодати слово дѣлы испол
во себѣ прѣвѣлѣеси всѣ прѣношение чисто
отѝтѣлѧ ѥдиномоу хр҃ѣтоу. моли всегда а по
столе славне омиеть спастисѧ дашамонаши
мо. Иннѣ. К цѣтыесилова. Шатобѣ. по. молимся
Псѣсупованіе. Орьміе гласѣ речесимео.
Наши. Слава. гла. И. К постиле спасово
варнаво прѣхвалене прѣбывателище отъры сѧно
отъшениѧ тѝшинно шбогрѣваемыимо не
престанѣно помѣнѧ тѣтвеи дерѕновение
имѣѧ молѝсѧ помиеть сохрани тидашана
ша. Иноднама. К постиле спасово варна
во прѣхвалене прѣбывателище отъры сѧнаучить

шение тишино по памятвоей дерзновение имѣя молитвѣ сохранитися доушамо нашимо. Кртобо. Агньца агница
ві сакоуздрѣ. Прпбнаго оца нашего анꙋвриа
и прпбна оца на нашего петра аѳонскаго.
Нагдивозвахѣ. Слава. Гла. ѕ. Прпбнїи оцы
вовсеоземлю. Іннѣ. Бо. Кртобо. Слнце
ибрачися. Настиж. Слава. Гла. ѕ. Иже по обра
соблю. Иннѣ. Бо. Кртобо. Зачатїе твое
на оу. Настиж. Слава. Гла. и. Иномноже
ства. Кртобо. Юница нескверная. Ина
слава. Гла. ѕ. Отече блаженне анꙋвриє
поустынены и жителю иже мирашставиво
и бысте оудроучаятѣлцевое изимоу
тертѣливнаготи пребываа помолитва
хоже оумоскои возноса ко небесномоу
царествию иныне соангелы водворяешися
христа моли спасти доуша наша.

Стыя мнчцы акилины и стаго оца три
ѳилїа еппа селевкѵсїискаго. Слава. Иннѣ.
Бо. Гла. и. Радуйся душа снабдѣние.
Кртобо. Тя пригвождена видящи.
Стаго пророка елисея и стаго меѳодиа патри ді
архаконстантина града. Нагдивозвахѣ
слава. Гла. в. Пророко божественое при
шествие восиа денесе созывающе тайно
празднолюбенья доуша иже на колесницы
небо течение восѣде востокане вечерня
го здазда со елисеомь чюдны имо моуже
мо расширяете строуя новаго иерда на
проповѣдание оуясная благочестие соугоу
бымо ибразомо воображается ясно ве
тхиа иновыя единогласныя славы соугоу
бо благословение вонже вѣрого совершаго
щеихо весе праздне ственноуго памятетвого.
Иннѣ. Бо. Кртобо. На древѣ крстнѣм тяісе.

Настн. слава. гла. ѕ. Праче проповѣдателѧ хвъ. Писа. Ирмо. къ. к. Чертогъ
Надрещѧ ѧнкѡнашъ. Наѵ. Настн. гла. ѕ.
Ѵ Ѵсѣдѧвсѣхъ благочестна и ѵсѣхъ одарова
солнца сидѧщаго ѡбычнѡ восклѧтителехо
мевсдие имѣѧ ѡ томъ чсо слакены ихо по
чило есте наистинѣ мѣ вострещ праведна
го солнца хрта бога нашего и тѣмо ѡ
бесплотны ми водворѧѧ сѧ лицѣ и прѣсто
лог предстоя трисчестнмог гласопреподобе
нно сѧпо мученицо ѳѳѡвѣщателе исѧѡпо
тои архо дѣѧниѧмо ѡпѣвнѣѥма нами
присѣите иже ѣрига тѡ ѳѧщи мо ѥщие
нногѡ памѧте ѡелиѧмилость. Слава.ннѣ
ѣ. Ѳ. Чертогъ. Ѵчатїѣ бездѣтменное.
ѕ Ѳтаго перша ѧмоса. Слава.ннѣ. Ѣ.
Ѵнодержавно прибѣжнще. Чертогъ. Ѳ гдане
сѣверна ѧгница:: Ѵже востыхъ ѧцанашего

нашего тихонаѵѹ ѧмавѣѵи сѣкаго. Слѧ.
ѵнѣ. ѣ. гла. и. Ѡгнь ро ждши непасто
ѧнныи. Чертогъ. Ѹгнѣца ѧгница ѧпвѹѹ
Ѿтыхъ мнѣ ѣмѧнѣйла ѧкѣлина ѵи емайла
Слава. гла. и. Ѵистинѣ ког дѣлѣкоше
тебѣ словобоѧ не прославенни мученицы
Ѡгнѣнаго слаѵѣ ког цѣ пламе ше небрего
ша ихалдѣ истѣнѣземли тво име сѣтво
ме ѹдарнѡшеса ѳщитникѡшеса Цѣркѵи
емь ѵѣрены имо посрамиша и ѳелига на мѵ
чителѧ. Ѧ. манѹилѡ славенныи и иса
ѳелии присно помѵнаемыи и ѡмаилѡ тре
богатены и сѡштецѣма и дѹхѡме погаще
та. молитеса и дѹшахѡ нашихѡ. Чертогъ
Ѵ тодримаевидѣнїе. Ѿтаго мнѣ саломѡнїа
слава. гла. Ѧ. Ѹтрасто терпче лешнїне
прехваленѣ и тѣлѡгове та христоѵѣнице не
нѵаны нѵмечь и тѡлютитпи невозможе

но мѹжески пострадавъ посреди мѹчители
идолескаꙗ слѹжениꙗ разорилоеси бого тоу
дре и нынѣ вѣнце носецеликоуеши на небе
сѣхо прилѣжено молисѧ щдоушахо нашихо.
Кр҃тобо. прикрстѣ пристоꙗщи. Настиж
слава. гла. д. Веселисѧ небо денесе свѣ
тело и земля радоуетесѧ вѣрено во памѧ
те мѹченика лешнтиꙗ ибо пришедоши
и дене нежертва бесловесеныхо но жертвѹ
хвалениꙗ христова и то зѣто доухо вены
ихо вѣнечаетесѧ и зареноб снами пре
достоꙗ несквернено ѹго слѹжбоу вѣнецепре
дателе христоу приносѧ молбоу свѣтело
водво рѣхо раисскихо молисѧ и намъ
достигноути вѣрого твирѧщимо памѧ
тетвого. Кр҃тобо. распинаема видѧщи
Ѳ Ст҃аго апл҃а и годы брата гн҃ѧ поплоти. Нагди
возвахѣ. слава. і нн҃ѣ. бо. гла. ѕ.

комѹ оуподобисѧ дше моѧ. Кр҃тобо. Егда гро
здѣ. Ст҃аго сщ҃енномниска меѳодиѧ еп҃па па
тарскаго. слава. і нн҃ѣ. бо. Бѣсовскими
преклонена прилоги. Кр҃тобо. распинаема
видѧщи. Ст҃аго мниска іѹліѧна тарсіискаго
Нагди возвахѣ. слава. гла. ѕ. Непороче
ныѧ вѣры неистощаненое питие почерпо
преблаженне идолеское слѹжение оугасили
еси и побѣдене совершиво подвиги посто
ме присвѣтилшеси ꙗко незаходимаѧ звѣ
зда ѡзаряемо и то присно свѣтѧщаго
сѧ солнеца христа и по градомо лоуча мѹче
нига поущаеши конецеѹ помори блаженныи
воспри галоеси и вѣнчани предо лицемо хри
стовымо варилоеси егоже моли и оулиꙗ
не препѣтыи спастисѧ вѣрого па
мѧтетвого чтоущимо. Кр҃тобо. Агньца
своего агница. Настиж. слава. гла. ѕ.

Придѣте мученикоѵ любецы христова стра
стотерпеца и павлоу согражданина и сотаи
нника ꙗвлешася и вскоупѣ течение сове
рши воше благочестено прославимо и оули
ꙗна славенаго воводоу бо возшедо. со во
дными звѣрми змиевоу главоу сокроуши
во искровеми землю и шествиемо моря
всвяще и что соущихо здѣ преставися ко
вѣченымо жилищемо и что вседержите
лныя роуки. и подвигомь почесте приꙗ
то просите ѡцыщение грѣхово и велию ми
лость. Крстобо. Престоящи древу иногда.

КВ Стаго священномниска евсевия еппа самосатска
Бо. гла. и. Ѡгнь рождьши непостоꙗн. Крстобо

КГ Огнь агница ꙗко оу дрѣ. Стыя мни[illegible]ри
пины. Бо. гла. д. Бѣсовскими преклонен.
Крстобо. Распинаемо видящи и вребра.
Сто иже днь срѣтение стыя бца чтна

ея образа иже нарица етсѧ владими
рскаѧ. Нагди возвахъ. Слава. Іннѣ. гла. и.
Придѣте рустіи собори. Налитіи. Сла. е.
Гора еси великаѧ. Іннѣ. гла. ѕ. Тебѣ роди
чл҃вчестіи. Настиж. Слава. Іннѣ. гла. и.
Дарадуютсѧ собори. По. н. мѣ. Ѱал мѣ.
Стра. гла. в. Готовисѧ всечтныи градмо
сква. Нахвал. Слава. Іннѣ. гла. и.
И же нахерувимѣ. Писаны майѧ въ. Ка

КД Рождство чтнаго славнаго пророка и пртчи крстлѧ
Іоанна. Нам. Вече. Нагди возвахъ. Слава.
гла. и. Подобаете иванноу благоухание по
добаете крестителю пѣние и красота сеи бо
проповѣда. начатоко спасения нашего гапо
игра ꙗ и во чревѣ и вописаꙗ в поустыни покаи
тесѧ царево воино предотеча благодати агне
ца прево зрѣстивыи спасоу молисѧ удоушахо
нашихо. Настиж. Слава. Іннѣ. гла. и.

рѡ іѡд

Ви же и елисавети кде е вицы мари и
глаголаше что пришлаеси ко мнѣ мати госпо
да моего ты царяносиши и азо воина ты за
коно давеца и азо законо полужителя ты сло
во. и азо гласо приповѣдающе царество небесе
ное. на велицѣи. вечер. слава. гла. ѕ.

Денесе свѣта свѣтилеников преди поутетвори
и те е е е е пришествия бо
жия слово яко звѣзда свѣтела денесе за
хория ядыко оуясни молчанию прилѣжавши
ангелоу повелѣвошеу подобашего тако ите
чю гласоу немолчание хранити при исшедошь
и изчрева неплодена и всего мира. и избавлени
е е е е е благовѣстоующа соде
рзновение ме мнѣ ги ихо. и нынѣ. гла.
той. Елисавето зачато предотечю благо
дати дѣвица же гѡ о спода славы целова
стася ѡбѣ матери и младенеце во зыграся

и зачато о предотечю благодати

внутре оудобе рабохвалящеи владыкоу оудиви
вшися мати предотечева начато вопити
и ткоудоу миседа мати господа моего при де
ко мнѣ даспасете люди. ненача емыя имѣ
ся и велию милость. на литіи. сла. е.

Иже во прироцѣх. верхо и начало апостоломо
земенаго ангела чистотою и небесенаго чело
вѣка гласо слыше се воина ро. во и
и и на а а а предотечю христо
ва иже штоубѣщания предш. возыграво
шася и проповѣдавоша. преже. рожества
солнеца правде де не се елисавете ража
ете и радоуитеся и чюдитеся захария
старецѣ молчание яко ключь и толш
жи и яко родителе глаголаве. пророче
ствоуете явление ты бо штро шча пророко
ро. про ро о о о о о о о
о о о о о ко и и и и вы.

шенаго навечешися и предиде ши паки того
пла емаг тѣмене ѣ ангеле пророче и апостоле по
ине предатече прести тѣла и проповѣдь
ниче покаания и наступление сѣтѣлѣ га
ше гласословит го га а ісе гла а со
о о сла и шѣ ат ат ат ат не
преставлено моли ишнесш и ѣ ѣ ѣ

рѡ ІСОДН

Звѣзда звѣздамо предотеча и то не пло
де неноуго богоу на земли ражаетеся дене
се и ванъ боголюбивыи и христовоу назна
менуете зарѣ востоко совыше на правоевѣ
ре ны мо сохождение. С тыя прпбнѡмницы
Ке
ѳеврониі. На гдиво звахъ. Слава. І нн҃ѣ.
Гла. И. Вижды елисаветь. На стих. Слава.
І нн҃ѣ. Ѕ. Елисавет зачат пртчю. На стих. На оу
Слава. Гла. В. Ѡто пророка пророка и зне
пло до пло до вроженны и хоже не скихо паче
весѣхо поусты стынена а го хвалами и
пѣниеме и пѣснеми доухо вены ими похва
лимо вопиюще ко немоу крестителя спасо
ва и предотечю ѧко имѣя дерзновение во
честнеме рожествѣти молихриста дарова
ти миро мирови и доушамь нашимь велиго ми
лость. Кр҃тобо. На дневѣ кр҃тнѣмь І҃се.

Ѡ тойже дн҃ь с тыхъ чюдотворцевъ

и ванна слава на аго хвалами

мѹромскихъ бл҃го вѣрнаго кн҃зя петра
нареченныхъ войноческомь чину дв҃да
и бл҃го вѣрныя кн҃гини ѳеврониі войно
кинѧ ѳевроснiи. На гдиво звахъ. Слава. Ѕ.
Блаженно и преблаженно ѡтечество ваше
блаженже и град. в немже жилище имѣсте
пречестенаѧ и святаѧ церкви вонеиже по
ложены бысте весечестенаѧ тѣлеса ваша
преславены и петре сопремоудрою ѳевро
ниею христоу молитеся. егоже ѡтогоно
сти возлюбилиесте сохранити и отечество
ваше и доушамь нашимь даровати мирови ве
лиго милость. На стих. Слава. Гла. И.
Радоуися и веселися ѡгосподѣ градѣ моурѡ
ме и свѣтло торже ствоуи и лоукоуи це
ркви божиѧ вонеиже лежите честноесо
кровище преславеныхо ньныхо чюдотворце
петра благочестиваго и ѳеврониѡ премоудроуса

соскровище дроугаго исковчего преславены и и тѣ
леса чюдеса точащая всѣмь притѣкающи
мь свѣрою сегоради придѣте веси людие сни
демося вѣрении и прислинимося святы и мо
тецыте собеpавшеся и псалмески воспле ще
мо роусами и лискоующе радоуитеся веселя
щеся сице глаголите радоуитеся преславе
нии чюдотворцы петре блаженныи и ве
вронии богомоудрая градоу нашемоу оутверже
ние и намь вѣреныимо сопасение вомятеваю
испросите оухриста даровати намо велию ми
лость. И инѣ перево. Радоуися и веселися
угосподѣ градемоуроме и свѣтло торжествоу
и и лоускоуи церкви божия вонеижележить
честное соскровище преславныхо новыхо чюдо
творцево петра благочестиваго и вевронии
премоудрыя соскровище драго исковчего пре
славено тѣлеса чюдеса точащая всѣмо при

ви ще

тѣкающимо свѣрою сегоради при идѣте веси
людие снидитеся вѣрнии и поклонимся свя
тымо тецыте собравшеся и псаломески воспле
щите роусами и лискоующе радоуитеся и ве
селящеся сице глаголите радоуитеся пре
славнии чюдотворцы петре блаженныи и
и вевронии богомоудрая градоу нашемоу оутве
ржение и намо вѣреныимо спасение ро вѣреныи
мо о спа а а сение е е е е
е и ны нѣ вламяти своеи испросите оу
христа даровати доушамо нашимо миро
и велию милость. Слава. Іннѣ. Бо. По н мѣ
Ѱамѣ. Стра. Гла. Ѕ. Весяскоградо и стра
на срадоуитеся славеномоу гладоу нашемоу моу
оу оу ромоу и псалмески воспле щите
роусами вскоу оу тѣ доухо вено днесь торже
ствено празденоующе петра благочестива
го и вевронию славноую тѣ снеми похваля

гоще и весечестеныи дене совершающе и во
веселии вопиюще сице при имѣте терпѣние
людеи своихо молящихся блаженнии и пода
вает не ѡскоудно исцѣление и велиѡ ми
лость. Инѣ перево. Весяко градо и страно
радоуитеся славеномоу градоу нашемоу моу
оу оу оу римоу и псаломески воспле
щемо роусами. вскоупѣ доухо вно днесь то
рже ство празденоующе денесе петра бла
гочестиваго и вевронию славеноуго и тѣсне
ми похвалимѡ весечестеныи сеи дене сове
ршающе ве сели и вопиюще сице при
имѣте пѣние людеи своихо блаженнии
молящимося подаете не ѡскоудено и
сцѣление и велиѡ милость. Нахва. Слав.
Придѣте весиѧзыцы восплещемо роусами
ликоствоуите придѣте веси роустии кня
зи священии и велможи и носки и простыя

и петрана славно. моу градоу нашемоу градоуитеся и псаломски

доухо вено веселимося внарочиты и дене
празденико новыхъ чюдотворца петра бла
женнаго и вевронию премоудроуго и сихоѧко
цвѣты хвалами и тѣми почтемо глаголю
ще радоуитеся чюдотворцы преславнии
небесении и человѣцы и земении ангели и доу
ха святаго ѡбителище радоуитеся. Еванге
лескомоу гласоу оубо послѣдоваете тѣме и при
галиесте вотлѣнныхо мѣсто нетлѣнная
и нынѣ вопамяти своеи молите христа бо
га сохранити ѡтечествоваше и помилова
ти градо и люди вас. почитающихо спасти
доуша наша. Инѣ порево. Приидѣте веси
ѧзыцы восплещите роусами и ликоствоу
ите придѣте веси роустии князи и свяще
нницы и велможи и носки и простыя доу
хо вне возвеселимося внарочиты и день пра
зднико новых чюдотворец моуромских.

петра блаженнаго. и ѳеѳронии премоудрыя
и сихо гаиоцвѣты хвалами и пѣнми почте
мо. сице глаголюще радоуитеся чюдо
творцы. преславнии небесний человѣцы
и земнии ангели радоуитеся. евангеле
скомоу гласоу оубо послѣдницы тѣме и при
галиесте вотлѣнныхо мѣсто нетлѣнная
и нынѣ вопамяти своей молите христа
бога сохранити ѿ течество ваше и помилѡ
вати градоилюди почитающихо васо и спа
Кѕ сти доуша наша. Прпбнаго оца нашего двда
иже в селѣ. Нагди возвахъ. Слава. Гла. ѕ.
Прбне оче вовсю землю. Крстобо. Зачатіе безсѣ
менное. Настиж. Слава. Гла. и. Инокомно
жества. Крстобо. Оуница нескверная. Наоу.
Настиж. Слава. Гла. е. Прпбне оче не дал еси
КЗ Крстобо. Егда гроздь не насажден. Прпбнаго
оца нашего самѱсона странно пріимца.

Слава. Иннѣ. Бо. Гла. а. Оубы мнѣ что
буду. Крстобо. Своего агница агница.
Возвращеніе мощем стыхъ безсребреник кира КИ
и иоанна. Нагди возвахъ. Слава. Гла. и.
Двоица мнѣ кѣдне. Крстобо. Не терплю чадо
видѣтиа. Настиж. Гла. в. Пріидѣте вѣ
рныхъ сословие днесь. Крстобо. Егда нескверная
наоу. Настиж. Слава. Гла. д. Достохвал.
Крстобо. Распина ема видящи. Писан. Генва КА
въ. Ла. Стыхъ славныхъ и верховныхъ апл
петра и павла. Намал. Вечер. Слава. Гла. и.
Хоуленико и гонителе бысте церкови павле
преблаженне с небесе призван. Защитилѡ
еси сиѡже преславеноу еѡже и нынѣ
моли избавитися стадоу твоемоу ѿ то
бѣды и спасти доуша наша. Иннѣ. Бо.
Кроствои бцѣ дво. Настиж. Слава. Иннѣ. Бо.
Гла. в. Радоуися весѧтварь тебѣ вопиеть.

радуися пречистаа дѣво радуися сѣмѣ
троадынодво радуися идрастищима
грододоштаны ирадуися дѣре нетесная
радуися іосифиноу нешта лимаа радуися
ешѣтѣ несѣмѣнены радуися цесѣкорадо
ѣте радуися десѣть дастоуплѣние радуися
предо ѣтоупленице песѣмечтающимота.

Наделицѣи. Цече. Наѣтиновзахѣ. Слава
гла. Дѣ: Писаты поѣршение ѣжеѣпетрелю
бишилима трьнрагты штоперѣение христо
госпоѣди тѣлѣе писоуланно радоуменіесоу
симонов гѣ. споди кесѣ пѣси икесѣ сѣ
ѣи тышѣѣи сасблублаѣта тѣлѣе нѣсонель
спасо пасѣшѣдѣамша па ѣи. изграненыа
мод по ѣи. агнецамод говѣсподѣгѣсво
инга сотѣошихш иѣбѣдение тогомали бо
гоблаженныи апостоло ро. по о
ш стѣш ле е е е дароватинамш

мно ипелиомилость і нѣнѣ. кѳ. Нали
слава. Гѳ. Гоѳнаго перосалима гоѳканина
іосменеѣпѣры шѣтиѣ церѣѣи христошы трои
чена. сатроуга миров лоѣеца шѣтдѣникаше де
несѣдемена. прендостиа стрѣстнига іѣсогоѳ
имолитеса іѣсонемоѳ содержѣнѣемѣ спа
ѣтидоѳщиа наша. Насти. Слава. гла. Ѳ.
Уу радуниісо радостѣнш пѣнѣа стоуна мѣ
денеѳе десѣтѣтлѣа. памѣте слаѣнаѳго
апостолоѳ ише рѣѳценаѳго пе тра ипакла
ро ипакла. а а а а а а а а
а а а а тѣлѣе нарѣдь рѣдаѳтеса
лиѣсастоуга пѣснеми ипохвалами праѳдно
ила имы братие десѣтестныи сѣидѣте со
ве ршиѣше радуися петре. апосто
ле ипренемы идрѣже тодѣго оу чителя хри
ѣтоѳога нашего радуися. па вле пре
хваѳене ипроповѣданиеѳпре научителя

Архив Института истории материальной культуры

все ленніи ꙗко имѣѧ дерзновение соу прог
гасвѧта сопрѧженнаѧ христа бога нашего
молита спасти доуша наша. По н҃мъ
Ѱалмѣ. стра. гла. ѕ. Иже благочестиѧ и
стинныѧ преповѣдники и церковныѧ пре
свѣтелыѧ зрѣ ѕдатѣ с неми и похвалами по
чтемо петра вѣрены и мокамене и павла и
стинена гѡ оучителѧ и таибеника христо
ва сиꙗ бо истиненое слово насѣꙗвоше вседе
ца вѣрены имо весѣмо плодоношение подае
та и молитасѧ христоу спасти доуша наша.
Нахвал. Слава. гла. ѕ. Всечестеныи а
постолеси и приспѣ праздникоу церкови хри
стовы ходата и ствоуѧ весѣмѡ сопасение
намо таинаю оубо воспле скавоше ксимо рецe
мо радоуитасѧ свѣта и латемены и мо мы
сленаго солнеца лоуча просиꙗюща радоуитасѧ
петре и павле оучени и божественныи хоѡ

подавасте

снование неподвижимо дроугахристова сѡ
соуда честенаѧ придѣте посреди насо неви
димо сподобишасѧ даровоу бесплотены и хѡ
иже вашо праздникоу восхвалѧюще пѣние.
Ѿ тойже дн҃ь преставленіе прп҃бнаго пе
тра цр҃евица ростовскаго. Нагосподи
воззвахъ. Слава. гла. и. Равно анг҃елеское
житіе пожи. и нн҃ѣ. бг҃ъ. прп҃бне оче недаесѝ
сна. і нн҃ѣ. бг҃ъ. По н҃. мъ. Ѱалмѣ. стра.
гла. е. Твоих. стих. Нахвал. Слава. гла. и.
Пріидѣте всеи вѣрніи. Писан. сентѧ. ві.
Соборъ ст҃ыхъ. ві. апл҃ъ. Нагдиво зваxъ.
Слава. гла. д. Христос. тѧ первие избранныи
петре степене вѣры вѣнечалоесте тебе ꙗко
владыко весѣхо прорече блажен. еси сѧ мѡ не
па рищна ꙗко плоте и кровеноѡ ного свѧ
щенено проповѣдникѡ моегѡ сотворило намо
и ѡтеце. иже есте на небесѣхѡ того моли.

бого блаженныи апостоле даровати намѡ
мирѣ и велию милость. Ѹще хрм. Малитіи.
Слава. Гла. И. Придѣте всиконцы земении
похвалимѡ святыя христовы апостолы
свѣтила веселеннѣи и прѣ повѣдениѥи царе
ства сынабожия церествоующе ѡмоу со
ѡтецеме и святыме доухоме но и збранни
цы господеви е е гда сядете напрестолѣ
хо соудяще ѡбѣма надесяте колѣнома то
гда и насѡ неѡсоуждены предлицемь бога на
шего предоставите празденствоующе ихо
памятеваше веселиемь роукама воспле щоу
те сода выдомо вопиемо во всю землю и
зыдоша глаголы вѣщании вашихо тѣ ме
же ро. тѣ ме е е е е е е е
же какоу нарекоу или похвалю недоумѣю
и дивлюся вашемоу благомоу проповѣданию
христови апостоли патра с павломо верста

пресвѣтелая перво сѣдаленика андрѣю на
чалниче лико апостоль сѧсоу и ванне возлюбле
нне лоумато бѧ марка воспоимо ты бо ро
ты и и и и и и и бо еванге
лие христово во всемо мирѣ проповѣдаете
со прочими весѣми христа величающе сро
ждьшеюся молитвами ея боже подаиже
людемь оставление грѣхово вопиющихѡ
ти господи слава тебѣ. Настиж. Слав. Гла. Б.
Всечтны или апл. Писа. Сегомца въ [illegible] КД
Нахва. Сла. Гла. И. Иже проидоста тво
ре созванне ѡсвятивоша спасови оученицы
лесте и долескоую якотиноу похвалиѡше
оучении ваго языки ѡтонеѣ жествия
глоубины ко божиго разоумоу оулоувиѡше
сопасоста и нынѣ
молитеся христоу якомилостиво боудете
намо воде не соу дены и. И нн. Бо.

[illegible] а

рецъ и безсребреникъ. Кузмы и Дамиана.
Иже при мѣ пострадавшихъ.
Нагди возвахъ. Слава. Гла. ѕ. Бесконечна
есть благодать стыхъ. Кртобо. Подобе.
Всеоупование. Огньца своего. Настиж. Слав. ѕ.
Всегда имѣвшихъ. Кртобо. Видящи тя распина.
Нахвал. Слава. Гла. д. И сточник исцелении
Кртобо. Распинаема видящи. Настиж. Слав. и.
Кто не дивится. Кртобо. Пол. Ѡпреславное
Огница нескверная. Писан. Нояб. въ. а. днь.
Положение чтныя ризы престыя бцы в Лахернѣ. в
Нагди возвахъ. Слава. Иннѣ. Бо. Гла. в.
Разумы очишьши и оумъ. Настиж. Слава. Гла. и.
в. Ѧкоѡвѣнцем пресвѣтлым. Настиж. Слава. Иннѣ.
Гла. в. Разумы очиш. Писан. Ѡстя. въ. а. днь.

Г Стаго мнка іакинѳа. слава. і нн҃ѣ бц҃е. гла҃. Плотьюпиѧмь шпрѣвѣщьшиѧ. ѡ тебѣ. ѹ тебе ѹпѣваѥмъ. Прп҃бнаго ѻц҃а нашего андрѣа архіепіскупа критскаго. и прбныа марвы митріе стагѡ мнка. Ѳеѡна дпнагорца. магдинарках҃ъ. слава гла҃ Д Ухѡвнаго благодатїю шѳтаемлеши недѹгы естествомь ишцѣлѧеши дѹхи лѹкавыѧдѣ сцѣлѧеши естествы неисцѣльныа марво всѣ слашенаа и присно ѹслѣшаеши ѡ вѣрныа каѳисмина чтдесѳтвоихо тѣлесе. денесе гласы немо лѣными поѥмыа ѥмо пѣснь телоѹ ихѡ ѣ вѣрѣ тоносного памѧтетвоѥ. Б҃ѡ. Аѳ҃ѣ гане ѧмѣстнмаго. ѡ тебѣ. Ѻ гньца и пастыра та. Нашѣ. слава. гла҃. и. И нѣ мнѡѳчестка ѡ тебѣ. ѳнца нетлѣнна. Нашѣ. нашѣ. слава гла҃. Ѯ. Прп҃бне ѻц҃е андрѣе вкѣсѣде. ѡ тебѣ Ѕатнетшѣвѣдмѣнное. Прп҃бнаго и ѳгонасного ѻц҃а нашего ѳѧфанса ѳвнаго. нам҃. пѣче.

слава. гла҃. Ѯ. Ѳ ѣдмѣртнаѳтѣдѡ имени таго пѣснѣвѣдалимѡ гаѳнѣшавѡне мѡгѣеши доблѣстѣнне пѣстпѣшагѣса ѡтнѣ истѣдѡѣне собѣра ихрамагѣсподѣки пѣздшѣтѣлѧвѣцица иматѣри. ѣшѧнии ѳдѡлѡвѣшѣса ѣ ѡтнѣ мшлитѣса ѡнасѡ ѡтнѣшѣрѣшѣтшѣраѣщѣихѡ па мантѣѣго. и нн҃ѣ. ѳ҃. настн҃. слава. і нн҃ѣ гла҃. к. гѣѳ. домъ ѣѳра. Г ѳвѣтѧлицы ѣаго рѧдѵце дѣка пѣтшѧдѣлѣнїи славѧщенепре станнш рождествоѵи пречистое. нам҃. пѣче. гла҃. Ѯ. Ю ѣогождествше нарѧдѵнѣтшѧ и ивѣшѣскѧщѣнныи ѵи исходѡ шѵтѣче дѣвнасие вопѧѳѡпѣсагѡры мѡлѡѳнѣ ѣтшѣ ѣанемощиса напшѵдѵ. бездыхания нащдрѣѵта глаголы пѣлегласеными попиахѡ. да и нѣ ѣсѣнѣчѣное слѣкѡ. радѡлѵ. твоимь ѣѵлѵ. на дѵчи гдѵ шѣставлѣеши чѧдѣсѣ ѡ шѵтѵче ихѡдѣе ащедри ѣапѣшѵтѣце пѣѣтѵнныѣ милѣсти

во илюбезено ѡбоче аще и здѣ гробо покрыва
ете норѣтя весибогатена имамы предоста
теля и молитвеника ко богоу иже любивиго
чтоущаятя. Иннѣ. Бо. Налитіи. Сла. ѕ.

Состроубимо троу бо гопѣсней благодать
бодоуха всякоя троубы благолѣпнѣйша и все
сѣхо копѣниго созываете бого носенаго и теца
цари и князи да сотекоутеся весѣхо царя и скрі
ннемоу рабоу иже мирѡ держца начало и власте
доуха боже ственнаго всѣми владоущаго шроу
жия побѣдившаго пастыри и оучители и зра
днаго воистинноу правило же и ѡбраза паствѣ
да восхваляте иже вповелѣнии хо свѣтелаго
и вовѣре добраго и вовидѣнии хо высокаго вдѣ
ганиихѡ выше ѡблака воучинении хо пишоу
потока, наставника та заблоуждешимо и по
дпора преклонениеме иже всѣхо болящихо ми
лоусщаго аѳоноу великое оукрашение похваляю

ще весирецемо и тцеме верховене аѳонасие
предстани тво имо рабомо всегда и тецена ше
и спаси стадо свое молитвами си. Иннѣ
Бо. Гла. Тои. Кострубимтрубого. Писа.
Дека. ѕ. Настих. Гла. ѕ. Ѡтечесвого до
броту. Писа. Имай вѣ. г. днь. Феодосию
печерскому. По. н. мѣ. ѱ. Алмѣ. Стра.
Гла. ѕ. Безсмертнуго тезоименитаго.
Писа. Нама. Вече. Нахва. Слава. Гла. и.
И ноимножества. Иннѣ. Бо.

Обрѣтеніе чтныхъ мощей прпбнаго
и бгоносного оца нашего и сумеѡ сергіѧ чюдо

Пріидѣте всиконцы земени и радоусюще
ся псалмы и пѣснеми доуховеными че
стное пренесение за стоупника нашего
благочестно похвалимо ѡбстоящее честную
его и чюдотворноую раскоу на помощѣ
того призываемо сице глаголюще пребла

женне отче сергіе дарови благочестивѣ
царю нашемоу и державнѣмоу сыноу сіемоу
твоими молитвами посѣкіе напасти и дерза
ющаго мирѣ ради сподоби. насопротивныа
выа вопіемъ. неписи дѣла наша. Настоя
слава. єдиноу. гла. в. дмтріева.
Вышнихлицы богородице дѣво. потщи
ся снимище славящихъ непрестанно. рождшаго
тишѣ пречистое. Накелицѣхъ. Пе. гла.
гла. Й. Придѣте двоицѣи. радостно
бори и насладимся нынѣшняго сѣ
тлаго торжества придѣте священныхъ
исполненіе иноіско сословіе и видѣте. наше
церкви божіа оукрашаемыа псалмы и пѣ
снемі и духовными исполняема
честнаго же нашего отца. сего блаженна
го отца сергіа. веселима и радости исполнима
ема. по шествіи честныхъ. мощей его

дѣлаа вселенныа сходитеся радостно
попитиго господеви тыкодарова. ей ила
дыхристе благочестіемоу цр҃ю нашемѹ
престатаго поина р҃а. пе. пѣ. го о
по ина а а а а инепокіди мое
ще оружіе нанеи димыа и подимыа враги
их христо имѣ ни тымолядемо сопостаще
неистоши мо, неиспѣ ваемыхъ дарованій
того молитвами христе подаждедыша мена
шимъ велиямилость. И ноднама
Придѣте вси ипре е е е е е е
ни и и и дастіи со бори и насла
димса нынѣшна а го о а о а
сотѣтлаго торжества прі дѣ те
р҃о. при дѣ пѣ пѣ пѣ пѣ пѣ пѣ
пѣ пѣ пѣ пѣ п

лнение и и и и е е е е ино
кѣ сословие ивидите какоцерквиборжия
оукрашаетеся псалмы и тѣ снеми и тѣ ни
духовными исполняема честнаяже исла
вная твая ѡбителе богомоу оу дре е е
е е ѡ ѡ пче е на шь сергие ве
се е ли и и и ся и радости и
сполняема а а а а а утвоемь
ѡбрѣтении и хвалася вселенную со
зываете на все е е е е е е е
е е е е е е е е е е е
е е е е е е е е ли е
е е е е е и радостно копиющегѡ
сподеви ты даровал еси владыко христе
благовѣрномоу царю и великомоу кнѧзю
нашемоу крѣпокаго во ѡ и на во ѡ и
на а а а а и непобѣдимое ѡроужие
на не види и и и мы и и ся

ивиди мы и ся а а а а вра а
а ги и и христо име е ни и и
и ты молюдемо сокровище е неистоща
емо неисчерпаемыхо даровании то ѡ
ѡ го ѡ мо ли и и и и твоѡ
и ми христе боже подаиже доушамо наши
мо велию милость. И нн҃ѣ. Бо̂. На литїи
слава. Гла̂. ѕ̂. При и дѣте иночествоу
ющихо множества днесь сергия благоче
стию подражателя пѣнми и пѣньми
восхвалимо и честноую его и много леле
бноую ракоу ѡбьстоящелюбезно ѡблобы
зающе глаголемо радоуися преславне
сергие ѡтечествоуси пресвѣтлы и свѣ
тилниче радоуися ꙗкочистѣ чистѣ ише
моу свѣтоу совокоуплеся радоуися ꙗко
троицы предостоя соангелы еяже не
престанно моли даровати доушамь нашимь

великомилость. Настій. Слава. глс. и.
нынѣ. Богородице. Дѣво. радуйся. Аминь. Стра.
тлс. и. Уподобе. нешто тебе мира красоты
и пища пресѣ. енныя цѣпна. подне наи
дѣсть иноческое житіе почивающихъ на
нгеломе собесѣдницѣ быко. сподобися нсиск
тленнѣ мнѣго сиктелій рагсина демли
чюдс. с ми на поме вторе солнеце сіяд
ношесѣхъ нас. памінай совершающихъ
вященнаго памяте твоего мс. вседа
тиса. и пища словесныхъ ти вчѣнии и пи
напомощь приды паемо просящетвоего при
тѣтимира нщелиа милости. Надкалите
Слава. тлс. Б. Денесѣтѣрѣнии христіанскіе
нитіи народи тшедошеса радостно исто
лнѣшеса и пищесоставимо и дихомнетра
здногиме побѣдоносницѣ творѣстиш
преподобнаго шца пѣсалмѣхъ. и пѣснихъ.

хрс сто ипкопитеще тыкопнсавидое си. сла
дыше хрнсте. послѣдне мог родѣгнашемогта
нашего чюдес. дѣвонатѣла цѣлнаго достатни
ка цесѣдемлд рагсина но ш пѣпо ш. не
нѣгомоудре цѣтче сергіе молися при. ѣтно
хрнстогосподѣ. нашемог здшесѣхо и нѣпѣтнѣ
и ласкающе та почитающихъ. нынѣ. Бо.

Пѣтнаго ѻца нашего сиѳа желѣсаго. Надгнѣ. 5
Слава. і нынѣ. и нѣмноже стіа. Кртоко.
Гница нешѣрнал. Пѣтнаго ѻца нашегаво 3
мы ѩкѣпмалей и пѣтнаго ѻца нашего ѩка
ша. ѩкѣ алѣстѣницѣ. Слава. і нынѣ. глс. д.
Дѣкѣ гда нѣмѣстѣимаго. Кртоко. Ѹгньца
и пастыра. Стаго цѣлнсомніка прошапіа И
Надгнѣвзпахъ. Слава. глс. Б.

Бсенадежнѣе пѣтнаго сѣда памятѣ твоя про
сіяпіе мнѣго страстно содыпающи насъ
праздноглаголющы іспохваленіа и славѣхъ

по бѣдѣ а то сопротиво сталвеси иправами
агмышленна бѣдѣ по ненѣ ихо побѣденїѧ
воинно вашиса христово тѣможе молимота
гаѣ содержение имѣа мученїсомо агиса
шение молихриставога спастиса дог шамо
нашимо. Нагг. пастїи. слава. гла. И
Іусофе пашело ѣдание штобога пойи мо мочѣ
ниче пешѣопие ипрестпада ибоже ихрестены
име агпадание ме мочи шлесное нечестие
идолесного немощь мочѣ есѣи посрамил.
ѣси тѣме идоброве про ш тиниса грѣхъ
нонепридимыа врати противо посто ѧнаса
имолишиса непрестанено идаватителювогаг
дарова тиселенитѣи миро идогша мона
шимо вѣлиа милость. Иртово. по. мнцы
тни. Нетерпѣливаго видѣтитиа.

Бтойжедь вос поминанїе знамѣнїа
гакльшагася отъписаны преетыа.

ставога нашего тѣме ипретпрада ше шедш
мощи пто ихо исцѣлениа даѣ сѣи и маемо
итебе сопѣ чавшаго спасахриста поспѣшаемо
попѣсни непрестанено славаще. Иртово. Бчнь
ца сповѣдателница. Настн. слава. гла. И
Ивнебны милостами пресѣ стѣлыа тр ѣница
просѣщагася мученине прошопиа добле авме
ный тво дѣнѣнїе собывающи ихвалѧ щи
ро шедша е е е мо пѣнастїе мѣ тѣ
мѣ тѣ ра тѣ ващи тѣ ме сѣ то ѣны и пред
ниця штна пастѣи много шкра ѣны ихе спа
стиса молитвами ти. Иртово. по
Опреславнѣ ѣ. Шдѣ ѣ ѣ

ѡлчцы нашеа вѣры чтнаго и слѧкнаго тѣлесѣ
шенна иогадѣ велице оустрѣ напалма стаго
блѧженнаго прокопиа иѣхъ ради оурадника оу
стрѣлѣшаго гдѣ потворца. Славникоѵахъ
слава. глѣ. А Оустрѣтение. Достоѣсѣнна
пошемоу нашегоу сѣблюдошемоу неповрѣчена
нѣгаги всѣплотныа терпѣнием сѣпомь
попрашемоу подлотѣса наѵѣстѣныи перхо
побѣдѣныи отнеще прѣсѣкѣлы и створѣшн
всѣдержителѣ бога егоже ради оумрѣтъ на
ѳе онемь сѣтъ прѣсѣдѣлеси тѣлѣмѣѳе
сѣпатлатшоа ичистаа дѣша наневѣса по
сѣшеѳадѣуса праведныхотелицы сѣсто
тата вѣсѣлащеса инебѣсѣнад селенна сѣт
тло пригаша блѧженное ичестѣное тшоѣтт
ло надѣлан прѣбываѣтъ нетлѣнно ихрены
мо подаѣтъ исцѣление тѣлѣмѣѳе отроц
прадого и тѣплымь желанием сѣдѣлогши

гѣ бог прѣпадаѣше богомодре прѣсѣпие про ш
еи испрасити вхрѣста бога нашего гдѣдѣтш
емоу непоколебимоу нѣрушѣмѣ стѣну прѣбыт
шѣтѣсѣшѣ поганыхъ и погаными нашествша
ицарѣ нашемоу державы и побѣды нашеѳу
исполнѣние мирови непрѣсѣние дѣшамандш
мо. И ныѣрѣка. Шемогладени. Ѯ
Достоѣсѣнна пошемоу нашегоу сѣблюдоше шмь
неповрѣчена нѣсѣплотныа терпѣни
емь сѣпомь попрашеѣсѣи подлаѳѣса на
чѣстныи перхо побѣдѣныи отнещь пре
сѣшѣтѣлы и створѣши всѣдержителя бога
г. е гѣ ради мирѣо и гдѣ нѣшѣ сѣтъ
прѣсѣдѣлеси тѣлѣмѣѳе сѣпатлатшоа
ичистаа дѣша наневѣса ѵѣстѣ радѣуса
праведны холицы сѣсто шата вѣсѣлащеса
инебѣсѣнад селенна сѣтло пригаша
ѣ блѧженное ѳе ичестѣное тшое тѣло на

земли пребываетъ. нетлѣнно цѣлены и мо
подаваѧ. исцѣленіе. ѳ. тишинѣе. цѣло
ѵ праѵдо ителныимо ѳе ланіемо ѥѵаггѣлиѥ
тиѵровѣ. прпдадѧще богомудре тишотѣ
ѳ. пре ш ѥи непрѣѥнти ѳгхри ѥта ѵогана
шего градѧщѣѥ. ра. шѣ ѥ ѥ
ѥ ѥ ѥ ѥ ѥ ѥ ѥ ѥ мо непло
лѣкѣимо ѵ недѣмѣ тѣнѣ преѣыкати. што
ѥшѣ то краѥи ихш ипога а а ницха
нашествіе и. идаѵѣ нашемо держѧщы.
ишдолѣ ніе напрасну наѵлиреніе мирѣ ши.
а непасеніе дѣшамо нашимо. Палитіи.
слава. Гла. и. Дбле сіи и тшо их ш
о богомудре шѣтеч ѥ пра
шленіѧ ѵчѥснища цѣѵены ихо сердеца істо
о ѵслышаѵ по ѥедмѣ ѥно о
тшѥ смирѥніе и терпѣніи недѣлѣ тѣса.

ѥ ѥ ѥ ѥ ѥ ѥ ѥ ѥ ѥ ѥ ѥ ѥ ѥ ѥ
ѥ ѥ пашѣсмь ѵсѣмо ѥтіго ѥѵѧгѣліѥ
ѥѵо о о о о о о о о о
о рѣѧщи и мо милоѥтѣ ѥѵѧщимо о
о о о ѵѣѥпѣдаха ѥѵѣтоѵ мѵ пѧмш ѧѥніи
шпѵтныхъ. шѥстіщѵѧщимо ѥлѧто мѵ постѣ
шѥніѧ ѥѵо о о о о о о
о ш ш плаваѧщимо бѣдноѵѣно
мѵ прѣхожденіѧ ѵсѧ бого лѣпѣѥно предпаѵл
достоѵѣдне тѣшотѣ иныѥ нѣѵѣдаѥ
мымо цѣѧщѣѥмо ѵ ѵпѧдѣѥ. ѥтоѵорѵщи ѥ
держѧ тѣлѧбига ѥгомоли. спастиѥ дѵ
шамо нашимо. и нас лава. Ѳслоѵѣа.

Ѵ сѧдѧ ѧсь прѣѥѣтлаѧ пѧма тѣ тшоѧ про
пѣѥ блажѥнне. гѡѥ праздноѵѣ тѣ хрѣѥто
изѥнитіи ладне ѥ. тѣбѣ похѵалѧѵѣе тѵ
ца а го ѥѣтѣтѣлѣниѧ нанебѣ ѣхо ѵангѣли
ѵдѵшишасѧ тшѥ моѵѣитѣ тѣѥ могдре

ца злобѣ ѡбезоумил. еси блаженне сотвѡ
ряя преславная чюдеса христа нашего бога
бѣсы ѡтогоняя. в. и человѣки ѡтнедоуг. и
сцѣляя коко недивимся твоемоу житию.
ѕ. и похвалимо равно ангелеское житие твое
помысла цѣломоудрия кро тости твоея. д.
ты бо безмолвие сотяжа и смирение нелице
мѣрное. в молитвахъ и вобдѣни ихо. г.
соблюлоеси заповѣди христовы и святѣи
троицы чистыи домо быво тѣмже. з.
и люди своя кохристоу богоу в покаяние приве
де. и. и нынѣ молися христоу богоу все блаже
нне прокопие и моли подати. правовѣреномоу
царю нашемоу. на поганыя побѣды. а.
и доушамо нашимо велию мило. сте
и нѣ перево. ѡсмогла. гла. а. Во сия денесе
пресвѣтлая. памятетвоя прокопие блаже
нне юже праздноуюте христоименитии лю

дие. е. тебе похваляюще таковаго свѣти
ленника на небесѣхо бо ангели оудивишася жи
тию твоемоу. в. ты оубо моудреца зло
бѣ ѡбезоумилоеси блаженне сотворяя пресла
венаго чюдеса христа бога нашего. ѕ. бѣсы
ѡтогоняя и человѣки ѡтонедоуго исцѣляя
коко недивимося твоемоу житию или
коко похвалимѡ. равно ангелеское
житие твое помысла цѣломоудрия.
кро ѡтости твоея. д. ты бо безлобие
стяжа и смирение нелицемѣреное.
г. в молитвахо и вобдѣни ихѡ соблюло
еси. заповѣди христовы и святѣи троицы
чистыи домо быво. з. тѣмже
и люди своя кохристоу богоу в покаяние
приведение. и. и нынѣ молися христоу
богоу. все блаженне прокопие подати
правовѣреномоу царю нашемоу. на пога

ныя побѣды. а. и доушамо нашимо
велию милость. и нн҃ѣ. бл҃говѣщению
слава. гл҃а. и. да веселятся нб҃са. настиж.
слава. гл҃а. в. Иже крестовоземо христо
ви послѣдовал. еси и свѣтоме разоумены
име штонего просвѣщено быво и возненa
видѣлце еси мирескии мятеже и возлюби
лоеси похристовымь стопамь ходити гра
даже горенаго иерусалима достигноуво
и внемь со ангелы житисподобил. сяеси
господа прославляеши и многия люди оуди
вил. еси чюдесы бого блаженне прокопи
е но ины нѣ имѣя дерзновение ко влады
цѣ христоу богоу молиши иже вѣроютвѡ
ряшихѡ всечестноую твою памяте и
притѣкающихь со оусердиемь к чюдоносно
моу гробоутвѡемоу избавитися намѡ
страстеи доушевеныхѡ вкоупѣ же и тѣ

лесныхѡ и весяческимь бѣдь и скорбеи
и спастися доушамо нашимо. и нн҃ѣ. гл҃а
тои. бл҃говѣствуе. по. н. мѣ. ѱ. а. мѣ.
стра. гл҃а. ѕ. Человѣче божии и вѣре
не рабе оугодниче христовѡ совершителю
того таинамо моуже дивны и в чюдесѣ
хо столпе и оутвержение градоу нашемоу
царьствию наслѣдениче бого блаженне
прокопие дерзновение имѣя ко христоу
богоу нашемоу не престаи моляся ѡдоу
шахо нашихо. на хва. гл҃а. и. добродѣ
теле и твоѧ бг҃о мр҃е исправленія. писа.
на литіи. и нн҃ѣ. бл҃говѣщ. гл҃а в. иже ѿ вѣ

Бтоиже дн҃ь явленіе иконы пресвятыя
влч҃це нашея бц҃ы во градѣ казани.
на гд҃и воззвахъ. сла. и нн҃ѣ. гл҃а. и.
Придѣте е е е возрадоуемѡся
державнѣи застоупницѣ рода нашегѡ

царицы богородицы придѣте к тихомоуся
чю оу дномоу кочистотѣ соангелы честено
моу покланяемося ѡбразоу даетбо вѣрены
имо незапистеныя дары целебныя милости
ѡтонеистищимаго источеника святыя
иконы неѡскоудено соѡблагодатию исто
чающе тмы избавляете насо искоушении и бѣ
до и весякаго гнѣва благочестено богоприя
тено прославляющих. и чтоущихъ и свѣтлое
и чюдное богоматере святыя иконы ꙗвле
ние вспѣваемъ запоуще ра а доу ися
лю безены и мирѡ ро. ра а а а а
доу оу оу оу и и и и и и
и и и и и и и и и и и
и и ся а а а а а а а
а а лю оу безены и ми и рѡ ѡ
помощницы нашея и ѡбразо воспасение доуша
мо нашимо.. Налити. Слава. Іннѣ. Гла.

тебѣ всеи роди чл҃вчестіи. писа. маиѧ въ ка
на стиж. Слава. Іннѣ. Гла. е. Воспоимо
людие свѣтело давыдескоую тѣсне ѡтроко
вицы и свѣте божии матери царя христа
ро хри и и ста а а а а пре
доста царица ѡдесноую тебе владыко рясны
златыми ѡдѣянна и преоукрашена боже
ственными благолѣпотами сиѡ бо ꙗкѡ
избранноую и доброую вожена хѡ паче всего
мира оудобриво благоволи родитися и зне
великия ради милости и сию помощницоу
людемо своимо дарова спасати и покры
вати ро ва а а а а а а
а а а а а а а а а
ти и и и и и и и и
и и и ѡтобѣдо всемогоущоую ти
и боже ственою силою еяже молитва
ми христе бо ѡ же ро. бѡ о о о

о о о о же помилоуи насо. Иноз на
гла. и. Воспоимо людие свѣтелѡ давыде
скоую пѣсне ѡтрѡковицы невѣсте божии
матери царя христа предоста царица ѡде
сноуго тебе владыко рясны златыми ѡдѣ
яна и преоукрашена боже ствены ми бла
го лѣтами сию оубо яко изберанноую
ро нноу оу оу оу оу го оу оу оу
оу и доброую воженахѡ паче всего мира оудобри
во благоволиродитися изнея великиия
ра а ди милости и сию помощницоу
людемѡ своимо дарова спасати и покрыва
а а а а ти и и и и и и
ѡтобѣдо всемогоущоую ти и боже ственною
силою еяже молитвами христе боже
помилоуи насо. По. н. мь. Ѱалмѣ. в тра.
гла. и. Придѣте воздрадоуемѡся ро
воздрадоуемѡ о о о о ся а а

а а державнеи застоупнице рода нашего
царицы богородицы придѣте к тихомоу ея
к чю оу дномоу к очистотѣ и свѣтеломоу
пристанищоу боже ственомоу и чю дномоу
ея в очистотѣ и ангеломо честеномоу по
кланяемся ѡбразоу дле тбо вѣрены имѡ
независтеныя дары цѣлебныя милости
что неистощимаго источника святыя
иконы неѡскоудного благодатиго исто
чающи тмы избавляете насо искоушения
и бѣдо и веся каго грѣха благочестено ибо
го приятенѡ прославляющих. и чтоущи
хо свѣтелое и чюдное богоматери свя
тыя иконы явление воспѣваемо зоуво
ще радоуися любезны и миро владычи
цы нашея ѡбразо воспасение доушамо на
шимо. Нахва. Слава. Іннѣ. гла. и.
Свѣто ѡбразеная и святая икона богѡ

годице дѣво благодатию ро ю оу оу
твоею пребогатыя сущи источник кипящий
свято весей подне бесней свѣтящи всемоу
мироу свѣтолоучными святаго доуха а
а а сиянне исцѣлении свѣтлостми
тыбо бога. сло ѡ ва плотию несказанено
родилаеси ѿ благовѣстника гаврила си
цевая слышания радоуися ѡбрадованнаяго
сподестобою и доухо святыи ѿ сѣнитя ка
чатию якоже реклаеси. коперво писаннеи
твоего ѡбраза иконѣ натоузерящи стобою
моя благодате и слово твоего совластию
иконѣ бысте и ѡбразобысте и гласо и сила
и дѣла. и весяко оумо превосходящии
божественная благодате пребывая вѣрено
знамения и чюдесо непрестанено содѣвая
и доуше полезное исцѣление весѣмо вѣре
но приходящимо твоими богоматерни

ми непрестанными ко богоу молитвами си.
Инѣ перево. Святаяти и сбразенная икона бо
городице дѣво благодатию твоею пребогаты
и сущии источеникѡ кипящи изо весе и по
дре лнечней свѣтящи всемоу мироу свѣто
лоучными ми святаго доуха сиянми исцѣ
лении свѣтелостеми тыбо бога. слова
плотию несказанено родилаеси ѿ то благо
вѣстника гаврила сицевая слышавше радоуися
ѡбрадованнаяго сподестобою и доухо святыи
исѣнитя ка зачатию якоже реклаеси. копе
рвописание и твоего ѡбраза иконѣ натоузе
рящии стобою моя благодате и совластию
слово твое иконѣ бысте и ѡбразо и глаго и си
ла и дѣло и весяко оумо превосходящеи и боже
ственная благодате пребывая вѣчено знаме
ния и чюдеса непрестанено содѣвая и доуше
полезное исцѣление весѣмо вѣрены имѡ.

пѣхождающима тщаніѝми его матерними непре
станеными шбогаѓ молитвами . иноѕда
Ѳеѳилта . гла . й . ѕ цѣлительныѧ исходѧщаѧ ис̾ка
ѵина богородица дѣва благодатию твоею
прѣсвѧтаѧ сѵщи непорочныѧ ѵмножи ѵмно
тѣ шествующе вѣрныѧ спѣшащи пѣснемудрѡ
ещтьтолѣпными сѵщаго духа . а . а . ѵ
наніа исцѣлении ещтьтлѣющими . а . тыѵ
бога слѡ плотію неизрѣченно родѝлаѧсѧ
шстѣлѣлъ ѥси стыѧ гробъ . ѵ сицева слыша
ѵшин . ѳ . радуйсѧ шѵрадованная господе
ствова идѵхождениемъ шживотворѧщаѧ ѵмо
ѵтробѣ . г . тлѣющее ро̀ждаѧсѧ ѵмерщвле
ніе . тщѣтнаго шѵрада ѵсѣхъ ѵдаляѧщи
ѕ . ещтьтаго имѣѧ благодатіе ѵдостоѵщее со
ластіѧ ѵсѣхъ ѵмѣете к . ѵшѣдро ѵмѣете
ѵглаѕѡ ра ѵсѣрадѡ ш . ѵмѣете . ѵ .
ма . со ѡ . ѵспѣлидѣлѡ ѵсѣхъ шбогими

прѣсходѧщии . а . бцѥ ѥстьство на благо
датіе со прѣбы̀ѵающихъ знамениѧ ѵчи
деса непрѣстанно содѣѵающа . ѵдобѣ по
лезное исцѣленіе . ѵ . цѣлите шбрѣто при
ходѧщимо тщаніѝми его матерними не
прѣстанными шбогими молитвами ѕ тающе
нно мнѵ̀ща пагѵбѣтиѧ ѥпѣ таѵ̀менїѧщаго .
слава . ѵнѣ . бц̃ . гла . к . Ѥдина нѣмѵщихъ
магѵ̀ѵа . ѵ ѵтробѣ . надрѣ цѣлителѵ̀ѵ ѣѥ .
ѕ тыхъ мнѵ̀ѵъ ѵжѣ ѵнищаполіи . бц̃ . гла . а .
ѣлѣщтлаѵ̀ѵще . ѵртобѣ . своего а̀гница а̀
гница ѵнепорѣчнаѵ̀ѵще . ѕ тыѧ велѝчѵ̀ѵмнцы
ѵпрѣхвалныѧ ѥѵ̀ѵмїи . нагдѵ̀ѵходѵ̀ѵхъ . сла̀ ѕ .
Ѳдесны̀ѧ спасапрѣста . ѵртобѣ . Ѳбѣмїѥ ѵшеѵ
рѣ сѵмѣѡ . нѣстѵ̀ . слава . гла̀ . ѕ . ѵщѣдѵ̀ѵнна
дѡбродѣтелми . ѵртобѣ . лѣдиѥбѣдѧсѣнїй
нахвалѝтѣ . слава . гла . ѵ . ѵсѣ̀ѵдѵ̀ѵшѣдѧ
подѵ̀ѵнитѣсѧ . ѵртобѣ . ѵмѣнѵ̀ѵѧѵдѣнѵ̀ѵщдѧ

Настиж. а. Дне лицы очестіи. Крстобо.
своего агньца агница. писаны. сентѧ.
въ. ѕі. Стойже днь преставленіе блже
нныѧ кнѧгини ѡлги нареченныѧ во стомъ
крщеніи елены бабы великаго кнзѧ владими
ра. бо. гла. д. Иже бга не вмѣстима.
ві Крстобо. Агньца и пастырѧтѧ. Стыхъ
мнчкъ прокла и ларіѧ и прпбнаго оца на
шего михаила малейна. Нагди возвахъ
слава. гла. ѕ. Прпбне оче во всю землю.
сентѧ. въ. кі. Настиж. слава. гла. и.
И но множе ства. сентѧ. въ. ке. днь.
по. н мѣ. ѱалмѣ. стра. гла. ѕ.
Преподобе не ѡтече добрѹ ѡбрѣтелѣ ствиц
цѹ еѧже возыде на высотѹ ѧже ѡбрѣ
те илиѧ колесницѹ ѡгненѹ но ѡ ного
ѹбовышнии поуте и нѣмо не ѡстасѧ
ты же и по смерти имаши паствѹ своѧ

небесныи человѣче земеныи ангеле
свѣтилниче неѹгасимыи вселенне и ми
хаиле божественне преподобне моли
спасти сѧ душа монашимо.
Нахвалите. слава. гла. е. Прпбне оче
недалеси сна. Ѹщехрам прпбнаго михаила.
Намал. вечер. слава. гла. ѕ. Прпбне оче во
всю землю. сентѧ. въ. кі. днь. Настиж.
слава. гла. и. И но множе ства. На велицѣ
вечер. слава. гла. ѕ. Иже по ѡбразѹ соблю
сентѧ. въ. ке. днь. На литіи. слава. е.
Прпбне оче недалеси сна. сентѧ. въ. ві. днь.
Настиж. слава. гла. и. Мнокомь законо
положеникѡ правовѣрнѧ ѹчителю
правилоправленіѧ повелѣнии ставилѡ
свѧщении ко мо свѣтелосте божиѧ
ѹста покаѧниѧ ѹгле пречестеныи си
рымо и вдовицамѡ предостателе законое
свѧщеникѡ ро ко мо свѣте

МИХАИ МАЛЕИ

пра— ѡпловерщин. пѣтель ны ипоздѣ
ряѧниа— сѫтьпленицю гаѡил. сѧ е и ми
хаиле инынѣ ѥшетца непокоченага цеѣи
еполнѧѧсѧ хрн— стѣ— ои моли— сѧ
нешсла блаи шестадѣ свѣме и молидаво
пати— благоѡтворномог цареиашеиме— на
пата— ныа побѣды ицеровѣнала сдиномышле
ние и мирѣ мирши идоушамонашимо целиа

милоѥть. пѣ. н мѣ. ѵ ѧмѣ. стра.
гла. г. ѻвѧщено быко богоме предѣ доше
ниа тапоѧ ѥктоѵый иеремиа свѧщенныи
ипреподобене шѵтече михаиле тѣкѣ пождыш
сѧ господна мати проѣте дапита штроу
ияѣдлно бытие ишто пѣно иекатпатодѣ
ха такиѧ чистоѧжилише ѣѣдмолинѣеѡкитие
вѣдлѣбивеши ѥдѣе ипрошедѣеи багомудре и
ноче стиаг гоцимолыко ѧѣдлашестаети ипре
си намы— шѵѣ спаса хрнстабога— ѵтпоущимш

ма велиго милоѥть. на ѧѣа. гла. гла. г.
Прѣбне ѡтедоверьѡберѣтелиѣтанць.
Сѫбо архангела гаврїила йпрѣбнаго ѡца на
шегоестева савайтма. натуи возвахъ
глаша. гла. ѕ. сраѣбитеѣа снама. ѵртобо
прѵтаа гаѣсовидѣетма. нашетъ. настїи.
глаша. гла. г. йдѣтне ѡсѣнаѣ. ѵртобо
йдбавленїе пона йцень шелиѣсѧ. глаѡ. настїи
глава. і нынѣ. гла. и. гѣсочинно начаѧлнїи.
Писаны. сентѧ. вѣ. ѕ. днь. но ѣбра
пѣ. и днь. ѕтаго ѧпла ѧнѣилы го. гла. а.
Нравогнилымъ. ѵртобо. ѡчиѣтапре
стоѧщи. ѕтыхъ мниѣпысирисайфѵлиты
Напѣиповахъ. глава. гла. ѕ.
ѵ ѵидѣте— инидѣте цеси странноечюдо
ипреславено ѥстьа— пѣтело младенецатри
лѣтосѧща мѵчителя пострамиѣоша ш
матере сѣваше йпиглемъ ѣдоилицы
лечюдо

попиташе невѣдаимаса мочисѣ матимоалм
тта . а гд миродержца христас . вѣсте
исѣпасте шправѣщимакѣнь . іѕратово .

лѧдиевѣрашѣнныѧ . настн . глд . глд . и .
шѧи лѣтѣнь . ѳа три и лѣ
тее е е е е е е е нъı .
три и лѣте е е е е е е
е но о о о о н . три и
лѣ е е е е е те е е е
е нѣ троицѣ проповѣдаше имлекѣпи
таема матере дѵшеѵрѧаше престѧмлати
моѧ рыдани и слезены ихш со ш
ышѣ ра . ѕıы и и и и ше дняи
телѣ сомотворите испасете дѵшанаша .

іѕратово . нетерплючадо сидѣститиса .

нахвалите . слава . глд . к . Приидите
ѹтѣрени хвалами сошедашесѧ пѣснеча
емо дѵховнѹ пѣсечестнаѵга троицы чепе

дѣрѵщеи ндолѣсѣсаѵга вотѣелѣете имагн
телѣ дѵмышлѣние ѣшаими нагами попера
ша . сиха шесхшалмѣаше ѹтѣрени . кодыка
ематлагоѣаше радоѵисѧ . паглита пѣсе
честнаѧ гаѣете нѣсѣсаѵга нѣлѣше шѵташе
дѵша имагѣвеши . подиѵѣшаса радоѵ
и са . ісирисѣ шесеблаѣѣнѣе ипѣе трои
лѣтѣна лѣтѣлмш имногоѵѣдѣнаѵга цѣага
нидлоѣки ра . дае . иса ипѣѣвнаша ела
па ипохѵала пѣкроѵга праздѣнаѵ гашихо ѣка
цѣнѣнѣ ѣшаше ѣтрадание ѣгаѣе моли ши
поисна шесѣхо гоѣпада миеши дароѵатн
мпоѵ . идѵшалонашимо целитомилость .

іѕратово . надеѣѣ шетинѣмлѣтѧйсѣ . настн
влака . глд . Радоѵисѧ . іѕрасоѵисѧ ике
телисѧ . испони иѣси и гѣдо гаѣоѣете бепро
дѣбе плода прѣслѧвѣно паглита прѣпѣраѣѣнаѧ
идѣво побѣдѣнаѧ мапѣѣница иднѣгаѣе че

стины и ѡтроко кириче тезоименитыи
всеѧ Кѡварствѡ моучителя врага моуже
ски по правоше вѣнецъ побѣды достоинѡ
приѧша приповѣдавоша людемо чести и по
кланятися пресвятѣ и трицы тѣмеже
и мы здерзновениемь вопиемѡ сихо просла
влешемоу христоу богоу нашемоу оумири
ти мира и спасти доуша наша. Кр҃то бо.

Оугньца и пастырятѧ на древѣ.

В той же дн҃ь оуспенїе равно апл҃омъ
великаго кн҃зя владимира нареченнаго
во ст҃омъ кр҃щенїи василїя. На велицѣ
вечер. На гдиво звахъ. Слава. Гла. И.

Придѣте сошлецемося веси кочестнѣи
памяти ѡтеца роускаго и наставника на
шего владимира сеньго. Ѡто елли норадися
и возлюби возлюбивошаго и христа и ко нему
возопиемъ радоуѧся со праматерию своею еле

ного людиже своя наоучиво вѣровати и
покланятися во трицы единомоу богоу и
и долы оупраздни во попера и зрасти на мѡ
честенныи и свои и лѣторасли ро ѡ мана
и давыда тѣмеже и и и мы ны
нѣ свѣтело пѣснеми памяте ихѡ вѣре
но чтоуще и любовию празденоу имо да
молятеся кого сподоу царемо нашимѡ по
дати побѣдоу на а а поганыя
враги и оумирити мира и спасти доуша наша.

Иннѣ. Бо. Налитїи. Слава. Гла. Е.

Стецетеся оусердно всироускиѧ державы
началеницы и ерархамъ первопрестолницы
таже православии иноки и бѣлцы и всякии
возрасто моужески и полъ и вдроугихъ вдо
сто памятное торжествѡ всеславнаго
само держца владимира великагѡ вто
раго поплотиже и подоухоу бывшаго праѡ

Нам.

тца иже вохриста вѣре рачителя и перво
началника всечестнаго владимира и возо
пиемъ едино оумилно и единогласно кохри
стоу богоу молящеся господи спаси царя
нашего и людисвоя достояние твое спа
си таже пригласимь вопиюще и к начални
коу нашемоу и вѣре радоуися василие царь
ская похвало и наречение радоуися
царемь православнымь соедино вѣрниче
радоуися василие первый намь началниче
вѣре християнстѣи святыме крещение
мѣ радоуися иже прежде зовомыи самоу
держеца владимира иже нынѣ всеблаже
нныи и присноупамятныи василие радоу
ися царьскии именитыи самодержеца
яко дроуги и послѣже яко и апостоло много
е человѣчное насъ с тобого началствованны
ихъ к богоразоумию наставивъ святымь

крещениемъ радоуися молитвениче к богоу
нас. и ходатаю милостивны и спасите
ля оумоли ши же порядоу и тебе держа
вныхъ князей во православнои вѣре и во
каянии преити поприщежите иское и от со
противных. державамь ихъ оумирение не
завистено и. перево. Стецемося оусерде
но веси роуская державы началницы и архиеп
мѣ первопрестолницы та а же право
славеныи иноцы и бѣлцы и вся ко возра
сто моу же скии поло и дроугихъ в достопа
мятное торжество преславнаго самоу
держеца великаго в тораго поплоти же
и подоухоу бывшаго вы праотеца иже вохри
ста вѣре рачителя и перво началника всеч
естнагоу владимира и возопиемоу еди
но оумилно и единогласно кохристоу
богоу молящеся гоу спо ди ро гі

[illegible]

спо о о о о о о ди и
и и сопаси царя нашего и людиского
нас. достояние твое спаси мы же
тѣ ме пригласимо вопиюще к начальнику
нашему и вѣре ра а а а доу и
и ся василие царескаѧ похвалѡ и наре
чение радоу и ся царемо православны
мо соедино вѣрниче радоу и ся васи
лие первыи намо начальниче вѣре христи
ѧнстеи святымь крещениеме радоуися
пре же зовомыи самодержець владими
ре и женынѣ всеблаженныи и присно памя
тныи василие радоуися царскии имя
нитыи самодержеца ꙗко и дроугии послѣ
жде ꙗко апостоло многочеловѣчное но
тобого начальствованныи кобого разоумию
наставиво святыме крещениеме радоуися
ро радоу и и и и и и и

и и и и и и и и и и и
и и и и ся а а а а а
а а а а а а а молитвени
че кобогоу ѡ насо ихо дата и милостивыи
спасителя оумоли и иже порцдоу ѡтте по
бѣ державных. кнѧзеи вопра во славне и вѣ
ре и покаяние при и ти поприщежитеиское
и ѡтосо противныхо державамо ихѡ оуми
рение независтено. Иннѣ. Бо. Вострубиш
трубого. Декабря. въ ѕ. днь. Настиж. Сла. и.
Начальника благочестию и проповѣдника вѣ
ре и кнѧземо роускимо верховена а гороу
стии собори денесе сошедошеся восхвалимѡ
великаго владимира апостоломь верховнаго
хвалами и пѣснеми доуховеными вѣнчае
мо его глаголюще радоуися христово вои
не прехрабрыи ꙗкотомителя врага доконеца
погоубиво и привелое си кохристоу но ѡ
и насѡ ѡтвлести его избавиво

и ц ш ха а бу ву ко о о
преблаженне и всехвалене мирѡ и здравие
и твердоу державоу мѡли подати царю наше
моу на поганыся побѣды и доушамь нашимь
велию милость. по. н. мѣ. ѱалмѣ. с тра.
гла. и. Апостоломь ревнителя владимира
преблаженнаго цтеца и оучителя сошедошеся
восхвалимѡ имеже христа бога познахѡмь
и ѿ тмы ко свѣтоу приближихомося ѡ
ѡчи и сердца просвѣщающе по памяте егѡ
лико ствоующе и соупно веселимѡся ѡбрѣ
тоша вождаврагово вѣрена во царь ст҃во не
бесеное. на хва. слава. гла. к.
Иже не ѿ человѣко зване приялъ еси и ѧко
чюдныи павель приятоже паче славне сие со
выше владимире апостоле христа бога и бо
знамениемь и креста ѡградивося и тѣме оу
ловлено быво ѧко добраѧ ливи тва и симь по

бѣдителе навидимыѧ и невидимыѧ враги
ѧвилосѧ еси непобѣдимо тѣмеже моли
мо тѧ ѧко молитвеника тепла земнорѡ
дении подостоѧнию памяте твоѧ почи
тающи мѡ содерзновениемь прогина
мо просвѣщение и ѡцыщение и велию
милость. Ст҃аго сщ҃нно мнч҃ка анфиногена ѕі
и ѿ оученикѣ его. бо. гла. и. с пс҃имѧ
вл҃чце всеч҃таѧ. к ст҃ого. ч то зримовидѣние
Ѿ тойже дн҃ь памѧ ст҃ыхъ шести собо
на гдивоѕвахъ. слава. гла. ѕ. Ѵаиныѧ
денесе доуховеныѧ троубы богоносеныѧ ѿ теца
восхвалимо вострѣвше ихѡ посредѣ церкови
пѣсне составеноую богословиѧ трои цоу
единоу неизмѣненоу и соущество же и бо
жество потребители ариевы и правосла
вны ихо поборениц молѧщеся всегда го
спидеви помиловатисѧ доушамо нашимо.

Напитїи · Слава. гла. Ѵ. Апльскихъ преда
нїи · Нынѣ. гла. А. Молебенаго пама
те де не се богонасеныихш цтеце еяже ѣ сто
це ѣсѣ вселенныя сополкоплешихшася посѣ
тителеме граде нипенѣтеме праѵо пѣ ренынїш
собориша благочестїваго глаше отрено праздно
ѵмо си ѣ водла а та арна бозобяное оплс
ние благочестїенныимагдре не радрагшиете ш
то соборныа цркоѵи сообоне того ѵдогнаша
ѵна сѣш сына божїа единосѵщна испрїсно
сѵщена прежеѣпс посѵщ ѵсѣ наѵчиша испо
ѣдати ѵоѣдѣнеи ме ѣбрадѣ ѵдѣстно и
благочестиѣено того проповѣдаше тѣме
же имы боже стѣбны имеихш подельни
еме послѣдоѵгаше ѵдѣстѣно отдоѵгаше
слогжимо соштецеме сынаи дохаи прѣсва
тѣмаи ноедине ме божествѣ троицы еди
но сѵщнеи. Надвалите. слава. гла. И.

Сѵбаты ихш цтеце лицо штѣ селенныа
гонеца сотѣсѣщася штеца ѵсѣна иска
та го дохѵ ха единосѵще стшш проповѣда
ѣстѣство ѣта ѣне ѣстїо бгословца ѣ
сно предаша церкоѵи ихш ѣже похвала гаще
дѣна дѵбладѣ ма глаголаще
ѣ ха бога а бо же ѣстѣенныи полче
бого гласени ѣ ко шрадѣ ѣтѣлие полка госпо
дѣна ѿпѣдаѵ мно га сѣтѣлиа мы ѣ сленныа
тѣ ерди таинаго сїанїа непобѣримїи ѣстѣ
лпи мирѣ дохо вѣнни цѣстѣ ѣ ра ѣстїи ѣ ѣ
сѣдла тиа ѵ ѵ ѣ ста слоѵа ѣ ѣ ѣ
похва ло вселенныа ѣдарѣние прилѣ же нам ѣ
литеса ѣдѵгшахо нашихо. Стыа велїиса
мницы марїны. Нагдиводвахъ. Слава. К
Ѣшгладѣ бога нашего погоѣ ева тѣи его тѵ
ѵселиса маѳина ева тада сѣтѣшаг неѵгасимь
соблюдоши ѵгелы шимо дѣвїа похвалоѵ ѣдѣ

31

ве стѣи церкви божиа. идѣ же не стѣи мученикъ
ихъ мученика идѣже естѣи ангелиемъ сопричастие
ниче. Ирмосъ. Надѣяйсѧ тѧ господи. и сѣ.
Ма҃сти. Сла҃ва. гла҃. в҃. ѕ҃ Ѡ҃ сласти҃хъ радо҃ка
нна и҃споведа҃ниихъ. ѡ҃сѣщениа҃ поспѣшника
рнаго мученицѣ гаѳониздѣи земла и
далеслаго поселе. и҃ сѣ противнаго прегамор
ѧщи и҃ подна҃ѳ скаи полѡки тѣлѣ҃же и҃ше
нтаѳшиса наневеса вздѣ҃ше нагадѣ҃ше пѣне
цѣ носѧщи и҃ позывающе тѣ вѣ҃ще маи
желанни желаѧ любѣ҃ имѧщи потещѣ҃ плотѣлювш
гнѣи предамь дабѣлеса сѧгѣ ѡ҃бѣтна҃ селенна
и҃зыйде҃ есте ѡ҃ѳѣщихо҃са ѡ҃нѣлице. Ирмосъ.
Ѡ҃ѳѣщѣ҃ анѣца а҃нца а҃гнца и҃норо҃чнаа.

Ѡ҃ стаго мнна҃ емелиа҃на. к҃в҃. гла҃. Шаючами
Ѳ҃ха стаго пречтаа. Ирмосъ. Нашетѣ҃ѳа
оу҃зѣ҃ прикоснове҃на. ѕ҃ Ѡ҃ тѣа маѳѣины сестры
великаго васѣлиа и҃ѳпѣснаго ѻ҃ца нашего ѳ҃а.

кѵ҃. гла҃. а҃. Аѵе бѣ нанекмѣ стѣимаго. Ирмосъ
Ѻ҃гнѣна и҃пастырѧ҃ша. ѕ҃ стаго пророка и҃ліи.
Нама҃. Пѣче. сла҃ва. гла҃. ѕ҃. Ѳ҃ аѵе стѣие
ный провѣче и҃лиа тѣка не преда҃ваша цѣло
шна ѵ҃ вѣцѣ ѵ҃ѵѣнѣ҃ѵшѣ и҃ноѕѣ҃хищении кѣ
награда҃ и҃ша и҃ по дерзновѣ҃нѣ҃на дѣйствѣ҃и
паѳѣ҃ѵе бесѣ҃ды ѵ҃ѵѣ҃ѵ. еѣи мѵ҃ѵа и҃зваѵиша
нна сице и҃ѕмь ѵ҃ѵѣ҃ѵенѣ҃ѵ. ѵ҃ѵдѣ҃ши и҃ноѕѣ҃ѵшаго
полиняѵше и҃ѕлѵ҃ѵдѣ҃ницы пѣрѣи҃ѵѣ҃ѵѣ҃ѵ и҃ѕмы
гѣ҃ѵѣ҃ѵа молитѵа҃ми хрі҃ѵе тѣкоѣга
прѣ҃ча҃ѵѣ҃ѵа и҃ѕѵѣ҃ѵена и҃ѕѵгѡ҃дѣ҃ница тѣлѣсѣ҃ѵа. пре
ще҃ѵена и҃ѕбѣ҃ѵна҃ѵо и҃ дѵ҃ша҃ наша спа҃ѵе
ѕѣ҃ѵѣчѣлѣ҃ѵѣ҃ѵѣ҃ѵ

исынаѵ двоѵ маѵ поздерѣи двоше любиѵому
содѣтелѧ вчедомъ ѹбѣсѣкѧ. Наѵелѧщи
шеѵе. наѵѧказѧть. Слава. гла. ѕ.

Оуи дѣтѣ правѣкѣѵены хѳ сѳнемѣще
сѳбѣлѵашеѳѧ денесе цчестенаго цѣлѵаще
гоглагѣны ихш праѵѳѵо тѣснѣми коспои
ма келѣглѳѣнаго тѣснѣ сиа прослѵшко
шаѵ хѣѣстаѵо гогнашемаѵ ивладѣсти иѫѣсѣ
лии ѳдѳщѣма. ѵадѳги ѳа ѳѣменѣи ачѣ
ле нѣѳѣсѣныи чѣлѵѣщѣ илиѣкѣлѣщѣ имѣни
тѣ ѵадѳги ѳа ивѣсѳгѳаѣы благодѣти
цтоложгапѣи и ма иѣлѣсѳѳ цѣсѳчѣстѣне ѵадѳ
и цтаѳа ѳастоѵница тѣпла и ивѳедѳсти
тѣла икѳѳа дѳгшама и тѣламо хѣѣстѣ
именѣщѣ молѧдемщ. сѣтѵѳѳѧ ѳа го на
падѣниа сопротѵкѣнаго, нѣто напастѣи ищѣ
щеѳа пиа бѣды изкагѣти молѧщеѳа ивѳѳа
тѵоѳѧщѧа цѳѣразде нѣщѣѣ нагапамѧтѣщѣ.

налтѣи. Слава. гла. ѕ. ивѳѣстиша
го повелѣнѣе цѣ поѣте испалне бѣзбѣдиа
здѣшѣѣа бо поѣтадавси пѣщѣи сѳтѵори
тѣ новѣе ѵбиѣ новѣсѣе навѵе издаиата
нина чтѵѣе праѳочещиго ѳесѣлѳѳѣи сѣлатѣщѣ
глаголѣте гѳсподѣ поиѣѣе бѣдпѳкы маѵка и
здаиатѣнина ѵгиѳлѣѳи тѣщѣе ивкѵапроѳе
прилиа на бѳгдѣте ивлагдѣницы кѵѣакѵпкоеи
идмы гоѣѳеа намалѵпками хѣѣстѣ тѵоего
праѵда ипроѵѣщѣдница тѣѳсѣкаго бѣсчелоѣѣ
чѣстка и здѣщидаѵша наша сапочелащѣсѣлаго
бещь. Настѵ. Слава. гла. ѕ.

Праѵоче ипроѵѣщдателя хѣѣстоѵо прѣстола
ѵѣличѣстѵиа ниѳагдѣже шѵа ѣтѵорѵши ися
маѵдо нѣмащѣѣомаѵ пѣѣсно прѣдастаѵши
ѵѣкы шѣѣе ихо славуа ѵѣленаго благослаѵла
ѣши всѣдаѵ прѣславла ѣмо пѣѣ нас ѵмо милао
ѣши дѳгша мо наши мо. . Ѵнодѣнама.

Ублаговѣрне ипрепод[о]бнѣ[и]ши[и] христовыи[и] престолѣ
вѣнчественнаа нищетою и тѣсномъ пашеи ищемъ
ѧдо немощенемъ. пѣснѣ прѣдѣ стѣнщи по
пѣщенихъ сладчаа пѣленнаго благо славле
ше. подобенъ прославлаемо прѣ[и] ми милости
дающамъ нашимъ. по. н. мч. Ѱалмъ. стр.
гла. Ѯ. Ѵашегнене исполеснице сѣдалнеи
кодмотвыхъ постеанаг сиѣ тощиденег прелотни
ся шедщи тѣ нинеилиа сѣмныѧже пророки
посѣмилоѣси ижене него слишоме свадакыи та
ѧже радѣвши инаша согрѣшение ижелюбог
молитвамиеи испаси дающа наша. нахвалите
Слава. гла. и. Ѵ[а]вящемо началенице ише
ленне[и] пѣснѣми почтѣмо ипрѣнии илиа
иелисеа ихѣпѣтаг подобнѣмо пѣснѣми благо
сѣрде господи подаите людемо тиши и мш ми
литвами прѣвошо тиоихш шетѣшаленне гѣх
хоко иѣелиа милостиь..

Ѵтвержденъ прѣставленіе прѣчнаго ѻц̃а
нашего аврамиа чюдо твоѣщ иѧже нача
хлѣмѣ. нашелѣщеи. цѣче. нагдѣкодѣахъ
влака. гла. и. инашѣмнѣже етѣка. истѣнѣди
бѣтіса илиѣстонесѣлаки. тиса. генѣара. вѣ
Нашѣй. влака. гла. ѕ. Ѳставѣшеко миѣлиа
ѧже ѣмире прѣподобнѣе авраміе поелѣ дающаѣеси
христос бѣдмолѣнымь житіемь подѣзнщаса
благо благодѣтіи емог тѣмѧже нагдалиа слѣзи
бѣгаа. кодкорисѣ копаѵѣтыѣнѣ тогода. и
прѣподобнѣе аврамие сподобисѣ штягаспода
глаголѣ слышати. молѣщюгтисѣ ипагѣшог.
благодѣстѣенъ ѣ[и] ланано прочистѣ ихъ говѣ
дящы аврамие вѣзиди нагодог. и поклонисѣ
шгрѣдог матере моеѣ тобѣгѣе прѣподобнѣе
хомо ихъгати бывшог отшедщихъ силога
престѣ ипрѣдѣнагодог. ишбрѣтѣшеноног ма
тере господна надѣшѣ стѣщог ипадобшла

нися еи и многи слези изли ꙗ того ради ѡби
теле возградил. е си многимо доушамо воста
сение сихо оутвержаѧ и ѡбразо повсемь благо
себе предлагаѧ тѣмже творѧще памѧ
те твоего свѣтоносеноуго оублажаемо ти
ча. да твоѧ и молимо тисѧ молисѧ ѡ насо ко
господоу. спастисѧ доушамо нашимо.
и нынѣ. бо. гла. тои. Бе е е се
оупование ко тебѣ возглагаемо пречистаѧ
бо. бого родице дѣво стѣна и покрывоу. ди на
мо вограде и намори и насоуши и вездѣ и
всѣхъ молѧщихсѧ при и ми царѧже и свѧти
телѧ и ереѧ и всѧчины и ноки и всѧ правосла
вныѧ сонмы пречистаѧ владычи. це совсѣ
ми бесплотными сопрорѣки и апостолы со
моученики и свѧтители и со преподобными
авраамиемь и со всѣми свѧтыми избавление
намо подати и то весѣхо золо.

Прпбныхъ оц҃ъ нашихъ іоанна и симеона иже
ха ради оуродиваго и стаго пророка и езекеила
бо. гла. и. радуисѧ душамъ снабдѣніе.
крстобо. что зримо евидѣние. слава. гла. и
желание ме доуховными распалаема и змла
да мира ѡ стависта и во поустыню воселиста
сѧ христа возлюбиста. бого моудри
и весе. разоумо и сердеце и соуетна го мира
изиждителю неоуклонено возложиста тѡго
подражаѧ волномоу смиреню и кротости
и незлюбию на земли боравено ангеломо по
жиста житие имѣѧ небесено тѣмже и бо
же ственыѧ его сла вы на небесѣхо со свѧ
тыми единокрѣпницы бысте ѡтецы препо
добнии иванне бого моудре. симиѡномѡ
чюдными непрестанено молитесѧ господеви
и ни же вѣрою и любовию. творѧщихо пре
честноую памѧте вашоу. Настиж. Вла. гла. а.

ПРОРОКЪ. Боже стѣны наша позри чистотою
духомъ ежитаздѣное твое сердеце исправи
томаѵ гласа ангела показавъ ся пророче господи
неведѣвыле чюдене пророчествуѵ ешика предиѵ
дѣвицаѵ гаѳвлиѵ сѣтаго сподене вочеловѣченне
ве ѣкмо провѣщаѵ естиловѣки дѣве ежѣ телаѵ
видѣше богоматере изнегаѳе касна намъ
правѣдное солнеце христоса сего моли малимо
ем прочее бездан цихо намо избѣгати треко
лѣнна. Ндѣ. Насти. глава. гла. ѳ.
Отекогося мира изяте комире штецы преподаге
нии водемоше ецѣковь послѣдовавъше христѣ
неотлучителне вселистася богоносната нипана
наслѣдницы бѣсти сподобистася и тамо не
престѣненаго молитвою неотступление моти
ца тѣлаповага тѣнкоша попобили естѣ духо
песдѣ безобразна исполнена потворили естѣ
тѣлѣмже сошедошеся подобнаго вѣцы лѣкавнаго

ВОСКРѢСАЛЬНЫЕ ГЛАСЫМЕ БОЖЕСТВЕННАЯ ДУША
НИЦЫ КАША ПАСТЕРЕНИЕ ПОГАДОВЛИИ ПРОЩЕНИЕ
ЕСТѢ ИЗЛАГО ГАХА ЕСТѢ ДУХОВЕНАЯ НАША ЧЯВЕСТКА
СМѢШНЕ ВОЙНО АНГЕЛО МА ИПОВАННЕ БОГОМАТ
ДРЕ МОЛИТЕСА ГОСПОДЕВИ СПАСТИСА ДАВ ШАМА
НАШИМА. Сѣтыя мироносицы йравно ѵпальныя КВ
марїи магдалыни йстаго сѣщенномнїцы вони.
Нагдѣкоѵдѣвахъ. Глава. гла. ѳ. Пѣснь. Ки
дѣваше боѵне коѣсѣрѣсение марїа магдалыни
первато воскресенїе видѣвша изнендше милосердне
естествш цѣвѣ и каша его первая изгласѵ
стница вакилася еси вучениѵ ома сѣтованне
штолѵ жи коше благодарѵшне коспри и мѣсте
ипроще дѣши видѣвши христа вѣчное сошага
и мировподавшаго велика милость. Сертобо
ѵтеца своего ѵгница нетлѣвная древле. Насти.
глава. гла. и. Болѣзнѣ ны цравошаѵ ни
щетаго моего премно жестию ме милосердна

ради христовогѡ магдалыни маѳиа гаша
ѹченица иѳсѹова слугѹника ша надреке ѥгда
шага иѳгѹдиѣ ѕатворенаго пидѣѳши попиѣ
ше следы творащие ѹтаѥстраненое видѣние ѡ
мертвеца сиѧ нидѣете плачь мертвъ плѣна
ѥтѣса ѥгда ѡна приѣѳѡ ѡдѹмѣнише мама
шѳ страда ѕѳѡпѣснаго ѥдали следы творѣ
шѳ шчиѣѳ мѣста предлагаѣре сѳѡѧ ѹдеша а га
на шѳ ѡпѣсѣѣи и мѹща а ѳѡ дагахранѣте
ле саписа шеагѹѧ ѡнѣеме сѳѡиха ѹглагола
па ро патагѹла ѥпѣ глагола ѡнѣеи бѣатѣнмоѣи
шедоша благоѡпѣшение радоѣте ко ѕѳѡпѣи по
сѳѧѣ ѕ ѳѡпошѣѣеѕ ибогѣ моѣмоѣ и богѣша
шемоѣ гаша дами роки велиса милость.

поѕдно

Ѿ ѳѡто. Ѿдопѣѳѡѧдена видѧщи на пѣѣѣе
наѕ. Наѣѣи. слава. тла. д. Младенѣѣи
бы гди ирачѣѣе. Пѣса. сѳнѣа. вѣ. ѣѣк дѣь
инѣѣ. тла. ѣѣой. И ѧѣе колѣѳ ѡбѣницайшемь

ѣѣыдъ мниѣѣ тровима и вила иѧѣе сними гґв
бѳ. гла. а. ѡкы мниѣѣ ѣтоѳѡду. ѣѣртоѳѡ
дѣа нѣѣѣѣрнаѣ иногда. Ѯ ѣѣыа мницы хрѣѣти ІСД
ны. Нагибѣѳѡвать. слава. тла. в
Ѯ ѣѣѣѣ многоцѣѣѣнаѳ мироѣ ѳѡкѣѳѡаго прине
слѣи женихоѵ сѳѡоѣмаѵ хрѣѣтаѵ христѣѣно
мученица ѣтрастоѣница неповѣѣдимаа
ѡдмѣѳѡдие же прута лѣѣи ѣѣнѣцъ не тлѣ
нѣный штѣнаго до ѣѣточа денаа ѡтмѣѳѡшаго
гапленныма полда гощима годы ѳминыѣи
ми глаголѣма сѳѡима ѧѣика ѳѡрдѣи глѣѣи
придканиемь ѳѡѧтаго дѣха ѳѡго ради нѣѣѣ
сѣныма мѣта чѣѣтоѳѡма сподоѣи нѣѣѣсе чело
пѣѣа любѣче. ѣѣртоѳѡ. Болѣѧни прѣѣтерпѣ
шемнога. Наѣѣи. слава. тла. в
Ѯ христоимѣнитыма тридканиема дѣтание
достоина пападалѣѣи гашѣкаѣѣѣнаѵ дѣѳи
чѣѳѡа чѣѣтотаѳѡ ѵнѣѣѣѣѣѣѣѣкѳѡшѣѳѡа христоѵи

благоволение ме штечимо и поспѣшество
ме доуха моучения бранми твердыми шбли
ста лаеси свѣтлее солнечныхъ лоучетѣме
ꙗкожертва чиста и непорочена на небесеноуго
принесеся трапезоу содевическими и моуче
ническими лики повѣки наслаждающися сни
ми же молися христи стино истинено и ме
нитая даровати чтоущи имотя миро и ве
лию милость. Крстобо. Егда тя безаконии
людие. Нахвалите. Слава. Гла. е.

Дѣвствовавшего восхотѣ по красотѣ царе
славы христосо и ꙗко непорочноуго тя невѣсту
и себе сочета и не изричено и бо волею своего
подасте твое и добротѣ силоу на враги
и на страсти непобедимаго воздержавше
ся ноужаго рция моуки соугоубы вѣ
нецы тя оувязе и постави и десноуго себе
ꙗко царицоу и не перенеоу того моли дѣвоми

соугоубы

ченице христо именитая хвалящимотя
подати спасение и жизне и велию милость.
Крстобо. Избавление пона и цѣну велилиго.
Настиж. Гла. а. Свышни ими чинми
пречтеся славенаа мира шставлеши христа
возжделѣвоши христино и весе честенаа про
сящимо велию милость. Крстобо. Оукрста
предстоящи своего сна и бга. В тойже днь
стыхъ прв҃ныхъ страстотерпце кнзеи
руски обою брату поплати бориса и глѣ
ба во стомѣ крщении романа и давыда.
Нама. Вечер. Нагди возвахъ. Слава. Гла. ѕ.

Побѣжаеми желаниемь боудоущихъ благ.
паче же и то млада возраста лю бве христо
ви прилѣпивошеся и неправедное оубиистви
и то брата оубиица претерпѣвоше ни ка ко
же соупротивящеся па а сѣ оубивающе
моу тѣме и христосо даримо чюдесо васо

и богати и и и двоице свѧщанная
и и свѣто зарны и полче и и и
и божественыи гармемш лите спасти
вас почитающихъ. Иннѣ. бо. настиж.
Слава. гла. и. Какоидѣже лежить честеное
и свѧщенное тѣловаше верста прехваленая
божественныя исцѣления приступаго
щимо ѡбилно источаете древнюю тмоу
и тогоняя и свѣтш благочестиꙗ ѡсиꙗ
ваꙗ. Но молитвы молитеся святии безпре
да сохранити. ѡ течествоваше и спастися
доушамо нашимо. Невелицеи. Вечер. Нагди
возвах. Слава. Приидѣте восхвалим. Писа.
Майя. вѣ. ѕ. днь. Настиж. Слава. гла. и.
Приидѣте ново о о о о о ш
крещени и и и роусти и собори и види
те како безвины и и и соудосме
рте приемлете моученико борисо копие

мь боребра а а а а его прободо
ша и кровиро и литие сотвориша и тна
а вождения ѡ диꙗвола глѣбоже
и тогоже врага и брата свѧтополка ꙗко
агнеце заклано бысте и между двема кла
дома сокровено бысте носия вмирѣ
славимаесте а ѡнѣ вогеинѣ моучитсѧ
сиꙗже христа бога молите ѡ доушахо
нашихо. По ѯалмѣ. в трах. гла. и.
Брата прекрасеная борисе и глѣбе выстра
стина наша и недоуги исцеляете притѣ
кающимо вѣрено тоуне приꙗста тоуне
же и дадита болящимо исцѣление но
ꙗко имоуще дерзновение христа бога мо
лита и доушахо нашихо. Нахвалитеж.
Слава. гла. д. Денесе праздно любныхь
собори радостенны молицемо и чистыме
сердецеме доуховно лико составляше не

шіи мілехо исѣдеисихо нашеспвршеныхо
сердецехо похвалѧгаше хрістоа истинѣнаго
богана шего превмлаѧгаша спасыдекѧ
двеш благодацыда сѣдманоша ипокрены
ніѣ мнаго целебнаго радовѣсѣгаше гелгесно
шѣлвы дагаще глаголемо радоуи тесѧ гасподи
естыи фаношѣди поиградех совлгадоше радоу
ишесѧ гаѣохрістовы смирѣніе посприимше
нисаѣсоѣе сѣ прагпиѧстаѧ братоу и вра
гоу немилостивенаго обѣикаѧщемоу целеса
шаша радоуита сѧ гаѣлгади исаиглинне
наспаѧлѧгаще ипѣае дѣмане пречѧдѣнѣие
ѧвлѣнѣе дады де шпѣчестноуеи пресыт
тлиѧ еиѣстилницы ималипшеницы дѣржа
ценіи шдогшахш нашихо. ннѣѣ. кѳ.

ноя Оусѣпеніе естыѧ ѧнны мтре естыѧщыіпа
ла. естыхѣ же ѧлимпіады іерусалимскыіи.
Нагдиподкахъ. слава. ннѣѣ. гла. и.

Ѳто нѣпладенаго сѣ воу же дѣло ека тоуга богаро
дицоу подражѣшета и дѣнѣгаѣе спасѣніе ми
роуи подеиа хрістоса сѣго совпрагоу непороч
ѣнаѧ дѣва тела сиа тоа ѧ ш а ѧи
монѧнна сиа престашшаѧ ѧ пѣнѣсѣны
има храмома свѣтоѣгадшеѣмаго пречистаго
богородице гѣ сѣнгелы лицо пѣшоу гаѣе
замироѣ молипшоу тшоа ще ѣкѣмы ѣоще
ва шесѧ благочѣстѣна паѧще и гла гѣлгаще
бѣгоишрошѣца ѣади и пречѣстыѧ маріипра
шѣща хрістоу сыкоши молиташа шдоу
шахонашихо. наѣтн. слава. гла. к.

Естиѣне на шмоу дѣчителѧ дѣнѣѣѣ естн
ношесѧ хрістоѣи преѣпѣташа сѣ праѣсѣнта
пременнаго ситоѣ ргласѣеи шѣраучителѧ
сѣѣоупленіѧ ѧдоѣродѣтелны ми подаи
ги подражѣташи нашысѣтоу прѣтеслаѣеи
ісѣѣсѣнчанію ісѣаѣно дѣгшена ликата естраѣте

нам̑ цр҃ковь до инде́ не отпа́вающимъ свои́ственнаꙗ
и́зрѣшила и́нымъ. шна́ѕо не пре́стай молѧщеꙋ
сѧ и́же ѧ́вльшимъ пра́здникъ отпа́вающихъ и́хъ
па́мать твоꙗ́. и́нок. гла́. и.

Гдо́ви́дѣте пе́сньтворе́ніе пѣ́сньми́лостивꙋ пѣ́ти
мо́сѣи сотворе́шеꙋ пѣ́снь ми́лостивꙋ а́нна бо́го
мудра́ꙗ и́же въ́ѡбра́женіе спасе́нныꙗ горѣ́. по
вѣ́дѣ́ше́ствіе шпредложе́ніе своихъ и́сторѣ́
мы́сленныхъ и́ пра́ви сѧ и́мъ се́ленне ме́ денесе
пре́мина́ше́ствіе и́хъ не и́ подо́бнѣмо́. бла
же́нное тре́пѣ́тное но ш сѧ́ше́ е́ вои
е́тинаꙋ сѣ́ть то́мѣ́ши пѣ́четь на́сѣ́по́ше́ствіе
и́сѣ́ща тѣ́ва́ спасе́нная сѧ́ ша́ша́ дѣ́и наше
го хр҃а́ сѧ́ пи́ща́ѕи́дни нашеꙗ. ѣ́сѣ́ме́ши
ли и́зба́ѡ́пи́тинаш̑ шпа́ше́лсѧ. ѣ́шѣ́ги
инашѣ́ша́ѕѧ́ѧ́ и́спа́сти дѣ́ша́ наша.
Нав҃. Насти. слава. і҃нок. гла́. и.

Шпне́пла́дныѧ бо́ѣ́ тѣ́ѣ́ѕѣ́,.

Сѣ́ѹ́жде́нь ѹ́спе́ніе пр҃е́на́го о҃ц҃а нашего
макарїа желтовоцкаго ѹ́же писа́хомъ
на сѣ́дѣ́ѕѣ́хъ. слава. гла́. д. Радовися
цѣ́ѣ́ломѣ́дренная главо́ и́же и́стлѣ́вшихъ но
ѕѣ́ѣ́ни хр҃и́стовыѧ ѹ́ма шѣ́ѹ́вхристаседе́ржи
тѣ́ля ѹ́тше́рѣ́заема дыхо́вна́ѕѣ́ пи́ща́ѕѣ́
хр҃а́ е́мо́ пачѣ́ше́сѣ́ѕѣ́ шѣ́лѣ́бѣ́ѕѣ́ѕѣ́ земныѧ
пре́ѣ́ѕы и́пища и́пи́ѕѣ́ шѣ́ѕѣ́ѕѣ́, корене́нии
дѣ́ла ея́ того ра́ди не́бе́се́ны мо́ѕѣ́ла́ма ѣ́ѣ́ѕѣ́ѕѣ́
дни́ѣ́ѣ́ѕѣ́ѣ́ пре́по́до́бне сни́ми́ѣ́ѕѣ́ хр҃и́стова́го
мо́ли. непре́ста́не́на и́спѣ́хъ на́сѣ́ѣ́ѕѣ́ѣ́ѕѣ́ѕѣ́ѕ

сословда и шествонасо тако вещемо. маіавріе
пріснопамятне предшари штавсегда и ихса
шинасо штоисцѣлѣшеніи. отъчещихъ лѣкаціи
же маіматіа гако тепла предстатела новаго
даледи сіюмолісѧ спасти и прісносъчитіи
дос. шанаша. по. н. мс. ѱ амік. стоѧ.
гла. ѕ. Прѣпѣне отъкашедемлѧ. Инастоѧ.
гла. в. У реподавсне штече. иомлададо
сродителіи прилѣжено пастіпкоѧ сотвордъ
быкосѧ тагодоѧ штнего при и мшчаде
сдѣтелі прѣпѣлавсиселашкіи прѣсѣидѣ
ти сладаіи ихонынеѧже боже стіены име
сіѣствоме. сіѣтелесіѧ. проснѣти наша по
мышленіѧ молітвамиси штче. преподо
бне маіавріе. Наклалите. слава. гла. ѕ.
ζ саломіна пѣсни денесе почтемо преподо
бнаго пѣсніѧ ихосіѣ ти ипаіи реша ра
дуісѧ прашедниче тедоименіте маіавріе

рисіѧго ѡдѣяніѧ наполнісѧ пштхеіставаго
нетлѣнныхсо ты пенесць прѣпа лѣсіи ігасіо
сіѣ тіанніісѧ прѣсѣтлы и дѣшаісѣаго прѣсѣ
тілеси. инымісѣ тако пѣснѣмели поста имошіи
радуісѧ прѣподобне штече нашѣ. і ннѣ бо. кѕ
ѕтаго сщнно мніка ермолаа іиже снимъ. бо.
гла. й. спасімаѣаще почтіма. ѕртобо. кз
пантеіпригвождѣнаѡидаши. ѕтаго мніка.
пантелеймона. слава. гла. шестаи.
ѕ шсіа денесе шсчесѣтнаа памятѣ ведмѣ
дѣніиа дѣвеныа содышаго шинасѣлієта
ина ишторѣжесѣтваѵ педѣденичесѣтваѵ при
подѣши педѣдемолѣаѣши ихосонемище при
идѣшонымъ намо чюдатіщорѣче пече недаѵги
исцѣхо исцелаа пантелеймоне тіердыи стра
далеце ималітіса прилѣжне на господѣши
спастіса дѣша монашіимо. ѕртобо. Орв
жіе пашеже речесимео. Наста. слава. гла. й.

Матерьне возлюбиво. благочестие ѡтеческое
исправилцеси злочестие врачеви доуша воине
ствовавоврачевски и себе наказалоеси и бо
жественнаго благодатиго во ѡбоеме благово
ли истрастемо гоубителе доушамо целителе
явися на сакоже вострастѣхѡ крѣпокии и во
молитвахо пребывателное притяжа вопа
нтелеимоне моучениче христово прилѣжено
моли спастися доушамо нашимо. И на сла.
ѡсмогла. гла. а. Всемилостивыи господи
и благии вощедротахо, и во благостыни
в. денесе свѣтелѣиши солнеца памятетвоя
восия пантелеимоне святыи страстию бо
страсти совокоуплаяще ꙗкоже и любовию
безмѣздеиного целителя явися. д. моуча
щихо бо прещения ни во что ѡ же вмѣниво
посредѣ соудища ꙗкоже павел. вопиꙗше ѕ.
ничетоже мене утолсобове утолоучитѣхри

ста избавителямо его ни мечь ни огне ни ра
ны ни оудесеныя раздробления ѕ. ни раны сте
ни моучениче ни сомерте но благодерзноу во во
пиꙗше з. имѣя оу бо моугоущаго и оукре
пляюща а го и. и бога и господа а. и спаса
доушамо нашимо. Кр҃тобо. Огница нескверная.
Нахвалитеж. слава. гла. д. Денесе просия
страстоте рпица памяте придѣте вѣрнии
доуховно возвеселимося и пѣсньми сего вѣ
нчаемо и бо не видимаго врага силоѡ кресте
ного моужески побѣдилоеси и моучителеи бѣ
змѣрныхо моуко не оубоꙗвося законено почесте
приꙗто вышеня а го зпания и ныне соа
нгелы почиваеши но ѡ моучениче христовѡ па
нтелеимоне врачю недоужны мо пристани
ще ѡбрѣтаемы мо не преста и моляся мило
стиво моу богоу спастися доушамо нашимо.
Кр҃тобо. Растинаема видящи. Настиж.

слава. глаа. Пр. и дете мученикомъ
вѣцы единомы слѣна цѣломудріа похвалимо хри
стова паина. и тѣхъ благочестіе подви
гшеся добрѣ пострадавше. спобѣдены
имо пострѣлами. а. исцѣлѣніемъ всѣ
ленней источена цѣлительныя отъ даю щеся
цѣлбы тѣмже моленіи. попитающе рещемъ
пантелеимоне молчаніе славѣне богдана
мы дерзаемо испѣлимо. спа а. сеніе ищу
щіе подпожіимо молитвѣ го ещ дар даны
недалѣ далено. іспѣлбо. Ѻгнѣица свѣтоносица. Въ тойже день преставленіе бла
женнаго христа ради оурѣдника николы коптанова новгородца гостодѣтворца.
Наве. Пече. Наглкоркахъ. слава. Ѯ.
Ѡ высокоже стѣнная жилѣтва пресла
женныи пѣтронеце шѣтѣнникомъ дѣнесь
болѣсующи келѣсаго нашегада мнѣжѣсѣшѣ

народа сошедошеся гашекидѣшата кѣзды
ханна. нашедѣ лѣкаца иглассѣ целѣтна
ѣны ми напиѣтѣи. дайѣте намо конѣчное мо
ко радостѣ нарабомъ твоимъ ѣкатѣ. не
шѣтаѣи насо гдѣ шѣтаѣмъ ѣши легодѣѣкомъ
клаженне николае повѣстинныѣ милостѣвѣ
ѣлавоше новыка шкачѣдѣѣтъ ѣшкопоѣсыка
ѣте нашелѣиѣи нашьградъ всѣкобогатѣѣнаа
ѣлатьта преддстателя ѣмолитѣѣника
новогоу ѣжѣшѣрога ѣлавѣбѣиго ѣпаѣцаа
памятьтвоа. і нѣнѣ. бц. наѣтѣ. слава.
гла. ѕ. Ѻтече сѣвоѣ добротоу авраамлѣ
мь хѣѣста ради авѣсвашѣѣ нѣточѣникаѣго
дѣа ѣшкоѣгоу молитвѣника нѣпостыдѣна
сотѣсова праддѣноле гѣцы пѣснѣми похва
лѣными косѣоимѣ глаголюще радоуѣѣ
клаженныхъ. жѣтѣѣго правѣла ѣшкрадѣѣѣ
сѣѣѣа печате ѣдѣкѣстѣѣнаа радоуѣѣ

тилениче пре свѣтлыи великаго новаграда и зараѧ и всѧ добродѣтелѧ свѣтелосте ми радоуисѧ иже во бѣдахѡ великии оутѣшителю и стоапо предостоѧщимо ты оубо преблаженне николае непрестаи молѧсѧ христоу богоу и градѣ твое ме и всѣхѡ вѣрено почитаѧщихъ твое оуспение. По. н мь. Ѱалмѣ. стра. Таже отеческую доброту. нахвалите. слава. и

Людеи моножествѡ застоупникатѧ познахомь часче николае твоего стезею направи нас. ходити во истинноу ѡпреблаженное сии ѧко христоу работаво идѣмонскаѧ низложил. еси возношениѧ ангеломо собесѣдениче оуцѣдитымь христа ради сопричастениче и праведномо сонимиже молисѧ го сподеви помиловатисѧ доушамо нашимо.

Ки Стыхъ апл҃ъ прохора и никонора тимона и па

рмена. Бо. гла. а. нравогнилымъ попол крстобо. воздвижена ѧко на крстѣ агница.

Стойже днь празднуе ѧвленіе иконы смоленскиѧ престыѧ бцы одигитріѧ на велицѣй. Вече. на вдиво звахъ. слава. ѕ. посла. Иже радосте ангеломо ѡ ѡ ѡ ѡ ѡ приимошиѧ и и и и и рождешиѧ создателѧ своего гѡ дѣво спаси тебе ве е е е е е е ли и ча а а а ѧ оу щи и и хѡ ѡ ѡ ѡ ѡ. И ннѣ. гла. и

Владычице при и ми и и и и мо ц ц ц ц литвоу рабо своихѡ и и зба а а а а а а а а а а а ви и и и на сѡ цр҃во штовсѧкиѧ нужда и и печали тебе пе е е е е е е е е ли и и ча а а а ѧ оу ща а а а

Налитїи . слава . і нн҃ѣ . гла . й
Б
ого родицаг маріе пєнєскоєаима радоуисѧ
маґиковтина радоуисѧ лєствиница шдаг
шєлєнная радоуисѧ . гаґґино нєшґалимиа
радоуисѧ єтамно пєсєдлатаа радоуисѧ
тєтєры радоуисѧ жєдле продѣбє и радоуиц
длатаа ісадилнице радоуисѧ горо бонна
прієтєнаа дѣвш . радоуисѧ радоґшєнїе
платїтє пєрвыа єнбы радоуисѧ прєсто
ле господєнє . радоуисѧ . тнѣ ѣлно литїе
наа прєсото радоуисѧ пладычице . і нова
Б
оговидицаг маріе пєнєскоєаимо радоуисѧ
маґиковтина радоуисѧ лєствиице шдоуше
єлєнаа радоуєнєнаа радоуисѧ гаґґєпв
ґе ісаґґина нєшґалимаа радоуисѧ єтамны
пєсєдлатаа . радоуисѧ цєпкшє тєтєры радоу
исѧ жєдлє єпродѣбы и радоуисѧ длатаа

ісадилнице радоуисѧ горо бонна прієтєнаа
дѣвка радоуисѧ радоґшєнїе платїтє пєрвыа
єнбины радоуисѧ прєсталє господєнє радоуисѧ
много милостиваа ґраса та радоуисѧ плады
чице . власти . слава . і нн҃ѣ . гла . й .
Р
адоуисѧ цєлєнниа пахаала радоуисѧ цєрква
господєна радоуисѧ горо прієтєнєнаа радоуисѧ
пєсмь прієсвѧтоє радоуисѧ єшєсвѣтилниче
пєсє єшєсвѣты и радоуисѧ слава православны
мш чєстєнаа радоуисѧ маріе маґи хрнта
бога . радоуисѧ рата радоуисѧ бонєсвѣтєнаа
тна пєрва . радоуисѧ єшєнє радоуисѧ рагчисоє
єдлатаа радоуисѧ цєскхш . оупокаиние .

По . нмь . Ѵамк . єтєр . гла . ѕ .
І
єшєстаинаєо шчєловк чєскоє тєдо єтоґаиние
прєчистаа пладычице нопои нами моленїиа да
бонш ихш єгоґи ауєш цєдє рождшєствоте
рнктинємоужємо сиґґєсоєєсного єтєц

ланна. поповнанеста. ахолиш. нидѣтоне
пибѣгнати стедстении. шегда попѣтале
ли. отшѣшенна. неима. мы. радшетвть
шладѣтчище. мирѣ. отпѣванне. и предста
телнице. ѿтены. мо. не предримоленна
наше. гѣ. насвершены. и. сопкари.

надкалипте. слава. і нне. тлѣ. и.

Ѳфенахеравшимѣто. гадами. и пѣкаемыи
ѥтосеравимо. сошелѣеси. сонѣсѣо. проречеши
славе. и селися. кавгтво. ког. чистарѣе. анге
ли. постѣша. тѣ. ино. радагися. радосте
нна. дѣша. нешѣ. сятаго. гаѣвога. почерѣ
свасме. пѣше. моши. паче. слша. ѥтонешѣрна
шанѣгаг. мира. пѣсно. дша. славатеѣ. христе
единемилостивѣ. и челавѣ. по. лѣсѣче.

ісф. Сѣтаго. мниса. іоанна. . нагдиководахъ
слава. тлѣ. и. Благочестиво. поѣовнина. и
пагаѣвителя. иѣагаг. и мартѣника. свѣсѣдни

іса. ихѣлма. дѣта. сѣтаго. ѣпшаго. одинацара
хрѣста. . исцѣлѣние. и. неиздѣ. и. дѣгца. дои.
ѥтинаг. сопро. ница. ѿтрѣных. ѿтше. дѣние
тѣдната. денѣге. шалѣнница. пѣсне. ми. по
тѣемо. и нѣ. бѣ. тлѣ. приемъ. шѣсравен
тѣй. ісѣтѣбѣ. тѣодрѣмше. видѣние.

Сѣтыхъ. а пѣ. силы. ѣпѣлѣана. ѣпѣке. сѣмили
бѣ. тлѣ. д. радѣися. сѣнце. эѣчна. лѣче.
ісѣтѣбѣ. ѿ. ме. ѣшена. ѣдѣ. ацихѣта.

Ѳтайѣке. дѣ. сѣтаго. мниса. іѠанна. бай
нѣтвениса. . слаѣ. тлѣ. ѣ. дневодсѣ. пѣче
денница. наѣтй. слаѣ. тлѣ. и. ѣ. ѣкѣнхъ
даѣтѣ. твоймени. надка. слака. тлѣ. и.

Ѳтрада. лѣчесни. собрания. нѣпѣе. лѣсте. мог
ке. ѣтшѣ. ша. лѣси. иканне. шгне. пѣ. цаны. и
мо. гадыѣсамо. тшѣми. посѣлинѣпѣѣ. гаг
бѣ. сѣчелавѣ. чѣстѣ. тѣ. тѣлѣке. нѣгласено
лѣсѣве. ши. блажѣнне. сполись. хрѣсѣтоукаго

сласа да милостива будете нама подне-
ЛА сог дг деныи. Предпразднество чтимаго
и животворящаго креста и честнаго пребожнаго
еводокима : Наздиковахъ. слава. тра. а.
Праса недиимоса житиа святыа емоу или
похвалимо преподобне еводокиме. житие
ихъ вашено ангелеское помыслаще моу
дева пространшаго смиреное и молча-
ливое любовны нещесаденое песеми
давыдскыми оусвесися благодѣ не тѣмь
обдержи тебе неидоглаголанна радосте ины
гесное царество. Иннѣ. гла. глаи. дне сто
кайстинно. Настоя. слава. иннѣ. гла. х.
Ѳ ылипшо. нау. настоя. сла. а. ісаиине
дивимося благовѣлиномъ тобемъ. писа.
Наздиковахъ. і ннѣ. ісрто. гла. шестои
пророчестіи глаеи. сента. ег. писаны нази
ихъ праздника колебанїа чтимаго кета

Ѡ Ѣ Ѳ Ѵ Ѳ Ѳ Ѳ

иже преже закона праштца и маккове имо
прадѣди иже нынѣ штонасо восхваляемыи
сиибо крѣпко доушении авраместии внѹ
цы соуще вѣре поревновавоше своего праште
ца авра а ма даиже и посомерти подвиза
шеся за благочестие благочестно воспита
вошеся и законено пострадавоше нечестие
обличивоше гордаго антиуха ничетоже
предопочетоша премененыя жизни вѣчена
горадижития весибугови возлижешеся
моуже ствомеразоума тѣлиме страданиа
ичистоты доуша воспитѣние ме штокоре
не благочестива прозябисте маккове и
што матери святыя рожешеся равено чи
сленыя седмерица молимоваса со материю
вашеню солиманиею и моудрыимо свяще
нникомо елиузаромо егда предостоите
христоубугоу егоже ради потроудитеся

троуды плодосвоихш приꙗти штонего при
лѣже на молбоу сотворите ш ш человѣ
чествѣ творитбо еликсохищетѣ и испо
лнитѣ хотѣниꙗ ваша богащихш сѧ его.
И нѣперевод. Доуша праведныхш вроуцѣ госпо
дени ꙗкоже а а а вра а мо ш ш
и и сакоиꙗкова иже преже закона пра
ш ш теца маккове шмо прадѣди иже
нынѣ восхваляемымо штонасш сиикрѣ
пко доушении авраместии внѹцы соущии
вѣре поревновавоше своего праште ца
авра ма и даже досомерти подвизатися
а а за благочестие благочестено
воспитавошеся и законено пострадавоше не
честие ш ш бличи и и во ш ш
ше его рдагш антиуха и ничтоже пре
дпочетоше премененыя жизни вѣченыя
ра ди весябугови возложиша доушамъ

сла̀гочестива изнего́же еш҃ы приꙗ́вѣсте ма
кед҃ѡнскаѧ. и шт҃ѣмате́ри сва́тыа ѳ҃ц҃е шп҃да
пена́чиленнаго седмери́цаго чи́сленаго мо́лимь
па҃ки маѳѳе́ѣвѣи сѵмате́рине пашен҃ѣ сѵлома
нием҃ъ и мѵ́ѵдры мѵ́ш҃ѣ свѧщенникѡмѣ ели
а́дамѣ егда́ предаста́ите хр҃и стра́стѣвати
его́же ра́ди ѵ҃мрѣсте́ѵ дне́сте́ѧ. а҃. гла́в. дѣла
дѣсѧтыхъ пе́тра и шт҃ѣпа́ шт҃ѣнаго. прилѣ́жна мо
лѣ́ѵ҃ъ ѵ҃гото́вите. ш҃человѣ́честѣ. и
гнѣ́вѣ́ѵ҃ъ е́ли хо́щете. и непо́мнѣ́ть хо́тѣ
ни́ваша. богащихѧ его́. и нн҃ѣ. гла.
ст҃ыи. гла́ пе́рвыѧ сте́пенѣ. нахва́лите.
в҃ла. гла́. а҃. Ѥ҃же на́мѧтѣ́ѵ҃ъ собира
нн҃ыѧ вѣ́не пре́дъ́ѵ҃ъ. пи́дъ́ѵ҃ъ. ѵ҃ѣ́рѣнии мо
ѵ҃ѣ́ство́ ма́гнитѣ́ле ца́рѣ́ѣ́ѧ. е҃ѵ҃ра́ны ѵ҃дер
жа́ѵ҃ъ пра́ѵ҃ѵ҃ѣ́ дѣ́ржи́мо ѵ҃ѣ́ѵ҃ъ. ваше. е҃ѵ҃ѣ́рѣцемъ
и҃шт҃о ведми ш҃ѵ҃ѣ́нно. е҃дины́ѧ́ѣ́ны. мѣ́ѵ҃ны.
молитѣ́ѵ҃ами. ихѵ҃ вѣ́ке помилѵ́и нас҃.

и нн҃ѣ. тро́и. гл҃ вѣ́ѵ҃ныи гдⷭ҇и. ѳ҃ц҃е
шмѵ́ дадыдѵ́ пове́дѣти на племенѣ́нии
и҃ѵ҃ѣ́рѣна шмѵ́ нашемѵ́ царю́ ѵ҃ѣ́ѵ҃ѣ́вѣи шраѵ
жи́еме. ѵ҃ѣ́рѣ́ѣ́ѵ҃ны́ѣ́ ѵ҃ме ни́зложи́ пра́ги нашѧга
ѣ́ѧи́ми́лѣ́ѵ҃ти́ве. ѵ҃ѣ́нася́ дре́вне́ѧ. ѵ҃пѣ́ѣ́ѧми
ла́ѣ́ѵ҃ти и дѣ́ѵ҃ѵ҃ѣ́ѧ́ѣ́ѵ҃ны́ѣ́ ѵ҃. ко́ѣ́ѵ҃ти́нѵ́ѧ́ гла́ѣ́
ны́ѣ́ѣ́ѵ҃ѣ́ѣ́ѣ́ ѵ҃ѣ́ѣ́ѧ. и҃ѧ́ѧ́ дѵ́пѣ́ѧ́ющѣ́ пѣ́ѣ́ѵ҃ны́ѧ́ ѣ́ми
ма́лѣ́ща́ѣ́ѧ. прилѣ́жна́ ѵ҃ѣ́ѵ҃ѣ́ѣ́ѣ́ѣ́ѣ́ѣ́ѵ҃ѣ́ѣ́ѣ́ѵ҃ѣ́ ма́ѣ́ѣ́
ди да́ѵ҃ѵ҃ѣ́ѣ́ѵ҃ѣ́ ѣ́ѧмѣ́ мѵ́ро́ и҃ѵ҃ѣ́ѣ́ѣ́ѣ́ѣ́ѣ́

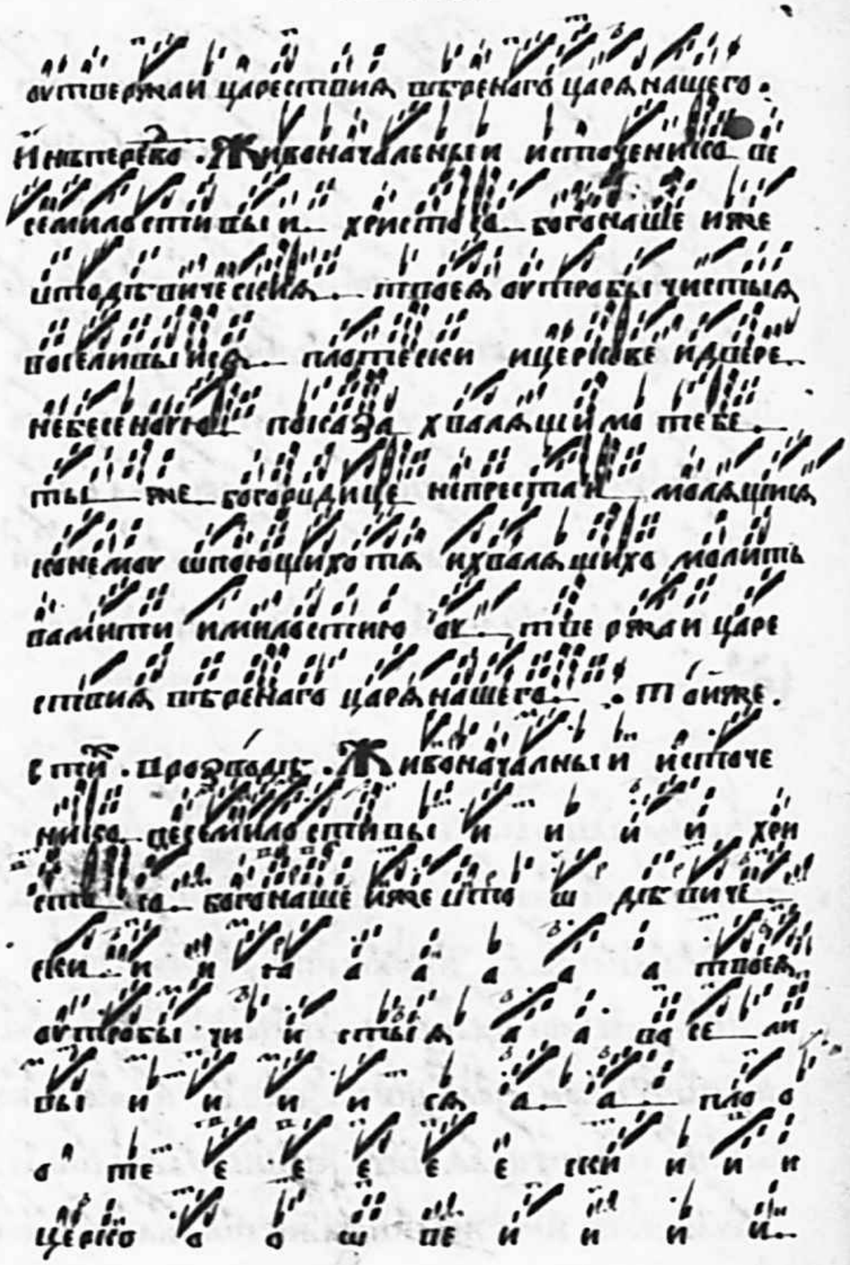

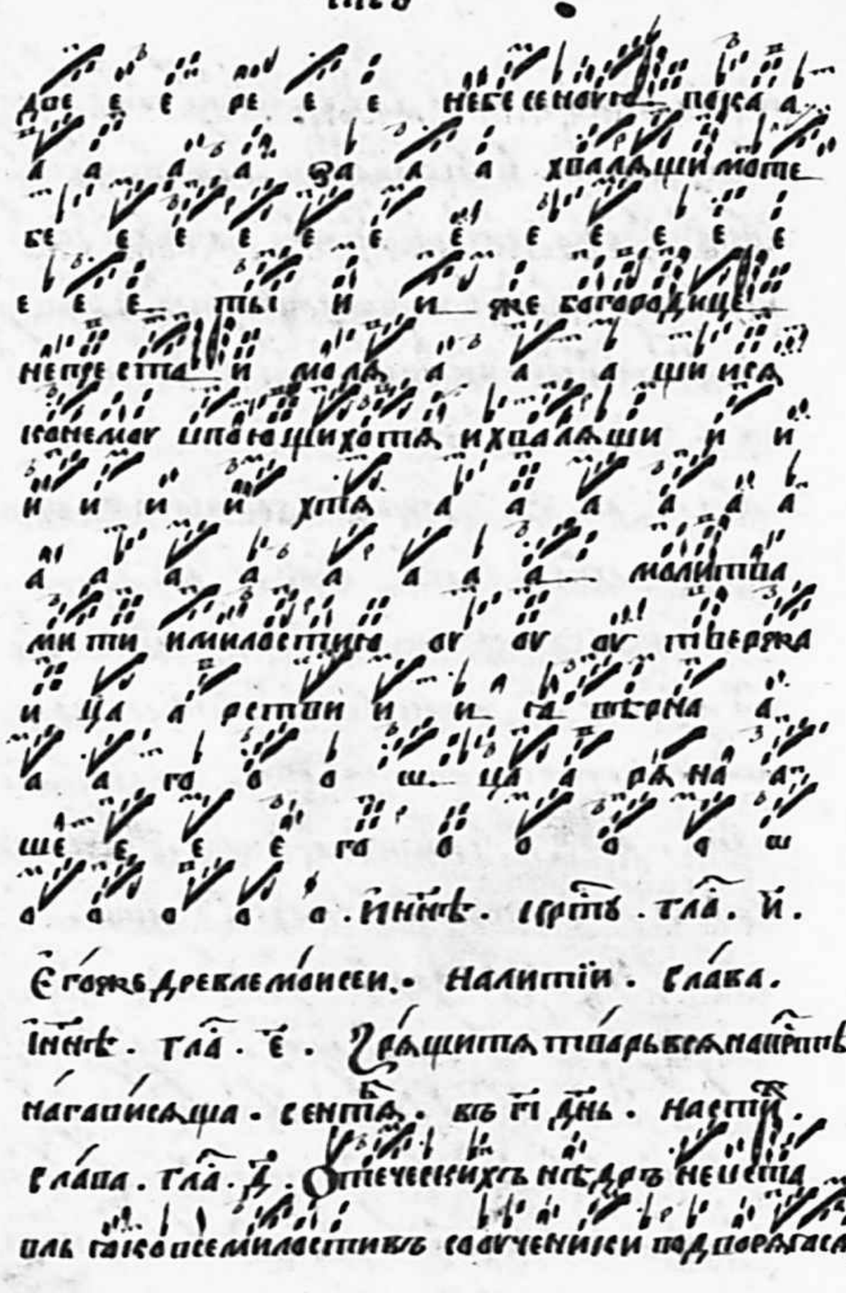

оутвержаи царествия вѣренаго царя нашего.
И нѣ перевод. Живоначалныи источениско ве
семилостивыи христосо богонаше иже
ѿ дѣвическия твоея оутробы чистыя
воселивыися плотески и церкове и двере
небесеноую показа хвалящи мо тебе
ты же богородице непрестаи молящися
ко немоу ѡ поющихотя и хвалящихо молить
вамити и милостию оу твержаи царе
ствия вѣренаго царя нашего. Тойже.
Стихъ. Прозводѣ. Живоначалныи источе
ниско всемилостивыи и и и и хри
стосо богонаше иже ѿ дѣвиче
ски и и и а а а а а твоея
оутробы чи и стыя а а воселив
ы и и и и ся а а пло о
о те е е е е е ски и и и
церко о о ѡ ве и и и и

две е е ре е е небесеноую показа
а а а а за а а хвалящи мо те
бе е е е е е е е е е е е
е е е ты и и же богородице
непреста и моля а а а щи ися
ко немоу ѡ поющихотя и хвалящи и и
и и и и хтя а а а а а а
а а а а а а а а молитва
мити и милостию оу оу оу твержа
и ца а рстви и и ся вѣрна а
а а го о о ѡ ца а ря на а
ше е е е го о о о о ѡ
о о о о о. Иннѣ. Сврѣтѹ. Гла. И.
Его же древле моисеи. На литіи. Слава.
Иннѣ. Гла. Е. Зрящи тя тварь вся на крстѣ
нагависяща. Сентября. въ гі день. На стихъ.
Слава. Гла. Д. Отеческихъ нѣдръ не ѿста
вль ся ко всемилостивъ со оученики подворягася

тыи єсѝ житїйскый хлѣбъ шѝне гоѕе мїро
пѣчащаєтсѧ. ѝпрѣкыкаєтсѧ. намъ пищѧ нєш
єствдѣкаєма причащєніємъ шѝщитаєтсѧ на
нєтлѣнные чєлѣсѣ чєрпща смєртныѧ ѝзмѣни
шѧ ѻлѣсы ѝ вачє всємилостивѣшіе ѝспаси душа
ша. • ѝ нн̃ѣ. ірмоса. по. ѝ мѣ. ѱ̃алмъ.
єтєа. гла. ѕ. ірмосъ хвалѣ хрїстіанамъ вѣр по
ваніє. нахва. глаа. і нн̃ѣ. гла. а.
Поѻбѣкыи гдⷭи ірмосомъ дѣвъ. пѣснь. нахва
ше мнѣсѧ. ☧ денєнїй маше йєпїага пєр во
мниса архидіаконаєстєфана. нагдѣковъ
глаа. гла. ѕ. Первыи ѡмѣчєнице христовѣи
ірмоса. Чрѣсѣрасѣпнаємахе. настѣ.
глаа. гла. ѝ. радѣйсѧ ѻгдⷭ. ірмоса.
тѣмѣнѣкоѻдѣна. нахвалите. глаа. гла. а.
Стїхъ а̃ на дѡбрѣ начала мученїкомъ маніе
ѝспѣшанїи благодатїю ісцѣлы тїѧ ѝ ѡдѣлѧєма
ѝчюдєса полѡдєхѡ шѝтвєвзашєнїѧ вѣрнѣ

нѣмь покѝпаємь бѣша. а ше ѡдѣѧвєнїа бѣша
ангєла ѝкѡдѣте єлѧвєтїѧ раѕцвѣтающагоса.
наградѝ цѣсарскаго сѣлы ѝдахѡ благодатє нань
бѣса пасхѡтяше ѝсєгѡрадѝ сѡлѣсѝ ангєлєскѣми
подѡбрѣтаса. ѡлѡите спастѝсѧ душамъ на
шѝма. ірмосъ. Ѻтрѣнюа йпастыратѣ нашємѣ
гласѣкѡдѣ. настѣ. глаа. гла. є. церковь
ченїче ѧпле. пѣсн. дѣва. въ нєдѣнь. ірмосъ
ѝзбавлєніепана йщѣтнѣ келѣсѣѧ ::

Втайнѣ дньпрєставлєніе стагѡ йблаже
нагѡвасїлиса ѻгрѡдївагѡ харадїмасѣвшіса
чюдотворца. нама. пѣче. нагдѣковъ
глаа. гла. ѝ. Ѡблакѝлєси нєкѣє є
снѣ ѝкѡдѣнєнаѕидѣлєси дємєнаѧ ѝмєрєси
сѡпѣѕорѣа тѣлєсы и єѵєрѣсы пагтємо
шєствѡа повѣдѝлєси єтєлєсти мирєвгѡ
ѝзмєртныѧ єтєданїа хравогѡвѣлѡсѧєси.
ѝ радѣтєлѣѡдни страѕїа почєрпѧлєсѝжєла

ние ме источника благодатнаго и бысте
благодате божия, во сердцы твоемь и совершен-
ная предложения, колибожии совершилиеси
преблаженне василие молиспастися доушамо
нашимо. Настиж. Слава. Гла. е.

Преклонилиеси выю свою штонеюности, поби-
жественному зданию преблаженне василие
и вземо царемо спасеннаго слиеси христа бога
нашего расторнаул. еси сѣтикражия и попра-
вся гордыню его разоумь непрестанено сотя-
жал. еси и посреди молвѣ. сохрани себе живы
и здоленимо ходя и плотию стоупая доухо
ме видя и горная и скоро. во стече к вѣнцоу
вышняго звания моли спастися доуша-
мо нашимо. На велицеи. вечер. На гдиво зва-
слава. Гла. и. Человѣчебожии и моуже-
желанию доухо вены ихо царествию небесе-

нномоу наслѣдниче непремолчи за ны кого
спадоу преблаженне василие и сераце моше
и твоихо притѣкающи и хо даро исцѣ-
ления спо ш ш до би и моли царю наше моу
даровати на враги побѣдоу и щедолѣние и на-
мотворящимо святоую памяте твою и
грѣхомо прощение и доушамо нашимо спасение
и мирови мирѣ ю и велию ми и лость.

На литии. Слава. Гла. е. При дѣте
роустии собори христианстии припадемь
к раце василия чюднаго и возопиемь емоу
со веселиеме радоуися, яко от младенства
добрѣ лѣствицоу ц бреа. еси от всего земна-
го и темных. страсте и прилуга бесперть
кновения к божественномоу свѣтоу при-
лагая ся скорбнымь и тесным поуте-
мо христови шествоуя. радоуися пре- войнна
блаженне василие силою христовою дивен.

ГАСИЛСА ЕСИ ПЖИТИИ СОВЕМЕ ГАСОУЖЕ ШТУЧЕ
ПА ЛАПТЕРНА ИЗЫДЕ ТАГОСИНАРОДЪ НАГЪ
ХОДА НЕВРАМЛАГАСА МЕЛАДАИТЕНИА ЗОЛНЕ
ЧНАГО НИСОЛИЖЕ ВЪСЛОНАГАСА МОЗДРЕНЩИМЪ
ГОРОДЕТТВОМЕ ИТТЕРПЕНИЕМЬ НЕПЕЛАДАНИЕМЬ ЗРИ
ЕТТВОРОЛСТ ГАШАЛ. ЕСИ — ЗАДАЧИНА БОГА ДОХНО
ВЕНИЕ ПАСИЛИЕ — ИБЖЕТЫ БОГОВИДЕТАНИА
ВОГЛОДА ИПАКЪ ДИПШЕСИ ПРАВИ БЕСОВЕСИА ГЛАВА
НГЕЛЬГАШИЛАГАСЕСИ — ПЖИТИИ СОВЕМЕ ИЗТЕЛО
ИЕТТЪ ИСЕЧЕТТИ ЧЮДЕСАТТВА — ЗДАЛИ ХШ
ЕТТРАНАХО ПЕМЕРЕГАШЕ ПОСЕЗНАХ ХОДА ЦА ЦЗДА-
ХОЕТТА ЗАДАУИЦА — ДОСТОЧЮДНЕ ПАСИЛИЕ ВСА
ХРИСТОВА АУЧЕНИА ДЪТЕЛЬ ИСПАЛНИЛЦЕ СИ
ИПО ПЕССТАШАСЛЕНИЙ ПЕВСИА — ЕЗЕ ПЖИЕ ТТЕ ЖИ
ТИА ТТЩЕТЫ ИЦЕ СПРИГАЛЦЕ СИ — БОГА ТТЕ
ЕТТЦА БЛАГОДАТНОЕ ТАИРИ ПРОЗЖИТЦА ЧЮДЕ
ЕСЬ МАЛИЦА ПРИЛЕЖНО ХЕИ ЕТТАГЪ БОГЪ НАШЕМУ
ДАРЦА — ТИ ПРАВОСЛАВНО ВЛАГ ЦАРЕ НАШЕМАГ

5. 61. гадвй. цйчсо

ИБЛАГОВЕРНОИЦАРИЦЕМИРЬ ИДАРАЦЦЕ ИЛЖТЬ
ВЪЗНОЖЕНИЕ ПОВЪТТВЕРЖЕНИЕ ПЕТРЫ ХРИСТТО
ВЫ НЕСИА БЛАГОЦЗДНЫ СЧА — ДА НАСА ПРОТИ
ВНЫЕ ПОБЪДЫ И ИЛЮДИ ЦЗРЕТТВИА ЕГО БЕЗПЕ
ЧАЛНЫ ЗАТТЩЗИТИ НЕПАСЛТТИСА — ДОКША
МОНАША — МЕ .. Инчнъ. БО .. Нашт.
Слава. глл. Ѕ. Придите царие ихватти
тели исладипсавславнии нисеи рщен
ЕТТИИ СОБЩИ ХРИСТТИАНЕЕТТИИ ПЕНТЕЩЕ
МЪ КЪЩЕ ПАСИЛИА ЧЮДНАГО — ИВОЗОПИЕ
МО ЛГА БИШЕГО И И Ш — ВАСИЛИЕ ПРЕБЛА
ЖЕННЕ НЕПРЕССТАНЕНА ПОЗДАТЕЛИ ВОПИЕТЪ
ГСПОДЕ ГСПОДИ МОЛИСА ЗАЦАНА — ПЕЛО СЛАВНАГО
ПЗАЦАРИЦЕ ИЗАШЕСЛЕНАДИ ПРАВОСЛАВНЫЯ
ИЗАШЕСЬ ЛЮДИ ГАЗЫКА РОСИЙСКАГО ИЗБАВИ
ТИСА ГЛАДАГ НАШЕМАГ ИШЕСЬТВА — ШТОГЛАДА
ИГАБИТЕЛЕТТВА И ШТОНАШЕ ЕТТИНА ИНАПЛЕ
МЕННЫХО ИМЕНЕ АУСОБНЫА БРАНИ — ИДАРО

ватицарю православно моу побѣдоу и ѡдо
лѣние и церковамо со е е е е ди
нение и мироу оустроение и доуша моу
нашимо велиго милость. По н мѣ
Ѱалмѣ. в тра. гла. ѕ. Ѡ тоюности пре
блаженне избранны и гавися жилище свя
таго доуха бысте крѣпостию оума непоко
лебимо пребысте надстрастми воцарися
велико доушене василие и презрѣ плотеская
ѡдѣяния и прицвѣлше еси гако крино селныи
и дѣяся до ѡбродѣтелми и гако ризою свѣ
та и гавися крѣпоко стоятелено противоу
земныя гаристи и солнечнаго упаления и
наготою тѣла своего послѣдоуя христоу бо
гоу наше моу егоже и крестоу на рамо понесла
еси беспрестани сораспинаяся е моу егоже
моли мирь вселенней даровати и доушамо
нашимо велиго милость. На хва. в ла и.

Страхо господене поселися страхо господене
е е во и и и се ли ся ко
ѡ ѡ ѡ сердьце твое и что сего разоу
мѣ лоучешая еже побоже ственнимоу поути
ше е ствовати и гавися равено святы
ихо ѡтеце макариюже ѡтцоу ано вриюже
и павлоу вивеискомоу макси и моу чюденомоу
и прокопию сихо подражателе и зрядено было
еси ангелеско моу и безвещественномоу
житию и гакоже а а нгелосвѣта неи
змѣнна рабитая своемоу владыце пребла
женне василие е егоже моли спасти
доу оу ша наша. Прпбныхъ отцѣ нашихъ
и саакия и далмата и вакста. Бо. гла. и.
Морепрогнѣвавшемоу своего бга. Крстобо. соницане
Втоиже днь преставление прпбнаго оца нашего
антония римлянина иже в великомоновѣ
градѣ. На ма. вече. в лава. гла. ѕ.

Ленесе великии нов. граде ꙗкоже новаго авра
ма преселеникатѧ преславена ѡтче приимоши
радоуютесѧ блаженнаже цвитель иже имоуши
мощитвоѧ всебѣ зело веселитесѧ ѡтворима
на камени по водамь пришедшеси в великии но
вь градо памѧтетвого торжествоующе воспѣ
ваготе тебе даровавшаго стѣноу симъ нера
зоримоу мыже да дат воѧ твоимо — повелѣ
ниемь наставлѧемы и нынѣ преславеное
твое оуспение празденоующе молимосѧ
спастисѧ доушамо нашимо. Настиж. Слава.
і нынѣ. гла. в. Нѣ ра мо пречестенно би
жиѧ матери ꙗкоже самовосхотѣ воздвигло
еси и тамо множе ствы оученикосъ сѧ бра ви
вонеме вѣстѣ вати владычицоу богородицѣ
ѥюже молимосѧ преподобене антоние неиства
винасо сирыхо ꙗкоже цвѣтшасѧ свѧщенное
твое стадо и избавлѧти ѡтсѣтеи вражиихо

да тебе веси ꙗкоча до любива ѡтеца пѣсне
ми непрестанно почитаемо просѧще ѡто
христа приꙗти тобогобо велию милѡ
стѧ. На велицеи. Вечер. На гдиво зва хѣ
слава. гла. и. Придѣте иноко моноже
ства денесе псаломескитѣниѧ и цвѣти
доухо веныѧ принесемо ꙗкоко истинноу
иноко мооудобрение и преподобены мосцѣ
телю хвалѧще сице рецемо радоуисѧ свѣ
тилниче многосвѣтелыи воздвоѧ кохри
стоу иноко множе ства радоуисѧ велико
моу новоу градоу похвала и оутвержение и всѣ
мѡ вѣрнымо благооутишное пристанище
и цѣлѣшение болѧщимо по гресѣхо на боже
ствене тѣхо воздвышаѧ рачение тѣмже
пречестенноуюти и свѧтоую и ангеломоно
го вѣчноую ѡбстоꙗще ꙗкоу любезено ѡ
бло бы зрѣемо преподобне ѡтче нашь антоние

исповѣстьственнаго человѣколюбіа просимъ да
лучитіи твоими всегда молитвами ими
рас смиреніе дерзнати идостоимъ нашимо
ю ѣлигомилость. Налитіи. слава. ☧
Сотъ тьмы и ипостасныи денде
денесе пѣсна гласѣ которое солнеце цѣлъхе
праздне нолюбены ихо сотвори пѣснь шамимъ
глаг отпочнаша древнаго помраченна
честенна памяте антонна чюднаго цѣли
гіи нашь градъ вселенна тако ублажаетъ ісе
етнтъ наше состражеме предстоіно шлосы
зане молимся гаспоже простиломедашіда
цароу нашемаг напрасти инымъ шдаль ние да
дапати имирамирѣки исперѣи идоушами
нашима ѣлигомилость. Настіи. слаа. ☧
и. Инѣмножестка. па. нмь. ✠ алмъ.
втра. гла. ☧. Прѣбне оче пошоземли.
сентѣа. въ ѣи днь. Нахаа. слаа. и.

Инѣ мѣсяце етпа. ѣ. въ ѣ днь. стыхъ
седмїрасть йже во ѳе. бо. гла. а. тво
тоа малїтвы. настоа. прїимъ пре
стоѣши. ☧ Стоіи дь принесе честнѣи
петра митрополїта моіса сіскаго йпей
рѣи чюдотворца. о славы. пса. с ѣгамїда
ѣлѣда днь. Предпразднество етпа стаго преобра
женїа гна. Настаемнїса ѣвгелїа. слава.
і ннъ. пра. Прїидѣте. гла. ѣ. Кодѣдемь
нагорѣ гдне. Настіи. слава. і ннъ. гла. ѣ.
Йже нагорѣ ваворстіи. Настіи. слаа. і ннъ.
гла. ѣ. Чсаіа ноу йпрорѣсомтиа хе. ☧ Стаепре
ображе́ніе гда бга і спса нашего іса ха йстаго
і прѣбне мнїка доментіа на. Нагдиковъкаръ
слаа. і ннъ. гла. ☧. Прошедшоу воскресенїе
сшехе бѣ. Настіи. слава. і ннъ. гла. ѣ.
Прїидѣте вдыдемь нагорѣ гдню. Настіе.
Настіи. слаа. і ннъ. гла. ѣ. Чсаіинъ

з Стаго емельяна еппа иже в кизѣ. на гди
возвах. слава. і нн҃ѣ. а҃. иже древле смоисеом
настих. слава. і нн҃ѣ. а҃. своего единоро
днаго. на оу҃. настих. слава. и нн҃ѣ. а҃.
и Неодержимое твоего. Стаго апла матвея
слава матвею. гла҃. ѕ҃. Матвею апосто
ле лико исполнилиеси божественныи
что негоже июда сребролюбия ради что паде
и молния божия весе моудры ихо сливесотво
ихо идолеского тмоу что гналиеси христа
пропивѣдалиеси сына божия соущавлисти
нноу и нынѣ молися. штобѣ до избави
тися чтоущи и мо памятетвою.
і нн҃ѣ. гла҃. в҃. иже свѣтом своимъ. настих.
слава. і нн҃ѣ. гла҃. в҃. иже на горѣ ваво
рестеи. на оу҃. настих. слава. і нн҃ѣ.
і в҃. видѣша на горѣ ваворстеи. Стаго мнчка
архидиакона лаврентия. слава. і нн҃ѣ

д҃. преже крестатвоего гиподъ оучениеси.
на оу҃. слава. і нн҃ѣ. ѕ҃. Владычице чистая
бигородице пресвятая избавината надѣ
ющаяся утбѣд. и спаси утвся нагавреда
иже вношитя и видне нынѣ же и присно моля
щая и боудоущаго соуда избавити молящи сво
его сына. иже на валворѣ неизреченено убли
ставша. Стаго мнчка еоупла. на гди воз і
слава. і нн҃ѣ. д҃. Гора яже иногда. настих.
слава. і нн҃ѣ. гла҃ д҃. на горѣ высоцѣ. на оу҃
настих. слава. і нн҃ѣ. в҃. Гла҃ а҃ сже
утече. сне бесе слашавъ бысть сенесть
вопиющи сын. возлюбленныи мои того
вси послоушате. Стыхъ мнчкъ вотия. аі
и аникиты прпбнаго отца нашего маѯима
исповѣдника. на гди возвахъ. слава. гла҃.
и҃. и нокъ множества. і нн҃ѣ. гла҃. тойже
мраз законныи. настих. слава. і нн҃ѣ. в҃.

Г
ораб҃ижа вла҃дыкѣ имени тоѥмꙋ спасе
радоватиса ѥ҃ицеи возмо҃бленатаꙗ ны҃не
прилобъдаа . Преподобнаго ѻ҃ца нашего маѯима
испо҃вѣдника . Слꙋжьбаѥмь писана сегомꙋца
по в҃ дн҃ь . Въ сии҃ дн҃ь ѹ҃бо҃ста праздни҃ преобы
жениа҃на . Подобна всенощ҃наꙗ . Стои҃же дн҃ь
обрѣтение чтны҃хъ мощеи ѥ҃таго
праведнаго маѯима ха҃ради оубо҃ди
бага милостиваго чюдотворца . Наземлице
Наглиповꙋ . глаа҃ . гла҃ . Пѣ
Ать тѣ ѥи҃ мосѣ҃ѣтлии наѣди сѣшедшиꙗ
подвелꙗ҃ѣилѣ хрѣтиꙗна ꙗ҃ѣитѣла сѣнѣаи
Зълада плотьскыѧ пакости двхо҃ни ѹ҃поѥнꙗ
аниаль стопамь ѡ҃шьлихъдити . Наземли
ѣестоѥжитиѥ паѣада ангелы ѹ҃диѵить
сѧ ѥгѣ страшн҃и ѣелѣшьствіи прослави ѥсѣнемаг
ѧѥ сице ѣѣцѣмо радоватиса . терпѣливыи
дꙋшеѣа ѹ҃тѣѳепредѣлии иже шьтавивь

тлѣнное мꙋдрованиѥ пріемлы нетлѣнны
ѧ҃ѣнеце радо҃ватиса сѣѣтилниче многосѣтъ
тлы҃и . ѥ҃ѣсобѣѥ молитвѣниче тѣпльи иже
злокоѣнената врага дѣкѣнца падната мѧѥсѣте
рлѣѣи радо҃ватиса . маѯиме прѣдивенны҃и
нѣбѣсѣнны҃и привлѣшьче дѣмѣци ангеле иныи
нъ нанебѣсѣхъ ѹ҃ престола предстоѧщи цр҃ѣ
хѣщара хр҃иста . ѥ҃ѣнемогѧщѣ дны҃ молиса
шиѥже пѣрѣца и҃ѣобиѣного праздноватиихъ
тво҃ѥ чѣстно҃ѥ шьбрѣтѣнѣе спасѣтисѧ дꙋша
монашьско . і нѣмь . пса҃. Наѣти . сла҃ . Б
Ѣдсна дѣнѣѥ . прѣѣшьтпшѣе шьбрѣтѣнѣе мо
щеи тоѵихъ ѡ҃ штчебиго пригатнѣе маѯиме
тны҃и штмладенѣтпа бгоѵи прилѣпитса
и҃ѣтаго стопалъ поѣлѣдꙋѧщеи мирѣсѣнма
тѣѭ ѧѣинагтнае полѣнѣе пѣрплыѣеи и
ны҃нѣ нанебѣѣѣ хѣ . царѣствоѵеши мыиже
наземли пѣслѣдꙋющеи машель тпоими

ѧ

ѧ

ѧ

готи лица зрака возрази. авгарю вѣрно
мѹ послано воздѣлѣ вшоутя видѣти.
иже бо бижествоу херовимы невидимаго
га. ко. дати ши образозряще и на со ради
воплищещагося. и по страда вошаго волею
котвцеи любви ражигаемося. еяже на насо
изліа великиа ради твоя милости.
и нынѣ. гла. тои. Лѣ вествии и лицы
денесе таино ко ѡдроу девица и матере дѣ
вицамо ѡкресто предостояще и доуша праве
дныхо ѡбстоу пасте царицоу хвалятте
ѡбиже. гако даре дѣвествоу ро дѣ
ве е е е е е е ствоу за миро
приносяте же безвещественное тѣние
здобродѣтелми приносяте. пѡ доро
до ц ц о ваше бо тако матери бижии
гаско царицы ро. ри. и и цы и ца
рескимо добродѣтелеми дары воспри и ма

црво
ѧко ца рицы и ца а а рицы

ти

свѣтело тѣмже и мы и житие чисто принесо
ша изыдемо на погребение пречистыя матери
бога нашего жала ро. а а а ми и тѣ
снеми доуховаными согласено оублажа
мо. рѡ. оу оу блажа е е е е
е е е е е е е е мѡ ѡ
Налитіи. слава. і нынѣ. гла. е. Нѣдро не
ѡтолоучеся ѡтеский ихѡ многомилостиве
господи и сочеливѣ кипиживе гако же подо
баше исполнитисвшего человѣ ко любиѧ
иже ѡтвеса ѡскровенного тайноу и немоще
понесе рода человѣча непрелижно вня ѡболко
ся ѡтѡ присно дѣвы бого родицы и пречи
стаго твоего зрака воѡбражение намо
ѡставилцеси наѡсвящение доушамо и тѣлѡ
мо бижие и страсти полнеи само приходите
слава многомоу твоемоу христе бижие еже
ѡ насо милѡ сердиѡ. настиѧ. слава. ѕ.

Господи воплотися ꙗкоже восхотѣ и зво
лилиеси нищетоу мою и бигаспеством бла
госердия посказалиеси имже мя перстешбо
жилиеси славлютя человѣколюбе сомотре
ния ѡбразовидя си мо ѡ едеме непозби
нено восходоси пасе дарови рабимо своимѡ
презрявся прегрѣшения. И нн҃ѣ. Гл҃а. и҃.
Оу вѣ ряя и҃. оу оу вѣ ря а а
исоусь сынотвои бигородице и бого наше и бого
естествоу своего ꙗкочеловѣкоу мираете
и ꙗкобиго востаете и тебе бигомати за кономе
естества оумрети благоизвилилиесте да не
не вѣренымо придѣние вимѣнитеся сомотре
ние при и деби вонебесны и лиско небесная не
вѣ ѣ ста ꙗкоичертига и стелесе и то зе
мля воземошися ѡсвятися воздоухо восхо
жение мети ꙗкоже присвѣтися земля вори
жении твиемь предсылаютеся апостоли

и агели при и маюте тѣме приводивише пре
чистое тѣлитвше и надгрибноую тѣсне во
стѣвоше превозвышеноую зряще и сострахо
ме глаголахоу се би измѣнение десница вы
шеняго самбиписредѣ тебе и непидвижешися
но ѡ многого превѣтая бигородице дѣво неи
тстоу паи насохриняши мы билюдиетвои
и ивеца пажититвоея и имятше призы
ваемо присяще тобою мира и велию милость.
По. н҃ мѣ. стра. Гл҃а. ѕ҃. Гиво плотися
ꙗкоже восхотѣ. Писа. Настиж. Слава.
Нахва. Слава. Гл҃а. д҃. Дасаплюте и блацы
сладосте игоры да взыграюте радостено ѡ
преславены ихо величии христа бига нашего
вчера бо на наворестеигорѣ свѣтоиблистая
бижества оувѣряя оученикомо своимове
рховеная моисеяжеилию сославою предоста
вилиеси то ѡ ѡ го свѣдетелствоующихо

издасѣно мо сѣблаждающе гласѡжитыми имѣнь
тшыми сѣблаждающа денесе шисрде пѣсленныа
ешть тшетворныа пошражение посиа аушегда
шса чесная гласѡме швесше шчелишь чесныса
нагоради емоуше поѡтшиемо слаша хрисше че
лишѣѡ любиѵошшемоу. и нн̃ѣ. а̃. Пѡдоба
шесамопи́дцемъ. в тайомника мирона.
в лаша. і нн̃ѣ. к̃. К ренеѡро́чная нешѣсто
наѡу. наѣтй. в лаша. і нн̃ѣ. г̃. Прїидѣте
шеиѡнцы ѳемей. ☩ тыхѣ мнишѣ флорайла
ира. нагдиѡдшахъ. в лаша. гла. шѣстви
ешнишела ешмшаа гласѡбрата хрисшова
влице ипдире хпалами достоинами почше
наѣудетша ешгасѡпрешшшо подпиѡшасѣеже
ѡобиѡу исѣошъдания ишсѣпшасѡ поспрада
ѡше поѣтъ денныа шшнеца ѡу лаѡчишаисѣ
ангелы пѡѣышенше ихо лишеншиау ешта при
лѣжено мола щесшаѡтаѡюшшицѡу ѳуалиѡи

шш мира непаѣшй дошшаѡаша. і нн̃ѣ. пра.
гла. ѣ. Прїидѣше коупѣлюдие. Наѣтй
в лаша. гла. в̃. ☩ ридѣше мочениселѡвѣцы
пѣи хрисшоши ѡчишели. шѣенеми почшемш
добрадѣ стрдалеца влора и ладира гласопрекла
шено сидѣ шаѡше чюдесы храмка и дала ила
ила сиѡнча ѡше шсюду исцѣлшшша повлаш
хрисшоубиша. и многи цѣрашиша ісхрїйшо
бѣзбашшенѡмоу царѣмочиш ешшцирише
ешше шшь мехрисшѣ бише гласоблаги и челиш
коумѣеще епаси душа наша. Наѣу. Наѣтй
в лава. і нн̃ѣ. гла. а̃. ѣ сечшшое шшкоучение
☩ тагомниса андрѣа стратилата їйже
еним пошрадавшй дн̃ѣ тысящи фѵг. в лаа
і нн̃ѣ. Егда изыдеще дво. Наѣтй. в лава.
і нн̃ѣ. ѣ. Прїидѣ тепрадноленый говоры
Наѣу. Наѣтй. в лава. і нн̃ѣ. ѣ. Вкупѣшше
людие. ☩ тага прокасамѣила. в лаша. і нн̃ѣ.

ѕ. Нагемѣ́ртное ѥ́тное а҃ўтение. Настїй. глаша. і҃нн҃ъ. ѕ. Ѥ́гда прїи́дѣ ѡ҃ц҃е прїи́тїи. Нач҃. Настїй. глаша. і҃нн҃ъ. гла. Бе ѥ́и зе́мнѣ ѡ҃ц҃е. ѥ҃ѳ҃ѵ҃ѥ҃ѕ҃ѳ҃ѵ҃ѥ҃ѕ҃ѳ҃ѵ҃ѥ҃ѕ

ѥина и тщетрога ѥжиѳни неѕвнчаѥме прѣсла
дно пришелѣеи тѣмѣже по сладцнеи твоеи
памати дерзновение имыи повѣсимъ мои
ѥпатнна дѣшамо нашимо .. и нн҃ѣ люи .

Подобаше самовидцемъ . Настн҃ . слава . и .
Прѣимѣнно одание при има благихо совершн
ць храмо сѣсе цѣпати мученнче агавонни
че фанѣѣ хо цара амагнаха фашинны подви
госа люпаго врага ни флижнишеси силаги и
побѣдо подемо паче ѥпе пѣнуенносецъ цы
шнихо богоиѳ предстоиши ѥгоже имала
непрестаи шитаци цихо та мочѣнницѣмъ
оудобрение .. и нн҃ѣ . глаголи . Оучитра да
ѥнъ ѥнъ пѣаи . Настн҃ . слава . нн҃ . к
Книдѣменородніи . пнса . ѥгѣмца . стаго
мнипалѵпа . К ѥіндньѣдаѣ ста праѵсѣ
ѣцы . ⸗ стаго ѥщенномнпка ѥпѣтнхна оучени
ѥ стаго іѡанна бгослава . бѣ . глаголи . ѥпѣимъ

алѵце пѣсѣѣ стаа . ѕ ртвсѣ . ѵ тодрнмѣѣнидѣнѣ .
Вгайжедѣ принесѣнне чтны ихъ мощеи
ижекостѣ оца нашего петра митрапо
лнта ѳѣѣвскаго и всеѳрасіи чюдотворца .
Настн҃ прѣдпразднства . слава . гла . ѕ . Архіере
ѥма похвалн и ѳваѳѣнныма пѣсньма оутѣшѣ
нне нѣобнѣтаѥт молитвенника непрѣставѣма чюто
чника чюдесѣма прѣизобнлнѣнна денесѣ ѳаго
бонне ѣшедшѣѣсѣ ѥвятнтѣла петра посѣда
лѣма нчестенныа ѥго мощи шбѣтлящеѣлд
годарнаа пѣсньпѣѣ принесѣма глаголюще радоѵи
ѥвятнтѣлю петре ѥвѣтнлнѣнче прѣсѣдѣте
лѣ ши ѳарда нзрадьно тѣѣ дажтаганіепра
пасшнаго ѳѣца нлюди шихаѣе ѣпре
ѥтанѣно хрѣѣстаѣмолѣѣсѣ мнѣноумнтнце дари
нашн дашеи честенное тѣѣсе прѣнесѣнне ѣго
вѣкнѣ оублажаѣмо нмолнмоѣ молѣпа
ѥтнса дѣшамо нашимо .. и нн҃ѣ нама ..

Архиерешмо похвали и свѧщенены ми весѣмо
оукрашение и ко бигоу милитвеника непреста
емо источника чюдесемо преизо ѡбиливанена
денеселюбивию сошедишеся свѧтителѧ петра
поухвалимо и честенныѧ его мощи ѡбстоѧще
благодарнаѧ томоу принесемо глаголюще ра
доуися свѧтителю петре свѣтилени че пре
свѣтелыи изараѧ изрѧдно ет вое досто
ѧние православнаго же царѧ и люди шихоже
непрестанено христоу милися ми рено жи
тие даривати да веси честное тоце при
несение любовию оублажаемо и молимоса
молиспа спастися доушамо нашимо. Налити
слава. гла. и. Градо ѡ свѧтися и нари
ди благо слышишася и церкови первоѧ родны
хо доухо мелико вствоуюте во пренесение
честныхо моще и твоихо свѧтителю петре
со людми зивоуще ты моѧ крѣпосте и оутве

ржение ты моѧ добрата и тобою хвалюся
моли спастися весѣмо и желюбивию все
мирное твое принесение присно славѧщихо.
настиж. слава. гла. в. Видѣно бысте
и же таковаѧ могоущемоу видѣти на оуго
тование мети мѣсте преславено голоубѣпа
рѧще сѧ ве весѣмо на знамѧ ноуете показоуѧ
и пичестне ме преставлении твое ме доухоу
пресвѧтомоу дѣвиствоующоу преславно тобою
его же моли сопребывати любѧщи мити и
честное ти принесение доухо вено праздноу
юще да вси тебе дерзновенно ѧко чадо любива
и теца пѣснеми почтемо. і ннѣ. бо.
по н мѣ. ѱалмѣ. стра. гла. ѕ. Егда при
несение честенныхо ти мощеи ѡтче бѣ саше
тогда самодержеце со кнѧзи и свѧтители
подоимоши мощи честенно ношахоу тебе
на ради же зрѧще тебе свѣтелы носима

петрѹ

и де ржи ми бѣгахоу оудивление ме кнѧзже
велики и иванно сислеза ми випигашети
и владыко чтоти воздамо многое благо
хва ление твое е е е мои прине
сению сотворища недо о о о оу мѣ
ю оу оу оу и оудивлѧюсѧ твоемоу
милосердию еже намь показал еси но ѡ оу
бо свѧтителю петре мо ѡлисѧ при и мѣ
жено христоу богоу оу оу нашемоу сохра
нити царѧ и градѣ твои иже принесение тво
е е е е вѣрно славѧщи и хо о о
о о о о о о о о. Нахва.

Слава. ѕ. Еще ѡтоюннаго возраста бого
ви исвѧщенѣ быво свѧтителю премоудро
сти рачителе быво тѣмже и потщалсѧ
еси тлѣнены ми вѣчноующаго стѧжати
воздержаниѧ браздами себе ѡблажи во

плоте доухови повиноулцеси тѣмже и поче
стнемети преставлении сонебесеныи ми со
воскоуплѧѧсѧ лиссостоѧнии и ихоже житию
еще воплити соуще пиревно валцеси христоу
емоуже ѡтоюности послоужилцеси молиспа
стисѧ весѣмо. иже честенное пренесение твое
тѣ снеми присно славѧщихъ. Иноз намѧ.
Отоюности богови ѡсвѧщено быво свѧти
телю премоудрости рачителе бысте тѣмже
и потщалсѧ еси тлѣнены ми вѣчноующаѧ
стѧжати воздержаниѧ браздами себе ѡбло
жи во плоте доухови повиноулцеси тѣмже
и почестне мети преставлении сонебесеныи
ми совоскоуплѧсѧ лиссостоѧнии и ихоже
житию воплити пиревно валцеси христоу
емоуже ѡтоюности послоужил еси молиспа
стисѧ весѣмо. иже честенное твое пренесе
ние тѣ снеми присно славѧщи и хо.

ѕѕе Возвращение мощемъ и ст҃аго апл҃а варво
ломия и память ст҃аго апл҃а тита. на гди
возвах. слава. гла. к. Оставль гаже на зе
мли пиелѣдовал. еси христоу и прилѣпився
нашествию святаго доуха послан. бысть
штнего. вязыки заблоужденныя и бра
щати человѣки ксвѣтоу бого разоумия
варволимѣе преславне. искончавь подвиго
божественнаго течения своего моуками мно
го плетенными доушоу своюхристови пре
дал. еси того моли всечестне даровати нам
велию милость. Бо. на тя оупование,
крстобо. на древе крстнѣмъ тя и се.

ѕѕ Стыхъ мнкъ андреяна и наталии.
на гдиво звахъ. слава. гла. шестои.
Всеоупроуже святыи избранныи господе
ви и верстоизрядная и блаженная богови
вожделѣнная двоице и возлюбленная

христоу кто не дивится и семь оуслышавъ
сихо. гаже выше человѣка дѣтания какоже
иски и полѣ вомоужисися на гордаго моучи
теля и своего сверстника оукрепи не
вдатися лютымо но свѣре избрати оумре
ти паче не жежити ѡ бого плетеныхъ глаго
ло наталии премоудрыя и и и и по
оучении бижественныхъ небеса пришедши
хъ и ксамомоу престолоу великого царя андре
яна славнаго знаема поставиши но ѡ ѡ
двоице святая ѡ насъ бо ѡ гоу моли.
и ся ро но ѡ о о о о о о
двоо о о и и и и и и и
це е е е свята ю а а а а
и нас. бигоу моли и и и и и и
и и и и и и и и и ся
а а а а и желюбивию твирящимъ
памяте вашоу напастеи избавити и всякия
скорби.

помяни алеуѣю

Йнѣ. Вцѣты есилова. Ирпнова. Орбыиѣ

гаѕожедиче симѣ. нсѣй. влка. тла.

а. Рѣшность мвгдаблгочестника прикле че
ѧенѵ бгоглвкишаго испрвчени ѣвѣщ
шлѵ андрѣѧ цѣнодралный напали ины
ми глаголы прищедсѧ спрадании плече
ваще шиѣны бгоглвкишыѧ негдгоже
вы ѣкка принесе адамантинѣнѣщи ѧзы неѕо
чѣсмо... сотпрвѵ гѵ исходатпаи ѣиѣ слвѧѣмь
похвалѧѣще подо пиѣма хрисгов. даиѧде
намогомише молитпами скатыихо пшихо.

Бо. Дрпосепѣтаа. ѕртвбо. Ѳисѣтрапре
Ѳпойжедь срѣтение спыльца тина
ѣѧ Ѳбрада кладѣ мирѣсиѧ. авелицей.
Пѣче. нагдикозиахъ. слапа. ѣнѣ. и.
Придѣтврѣтіи говари. тиса. ѣлана. квѣсп
Йнаслава. ѣнѣ. гла. Ѕ. Ѳстпрогбитпе
тпрогбогопѣтенеи повлагонарѣчитпиѣ меднипра

Звѣница нашегѳ ипны вдрѣвшника ѣшѣ
тпѵ прпшествпиа паче солнца повпгающѵ
ѣебищехо царица ивладычица ивагорѣдица
маггитпица песѣхо христа бога нашегѳ ѳѵ
слышавше милѣния недостоиныхо радоскѣ
ихо намилсердие прелѣвна етпеа имилости
цена нѣпдиме ваѵце пешстпрдѧще ѣѣпнаѵеи
ивагѵ наше мѵ молитпѵ шпеѣи даѵсипре
Долагаѧщи исагопѣшение мѣ ѣкабѧжение дарѳ
патпи малѧщеѧ исправѣдное ѣго прѣщение пш
Зкратитпи шкелиса е милсердие влады
чицы шкелисѣ щедратпь лилисѣтпи царицы
шкелисѣ Застпѵпление богорѣдицы гдаѣд
ѳѵбѣ молѧщи ѣынаскаго ивагонашегѳ прише
ствшемь чѣстнаго свѣѧда прѣславѣна ипѣше
ѣлвша градо ивѣсиля дие шпонапасти исшмерти
избавлѧѣши царие иѣнаѕи дасѳпѣѣѵтпеса
ѣкатпители ивѧщенницы даѵсѳпѣѣлатпса.

и весь языкъ широкопространныхъ множествіе со
всѣми плѣненные шестьсотъ царицы царя дѣвятдесяти
дарованнымъ благодареніемъ надъ страстотерпца
главши радующіяся бывшее жилище граде
радующіяся плѣненныя царя христа бога нашего ра
дующіяся христіанскими и злыми плѣнителми
плѣнити пощедрить пріимышленіе ѻ дѣвица
и тебѣ привыкшаго пристанище и
застоупленіе и и зъбавленіе и исцѣленіе
спасеніе наше. Налитіи. слава. глас.

Торжествуй дѣва пріимъна. инѣмъ. гла. ѳ.

Тебѣ сіяетъ дѣвица чистотою. пѣснь. гѵ.

Пѣснь ѳ. Ирмосъ. Ѳдождь пѣнный ѵвѣсѣ чистотѣ нетлѣнна дѣвою по
чтимо чистѣ пѣснь хвалящимъ и къ сладкопѣ
нію всѣхъ человѣкъ чтущихся по ѳтчествіи
и исцѣленіе неизрѣченно даруетъ всѣмъ ѳ
чищая шестрашныхъ дѣтей и прелукавыхъ

таинствомъ кто не удивится цѣломудрію
го. ѵмышленіе стоущыя еще и прелщенія цѣлмь не
бывше идъ кѣмъ тща дѣвы шествіе дѣтолюбіа
цѣлмь нещетави сласте прощѣлъ глаголаще че
лов҃къ сотвор҃ непрѣидетъ никогда наведи ще
господь бо израилево имѣа и прѣнесе ке
лію милость. Настій. слава. і нѣнѣ. й.

Дерзаетъ рѣтій собори. пѣса. і нѣна.

ѯ. гѵ. дѣнь. Й наслава. і нѣнѣ. гла. а.

Сградаяйде богородице дѣтство шествіе и во
градаумѣсте пріидоша. р҃ш. придоша

Зъклади мирѣ пѣснь ѳпѣтіе ле чистѣ
ныцерхона архіерѣ шма наставленіе и кѣсѣ на
рѣдне мнозѣ сѣтіи градамосцы прилѣжно
мо моленіе мѣ слыша словеще быстрѣ сѣтѣнное

и великое милосердие твое и ѿ тоя враг за
стоупление и чюдотворную иконоу твою
приимоше радовахоуся пречистая свяще
нницы уже и князи и старѣишия чинонача
ленницы чюдесидивящеся и преклоншеся дро
го ксодроугоу глаголахоу воспоите бигоро
дицоу и воспри имите образ. рождешия
небоу и земли твореца славословении же
висшимо чюдотворную иконоу ея избавль
шоую насъ ѿ смертнаго заклѣния и меже
и нынѣ милосте твою праздноующе вопие
мо ти всепѣтая христиненский ро до по
ѡ знеси и спаси доушанаша. И на слава.
і нн҃ѣ. и. бцоу марию всипоспоимо. писа
и юня. въ. іси. днь. по. н мѣ. ѱалмѣ
стра. гла. в. Готовися всечестныи
градмоскова. и юня. въ. іѕг. днь. и на стра
гла. ѕ. Егда при шествие пречистаго

ти ѡбраза готовляшеся тогда мо но же
ства вѣрныхо престоупивоше ко иконѣ твоей
ей стрепетиме зряхоу и ѡ вниже зряще на обра
зо радостию и держими бѣгахоу к нязже па
силии со слезами вопи гашети ѡ ѡ
и и и и и и и и и дѣ бѣ
по ѡ ѡ что ѡ ѡ ѡ ѡ ти по
здамо проти и и и воу твие моу ми
и и ло сердию и и и и меже да
рива а ла е еи честены ме свиме
и бразоме ѿ злыхъ скоржение но ѡ оу бо
бо пречистая а мо ѡ ли и и и
и и и и и и и и и и и
ся а а а а при и лѣ же нѡ
сы ноу своемоу оу и богоу нашемоу гако
спасти и ся градоу твоемоу не во е ва
а не е ноу. и нѣ перевод. Егда при
шествие пречистаго ти ѡбраза готовля

шеса тпат дамно жестпш ипѣ аньіхъ прієтвг
по пище ісповѣдпъ тпое ипстре петамъ дрдог
нешпяе дрдще пицбра ѳа радостпо ідержи
мпбъ гахог існа дже ваєпліе ѥосле за мп
одпот ѥпіга ѣпѣти ш дльпо чпто ш ш ш
тпи поздаме прѣпш по тпще мог милісе
ддпо племе намо дарша ла е сиче ѣпе
ны пмо єпо и мо шбрадзме ц тпо
здыхъ єпо бождение на аг аг ба пре
чистпаа д ма ш ли ѣа при ипть
ужено сы ндг ѥкѣ мог аг ибатагпаше
мдг галсо єпа єтпса градог тпоемог
не ка є ка не є ндг . нахпа.
слапа. і ннъ. гла. и . й менахревшпмъ.
газдай . писа. і нна . къ. ѣг. дньпписал
йннъ. гла. ѳ. Вѣсалісградо ш ш ипѣпа
на хрієтпгаѣнѣсіи градаг и тѣсдныѣпъ
слашеномог градаг нашемог мосієпъ ѣевшпто

єтпоіса прѣсвдѣнѣе єдлнце по ѥигавше чѣпе
ный ібразѣ божіа матѣре пап хдигпе пре
ѥпѣ тпаумъ ѥпѣ тпомъ нас шздржа ипгмог
нешбрна ипгдна а ѥгда ѥпнашіха ѥигѣше
нии ради пиздпгоха ме вижіа нѣгодпа
нна ипавпаь мно го чпслѣнѣе бг е ѣ на
шѣспшне пбздахрієтпіне пспѣсобидаша и
тпе лѣса богог молжшіса шѣспгвшѣнііхш
прієдще прпщѣнна прпгатп ісдѣспвутпнпцъ
рцдахрієтпгаіса го прпвѣгдающе пѣѣса
тпѣ и ѣигородпце молдщѣса ипбразаѣа
уѣѣлающе пидѣтп прпшѣспшіе ѕотпгаста
гдшаа напастп ѣпьвадпгпса ц вѣлікоѣе
мплсѣрдіе бігоаш дпцы ѣгдака оѣсльпца
ракѣспа іхо печалное мплѣніе ипгоѣсѣ хо по
ісагание тшгда мплѣспшѣно ісѣсѣнов ѣпдоще
пошѣспвдающе ц ѣвогвшѣніихо малдшѣса
чюда тпшаны мпже ц бразомь єпоілло єтре

вѣчны моея младенцемо гако градоси люди
преславено што напасти избавляющи
и тмы боуря разоряющи и варварьвѣ боуе е
шатания штгоняющи и намь свѣтелостѣ
ти и тихо сте посисавающе и дароующе есоже
и спасения нашего ви ноу напи соующе де не
се радосте но празденоу имо возрасто
весяко и весѣхо со вискоупления и вшпию
ще и глаго лю ѡ ѡ ѡ ѡ ѡ
владычице богородице милися сыноу своему
и бо ѡ гоу н. и бо ѡ ѡ боу нашему
избавити градо ѡ ѡ ѡ ѡ своине
предимо што и но племенныхо нахождения
имеже оусибныя брани и што всякия на
пасти избавити рабы своя.

кз Прпбнаго оца нашего пимина велиссаго. на гди
возвах. слава. д. Прпбне оче во всю землю
сентября. вѣ кѕи днь. крстобо. Сидящи тя ра

на стих. слава. гла. и. и но множества
сентября. вѣ кѕе днь. крстобо. огньца а
гница гако оузрѣ. Прпбнаго оца нашего кн
моисея мурина. бо. гла. и. помы
шления нечиста. крстобо. нетерплю.
чадозрѣтитя. Оусѣкновение чтныя кд
главы стаго славнаго пророка и прдтчи крсти
теля иоанна. на мал. вечер. слав. гла. и.
Предотеча спасово аще и оубийство
ме разроущии рцдо тя истиненаго при
повѣдника и оустотви ихо свѣти да
ленныя тилоуча соущи и мова дѣ вѣ
рены имо свѣть добрѣ свѣтящися тѣ
ѣ ме молися помиловати доуша наша. и нн.
бо. на стих. слава. и нн. гла. к.
Єдиноу християнамо оупование и предоста
телницоу чистая со предотечею молисына
своего. ѡ своихо рабѣхо. на хвал. вечер.

слава. гла. шестои. Рожению почестебе
стоуденаго и рода блоуденныя пласавица
скончаваше слижение ксляттвѣ и бо предоте
чевѣ главѣ штосѣченѣ гаксосонѣ дошаже
ся наблюдѣ возлежащи и мц ш ш ш
ш пиринена видимо лоуковеный оубиеттш
испилненымо крестителя гаксо пресженны.
хо женами болѣша достоино чтоу шеоубла
жаемо. Иннѣ. бо. налитии. слава.
гла. е. Безѕаконенаго деяния ѡбли
чения оубѣжати и рода мыслящие главоу
твию предотече безѕаконнѣ и женѣ
предадеваксостно небоpазоу мѣ шкаганны
и ѡбличая себе наблюдѣ приносяюна
гаксочистотѣ дѣтелны и оучилетеле и по
каяниюнаставникосо спасеныи молися
крестителю христово штстрастеи бе
счестия избавити насо. Иннѣ. гла. зои.

свои воспоите людие мтрь бга нашего. писа.
еі днь. настиж. слава. гла. и.
Предотеча спасово тыцаря ѡбличилоеси
безѕаконния нетвирити тѣмже игра
ния безаконныя жены со ѡ твори и
рода штосѣщи главоутвою итогоради
штовостоса силнецоу даже и до запада
хвально имятвое дерзновенне имѣя ко
господоу прилѣжено молися спастидоу
шанаша. по. н мѣ. ѱалмѣ. стра. гла. ѕ.
Пла а а а а а са а а оу
ченица всеолоукаваго диявола и главоутвию
предотече мздоу возято ш ш пи и
ри ш и сполне крови а а ще бы
неклаплися и рода безѕаконныи лживнѣ
че аще иклялися еси тонедобрѣ клялися
бы лоутче бы сиглавошоу живо тоу лулоу
чити анеистинено вавошоу главоу пре

до течевоу и то сѣщи но мы крестителя ꙗко
прижены и хоже нами билеша дисти и ночтоу
ще оублажаемо. на хва. слава. гла. ѕ.
Пак и иродиа бѣситсѧ пиcимѧтетсѧ
и и и ш пла са ние лоукавено ш
и пиро со злобою креститель посѣкаетсѧ и ро
домѧтетсѧ молитвами господи твоего
предотечи мирѣ пода иже ро ми и и
и рѣ по ш да а а а и же е
е е е доушамо нашимо. И же во сты
л оцѣ нашихѣ патриархѣ константина
града алеѯандра и оанна и спавлановаго
на гдиво звахѣ. слава. гла. ѕ. паки
и родиа бѣситсѧ. и нн҃ѣ. бо. бцеты еси
цртобо. видѧщитѧ спинаемахе. на сти.
слава. гла. д. Рождение непсаведно
и пиро нечестиво и родо сиверши лесилю
бодѣиство межены побѣжаемо и бе

етоуднемь же нескаго неистовества постре
ка ема оусѣкноу главоу предотечевоу но не оусѣ
кноу газы ка пророческаго обличиющаго его
безѕаконено и злиѧ кроме непивинено по кры
тихотѧ грѣхо безбиженыи но ни тѣме со кры
гласа пиниюща весѣмо писаѧние шно оубо
веселитсѧ оуби и ствиме мы же со празднуе
мь любопию крестителя и ванна блаженное
заколение ваpибо воадежи вото пропобѣда
пиимѣ соущиимо и сѣдѧщимо и восѣни соме
ртене и сивы шевистиско христа бига нашего
единаго многомилистика. цртобо.
Огньца и пастырѧтсѧ. на оу. на сти. слава.
гла. и. прстча хртовѣ ты цра обличиче еси
цртобо. Огньца и гница ѧко оузрѣ.
В той же днь преставление прпбнаго
оца нашего алеѯандра свирскаго чюдо
творца. на ма. вече. сла. гла. д.

Дархонтовѣ благодатнѣ ѹтѣшителю нѣдо
гнѣтрастѣмо ищѣтогонѣши двѹхилавѣшѧ
нѣцѣлѣши етрастѣи нѣѣцѣльныѧ алѣѯандре
шѣлѧнѣе ѣпрѣсѣнь шлѣши ѣвѧныѧ баѣсѣта
нѣи чѣдесѣпѣшихѹ тѣмѣѧне денѣсе нѣмш
глсы лчѣными ѹсѣпѣ шѣмо прѣсѣпь шѣлѹго ѣсѣпь
тѣноснѣго памѧтѣтѣю . йннѣ. бѳ .

Йѯаѣна ѻтвѣтѹ нашихѣ . наѣтѣи . слѧ
глѧ . шѣптѣи Ю ѣвѣшѧѣстѣнѣаго пастѣыра
йѹчѣтѣлѧшѣѣсѣи ѣшѣхѹалѣмѣ денѣсе ѣмѣѣшо
намо ѣнѣго ѣпѣтѣлѧѹ ѯпѣ ѯдѹ правѣтѣи
ѣтране прѣѣѣгѧшѣшѧ гласочѧдсы сѣоѣми
шѣѣмѣрѣ ѹдѣѣѣлѣѣсѣи ѣѣѣпагѣтынахѹ
нѣпрѣходѣмыхь лѹгѹѣсѣи сѣи пѹѣѣ ѯдѣсѣ
ѣѣѣ тѣѣпѧѣѣе чѧдѧ ѣѣѣбдѣлѣѣсѣи дѧѣѣца
ѣѣѣѣсѣѣ ѣмѣтѹѣ стадо ѹпдѣлѣѣсѣи ѣхѹ
мѧгасподѣи подѧѣѣѣлюбѣѣшѣѣ алѣѯандре
полѣѣдре гласо ѣѣѣстѣѣнѹѧ бѹѣѣѣстѣѣнѣца

благодатѣи ѯѣѣшѣѣсѣи дабѣца нѣѣѣѧѣе ѣи
сѣлѣца ѯрѣстѣи ѣѧтоѹю трѣѣицѹ ѣѧѣѣмо
лѣѣѣстѣца дѹшѧмѣнашѣма . йннѣ . бѳ .

в цѣтыѣсѣи . павелѣѣцѣи . шѣче . слѧвѧ . шѣптой
Ю ѣвѣшѧѣстѣнѣаѧ блаѣѣѣнѣе жѣѣнѣе пѣша
тѣѣѣе ѣѣѣѣсѣѣ ѣѧцѣѣнныѧ ѣтѣи йѣхо до блаѣѣе
нѣе ѣтѣчѣнашь алѣѯандре денѣсе лѣѣѣѣѣѣѣе
ѣѣпамѧте прѣѣѣѣпленѣѧ тѣи цѣѧ ѣтраны
мнѣѣѣе ѣѣѣѣѣѣе нлѣѧда ѣтѣѣѣѣѧѧ сѧѣѣѣи
дѣѣѣа тѧ поѯдыхани — а нашдѣ лѣѣка
ща глсы шѣлѣглсныѣи шѣпигахѹ дѧйѣѣе
намо ѣѣнѣчное слѣѣо ѹпѣѣѣѣѣѣѧ рдьѣѣѣ
ѣѣѣо и — ма — ѣшатѣе — инавучинѧѧ чѧдѣсѣи
йхо шѣтѣе ихѣѣе ѹѣѣѣдѧи сѧѣѣѣѣѣѣ ѣѣѣо
тѣѧ пѣдѹстоѧнѣѧ пѹѣѣѧлѣѣѣѣѣ подмѣѣѣе
ма по ѣѣѣѣѣѣѣѣ гѧкдмѣлѣѣѣѣѣѣѣ ѣѣѣдѣо
быѣо ѣѣѣподѹѣѣе — нашѧѣе ѣѣѣѣѣѣѣ
гѣѣѣ пашѣы ѣѣѣѣѣ нѣѣѣѣѧнѣѣѣѣ рѣѣѣѧл

песа бѣгатена имати предстателя и моли
тпеника косвятей трѣицы еяже пре не
станено моли ѡдоушахо нашихо. и нозна.
Ꙗко бѣ же ственнаѧ блаженне жизнетвоѧ
такоже и всесвѧщенныи исходо пребла
женне ѡтче нашѣ александре денесе боли
коующе впамѧть преставлениѧ ты всеѧ
страны множество же народа стекша
сѧ ꙗко видѣшатѧ бездыханиѧ. и на
цдрѣ лежаща гласы велегласными поти
ꙗхоути дай же намо конечное слово оуте
шениѧ рабомо твоимо свѧте и на
оучинасо чадо своихо ѡтче ихже оущедри
ꙗкоже тече какотѧ подостоꙗ ни ꙗ по
хвалити возможемо ꙗкомилости вы
ишедро бывоо преподобне но аще тѧ гро
бо покрываѧ александре но страна тѧ роу
скаѧ весѧ богатена имати тѧ предоста

теля и молитвеника косвятей трѣицы
еяже непрестанено моли ѡдоушахо нашихо.
на литіи. глава. гла. е. Востроубимо
троубцо пѣсней радоуетсѧ денесе всѧ роу
скаѧ страна великии же но вагрѣдо да веселит
сѧ торжествоуѧй ꙗкоимѣѧ и вопре
дѣлехо ѡ власти своеѧ неистощимое со
кровище вѣрныхже множество роускаѧ
земля стекшесѧ денесе востроубимо тро
бою пѣсней благодатьбо доуха благолѣпне
ишаѧ троубы всѣхъ созываетъ к тѣнию
бѣгоно снаго ѡтеца и цари и кнѧзи да по
чюдитесѧ всѣхъ царѧ истинномоу рабоу
иже мирцдержеца начала и власти и тмѣ
бѣ жествеными доухомъ всѣми ѡроужии
побѣдившаго пастыри же и оучители
и зрѧднаго вои ѣтиноу правилѣ же и ѡбра
зо паствѣ да восхвалѧте иже вдобродѣ

телесѣ повелѣнии сѣ̀ть блага пѣтре благо
даровлнаго изѣпщдении пѣсньскаго цѣлѣта
нии... бгомлвдраго пѣвчении иже пѣща пато
ца наставника дѣлатѣ дѣшнаго изѣ ѧшнтѣ
лѣ пѣснѣмы иже пѣвѣ ѧш бѣлщнха исце
ление штечествш сѣ пѣлнсѣе дѣсѣ ѧшение пѣ
пѣхалѣ ѧщи вещемы штче пѣ подобне а
лексѣндре пѣвстѣнищѣ всегда сѣоимѣ ѧлѣгомш
непѣнѣе тадѣше мѣлитѣѧмѣси ... инны
бѵ. гѣа. тѣи дѣтѣ ѧ. бѣѣ штѣенного.
благодѣтѣ пѣбрѣнии дѣнѣсѣ пѣспѣвствѣмо
трѣбѣно пѣснѣй приимѣнѣ ѧшѣ сѣпѣѣше
пѣсѣхощѣрицы мѣтидѣѣ благословѣнѣѣмь
цѣнчѣщѣтѣ пѣсть пѣщѣѣ ѧ цѣрийскѣди
дѣшѣтѣсѣ ѧтѣсѣ. ицѣрицы дѣшѣ сѣпѣщѣтѣ
пѣтьсѣхо цѣрѣ ѧщждѣшѣ. иже ѧмѣтѣ пѣ
цдѣрѣимыхъ прѣжѣ ѧштпогѣ пѣ тѣ благо.
ишолишѣ пѣстыри и ѹчѣтѣли дѣѣтѣ..

пѣстыра прѣчѣстѣѣѧ матѣрѣ ѧшедоса
подѣѣлима сѣ̀ть пѣлника злато злѣнаго
сѣ̀ть пѣшнѣсѣаго шблѣѣса ноже нѣбѣса ширшѣѣ
ндѣѣше пѣленѣѣ пѣсѣѣчѣго шгнѣ шбрѣдныѣ
пладѣѣчѣ пѣѣсѣѣѣ мѣнна пѣѣемнѣѣѧ
злѣтѣѣѧ дѣѣчѣѣ. злѣтѣѣренѣѣѧ глѣвѣдѣе
ре ноже пѣмы хѣѣсѣѣтѣѣнѣѣмы прибѣѣжѣи
ще пѣѣснѣми бого гласныѣми подѣѣлѣѧ
ше сѣѣсѣрѣщемы. полѣѣтѣѣ глѣѣѣ сѣодо
бѣѣмѣѣренѣѣ ихо нѣѣ нѣбѣѣнѣѧ цѣрѣѣѣтѣѣ
ничтоже бо нѣ нѣ подмѣѣжно ходѣѣтѣѣ пѣѣ
тшѣемѣѣ. нѣѣтѣѣ. глѣ. ѕ. ѕидѣѣ пѣ
цѣѣѣѣѣцы земѣѧ пѣѣлмы и пѣѣснѣми сѣѧ
цѣѣнное ичѣѣтѣѣное пѣѣподобнѣѧго тѣѣѣже
ѧтѣѣш ѧлексѣндрѣ дѣнѣѣѣѣ. благочѣѣтѣ
нно воспѣѣлимѣ ижѣ тѣре подобныѣ цѣѣѣѣ
единодѣѣнныѣѣлѣѧ и пѣѣѣтыѣнѣѣѣѣѣ

ченика чюдесемо кбигоу милитвеника
непостижена стекшися шпразднолю
бцы пѣснеми писнопимо глаголюще ра
доуися иначе скагожития прилилоу
шбразо и печате извѣстенная радоуися
свѣтилниче пресвѣтлыи шзаряя всяку
добродѣтель свѣтлостеми житиятви
его ра доуся иже вѣдахо вели
кие оутѣшение и теплы и предостателе
предостисашимо непрестаи милящи хри
ста бога шстадѣвшеме и швсѣхо вѣрены
ихо почитающихо всечестное твое оуте
ние преподобнаго александра оублажаемо.

і ннѣ. бо. По. н мѣ. ѱ амѣ. стро.
гла. ѕ. Восия де несе пресвѣтлая
и всепразденственная память твоя бо
го блаженне сизывающи многочисленое
постнико сословие и преподобныхо всѣхо

ликостояния глаголюща аще бо и телесне
ѧзыко оумолчено сами чюдесы свидѣтель
ствоуюте шт гроба твоего и вся жестра
сти и шт чества проповѣдая хвалитсѧ
имѣя бы всебѣ неистощимое сокровище
пречестноую и всебогатоу мощеи твои ихо
рассоу и благоѡхающи доушевнаѧ чювства
александре шт ченаше молис пастися доу
шамо нашимо. Нахвал. слава. Гла. шестаго.
Радоуися писниками свѣтилимного свѣ
телие иноко мозвѣзда незаходимая пасты
ремо похвала шт ченаше александре препо
добнымо совселниче радоуися пресвѣ
тло ежилище радоуися пресвѣтелыи свѣ
тилниче разсоужения радоуися правило
добродѣтелеми истиненое радоуися
столпе щдоушевленыи радоуися великому
новоуградоу стѣно и оутвержение.

рече
любвемилованиеи точничи радоуися

ꙋ҆ѳгꙋ

ла Положение чтнаго пояса пресвятыя бцы.
на гдⷭ҇и по ѕвахъ. слава. і нн҃ѣ. гла. к.
ꙗкоже вѣнцеме пресвѣтлымъ.
на стих. слава. і нн҃ѣ.
гла. к. ꙗкоже вѣнцеме
пресвѣтлымъ.
писан. шестаѧ
въ а҃ день.



ѕ

вини гавряду. Сентября въ. ѕ҃ день. ѳрха
нгелу михаилу. Нагдиво. іны. бѡ. Гла. ѕ҃.
Сладоу и тесѧ с нами веси дѣвествении
лицы предстателни бѡ наша и хвдата
ица и пискрова и велиси е прибѣжище во дне
шнии дене вчестнѣ ме еѧ и бѡже ственнѣ
мъ праздне ствѣ скорбѧщихо оутѣше
ние тѣме же подолгоу вистѣвающе сию
возопиемо пискры и насѡ бѡже ственны
мъ предстоѧтельствомь ти пречистаѧ
богородице владычице. Тогоже мца свщенно
мнѧкъ автономъ постихѣра. слава. гла. д.

ві

Иньшеѣто · Ѡ лѣтание сшествіе шнего мучение
ниверши лѣеи ешѣ тлѣ ниши благодѣтиша
вышнеѣтшеннаго дѣха шеѣщенно пѣета
тѣа пышнаа пѣетече а мѣте прѣдѣтеча
нашѣ исчед падыде пѣбѣды шѣне ѣе ш
пѣне е е е е е е е е
е ще е е е шѣтвѣта паи имовашѣ
ми чеѣтнаго сершіпа ешенчаши мѣа дѣто
неме · Иннѣ · Бѣ · гла · таи · Ѡтцѣ еди
наѣгѣнаго и дѣха сшреѣтолѣна шѣтуи
ѣтыхъ · сршіпѣтшихо ипплѣтилѣеси и
паче слша ѣдилѣеси пѣдш — ѣ подната
ема дѣтелѣтиѣ ешѣеѣтшенаѣ пѣѣти
наги хотѣбниѣ ѣ годѣ моли прѣсѣтаа
дѣѣи тѣшѣ наѣшѣго сѣ — ѣти пса
дѣѣта бого ѣдѣщаѣ слѣщѣда . тогоже
мца пѣ гѣдѣ . Ѡбновлѣніѣ сѣтаго храма
гда нашего їѣха . Нахѣ . слша . тла . г .

Ѡбноще

Ѣ ебѣ шедши чѣщѣ ѣе ѣдинѣшо пмѣ
ешѣ пѣтдѣго и дѣша праѣднаѣ и шѣ ѣбноще
ниа дѣнѣ ѣе времѧ житіа пиѣплѣ ѣщіса
и пѣлѣ ѣго житіа пѣть дѣ ѣщенна ѣи мима
идша ѣвѣ ѣьша пѣсѣнаша сѣи праѣднаги
ѣаг плщана ѣ шпаки дѣ ѣрѣ ѣимь и ѣмѣнѣни
ѣмь и ѣмѣна ѣма сице пиѣплѣ ѣщіса чѣла
ѣвѣ тлѣ ѣо же чѣщѣ ѣса шѣна плѣниа дѣне .
Иннѣ · шѣтѣ · гла · таи · Хре тебѣ ѣмѣна
ше и ѣмѣщѣлнѣе плѣ пѣтие пш ѣѣшѣе пѣ ѣре
сѣние ѣцѣ дѣ чѣщѣ ѣѣ ѣѣщѣлѣ ѣ шѣприѣмъ
и ѣ ѣрѣщѣ ѣпіа — ісѣ ѣсѣ по ѣѣгѣ ѣнѣмь чѣщѣ
ныа ѣщіа пѣрѣ ѣ ѣ ѣѣ ѣѣ ѣ ѣѣ ѣ ѣѣ

ѳеш арѡ

бѣдами бывающихъ насъ гнѣвающее силѣ.

Єгда наоущеніи сокрыты священніи хо после
мученицѣ. пое. слава. гла. й.

Памяте шьно плѣненіемъ совершающеи го
бѣдами тебѣ шествіемъ дала славящимъ
молимсѧ. шествіемъ нашимъ чюже
ствіемъ дошеными. моленіемъ славны
хо страдальце благіи чели тыишлевече.

йнныѣ. бѡ. плѣнце пріими. тогѡтеміца
гаро славнымъ бѣ чендыѳеодорѣ дѣдѣйса
нетантинѣ. навелицей. шече. наетіи.
слава. шествіи. уу вещдѣныѣ совѣдеш
дѣре недѣ. єдіена сшимашчима ниць
ждима сшіи. мд дреманіа дѣндеждат
шаг итибли сшіштедѣтеи сшибѣдилѣеси
шевь аггѣлша дархѣнее. жилицеіи
и шедо вьхѣіетого сшіштецеме. шбите
лешѣвь сотіши недина сагцинылѣіи

ица благодате три и мо телицо прінеш
дѣніче ве ш дре малиса. за дошша наша.

Шгогѣміца прѣтѣныа литіи наша єпіскопіи
алѣхандріискиа. наздиворѣхъ. слава
гла. й. Чистѣше чистіишты сшіа дѣицы
ницѣ вѣрніщиса шіимаѳка сохраниласи
нетьсша христіша. бысте єдѣсіние пѣсьма
ѳенна. тѣлѣснаѳ єдьчи дѣвіствог по
сшничесіими трагды дѣша дѣпіши дог
шаѳте дѣсіраслѣси. дѣ бридѣачіемь бла
годѣтіи. плаѳжесіиш бижесіиши
магдре дѣсіныіше дѣтлѣлѣси. праѳди
ихо сѣ тѣи ангелѣскіи пѣтіпіше напроси
мидѣ шбрѣіи гѣлаѳшіпіша гасовѣелиив
тѣдоимениша вігоблаѳенна.

мца ѳесша. шѣ. є. дѣнь. Мученикиль
тше єтѣлемъ. налитіи. Тетіеравлени.
слака. гла. є. Бсіпрагбимъ тгогъѣоѣ

тѣ снеи. вызыграимо празденственная
и ликоствоуимо радоующеся вимолебе
ное тиржество моудры ихи священно
началнико цари и кнѧзи даситеко утеся
и трие свѣтнинисими вислѣшоутѣ
витѣ снехо ѕ. пастырие и оучителие до
браго. пастыря си ихо моудры ихо свя
щенно таинико сишещошися вохвалимо
ѕ. свѣтиленики свѣтозареныя свѣ
типриемныя свѣща три. свѣтлыя
лоучи. ро. лоу. оу оу оу оу оу
оу оу оу. чи и и и и столпи
церкиценыя вѣрекрѣпише основание
ластивицы бижественноую вѣ сноу
привизвѣщающи хоспасения трое бы а.
бы и и и и и и и и и
моу нѣбѣсиски визглашающи и тѣ снеми
бижественными висхваляющи. сии

и и и. церецемо святиичюдитвоу
рцы петри и алексѣи и иона скиропре
диварите и избавите насѣ и ноплеменыхо
и межди оусибныя брани и спасите ста
дисвие мили рѡ. моли и и и и
и и и и и твами ваши ми.

Иннѣ. бо. четверогласни. гла. ѕ.

Востроуби митроубию тѣ снеи. тѣ снеи
преклинши бися сивыше вѣ сѣхо царица
мати и дѣва благи сливенми вѣнчавасте
вистѣвающи сию цари и кнѧзи да соте
коутеся и царицы да вислѣшоуте вотѣ
снехо царя риждеши. шестои. иже си
мертию и держимыя первие ра а а
а зрѣшити челувѣко любенои благои
звилившаго пастыри и оучители добраго
пастыря пречистоую матере сишедо
шеся висхвалимо ѕ. свѣщиникозлато

ѧ

ИГОГА ИГОРДЫНОВЛИЕШЕ НИДЛЯЖИШАДЕВДО
ЕТИНЪ ДАЧЕДИ ТЕСА ЗЕЛЛАЖЕ И МАВЕШЬ
ГЪ ГЪ ТЛАГО ЕПЪСТИЛЕНИЯСА ПРЕСЛАШНЫ
МО ЗНАМЕНИЕМО ЭПЦИДЛАГАГ ДАШЕСТПАЛА
ГЕТЕ ГАННИ ЮНАСТИШЕВЗДАТЕЛА И
ЖЕ ШЕСТАРЕСТИЖЕДЛИ И ЖЕШЬБЪДАКО ПРЕ
ДЕСТАТЕЛА НИШИИ ШЕВЕТПТЕЛА И ЖЕ
ПИБЛАГОШЕСТПИИ ЕТЕПИТЕЛА ПИБОГЕНИСА
ШИИИ И И ЖЕШПАГЧИНЪ ЕПЛАПАГТЕЛА
И НАЕЪ ЕПОЕГО ТПЕДДАГО ПИЧУГЕНИСАГА
ДИСЛАГНЕЕСПИ МОЛАЩИСА ЕПЦЕ РЕЦЕМОПРЕ
СЛАШЕНЕ АНАМПТРИЕ ПАРАИ НОБАПИНАСА
ШТПШЕСЛИНАОГЖДА НЕПАВИРАБЫЕШПАЛИ

ЛИПТАМИСИ НАХИА ЕЛАША ТАА
ЖЕШПАГЧАМИ НАСЛЕКДИШАШША ЕПАСЕНЫХО
РЕБРЪБЛАГОДАПТИ ПРИБЩДЕННЫХЪ ШПТИЕМО
ШТПНИХОЖЕНАМА НЕПОЧАЕТЕ ЕПАСАЖИШ
ТЕНЫА ИНЕПЛАТЕНЫАЩИДЫ ДИЛИПТРИА

ПОПТЕМО ПРЕМОУДРАГО ПИЧУГЕНИИХ ИШБГЕ
ЧЕННИА ПИЛИЧЕНИЦЪ И ЖЕ ПРИПТЕ ЕЩЕ ЧАШО
ША ЕГРАСТОПТВЕПЕСКАГО ТЕ ЧЕНИА ИЧГО
ДЕЫ ПРИСНАШША ВСЕМОГ МИРОУ ЕШНИПТЕЛА
ОЛАДЫЧЕНА ГОСПОДЕНА И МИЛПСТПИА ИНИЩЕЛО
БИЙ МНОЖИЦЕЕ ЖЕ ШПТАЙНО Ш ГИХЪ БЪДО
ЗОЛШИХЪ ЕЩЕ ЛИЧНАНЫ ЗАСТОЧПАЯ ЕГО ЖЕ
ПОПРИСНОУГЪ ИМАПТЕ ПРАЗДЕНОГЫ ШИЖЕЛАЙ
МОХРИСТОВИНА ШДЕСПАВЩА ГОТОВИШО ТЕ
ЕЙМО ПЕЩЪЛЕНИА И НИЖЪ РОЕПЪ ТАЙНЕ

ЕТИ ЖЕШПАГАМИ НАСЛЕКДИШАШАШЕ ЕПА
ЕНЫХЪ РЕБЪ БЛАГОДАПТИ ПРИБЩДЕННЫХЪ ШПТИЕ
ЕМО ИЗНИХЪ ЖЕНАМА НЕПОЧАЕТЪ ЕПАСАЖИЗНИ
НЕПЛАТЕНЫА ЩИДЫ ДИЛИПТРИА ПИЧУГЕЛИШ
ТРЕМОУДРАГА ПИЧУГЕНИХА ИШБЕНЧНИСАЛИГ
ЛЕНИЩЕХЪ ИПРЕБОРИПСЯ ШШНЧАШАГА ЕТПЕДА
НИА ТВЕЧЕНИЕ ЧЮДЕСЫ ТРАСИСАШША ВСЕИ ЦЕЛЕ
НЫБИ ВЕШНИПТЕЛА ШЛАДЫЧНА ИМИЛЕСПИША

нице лѣвица ѥгѡ шимницѣхѫ мнѧщисѧ вѣ
дахѡ лютыхѫ селѡчнаѧмѡ предѣ ѡтца ѥгѡ
ѧкѡ ѡлѣтѣнаго та памѧте . ѵчинивъшѣ сѧ
пи мѫ хрнстѣвѡго дѣнствиваѥца ѥгѡже ради
пѣстми нищьлѣнїѧ . нынѣ . бѫ . ѡдѣшатисѧ
Ѫ
Ѫ ралѡствѣвань ѥрѣшамь . Ѡкелицѣй . ѣче .
наглѣкѡшахѫ . слаша . глаголѧ . Ѡ . Ѡнаѡдамь
Ѫ
Ѫ лашенаго та памѧте бѫгѡнаснаго стѣвана
сѵшедѣшѣсѧ
страдѧнѡ
любѣцы дѣнствиѣнѡ ѡтъ снѣх . ѡ пѣснихѡ
ѡш сѵпалимѡ сѣнѣѵнамѡ гаѡлаѥтсѧ тѣлы
и тѵбѣренѵш нѣсѣ тѣсѵи дѣстиг пѣниса .
ѡ тѣчествѵѧ сѵшемѵ . прѣцѣтъшѣсѵ сѣгласѵи
нисѣ пѣдѵшѣсѧ тѣстѵдѣнѣхѡ ѵгласѣ ѣвѣдѣг
лнѧжилсѧ ѣси ѵпраплѣнми ѵгѣ ѵ
ногѧдѡ плѣди пѣтъ ѵнѣградъ вижѵ
дѣвѣцѧ тѣлныѣ плѣдѡтшихѡ нѣтвчи

зла ѣсѵнамъшина радѵмнѣ шѵдѣнѣѵѣ
пивще пѣсѣлиѧ бѫжествѣнаѧ сѣрдца напо
лнѧѥмѡ идѣшѣг пѣсѣтъшѣѧ мѡ шѵвождѣмѡ
тѣмѣ пѣсѣтъ плѧѥтѣ тѵи памѧте пѣсѣнь
ми сладимъ ѣпѧтствѵѣ вашѣг мѵщѣнѵтви
ихѡ ѡтъвѣщѵмъ тъ за ѣмѣ мѧлѧщесѧмѡ
лѵпѡдмѵтви ѣсѣтѣщѧвѣг пилѡчѵтви ѧкѵ
шѵтѣшѣ чнатѵ ѣшѣствѵѣте . Ѡлитѵѵ
слаша . глаголѧ . ѣ . Ѡ пѣстѡнѵѣнаѧ . тѵѵѧ па
мѧте ѵлнѣчнаѧ ѵблиѣтаѣмъ дарѵванна
ѵпѣсѣтъщаѣтъ сѣрдцѣ прихождѧшимъсѣ
ѡ ѣстѵѣнѡмѵ хрѧмѵ тѵѣѣмѵ ждѣтѧ
лежѵ тѣ чѣстнаѧ . слаша мѵщѵлѵтшихъ ш
пѣсѣх . нас прѵдываѣтъ ѵѣлѵчнаѵѡ тра
пѣдѵ прѣдлагаѣтъ дарѡвныѣ ѣствди
насытимсѧ сѡспѧщѣнными ѵсѵшѣнѧдѵ
лѣдѵи ѵсѵшѣнми ѵѣрными праздноѵѡ
ше ѡтѧ мѧте бѫгѵнѣнаго ѣстѣвана ѵѣ

селяшеся. Зовемо доуша праведныхо пре
цѣ бижии. Намже дарива святыя своя
мощи сакисикривище мнигицѣ нени и то
держиши красоуется сакоутварию. ца
рь[illegible]. Нагакотрицѣ шангелы предъ
стоиши мирѣ земли нашеи исприси и доу
шамь нашимо велию милосте.

Настиж. Слава. Гла. и. Сигание пресвѣ
тли звѣзда не захидимая савилсяеси
и течествоу свиемоу оутреневаши сне за
хидимомоу со. [illegible]
[illegible] лицоу владыцѣ и оттоу
доу издрилсяеси доуха святаго благодати
ю. святостию би скинчави свию жизне
ли ес святыме вселисяеси священия и при
свѣщения исполнь быша ракамищеи тви
ихи за [illegible] бижественыхо
исцѣлении свѣ тело ро. свѣ ѣ ѣ

ѣ ѣ ѣ ѣ тело приступающимъ
ны все. Гда источаете страсти различныя
тмоу оттигиная и свѣтомъ невечерни
мо присвѣщая видилгоу вихваляющию
щимтя [illegible] стеване. По н мѣ
Ѵамѣ. Стра. Гла. ѕ. Придѣте хри
стиименитии людие зарю доухивноую ви
сприимиши присвѣтимся и доуха свята
го благодати напилнимся сави бисянамь
бигонисныи стеване оттне искоудныхъ
сикривищь бигатыи намь дары видаетъ
тѣмже сишедишеся коупно видистоса
ния пихвалимсе себо намо милисти би
гатыи видатель церквамо крѣпкие оутри
ение святителемь оутварь царская
и ничествоующимь дикрие снабдѣние и
людемиспиими великие оутвержение
христоу предистия христа милиспа

стися

дѵщамѡ нашимѡ. Нахта. глава. гла. к.

Гандите пѣсны хвалѣстапленнѣ елисѵо
силѣ дадѣмь богѵ величие еже прилагла
емѵ бытищесѣмыхъ своихъ настоящаа
тѵдне празднѣнашего бытиѵенныи еще
ване петрѣ нас. паны пастыре поведѣвши
пѣ дохѵновенаго трапезѣ алчѵщимъ хлѣ
бовраздѣлити и сѣмилюди ѵпитѣтѣти
ищѣтвчестящисѣ пресѣтствѣи ипѣло
нца ѵгасити ищѣвшѣсѣвъ пѣснѣе
спасты его мощи лежатъ благоѵханна
цѣлбы исѣмо пѣлагѣтелѣ ищи петры
дѣлан тѣдѣ сѣдѣвшаго ѵтвержаши
инѣсѵ прѣтѵнныя побѣды тоѵмѵци-
тѣмѣ похвалами спѣтѣи памѣтѣтвоѵ
сѣтѣшрѣетсѣ ирадѣсти напилнѣетсѣ
тѣша дѣвлестѣи пѣсалмлющѣтѣмѣ спѣ
тѣхъ чѣтвѵ предѣстѣа имы и дѣвственнѣе

испѣшѣпѣ пѣщемъ си велиѵмилостѣ.

Мца нояѵра пѣ. Е. дѣнь. гонѵорию селѣнскомѣ
Нахта. глава. гла. й. щпе. Отчегойтѣ
ие дохѵновенѣстнѣлеси дѵшѣме сѣшѣме
избѣжаши шѵтнечистаго дѣавола пойѣтѣ
нам славѣно своимъ величествѣмо дѵхѵ сѵ
и предалѣси христѡ богѵ нашемѵ.

Шаѵсте мца стыхъ мнѣнѣ гѵрия самѡна
йакова. Ѵ шехламъ. пѡ й мъ. Ѵ дамъ.
стра. гла. Ѵ. Пѡшлисо бѵдѣшѣ вѣане
но нынѣ сѣплешихѵся мученѣко зашле
ние нетлѣченне пахѵрестѣ повѣдѣнни моѵ ѵ
сѣдено спѣстѣи избранне шѵнестѣи мо
ченѣкѵлюбцы пѣи идѣте всесѣщенномѵ
памѣте дохѵновено сѣвершисѣше попѣ
емъ песнѣми низлѣти стое пѣвницѣ
дѣнѣмь бездѣжныма издавѣти люди
благочестно поздравствѵющѣхъ мили

литиами ешиими. што исмагосьчто
гания. пагда. вдаа. гла. й
Бонетшиашше христетии гаѳеларемли
гераснаѧшетаниете иересшиѧ на самоѳетрн
имшш моѵс. ради мнимплетенныхотпо
мог писелѣдиалиесте предаѳаи нлоѵчи
тели мнимими нешшпеѵмшаса. его и
ангели птицы пѣсѣдными глаголюша
шьнаша. держшенного дашею спѣтели
иѵертшг. целиши пнидисте гаѳрне слаша
мученицеми самшне кусамигаѵ бипѣлед
ишшпе пшкдаишреныиши тпкмеѳнеде
ѧдноѳенне имлоѵшеишестисоѵ шестьме

декобря
6 молитеѧ идоѵшахинашихо. ноѳбрѧ

пь д. днь. мчнице шрпаре ѧщедомъ

Налитїй. глава. гла. е. ѣ. ѣ. ѣ

и глаголахоу падесѧ враг. шт жены пибѣжден.
и вѣчница ꙗвисѧ моученица варвари христо
сибиго царествоу етевивѣки пидаꙗ и
мирови велию милисть. По н мѣ.
Ѱалмѣ. с тра. гла. ѕ. Дѣдѣственною до
бритою висиꙗвиши весечестенная и доу
шевенымо виистиноу благисридествоме
оукрасивишеси доушоу послѣдивалаеси христоу
красною дибритоую варва а ри богоблаженая.
Тогожемца. Антонию сискомъ. Постарыи
перед. нагди возвахъ. с лава. гла. д.
При и дѣте весивѣрении випамѧте ве
блаженнаго шт ца нашего антиниѧ и сего тѣ
сньми ꙗкоцвѣты оукрасимо глагилюще ра
доуисѧ антиние наставниче дибрыи ско
рыи избавитель иже далнаѧ ꙗкиблизо
привидѧщи и преидоущаѧ гадателствоую
ща нелижено земены и ангеле небесены и че
ꙗкоблизо прорицающа

челивѣче зрѣлныи гриздо вточилѣхѣ бижестве
ныхо пилижисѧ винистичил. еси вѣрены хо
сердеца визвеселил. еси и жаждоу лютоую оути
лил. еси и веселоу еси стадоу свиемоу аси арама
то веселѧ доуши и хо и сердеца и ныне трицы
предистиѧ де рзнивениемь многи ме дарива
ти доуша ми нашимо велию милисть. Настиж
с лава. гла. шестои. Преподибене штече а
нтиние и сперва мирови зненавидѣво прилѣ
жено вдибридѣтелех. пиститосѧ арганобы
сть пречисто свѧ томоу доухоу тѣ меже и ныне
випамѧте твию радоующесѧ рецемо радоуисѧ
антиние честеныи оуме впищении ихи крѣ
пиский вимилитвахо бидристеныи тѣме и
ныне блаженне аще би и тѣлимо и тии де
и тинаси нидоухимь непрестанно предистоѧ
снами тѣ меже тѧ и моуще кибигоу вели
ка худатаи ника нешскоудѣваи милисѧ.

ἐδεδρόπενιεμь ѥпатьи трещицы цареѵо
пибѣды иидильние наѣраги дасѣпатии не
престанно сихранаи и течестиоеше иоиѵо
цара нашего пидиеси датшиими милиѵиа
ми идбашиеса и тоитоваго дѵшепиыхо и
тблеиыѵо дарадатшеса пидыпаетиира
дагиса — антиние пихалаидетиереиение
хрипетиканима . напелицьи . цече . наѵти
слапа . гла . шестои . ѵ радаитеса ѥ̀знами
де — нее — пеа хрипѵиимениѵшими сидра
ниа навичитыихѵбичилюбитыхо людеи вѵ
спиеиниихо сущаѥма — иперши ѥпатителемь
иеиархиереи непиеиаты ѥиепащеннициеиме
ипоѥтыми ишее пидраѵтоѵелишьчеѵиии ши
паматереѵеми блаѧѥнаго шѵица нашеѵоѵ
нтшиниа радагиса — филищеѥпатаѵодѵха
ишбилиое благодати пидателище неиеѥпоудиая
милоети поичина паиетанище билаѧшимоли

лиетишиеие тревтающимеса идкаителе
радагиты — ѥиже ѥтиенная ишѥчестиая ш
ителе идѣме пилишиса ѥиже ѥтиение иеща
ше тѣблитщие тѣме радагѥтеса ѥпта
димниѥестиа ѵченика ташихѵ индащиѵо
десатиия — ихиалатеса тибиѵо пачеминага
бигатестиа имѣѵще неиеѥпоудѣпаемое ѥш
иеиение радагиса — итѥшѣриие илаѵа
ииѵо ѵтвѵщиѵо ипичитающихѵ ѥпащеннаѵа
пламатеташа милоетиоеиихѵ надираеши
ѥшими милитшами неѥташала пиѣѵща
ѥши идбашаѧѥши шѵиаиеихѵ нашестеи
ибѣда тшиими хидатаиетиые идастиателе
нии иныиѵ превлащение шидыде ѥпѣѵеный
мо шѵитителемь ѵенеше чѣнемаѵ ѥшѥтлаѵ — бщ
ѥѥтшенными дарами пеще пѣщаемо радоѵ
иса — дѵха ѥпатаѵи пристателище иишбила
радоѥтение ѵпа — ание радагиса гаѣѥтиой

назападная тибою веселитеся имѣя тако
бигоухидатая имилитвеника ксѣ пка ины
нѣ блаженне зерцалимо разрѣшшимосячи
сте смитриши святоую троуицоу за тачтоу
шая предистоя пимилися гаки дерзнивение
имѣя коне и помянинаго р. пимянина
а а а а а а а а а а а а
а а а со и и и и висвиихомо
литвахо недистиныхо рабея ѡцарѣже и
мя реки и ѡпобѣде на враги и ѡмиреипили
те имя рекѣ и ѡсвятителехо и ниноцѣ
хо и ѡсвященницѣх. и ѡвсѣм правиславни
мѣ християнствѣ спастися. ѡтиперѣ
хо бѣдо видимы и хо иневи ди мы ихѡ
твоими кигосподоу милитвами ѡтече
антоние. по. н мѣ. ѱ а мѣ. с тра. гла ѕ.
І. І же ангеломо радосте и челивѣкимо на земли
веселие га а ко воистиноу истиненаго

постникомо наставника и тцемо слава анто
ния доуха святаго приятелище похвалимо
памятьего радоующися хваляще христа
и сицерецемо радоуися блаженне антоние
моли помиливати доушанаша. нахва
слава. гла. шестои. Придѣте иночествоу
ющиихо многочисленное постникоденесе
антоние дибридѣтели подражателя пѣсне
ми и пѣнми воспоимо и честноую его
и многа цѣлебноую и чюдотворноую раковѡ
бстоящие лебезно и ближы заемо глаголюще ра
доуися преславне антоние ѡтцемо пресвѣ
тлыи свѣтилениче радоуися гакочистоѣ
[illegible] ишемоу свѣтоу сивикоупися радоу
ися гакотрицы предостоя со ангелы
еяже непрестанено мили и же сиверщающи
хо святоую памятетвию даривати доу
шамо нашимо и велию милость. тойже

мира

праднєство прѣномѹ антонїѣ проти печатн.

нама . пєче . наѓдиповахъ . слава . гла . й .
ѵѵ анидѣте птицы и братиа честное иноче
ское сѣбрание днесь шєстоташе всечестноѵѣ
раѓоѵ любезнаго намь штица благочестна ли
бравѣма праздстно пиюще псалмєнаапѣ
ниа . по вєстѣха и магци дархоиаа слаше
са любоѵиѣ принесем . емоѵ гаѓашистинныѵ
и начєлнаѵ ѵдихрєниа и прѣшдѣбныѵ мъ
єшѧжитѣлю исѣстлашєпаѵднєшєнаа .
єитри дѣыше єищєрещемо радѵиса єитъ
тиланиче мьнѣи єѣтлыи и шдѣшдаше
хрѣстоѵ иноши мнѣнѣєтши радѵиса похва
ла наша иєѣтшєдѧєние и пєѣми шбѣнымо
благоѵтишноє пристанище спѣрєниа ѣи
лащими цѣлителѣ антоние всечєстныи
шѣчєнашъ нєѣстаинаа єпыха нѣпрєѣѵ
диєнами чѣды тшими сашиже шбѣщаѵа

инѣпрєстаи милаѣ прєпатыѣпѣрѣницы .
сашдамшєтшицѣвѣдєтъ нами и сѣѣтъ
хонашихо спасєтъ двшашшаша . нагѣи .
слава . ѣнѣнъ . бѣ . гла . к ѣышнии тиа
лицы бигоѵидицедѣѣиѣ тиѣт . эдалнимисла
пѣлшаще нєпрєстанєно вижєстшитшиѣ .
прѣчистоѣ . нашєлицєи . пєче . нагдшо
слава . гла . й . ѵ дшдиѣнєшѣѣ бигоѵла
дѣнѣ дитаніе дѣєстоѵсоѣ тшєчѣитѣиѣ
и тѣроѵды сажєѣѣвоѵѣ . ѣбєзмалиимиѣмь
ѵдєдинєниа сашшоиса тиа ѣыѣтѣ бигоѵи
тиѣа шєдѣѣпєстиѣмо прєсла тиагодак .
єтєдами праѣыми и єправлашєжиѵнѣ єшѵ
имяѵе дистиѵжѣ ѣєѣѣстѣи бигоданєи . дав .
єитъ толѣстныи єшашєннаго мѳдаѓ твоѓ
дать тшихо прємѣрє . єниѣание прѣчѣдныи
шѣраѳ . єдиносѣщныа тріиці ѣнєиѵѣ
хода тиаєтшы тшими мшлитшєными

цѣль мнѣ. шдарнишага егѡтепаслайбѣгѣ дна
менинѣже ичюдесы сшимѣ бѣгѣмагдылицѣи
лна нецѣленна нешегдни дагрѣгѣца прихода
шилш ценемаѵ сшѣрѣш тѣбѣмѣже цвѣтѣщаще пе
честнѡгѡ дагствѡгѡже лвгѣдни пѣсла нагѣшеся
милнмса ренѣще ѡ ѡ ѡ ѡ ѡ шевлажение
антѣшние шгѣче нашь непреѣтаннѣмѣлн пѣсна
тагѡ тѣлнцѡ— ѣ тладѣвшее ѣ пастнн— и кѣрно
тщѣшнхѡ посѣпатагѡ памятѣ тѣшно нгрѣѵ
дытша нгѣрѣбнѣе лвѣчѣестные нмѣташи
ха нже дахрнста пщьгал·еѣи гаѣщдатѣйлн
лнстрнс· ѣкудетьнамо цгрѣ сѣх нашихѡ день
сѣдныи пѣсасѣть дагша а паша. нагѣп.

ѣ лапа·гла· ѣ Пдухѣтыни прѣжде нѣплодствѣ
наши нынѣгѣе пѣсѣлятнсѧ ждѧщѣсѣбѣ ѣтладо
инши шѣвѣтогащихѡ пѣчѣестныѣгрѣ· прѣчѣ
днагѡ цгрцасѣгѡ и дагхѣвнѣ пѣсѣлягѣщнсѧ, пожденне
ѣтшенаа, тшряѣѣгѣтлагѣвши хвалащнсѧѣнце

дѣушѣпны ѣ мишкѡмѡ пдѣрѧѧ нгѣжѣѣгѣшагѣгѣ
сѣбѣгѣлашѣѵ ждѧѧмнчюдѣѣш пачѣѣлнѣцагѣбѣ
лнѡ· ждѧлнцѣѣш днѣсѧже нгѣгѣгѣцѣѵш· пре
ѣгѣлѣнѣнгѣ бѣгѣѵ хѣгѣлшѵ нагѣпачѣ пѣшѣла
пѣгѣгѣла шбѣлнаѣцѣлѣнна нѣгѡчюдѣгѣгѣ·
ѣшгѣрѣгѡ прѣхѣдящѣмѣ цѣгѣлбѣ нѣнѣмѣѵ
гѣгѣгѣбѣѵ благѡѣхѧнѣе гѣдѧ пресѣпатагѡ
дѣхѧ· тѣбѣмѣже гѣѣвѣмѣ дѣ ѡщѣпѣнѣе пѣр
лбѣжѣш мнлнса пресѣпатѣбѣгѣрѣѣщѣ· цѣрѣсѣа
ма ѣдѣнѣмышлѣнѣе ѣ прашѣѣатѣнѣмѣѵцарю·
нашѣмѣѵ ждратѣне нешѣгдѣнѣе дарѣкатѣѣ·
ѣнашрати цѣлѣщѣе щдѣлѣбнѣе пѣсасѣнѣе·
пѣгѣшѣгѣгѣ дѣгша мѣ ш нашѣмѡ. ѣлѣгѣѣ

ѣ лапа·гла· шѣсгѣѣ Радѣѣгѣѣсѧ ѣ пѣсѣлѣгѣѣ
ѣ ашѣгѣщѣѣ бѣгѡ ѣ здѣнные ѣ тладо ѣлажѣнные
дѣхѡѣнаа чѣда прѣщѣѣѣ нашѣ гѣшѣтащѣгѡ
ѣшѣгѣѣанѣца ѣгѣца ѣбѣ ѣ мѣгѣѣ ѣчѣдѣнарѣш
ѣ тѣѣѧ ѣжѣпрѣѣшѣгѣлымь жѣгѣѣбѣмѣшѣмь

глаголеть радуися ецть тилание престь
тлыи имечедесы ецда шдаредеши дашапть
реныхо радуися штче песлагни ецмноями
ыли тадапиветыни дахиныхи желании
инихже трогды ипиты пилатаа дашоги пре
дадебшиши емогше милися преспатиь дишние
имебластиестие памятетшию предднос
ношихо изкарити штнавыть праги идть
писаутъ ишестатымыстадимши гаши дадобы
еиани ше ждне ецыо дерзновение по
лочими одень стрешнаго и испытания

Пѣснь ѵ. глас. стра. гла. шестыи.

Ѯ Ѯ Ѯ

ленна пиддаваетъ придидаши имц єтврща
ющєлєвнисннимаѵ єиатпаѵаєгатєлєаѵ тпв
моѵе и мы д тпв тъ ъ тъ тъ тъ
моѵе є є и мы и и и и и
шкєтпиаще всєчєстнаѵга рашаѵєго шєтпрахо
мъ пиплаиающєса благочєстнпъ цєкиаѵгащепре
єпатпаго цєрква єпащєнни лєгпнаѵ єга тпида
вне лжєсѵно шпиємишнємаѵ и и и и
цєсвлаѵєнне штчєнашь дпгшнне милиєдне
шєтпаѵпни прєтпвн тщєницы ца єго благо
чєстпцимоѵ дарша тпи напрати пишєвиєпшєъ
пшє цдолѣнне ихрисѵпоименитпыа людн
шпдшаєпаєтпи нєдочєшихи идаршаѵ нши
нашимо и єпшєй мири ишєлиѵ ми и лиєтпъ

Бпоитє дньпрєставлєние прѣпнаго ѻц нашєго
нила єтолѵвєнєскаго ноѵо гарицпатоѵнадатпєрца
Напє. дєчє. Нагдиподзнахъ. Єлапа. цєсѵпо
Христопы радилювиєпса цєтпапил. єєи прєпо

добнєштпєнилє ипрадєстыня цєлпповаи ни
нашпєбогаса нєпнднмых. пєлоп. шполчєнна
нпнєтпамо ипєразѵмпнпчєскаго шлтпанна
мдлых. чєловпкє. ноѵащихпи лєвпыа єпоръки
ащєимногажды придоша напта шєтпєпта
нием. двѣнымь издапєлнємьшгнєнымъ
гаростыпоспдаѵющє нпитпа шєпоплалпгпитки
лищєтпшов тыжємолитпвами тпшоими
сих. гєдптєстпуєшпшприл. си нпгнєнпє дпша
лєнпє нєпнднлювогаєпл єєи гаколымьгєдпть
єтпи сатпшприл. єєи и многачудєса цпвогаши
дныа сипшпшприлшєси ш ш нєпорочныа
тпи дпша нпрпєстпи тєрпѣнпа тпшпєги нєпо
ро. ієпто
нєпднпитпа илпєсто нєпрєлащпть
дарпшпата тєкє тпашпаго въблгодатпе и тпє
рпѣнпє єгожєсидєржпшєнпємь мс ли
нєпрєстанно спаспшпса цєркоѵь почитающи

мо памяте твою. Настиж. Слава. Гла. шестое
Преподобне и тчениле недал. еси сна своимаши
ма ни вѣждома сосима дремания. дондеже
доушоу и тѣло и тостраст еи свободил еси
и себе оуготова доухо вное жилище при ше
до бихристою сиоштецемь. и бительвте
бѣ сотвориша и едино соушныя трпица.
благодате приимо велико преподобниче
ниле моли ся задоу шанаша. По нмь

Ѱалмѣ. стра. Нахвал. Слава. Гла. шестои
Ѕѕ ри и дѣте. всиноче ствоующи и при и
дѣте празднолюбцы и постникомь сословие
вѣрно постника господня память почита
юще радоуися шестоипавшаго постопамо
владыки христа и ибрѣтшаго вѣчнаго на
слаждения еже оуготова праведнымо и тче
преподобне страннилюбие приятжал. еси
и то и тече ствасвоего преселился еси и все

лился еси во шестрове селегена езера и в немь и вселился еси
течение подвиг. своих. скончал. еси и ныне
истичают. исцѣления честныя мощи твоя
всѣмь притѣкающимь вѣрно и вопиющимо
о о о о всеблаженне и преподобне
постникомь похвали и сбесѣдниче бесплотны
мо и нас. христоу молися да всегда любовию
памятьтвою празднуемь. Того же мца. ГІ

Мч. евстратія и иже сни. Настиж. Слава. е.
Моучащихо шатания неоустрашишася па
че же христовоу вѣроуса сиѣ приповѣдавше
страдания минута и моуки прерѣсте евстра
тие авксентие евгение и рестие и славныи
мардарие тѣмже молитися царю и бигоу
и нас и иже вѣрно творящихо па мя те
вашоу. Того же мца стлю стеоану соуроско. ЕІ

Налитіи. Слава. Гла. И. Доблестит твоихо
о о о о преподобене и тече или ся

и да приидетъ тилеси и кровены и дисердцаисто
и и и и бы паслъ шапа кесчисленнаго
ро на а а а го предъ смирения
и терпѣнїя недипитеса е же ѣ ѣ ѣ
ма ть гъ ше ше о о о ш
рѣщїима а ѣтъ ще нїе недъ бголѣ пѣнїя на
вчилеси спа тителъ ше ѣ ѣ ѣ
падемыми пѣнцеми ѣ ца дса милиа
ц дъ ша да наших ъ. т ѣ го же шъ аі дн ь.

ПРѢПОМЪ ДАНИЛЪ СТЫЛПНИКЪ. На ѳ и по дїа

глаша. гла. а. ѵѵ авучѣнныи ти тала
нша ѣтїи христа дѣлъ ое дѣлалеси пре по
добне и ѣтче гаинса и ѣ смерти ѣ ѣ ѣ
тани тѣле ницѣлитель ваблнчнымъ бо
лѣзнемь е тол по ѣ ѣ ѣ
тма цѣлители хрїстовыѣ. ѣ ѣ ѣ
мо данилачюдотворче мнѣ ль не пѣши и дъ
шалъ нашимъ пѣлѣ ѣ милѣтель.

т ѣ го же мца шъ к дн ь. ігнатїя бгонвщаг.
Нав. Настн. глша. гла. д. ☧ толвщаг
шѣлена идвухшныи ѡбразъ. милѣныимци
настпраздниѣв багонасе игнатїе ѣ ѣ ѣ
бѣ тша идивлестн тїрова. прѣповѣдавеѣ же
здѣ ѣ ѣ ѣ дѣ же идвѣсѣмїи пѣотвѣкленїя бла
женныи. ѣ ѣ шна и прѣнесѣ памятныи глаголѣ же
глаѣ. пѣнницае сѣ божїа глаголѣщи идѣ ѣ ѣ
дшѣ ѣныими ѣмилаѣса тшѣмяне подшѣнивеш
ствателѣмо хрїста своего. ѣ ѣ ѣ быко молѣ ѣпа
ѣтїса дѣ ушамнашимъ. т ѣ го мца. кѣ.

Петрѣ митрополитоу. Нама. тече.

Наѳдиповзрахъ. глша. гла. шестїи
6 ѡжественнаѧ благодатїе ѣпалатьвеще
нїатцѣва цѣлѣнїа. пѣнтїкставшихъ церкъ
мощентцахъ инедвѣгамъ ицѣлѣнїя пода
плетъ ѣватпѣтѣля. ѣ ѣ ѣ тче пѣтре молїса
ѣдѣ ушахъ нашихъ. и нн ѣ. пра пра. гла. ѯаи.

Пиите господеви рождешемоуся и тдѣ пы-
воспоите вшинство небесеная и земнии во
сплещите роуками богобо почелиѣ цѣхо
челиѣ ки бого виздаяниеме сетаинство
намо сивершаетсѧ денесе царе израилево
христово приходите. Настиж. Слава. Іннѣ.
Гла. в. Да ш мо евраитово и градеска
тьси пририкимо слава оукраси домо воне
ме же бижественыи ражаетеся.

Навеч. Вечер. Слава. Гла. и.

Придѣте веси вѣрении сигласено воспои
мо петра весеблаженнаго благочестия
свѣтелисте воздержанию правило те
рѣбнию столпа пристотѣ сикрывише
смирения рекоу незавиденоую нищимь
оутѣшение странным странно прие
мника истиненыя любве христовы дѣ
лателя вшистиноу ближенаго чеиоуко

живо предо стоиши челиѣ ко мо застоупе
нико испаситель показася болѣзнемьи
страстемь неисцѣлнымо весѧческимь на
пастемо исцѣлителе христамилите спа
сти доушанаша. Іннѣ. Гла. Тойже.

Восприйми вивлиме бижиоми трипалию
свѣтбо незахидаи кте бѣ роди тися
идите ангели дивятся на небесѣ хо
и челиѣцы прислави те на земли волсви
и то персиды преславныя дары принисяте
па стыри свирѧющи три свѧтоую тѣ
сне виспшимо всѧ дыхание до восхва
ляте весѣхотворецо. Настиж. Сла.
Гла. шестои. Весѧ ко градо и страна сла
вено ш моу градоу нашемоу срадоуитесѧ
празденоующе денесе и будивеньси враче
испасите ле наше великии петре небе
сенаго врачевства лечбы предолагаете ко не

престанныма. лютыа мученьма тихо со
ѳанѣхитрыми темными чернокнижными ниш
ада немо надѣяниѥ. ш мо дахаѳа
тыа. дахаѳные и тьмьные нищьление
пачеѳ пѣстиа подаиа. етоже и приемлюще
доволиѥ трада. пестро и подъластое
ецѣхъ. славимохристабога. подающа
то ерѳоади и тагоивецькалъщимъ. де
лимилость. Шгомица тьѥгдь стлъ
вилипъ. Нама. митрополиюмо. пе
Слава. Глаша. щестои. ℣ папиптелемо
видокрѣние ицтицемь немеатиа земли рассѣи.
молѣкнишавѣна сишедшьса днесь праздно
любецы пѣсненьми похвалами подобнимо
глаголюще радуиса. ецатиптелемо ви
липпе тшеѳдыи ѳмими благодатьщи ни
ецинаго исцѣлѣны цтинеѳдужие и прига
телище бысте пресѣлтаго духа инынѣ

ецѣрше сиа тителя. поѳдиста. пѣстопоухи
ецашоу милиса. ш дохахонашихо. Настн
Слава. Iнынѣ. Ко. Глд. Радуиса
маріе богородице. цѣрквии нешкиниада па
тыеже сиа тиа да те попнетъ пѣсни. да
пыде. сиатыцѣнии тшиа дниа пиндоу.

Наше. пѣче. Наранодпахъ. Слава. Глд. и.
Радуиса. пшесѣлися. чесѣтнаа. цѣрковина. сиѣ
тыа. творше ецтиоу. хрнстиаа. цѣрквии. свѣтлу
пльшиса. лишаущиго. ѳпанное ецпадо. днесь со
зыдетъ насо. архиерея. исѣлирное творѣ
ецтио. пездѣтное быса. ецѣ тыа. ф. тыа.
и и и и праздноуѣмо. и памятѣ его да
ловше. радуиса. ецатиптела. благочестиа
гаворидаго. многестиомь. дахоупными. ѳблѣс.
еси себе радуиса. ниглиюущимъ. и. сауваш
ецтио. гордаго. данноѳтии. цтъ единаго бога
Слава. Радуиса. исправящиме. ρѡ.

щи и и и мо о о о о о
доущею бижественное оутѣщение и иби
димымь заступниче и всѣмо о о о
о о вѣрнымо. благо оутишние при
станище тѣмже обстоящие всечестноую
тираскоу любезно и благы заемо святите
лю Филиппе тобою присимь получити би
жественнаго человѣколюбия и твоими
молитвами мироу смирение даровати.
и доушамо нашимо велию милость.
ю оу оу ми и и ло о о о о
сть. И нн҃ѣ. Гл҃а. г҃. О красися Вили
ме и твердебися едемь готовися еврѣ
во и обновляетбися адамь и еввасенимь
клятвами разрѣшися спасение в мирѣ
пришествие и доуша праведныхо готовя
тся ѧкоже оуреченая часть дарованиѧ
вмѣсто мира. — кѣснь приносяще спа

сение доушевние и нетлѣние приемлющеи
себо вшаслех. возлежаи. — предпо велѣва
етьпѣние доухивние совершити вопи
ющимо господи слава тебѣ. Налитіи.
Слава. Гл҃а. д҃. Подобаетьцарствоую
щемоу градоу москвѣ Филиппа архиерея
воздѣимѣти ѧкинескоую оутварь царе
скоую и сокровище некрадомо всѣмь по
дающи богатество спасения и поведа
ниемь и всѧ собирающи ксоединению пѣ
сней боголѣпныхо к немоуже возопиемо
святителю и исповѣдниче моли христа
бога и доушахо нашихо. И нн҃ѣ. Бг҃о. Настиж.
Слава. Гл҃а. шестой. Ѩ ка ко свѣтозарная
звѣзда градоу нашемоу москвѣ во ссиѧлоеси
ро лѡ е е е е си и и и
и и оученми слове сотвоихо всеблаже
нне Филиппе присно памятне ты боро.

ты и и и бо о о о о ѡ
премоудрыи прилѣпѣдатель показася и при
емникъ благочестию гавися людиская оу
твержая истинными оучениеме христо
востадо чистиеже и нетлѣнные тѣлисное
пчестнѣ и тирацѣ гаишоутваре мнѡгоцѣ
нноу кицвители свцеи церкви предали еси
тѣмже тя оублажаемо сипсалмы и тѣ
снеми и святоую и всечестноую праздноу
емо памяте твою. Иннѣ. Предпра. Гла. ѕ.
Се время приближися спасения нашего го
тивися вертепе дѣвая би приближается
родити виоли имѣ земле и юдиа красоуи
ся и веселися гаки и стебе восия господу
де наше оуслышите горы и холми и кре
стная и юдеискаяга и ниградеть христосо
да спасетъ человѣка его же сиздаго гакоче
ли вѣко любецъ. По. н мъ. Ѱалмѣ.

кг 469 2

в тра. гла. и. Ѡ постоломь ревнителя
Филиппа преблаженнаго отца и оучителя
сошедшеся восхвалимо глаголюще радоуися
святителю твердыи оумомь благодатию
и истинную и священне отдню доуже и при
гатели ще бысте доуха пресвятаго и нынѣ
сперви святители предстия престолоу
христовоу молися присно и рабѣх своихъ.
Нахва. Влава. Гла. ѕ. Ѵ ыеси пастыре до
брыи и оучителе теплыи святителю Ѳи
липпе тя всегда восхваляюще вопиемо ти
бою бог. оукраси церковь матерь свиея и тѣ
лотвие мнѡгилѣть покровени и земли не
тлѣнени гави людемиспиимо тѣмже ми
ляся непреста и ихвалящих. и чтоущихо па
мятетвою присящии и ставления грѣхи
во и спасения доушамо нашимо. Иннѣ.
Предпра. Гла. Тои. Явился еси на земли

неочеловѣчестпожитие неѣрешими пелѣтьми ица
бѣхо написала сѣздала и непрелѣтница инеиздѣ
нень прекыла, ѣси пѣсьсыи бг. ащеи коплавтица
слаща шише мѣ семиѣтренне чѣстьи ихпалаидиц
лѣние инынѣ ишишьки аминь. НЛАПОРѢТИШЬ

Хѣть. Нахца. Слаща. Гла. и.

Ѣше ишѣтнѣ ипарѧ дыма чловѣса наземли
неизрѣченнаго сѧмышѣнна тца а а
и и п на а паче слша ипаче ѧ ма
гаѣке пѣшидь ипиле пеше ко плщенне ѣтне
бо чѣстпца ісо рение жедыма доухо прѣпѧтыи
пацѣлыи надыѣнѣте и мире шѣлаго оуха пщи
ѣкелиа тпаица тпшѣго ипчелишьчѣния госпо
дѣ слаща тѣкы. Мца генка. цѣ. 1 днь.

Прѣбѣнамь мариниѧ. Постра. Ѱ амѣ. Н.
Пра. Гла. Ѧ. Б цѣлѧ тпшѣго пришествиѧ
хрѣсте цѣлаче пошелѣбниѣтпи нѣпри тпшѣлѧ
сѧ рабѣтпыи сѣрвѣсѣвѣшѣ пришти рѧ сѣ

стрѣхома пиѣкоу бо шѧтпаго ѣпьшѣсохода
ца дѣха пладыка тпшѣго единочѣстнаго
нитѣцеи сѣѣдначалѣноу ѣпрѣстолѣна сѣпдь
шѣлѣпшѣѣца тѧ плѣтпиѣ прѣстпила.

Шѣтомца. цѣ. Аз днь. Накелицеи. цѣче. Аз

ѣтлѣсѣрьшѣль. Слаща. Гла. Б
Слашы оучишѣь хо цѣ хрѣста поды ѣсѣка
влады чѣстпоующа цѣпѣца цѣ стѣаи по горы
авна дѣшѣлѣѣеи, и дѣгоѣ пысотоу благородиа
Доброѣ мпоѣни и ѣсмѣ и зьмѣ нпо
тѣ вѣды мно о о о о о гимипѣь
лшѣ дрѣчилшѣеи молитѣами иже дѣ шоу панѣ
пошѣ ѣтпил. ѣси доброѣсѣчѣеи и нпотро
жѣ лсѣѣеи ангѣлѣеи цѣпѣѣтпы ии потп
лцеи а посѣлѣеи нѣмирь нѣвѣчи
лѣеи колѣбѣнѣми пощѣнна нѣпѧнѣѣтпца
хиѧденѣме мочѣничѣска подшиги сѧце
ршилшѣеи істо изглаголѣтпѣ тпова

добродѣтели имѣяше. нєбєснаѧ надєѥмлю
поитїѧ глаголєѥи сіѧ блаженнє. шіте. ѥ
пастырю и оучителю нашємоу нынѣ предстаѧ
христа когоу молиса. спастїи. сѧ дш.
шамъ нашимъ. наливтїи. і нѣтъ. пѧ.
гла. ѥ. Ѡидашитаилаетелєтпо. писа.
єгомїца нарѧ. ко. кїдѣ. Помнивти. і нѣтъ
єи. бѣ. гла. ѥ. Радаиса дпеви вытина
радаиса радѣдѣтпочиєтаѧ радаиса єтпно
иѣвствомирау радаиса почиєтаѧ дѣтпе
радаиса. шіщены имо закрало нєцѣсивии
маѥ радаиса. тпхаѥ пєнєстаннїе ієте
кѣ пнєвѣтавши. мочиєтаѧ. тиха.
глаша. гла. шєстїи. Бдїте єлнєцєвпа
зєно єпаѧпитєла христова памѧтє пєре
нѣихъ сєрдєца мѣѥленнц прїєтѣцаѧщє ѥ
ѧкѣ имѣєшѣ тѣло єшєрщаѧщєдєнєсє молєкє
на тамъ шѵзапиємо радаиса. дєѵѧщє

цѣлє магдинѣ непрѣдвращєнна дѵша свѣтлѣдо
єтпованїе пвдєрѵєнна. шіпѣвала сѣблажнѣвса
радаиса. пєрвапастырю научитєлю христо
имєнитыха людєшєпахш радаиса. цєлѵѧщє
нас видѣващєнне радаиса. дєхи єрєшма да
братпа. и и наєнѣка похпала єпатрєвшєсѧщєнне
и нєсєблажєнне. шіпєчє христавога мали нєпре
єтпанєно мирапаєлатїи. вєсєлєннєи нєпастїи
сѧ дѵша манашимъ. Напомѧданїємасла.
Ѡбрадащєлѣванне. гла. и. Ѳаумо па пе
рипа. амотѣ дѵх. шнымїи нодлитпе ісры
ломлєшєсѣтпь бѣжиѧ разѵма тпвгданїцпа
земнаѧа цѣпѧщипа нєбєснаго нодлєбѣлїцєи
наировдьшатѣ тпаплатпно дѵхѣщне пародн
лєєи инєбєснолюдш шпѣцдр прїєпѣлаєєи и
шѣгвдар ѵнєго пєщєлащилаєєи нанєбєсѣхш
єдущихъ благо нась бдлєєнїе. Назємлиѧте
тпблаєго чєстпєнов єлинов єшчишов моли

нашего
тплами ти. ро молитпами и и и
и и и и и и и и и и и и
и и и и и и и и и и и и
и и и и и и и и и

ПЛЄНЄХ НЇПЄНИЇХЪ ВГЛАГОЛЮЩЄ ПРЄПОДО
БНЫХ ПРЄДАВШАГО МАРТИНИАНА ЦЄСАРА ЯЗЫКА
ГА ПЇВАГО ИЛАВЪШИНА ПЇШЄМЬ ЄМАГ РАДАГ
ИСА ШЄСТИПАЛЫЙ ПОГЇШЄМЬ ИЛАДЫСАХЕН
ЄТА ИТИЗНЬ СВОЮ НЕПРЇЯТНА ПРЄШЄДЫЙ ПО
ЄТОМЬ ИЗДАНИЄМЬ ИНЄПРЄСТАННЫМИ ЄБЫ
ГАГ ЛЇЛИТШАМИ РАДАГИСА ИНОЧЄСКОМАГ
ЯЖИТЄНЄТШАГ ПРЄСЄЧЬ ТПЛЫЙ СЄЬ ТПИЛНИЧЄ
НЄЛЇЦЄСНЫМАГ ЄТПАДАГ ЄШЄМОГ ПРЄДЇПЫ
НЄПЇСТИДНИЧЄ ТЬБЫМЯЄ ИЛЬ ДЄНЄСЄ ЛО
БЫШЄ ПЯЗДЄНАГОВЦЄ ПРЄСЄЧЬ ТПОУТОЧАЛА
ТЬ ТПОУТЬ ПРИТПИСАЄМО КАМНАГО ЦЄЛЄКИ
РАЦЫ ЧЄСТНЫХ МАЩЄ ТШИНХО И ПАНИДАЛ
ЦЄ ЛАЛИТПА МОЛИЄА ПЄПОДО Ш БНЄ Є
Є Є Є Є Є Є Є Є Є Є ЦЄ
И И И И ЄЛАШИЛОМЬ ВШАГ. ДАСПА
ЄТЬ ДАГ ША А НАША ТШИЛИМЛАЛИПТА
ЛИ. ИНЇЬ. ПРА. ГЛА. К. ПАШЛАВНИЛЄЄП
ВТРО И И И

ГЛАГЬ ПЄТИЧИ. НАЛИТШЇ. СЛАША. ГЛА. Б.

ПЄША А А ВА И Ц Ц Ц Ц Ц

Ц ЄНЄ ИТПЄ Є ЄЛА А ЯЗЄНЄ БАГАЛАГ
ДВЄ ЦТПЧЄ МАРТИНИАНЄ ХРИСТА ПЫ РАДИ
ТЄЛЬ И БЫГАТЄЄТПА ИСАГЄ ТПИАГІА ЄЛАГОГ
НИВЧТПАЖЄ ПОЛИГНИТА ИПАИТПЧЄ ИСПЄТА
ДАБНАМАГЄНАПЛАГ ИПАСЛЬДАПАЛ ЄСИ ЦАКЦЄ
МЬ БЫГАГОГАДНОМАГ ЯЖИТШЇА ЄГАЖЄ БЫТЬ
НИЄМЬ ИСАГХАГАДЄНИЄМЬ ЄЛИВЄНИЄМЬ ИЛАЛЬ
ЧАНИЄМЬ ИСПТПАСТШЇА ИНЄ ЛАБИЄМЬ ЧИСТО
ТПАГЖЄ ДАГШЄЦЄНАЧІА ПАПЄРЄМНАГАГ ИЛИКЬ
ЄЄИ ИПЇЧАЛ ЄТПАЖАЛ. ЄЄИ БЫЖЄ Є ТПЦЄНЫА
ДАГЬПЬІТЄЛИ ИЛИЖЄ НАШЫСЛЄЄИ ШТПОРЄМАГ
ДВА ВЧЇТЄЛА ТЬБЯЖЄ ИХРИСТОВА ЦЕЄ
ЦЇДАЩЄЄ ЦЯСА ВГЄТШИЛПТА БЫТПИ ИШШЇЛЬ
ПАСТЫРЯ ИЛАЧІТЄЛА ТЬЫЖЄ БЛАГЖЄННЄ
Є Є Є Є Є Є Є Є Є ГО ПАСЄДАВЄ
ХРИСТОВА Є ТПАДА ИПЇЩЄЛ. ЄЄИ ИСХРИСТОГО

инокъ. мниже ст҃ца тѣмже денесе молимь
тя прилѣжни и и и и все блаженне
штче нашь мартиниа не непрестанно моли
ся христоу бгоу. дарувати намь спасение
и велию милость. Иннѣ. пра. гла. и.
Днетвари просвѣщаетсѧ. Настиж. гла. и.
Придѣте иничестии сикири и православии
людие блаженнаго и и тца на
шего мартиниана денесе память почита
юще сишедшеся доухо́вно празденоу емо иче
стеныи грибиго и бстоѧще любовию покла
няемся и вѣрию вопиемъ емоу радоуися
земныи ангеле ꙗкоангельски на земли
пожил. еси радоуися. небесеныи челивѣ
че ꙗкоинанебеси пре свѧтоую трицоу со
агнелы, славиши радоуися ꙗкоиповсмерь
ти ит бга воспрѣѧл. еси. даручю дотво
рения. ра. доуися благо сердии праче

доушамь и тѣломь и молибниче кого сподоу
емоуже непрестаи моляся. дарувати
благовѣрно моу царю нашемоу здравие
и спасение и насоу постаты побѣдоу и ш
долѣние и мироу всемоу смирение и доуша
мь нашимь спасение и велию милость.
Иннѣ. пра. гла. шестои. Егда преставле
ние пречестнаго тиѣла готовлѧшеся
тогда все блаженне призвал. еси тоѧ ꙗкоби
тели настоѧтеля и братию наказоуѧ их
глаголаше братие подвизаитеся ѡ своемь
спасении дондеже время имате ꙗкожитие
секрѣтко есте и скоро преходить потщитеся
воспрѣѧти жизнетѣчноую и любовь имѣ
ите межоу собою ꙗкоже и христос. возлю
бил. есть нас. и сиѧ сице глаголюще преда
де свѧтоую свою доушоу в роуцѣ бжии
воспрѣемше же свѧтое тѣло свое со пса

пон. ма

лмы и пѣснеми и со слезами че стно по
гроб положиша аще же оубо и тѣломь по
чиваеши но чюдеса содѣваеши и подаваеши
различная исцѣления свѣрцю притѣкаю
шимь ко много цѣлебно и рацѣ мощеи тво
ихо и ны. нѣ ѣ ѣ ѣ ѣ ѣ ѣ
ѣ ѣ ѣ ѣ о о о о о о
о о о о. всеблаженне марти
ниане. здерзновениемь предстоя оу пре
стола пресвятыя тро и и и
и и и и и и и и ца непре
стаи моля ся ѡ нас. сохранитися намь
и тварагов. ненавѣтнымь испастися
доушамо нашимо. Нахва. Слава. Гла е.
Придѣте. праздно лѣ оу би ви и
и. ноцы доухо вно е сиславие придѣте лик.
составимо вна стоящее торжество все
лѣтныя памяти блаженнаго отца на

шего сицерецемо радоуися избранниче возмо
бленне христоу богоу. и преподобнымь
похвала праведнымо едино вселниче постни
комь оудобрение и нокомь пресвѣтлое оукра
шение грѣшникомь к богоу. теплыи моле
бниче заблоуждьшимо наставниче печални
мь оутѣшение в напастех застоупниче всѣ
дахо помощниче в скорбѣх. исцѣлителю и
всѣмь иже свѣрцю присящимо и прилѣжно
молящимтися подаеши всѣмь саже на по
лзоу тѣмже ѡ ѡ ѡ все е е
блаже е нне е е мартиниане е е
е. предстатель и застоупник. боудина
а а мь ѡтвсякия бѣды и печали испа
систа досвое молитвами твоими. Іннѣ.
пра. гла. в. Днехрстосѣ найорда. Тогоже
мца. въ кг. днь. Оуспение прпбнаго оца
нашего авкыгенадия костромскаго и любимо

кг

градскаго новаго чюдотворца родомъ бѣлитвинъ.
постриженикъ корнилиа сомелскаго. оуспе въ лѣ
зог. на гдикозвахъ. слава. гла. шестои
Преподобне отче генадие молитвою восто
чнаго царя вышеуже насопротивныя вра
гинаша небесеннаго тя свѣтилника позна
хомо бдѣние всенощное стяжаво смолитвою
и водене беспрестанныя трудыснискаво.
ктѣмже подвигомо имѣя сердце чисто
и оумо несмоущено и быстепринятено доу
хоу пресвятомоу. возвыситься мыслисо
ксамомоу штцоу исноу. и оузрѣлоеси тай
нымь видѣниемь недовѣдимыя и недомы
сленныя божественныя добротыи того
ради молихриста бога. спастися
спасти и и и и ся а а
доушамо на а шима. на стих. сла д.
В поустыни поселися преподобне оуди

вляемо великими чюдесы и бижественными
добротами пришедшаемо лоукавствия доу
хи и тгнал. еси и ибитель сострилиеси пре
красноую понеиже мниже ство и нисѣ спа
сается. застоупинас. моудре вдень соудныи
и нынѣ соангелы. ликоуеши повѣки и да
вы дски днесь вызовиемо вмирѣ сохранити
благовѣрнаго царя нашего. и его благовѣ
рноую царицоу и их. благородныя чада и все
их. вшинствение мниже ство и побѣды
имь и цдилѣние насопостаты дароуи и то
го ради моли христа бога нашего непрестанно
вшемирении оустроити и спасти доушана
ша. по. н мѣ. ѱалмѣ. стра. гла. ѕ.
прпдбне отче вовсю. писа. сентября. въ. ѕи.
на хвал. слава. гла. и. и нов множе ства.
того же мца въ ке. днь. григорию бгословоу
на мал. печер. слава. гла. в. Оумоти и гне

ке

ѕтѧгнена и пламенна сладкѹма имѣѧ ѥе
тичестиѧ нашѧ хранѧщаѧ потопламенѣѧ
бездѣйнаа вчѣнна . і мнѣ . б а . гла . Зри
Сѣнаго шѹтаѧщедѣтелныа трѣница прѣпо
кидаѧ имѣщидѣны призываѧщаѧ . ѥ ре
шѣнѣма вѣстна здравѧдаѧщи гонѧщие .
Стайнѣдѣ прѣстабленне йжекрѣпыхъ
ѻца нашѥго маѵсѣа архі ѥпа нашѧ граданачѣ
варѹшка нашата чѣдатворица . Наче . Пече
Наѕди позрѣхъ . с лаа . гла . шестаи .
Свыплше нешѣствшѣсѧе денѣсе братіе по
вмѣстиѧ имѧ тщѧвмѣстѣѧ шѧмата пре
подобнаго стрѣдалца ѥпа шѣтѣла маѵсѣа
радостнолиствѹще и пѣснѣми плещѹще
псалмѣѥѣи пѣѕыѣаемо даѵстѹи прѣпо
бныа шѣграды принѣсѧще чѧшѣлемо цѣта
подвѣѧ . тѣвѣ гаспди и прѣслдшѣлемо
шѣстатыхъ . сѹвѣхо нѣздѣшѣлаа ѥпатыа

кѣ 477 8

сѹдагаѣсѹте гѣгидѣлаго ѥпатѣтѣла прѣсла
вѣл ѣсть и паматѣѧго чѣдесы раздѣчными
ѣбогатѣл ѣсть инѣнѣ прѣгатѣлѣвѣсть намо
чѣстныѧѥго имѧнѹѧщѣлѣѧныа мощѣ цѣлѣ
хѹдѣ прѣѣмлемаѧщѣлѣнѣма дѣѹшѧмѹжѣнѣ
лѣсѣмь ѣ вѣсѣѧсѣѧ нашѣ пѣ . ѣ збаѧлѣѥма
кнемѹѹтѣ подшѣѣма . ѣ дарѣѧ спашѣнная
глашѹ пастырѣ нашѣ наѹчѣтѣлѣ дѣѣркѣ по
дражатѣлѣ бывѣ нетлѣннаго пастырѧ хрѣста
стадоѹшѣе дѣѣркѣ ѹ паслшѣѧ нѣпрѣмѣнно
мѹ царѣствѣѣ наставлшѣѧсѧ ѣшѹ цѣта
дарѣ нѣѣсѣнаго прѣвѣлшѣѧ ѣнынѣ мѣлѣѥго
спадѣѧ спастѣцарѣ тѣѣѹ слаѣнаго ѣтрада
ядь градѹ тщѣлѣмѹ нѣшѣтѣлѣ спасѣнѣе при
снѣ бла . стащѣмтра . Настѣ . слава . ѣ .
Чтѣшаѣмо праздноватѣщѣхо бывшаѧсѧ
ницы радостно цѣѣлѣтѣѧ днѣсь бы шѣѣктра
ѣмо ѣѣсѣнѣнѣще нѣградомѣѥ цѣлѣѹѣ пада тѣѥ

телныя мощи великаго святителя мои
сеия источающи исцеления и дебжеи жи
тии семь потроудися и намѣстникомъ быво
блаженнаго архиепископа иванна потомже
премоудрости бывшия престолоу краси
и воизгнании лоукавых. навѣть шсоужда
ется. послѣдиже вперьшимь пребывании
святоую свою доушоу на небеса пред послал.
еси. сликовень бывает пѣ свиемоу отцоу.
оу престола предстоянием веселящеся
радоуися. добрыи оученичѣ истиннаго
оучителя преблаженнаго петра радоуися
ро. и и и и и и и и и и
и и и и и и и и и и ся.
а а а а а а а а а а
а а. ст и памьихъ послѣдивавыи ижи
тию ихъ ревнителю святителю мои сею
молися господеви спастися доушамо наши

мо.

по н мѣ. ѱа мѣ. стра. гла. в. избра
ни богоу быво преславене роукоположением
святителя петра и непрестанни христо
ви принися бескровныя жертвы чистѣ чи
стѣи шемоу послоуживо явися весь и свя
щенно святителю предстоя престолоу
пресвятыя троица сизерцая доуброть
неизреченноую наслаждаяся веселия присно
соущнаго и радости неизглаголанныя моли
ся господеви. мои сеи присни памятне спа
стися доушамо нашимо. на хва. сла. ѕ.
Евангелскихъ оучении рачителя и христо
стовыми страстеми подражателя дене
се и бстоящеи раскоу исцеления приемле
мо независтно. вѣрно тоже ствоую
ще любовию к немоу возопиемо глаголюще
радоуися. мои сее и тче нашь якоплене
мь и тнего вѣнеце при имомо нетлѣнныи

и бесконечное царьство и дѣже нынѣ насла
ждаешися с ангелы ликоуеши с прирѣки
и апостолы и господеви молися. преблаже
ние подати царю правосла[в]ному мир. изъ
дравие и спасение и на враги ѡдолѣние и доу
шамо на[ш]имо велию милосте. и нѣпе
вѣ. л. днь. тре стлемѣ. на хва. сла. ѕ.
Благии раби вѣрении дѣлатели ви нигра
да христова вытягоу тоу дневноую понесо
ши и данныи вамо талантов возрастиви
ши и повас. сошедоши ми. не завидѣвише
тѣмже двере небесеная вамо ѡтоверзе
ся. вонидите вирадосте владыки христа
и молитезаны. святии оучителие.
Мца февраля вѣ г днь. кнзю роману оугле
цкому. на вел. вечер. на гдиво зрахѣ. сла в.
Денее се ро де е е е е е е
е е е е е не е е е е е

е е се страшни моу и не изречене на моу
христову пришествию ты благовѣреныи
кнѧже римане всегда вжи ти и свое мѣго
товь был. еси чистотою и любовию и моно
го троудны ими терпѣниемь и престави
ся смиромо. к вѣчнымо обителемо и пре
дистоиши. пред бигомь вивѣки. с ангеле
лы мѧтыми бигоу оугодившими его же
содерзновениемь мили и доушахо нашихо.
на литии. слава. гла. д. Шарие и кнѧзи
ера рси и старцы в коупѣ бигатии и оубозии
радоуистеся. и свѣтелоденесе торжество
празденоующе ѡбщаго застоупника оугле
цкаго кнѧзя римана и воспѣвающе оубоисти
нни постницы. и прецстии людие ѡбщаго
предстателя и застоупника и помощни
ка и молебника ѡдоушахо нашихо. на стих
слава. гла. шестои. Придѣте весиязы

цы пиcплещемо роукама ликоcтвоующе при
дѣте. кеси роустии кнѧзи свѧщенницы
и велмижи и ницы же и прости и доухо вено
веселимосѧ внаричитомь праздницѣ но
вочюдо твирца блаженнаго римана. и мо
ниго цѣлебныѧ его мищи ѡбстоѧще любе
зно и блибы зоемо и сихи ѧкицвѣты тѣ
нии и похвалами оувѧземо рекоуще радоуисѧ
римане славене небесены и челивѣче и земе
ныи ангеле и доуха свѧта таги ѡбители
ще радоуисѧ. ѧкие вангелескимоу гласоу
пиcлѣдовал. еси и вcприѧл. еси вмѣсто
тлѣнены ихо нетлѣнная и пришел. еси
ѡтсилы всилоу и ѡтсла вы вславоуро доу
исѧ. православены ими кнѧземо похвала и
оутвержение радоуисѧ. ѡтечествоуси
пресвѣтлыи свѣтилниче и милитвече
ѡдоушахо нашихо. по н мь. ѱ а мѣ.

стра. гла. шестои. Придѣте весилю
дие хвалоу при несемо блаженнимоусице
радоуисѧ. пресвѣтлыи столпе просвѣ
щаѧ насочюдесо свѣтлистеми радоуисѧ
рисны и ѡблаче пламени погашающе стра
стеи и иришающе вѣрены ихи смысли
бижественыи римане. на хва. сла. гла. ѕ.
Припадаю кстебѣ благовѣрны и кнѧже
римане свободимѧ ѡтзлитвирныхъ
челивѣки и схитимѧ и зроуѥ. ненавѣстны
хо датвшими милитвами. ѡтнихѡ
свобижоусѧ. ѡ мца. кѣ. л днь.
с тлю іоне московскому. по н мь. ѱ а.
стра. гла. шестои. Благо оухаете боже
ственнаѧ раса мощеи твоихо и инаскѧ
тителю весѣмо вѣрены ми исцѣление
доушамо и тѣлимо дороующе тѣ меже
тѧ молимо богодариванние твое стадо

помнѣ. сблюди нрадѣ. писепрапослаше
дшєсєнтшєкѣ гашїєпїпнєнаго пастыра и
молитшєнника гсова. непрєстанєнапє
ливаємо. Ѵприлашь дї днь. напама
єтыхъ трє настакленны мог дптанна
їѡанна йаѵєстлавиа йтєлипшь постра
дашїй пой алгєвдєцаи кєдѡжномъ плъ
тѣ. сѣи. Напдпподнахъ. слава. глак.
Ї єрѣшн дєпєсє тшряжєспшог є тєтпанноша
пата цдєждаг и клєшїпса єдшпоравиаг
инпцана. гсовыми повыха єтрастпотєрпє
цъ єихобо шблагачєстнїи писпнтатшїса.
жєптпаг нєпорїчєнаг и праздпєнаг и благо
оугодєнаг хрнстпє тєбѣ прпнєсє пѣсни.
нпобъди плєсєихѣ бєдшшєнпшмо по
ѣсказашыи пѣснєчпо и прпѣлапшя и намани
єпшєли тѣхомолптшами шєлиѣ милість.
Настѣ. слава. глѣ. ї. Дрѣвлнмлвчєнн

цы нєтлѣнни пассѣ нпнаѵска мавчнтєлє
єпа нпласкапия прєлєстнаа нпвидомъ
шбѣгданиса. нпємєвтшєнна прєщєнпа дшпы
жєстшєнны алъчы. вдлавчнсти нєшдмо
гоша шѣмяпє. дєрзновєнпє и мавщєствои
єтвог нпєнпшєскмшєкога єпє поздпанпє ѣи
лкдѣпємо стрєдданпє прєспшє и шпхаиста
пєпатпи. молптшами пашими шєлиѣ
милость. по. и мы. Ѵамѵ. єтпєд. глак.
Ги и дѣ тє нодрадаѵємєа господєи апа
матє єтпєлєшатпє єпєць шпрадноль бцы.
пєи и дѣ тє шєпаи мо. таино похшалаѣ
цє єтпєдалєцъ хрнстошыхо и нєлєєтпь
и долгєгата патобъ тъ прєдащихо ихрнєста..
повєдѣ єѵдѣпиа тѣєнштєпшѣ дащихо.
тѣємоє. шєсєвлажєнии и лшпого єтпя
далнии нєпрєстаи молащєса. шдаѵша
хѣнашихо. Нахпа. слава. гла. шєєптєн.

Ѳ
Ѳ
Ѳ

Ѳ
Ѳ
Ѳ

Ѳ
Ѳ
Ѳ

ничтодаштиинаразаидѣтеле_ѧтитъ
тврдилъбѣше исѣлѣше тѣлѣштиѥ але
ксандре тѣ ѥшь нашь исцѣлениѥтъкы нешеѥдн
но подаваѥши прикладъ цѣлишти ѥтрвоѵ
идѫшеѥныѧ стрѣѥтиѧ ро идѫшеѥ
ны_ѧ стпрд_а_а_а

наст҃и҃ Ѕ҃. нашд҃ь. глава. гл҃а. спи҃. гл҃а
в҃. Придѣте. вси народи сплескаите гла
нашего мужие имены боголюбивыи и всех
чин. младенец. подобителнимися инаричитимь
праздниць нинаго чюда тщиреца блаженнаго
александра. имнимь цѣлебныя его мощи
шѣцѣлитацинлюбезно либы за таще исцѣлаше
цѣсты пѣсньми ихвалами вчьтаемерскы
цѣ радуися. алеѯандре преславене невѣсѣнин
чѣлищѣе идеменьи ангели и дружа пилага
цѣвитѣлице радуися. гаѯе инѣчѣльщамог
гласа послѣдша. еси иш спрѣпѣл. еси цѣлѣ
нѣсхомѣсто нетлѣне нада и пришѣлѣеси
шѣцѣлѣнилаг цѣлаву. иштѣлѣ нѣнаго ѯилища
цѣлаша ра дуи ся. прѣпо слѣпномарца
ра похваливаг тщѣрѣнѣе радуися. ш
тѣчѣстѣлаги пресѣтѣлы и сѣлѣстѣлилниче
илшилѣшѣнѣче шдаг шахо нашишихо.

ѳ̀ а̀пр҃ѣ. ѕ҃. дн҃ь. Преставле́ние преподо́бна
ѻца на́шего Ѩакова Ѩевми́на и́же на горѣ Ѳе́ле
бирѣ́ всеѳромі́ска. Нашдиѕ. глава. гл҃а.
Де́несе́ возы́паете́ на́ша преподо́бнаго. всемѣ́рное
торже́ствие прииди́те ѹбо́и празднолю́бе
цы́ сѣ́тїи празднолѣ́пно па́мѧте́ благо
лѣ́пе ра́дуи́ся. Ѩакѡ́ве сѣ́тїи́лниче ще
сѣ́тїи́ли и́здрева́ющихъ и́сцѣлѣ́ниче. и мно
же́ствїи ра́дуи. ся. пастѣ́ли́ломо па хва
ла́ и и ѹ́бѡдре́ние и́спѣлнь ще́рныма
бла́гоѡтѣ́шїе́ прїѣ́тѣ́ли́ще и́сцѣ́лѣ́ниче.
и́збавле́ние ра́ду. и ся. не́бе́ныхъ чи́но
во́ сѣ́ли́ние а́ггѣ́лѡ́мъ сподо́бився. сни́ли
же́ныи ра́дуи. ся. и́спра́вле́ние и́спо́лнь
хри́стѣ́ лю́бе. е́гѡ́же моли́ ѹ́бави́ти на́ша
ду́шамъ хѡ ѡ ѡ ѡ. не́ви́ди́мыхъ.
вра́гъ и́ спасти́ ду́шамъ на́ша. Нашдиѕ
гла́ша. гл҃а. в҃. Пѣ́ше́ние ѡ́тъ пѣ́ше́ми

ѩлостыи ѩпищанѡвременныѧ ѩтшегѡ. ѡбне
напитѧ ѩтчествіе ѳтшіе ѩчеѩѡлѧѕи и
ѧнгели мощѣвсѣдѧщіисѡ въѩщи сподѡбіисѧ и
ѥщѣ стѣленныи мѧтчѣшѣ стѣлыи дѡѵѣсіѧ
земли чюдесѣли ѩшіѧше ѩтпорце сѣлнеце си
гѧ ни ѩ— всѣх наспѡминаи сшѣрша
щихъ ѳи дохѡшно ещѧщеннаѧ памѧтіе
тшіѡ мы— же— чадѧтшіа ѩшѣщасли
шесных. тшіихъ ѵчѣнии ѩтѧ напѡмѡщи
пѡдвшаемь пѡщѧщетшѣсіѡ пѡіѧтіи
мирѡ ѩшедшю мѵлість. Нѧсти. елѧѕ.
ѵѵ ѵедицѣкенешѣѵче ѩшіѡ землю ѩдыде
ѳтѣщѧніе испѧвленіи тшіихѡ тѣѣлѧше
ѩнане всѣхѡ, ѡ бѡгѣстіе мѡдѵдѣтели тшіихѡ
ѵѣѣли всѣіна раздвѵгшіисѧ пилѡчіца и
ѥтіи ѧнгелѣсіиа дѵглшесѣчины ихѡнѣѳитіѵѡ
кѣстіршіса пѵрѣѳиниѩлшіеси дѣѵнѧвѣніе и
мѣѧ ісѡгѣстіидѵ мірѡ ѩе пѣсіидѵвшіѧмо

нашіѡмо. по. Ѡ мѣ. ѵ ѧ мѣ. ѥтвѧ.
г ѧа шѣстіѧи. ѳ кѧнѳѣлесіи бѵгѧшіѧлѣѵи
л.еси ѩшѣнемѵ дѵбровѣтѣѣлми пѡклѧтіи
ся гѡрних желаѧ. ѩдшиде блѧгѣенне бѣсіѡ
нѣчныѧ тиѕни бѣше ѳтшенѣлѣ дѵчѣніемь
ѡмілиісѧ преподѡбне ѩшіше хрістѵ бѡгѵ
подѧгіи пивѣдѣ напѧгіи. блѧгѡѵѣренилѵ
цѧгѧ ѩпѡѳѧши тріѧс. шгшѵвсѧсѧгѡшѣ
ѳтшіѧніиа ѩжѣпѣѵѣша ѥщѣвшаѧщихѡ при
ѥни чѣстѣнѧгѡ испѧтѣѵѣ памѧтѣтіѵѡ.

нѧхіа. ѧлѧпа. гѧа. ѳ. ѵѣнебѣдѣмлиянге
ла ѩнанебѣѥи чѣлѡвѣкѣѧвытіна мірѵ блѧгое
ѵѣспѧшѣніе пиша блѧгиихѡ ѩдѧвѣдѣтѣѣлы
хѡ пѡстѩнѩшѣмѡ пихѵѧла ѩгѧшіпа пѩчтѣѣмѡ
насѧдѣнѣѵѣ пѡдѡбнѵю вѣѧнии пѣщѣвѣте
пѧшедѣѣнѡ. ѩгѧѕѣседѣть ѩшіѡвѣстѣѵѣсіи ѵѣмно
ѧнилѣѵѣи сподѡ хрістѡѡ сѧшѣѥѣенѣіхѧшѣѵеце
ѩшіпреподѡвѣстіии ѩгѧш ѵ пѣѧдѣѣ.

Ді

и҃нн҃ѣ. к҃в҃. е҃ѵдокѳв растѣ́ѳсѧмоу. наѳа.
сла҃а. гла҃. и҃. Довѣдѣ телеѵтѣ́шнѵѧ
ро҃ѳ хо҃ и҃ и҃ и҃ бцѣ мадре ѿтече
нестѣ́ленна. ѵтѣ́ѳнѣша ѿтъ́ѳны ихсердца
ѣсте с҃ѧ҃ с҃ѧ҃ бо҃ ѳро҃ и҃ істо с҃ѧ҃ и҃ и҃ и҃
и҃ и҃ бц҃ѣ а҃ а҃ а҃ а҃ ѵгелышаѳ бедѵѣ҃ѳнѣ
ро҃ но҃ а҃ а҃ а҃ а҃ е҃ѵпѵѣ смирение и
тѣ҃пѣ҃нна. недѣи҃нтѣса с҃ѧ҃ ѵже ісѵѣсте
мы. ѕрѣтѵаѵте и бедѵѣ҃ѣе. ѣѣа с҃ѧ҃ с҃ѧ҃ ѳса
ѣи҃ мо милѣсте ѣсоѵѣима. и҃ѣ҃ѳдахѳѣ
ро҃ѣ пѣ҃мѣ҃ѧ҃нѣе и҃ѳѵтѣхо шестѵаѵтоѣима
благоѳпѣ҃ѣ҃ѵтѣ҃ѣе ісе҃ ѣ҃ѣ҃ плапдѧѣи
мо бедноѵ҃ѧнѣе прѣхѵ҃ѧнѣе ѳсѣѣѵѳолѵѣте
но предѳарѧѣ. дѣѵтѣичѣдне и҃ѳдоре. ины
нѣ҃ неврѣ҃ѧ҃ѣемымо ѵѣѣнцемо ѳдѣѣса
ѵѵпрѧгѧѣ҃ѣи҃ѳедержѵтѣла бцѧ҃ ерѳѣе
моли. спасѵѣѣса дѵѣѣамонашѣмо.

ѣі

Дмтрію цр҃ичю. Налитїи. сла҃. и҃.

Пѣ҃ндѣѵѣте праздненїѣ бцы ро҃ѣ ѳѵ
ѳѵ бцы и҃ и҃ ѣиѳоѳе ѵѵѣѣѳиѣмо при
дѣѵѣте ѵѵѣхѳалимѣи чѣдотѵѣѣеща имѵѵче
ниса с҃ѵѣѣемоса ѵтроѵѣа и҃ ѣю бцѣиѣе
и҃ подѵѣѣемо и҃ и҃ и҃ и҃ праздене
с҃ѵѣѣема. ѵпѣдѵѣѣа ѵѣе тѵрѳе҃ѵѣѣи҃ѣ ѵре
ѳменѵѣа госѳа. и҃ѵѣѣедаго пѣѳоѳенїса
ѣелїѳа маѵченїка ца҃ре бц҃ѣ и҃. ради
митрїа ѵѵѣхѳалимѵѣеѳи милѵѣѣе бцѣ
нас. хрїѵѣѵѣа бга нашего и҃ѳдаѳѵѣѣ
нам мо. ли҃ѵѣѣалѵѣ ѵѣѣѣми ѵѣѣѣѣ
ѣенїа. гѳѣхома и҃дѳѵѣшамо ѳпасѳнїе.

Нашд. сла҃а. гла҃. и҃. Ѕѣйдѵѣѣе денесе
ѳивоѳисѳгѵѣи и҃ѵѣѣидѵѣѣе недѵѣи҃ѵѣаго а
гнеца заѳланнаго непаѳи. и҃ и҃ и҃ и҃
и҃ и҃ и҃ и҃ не҃ но҃ а҃ а҃ а҃ а҃
пѣ҃ѣедано сѣадѵѣи митрїа ѵѵѣѣѳла. мѵж.
бцѵѣѵѣѣѣѣ погребен. бысте ѵѵѣѣмертѵѣо

дошествие нанебесьхо ѥнангелы и
мочениси лисвѣтшоѵѧ гашѧнша гасоѵе
ѥнидѣ тѣлесѣтшоѵ ѥтѣ ихгодари
панна ѧ ѥгочадеса ѥмогѧте патаще подо
пѣ мо ѥтшдастшанѣче хаи ѥтшо ди
митрие ѥмолебниси ѡ рс. бни и
ки и и пр. ц и п и
мо ш ангелеси ѧ силы имочениси
малиса превѧ тѣи трѣницы цѣдра
ще пс пс пс пс дно о о о
чшоѵце могтѵ ѧ благошсдни мог рс пс
пс пс пс дно мог ог ог ог ог
царю нашемог имадеса здравие дарш
патѣи и наслати шдалѣгние непасти дог
шанаша. и нн. петои ѥтихъ
Видѣ тедѣнесе ѥнѣбри дасѣтии ишидите
рс. те незлобиваго дѣнеца загланка
по нѣшинено шѣвседоникца димитрия

тѣбломь ѵгѣвоѵгнѣѣ полоѵѣнь вѣсте гако
мертвыи дошествоѵе нанебесьхо ѥ ангелы
и ѡмочениси лисвѣтшоѵѧтѣ гасоѵѧшца
гасоѵе сѣидѣ тѣлесѣтшоѵ ѥтѣ ихгодари
панна ѧ ѥгочадеса ѥмогѧте патаще подопи
ѥмо ѥтшдастшанѣче хаистоши димитрие
ѥмилебниси пѣниѣ ангельсаѧ лиси имог
ченици молиса превѧтыи трѣницы цѣдре
на чшог рс. чшог ог ог ог ще
могтѵ ѧ благошсдни мог царю нашемог
имадеси здравие дарштатти инаслати
шдалѣгние непасти дошанаша..

Ѳ тайнѣдѣнь прѣбнаго ѥврѣима пѣсношисаго
нама цѣче. нагидоѵрахъ. сла. гла ѕ.
Рачителебы по некесе нагоѧштшо ирѣкно
ѥ тшгатѣле бесплатныхо ѥнад ѥврѣи не пре
бланѣние рождѣна земли ѵгшцеѵѧѣние.
ипѣкапог ѥпѣтшилѣниче имолебниче шѣрныи

ковладыце хрнстіанъ сѧтыѧ ш благочестіи
нимъ цари и великомъ кнѧзѣ имареко
и архіереи имареко иже престо́лемъ сѧщіи
мнтры полиа оукрашающе и пселенскаѧ
тіи трелександрійскаѧ чинаѧ иѳа пе хрнстополѣ
бнше шіши нетіи и и и и и
издрѣвѣлюди имѣтшое превышталше пре
стѧшеніе пшеліѣ ваше лѣвѣщіи честна
праздноватіи напослѣдокъ. лѣтныѧмыты
ѣлщамь цѣлп цѣленнѣи шттче тыѣѣстѣ
вдобрѣніе при и дй нынѣшнами чадомъ
ешпмо праздноваѣщимъ престо́лствующа
матѣ тшнѣ и при и ми малѣ нашемъ
леніе мы и ѣ чадатіца нѣтѣщелеи
пѣсныхотпѣвѣніи ѣпрѣснами вохрнста
мнра нѣлѣ милѣстіи: Нашіи. слв.
Хра мо прѣчѣстѣно трѣѣмь ѣвдохомь пѣ
лѣкмо пѣздѣтнаѣлѣсѣ и пламомнѧѣ

стѣш ѳучѣнѣкомъ вѣлѣ понѣлѣ цѣлѣ патіи
хрнстіа пѣ рѣѣшоматѣнѣѣ владычіцѣ
горѣдіцѣ ѣѳѧѣ лѣлѣмѣца прѣподобѣѣ пѣ ѣѣ
сѣнѣ пѣшѣстаѣнѣтіи гласѣ шѣѣцаѣѣка
цѣннѣѣ пшѣѣ ѣпада ѣдбашѣа пѣсаѣ
шттрѣтіпѣныѣхо машѣстіпѣни дапѣѣѣкѣи
гласѣчадолѣѣка шттѣца пѣѣѣнѣми пѣрѣѣста
ннаѣѣлѣчаѣмо прѣсѣщѣш тохрнста прпта
тіи тшѣѣш цѣлѣ мнлѣстѣ: Нако. цѣче
На гдиповзпахъ. слаша. гла. ѕ Ѷ ѓи идѣтѣ
рѣ. тѣ ѣ ѣ ѣ инѣѣ. мнѣѣѣстіпа дѣ
нѣс. пѣалмѣшаѣ пѣѣнѣа цѣѣтіи дѣхонѣнѣи
пѣнѣѣсѣмо гласокѣѣстѣнѣаѓ инѣчѣшмаѓ ѓ
дѣѣрѣнѣѣ, ипрѣподобнымьѣцѣтѣлю ѣка
лаше ѣщѣѣрѣщѣмо радогѣса. ѣшѣѣтіпаѣи
чѣ многа ѣшѣѣтіпаѣи пѣзѣщаѣсохрнѣстаѓ
инѣѣ. мнѣѣѣстіпа радогѣса бшѣхѣаѣи
момаѓ пѣкошаѓ похпала поѣтѣѣрѣѣнѣѣ

градаѓ

новѣмь отрены ми благо в тишине пристра
нище искушение болящимь потребех на
вмѣстѣние тѣх. видѣвы шаа вачения
тѣме пречестнаго тѣи испа тваго ианге
лиме гоѣ инаго и претящаго лавѣдно
и бѣ выдаемь преподобне штче нашеѣеви
сине и бѣдне спше нато чѣлѣше исцѣлѣбна
пощимо полавчи ти тѣи ми сѣ богаг мали
тѣами и мирог елѣрение дарѣшати. идаг
шамь нашимо велію милость. К твитѣдь
преставление прѣпнаго ѡца нашего благочс-
наго йвелиѣаго кнаѕа йанна андрѣевича
сѹгличаго кайноцѣ игнатіа бѣ ѣмѣшѣнна
ма насѹглече і йѕгна бысть игрѣдалѣтѣ
вла. чтнымѣме мащего положены бысть
нашелѣгде напрѣлѣцѣ ѣтаго ѣпа пластѣдма
Наѓдикодна. ѣ лака. тѣа. шестый.
а ка та преподобне игнатіе подвѣто

ОГ 489

ѣтвостѣтиаг шѣпшимо иларіи и митіа
ра или и и ци и и и и и и
и и ми и та а а писѣнѣмыми да
брѣтали отрѣчаемо и хотѣ бѣ елышаю
тѣше безмѣтвные смирение и тверѣпние
и ме ісѹвѣѣмь ісѹпостѣтное и бездно
лѣное ноипосѣа тѣмѣетѣи прѣставлений
ісѹнедаг тѣгащимо дагшеѣ милшание ни
ѣпрѣдление ісѹѣ шимь ѕ. вивѣдако
и шибѣлѣдѣнѣго сѹвѣмагѣи мокѣния и
пѣмь бигилѣбѣзние цѣѣгѣдах. пѣсѣще
нию нинѣнѣе ѣшедшѣго и памятѣи
тѣшеи честнѣгѣ тѣшѣ имѣнаго цѣлебнаго
раког шѣлы вызаю щеглаголемо вадѹгѣ
ѣтадѣстѣ терпѣ дойстѣо тѣ ѣмѣчнѣмо
шѣлышѣнѣемо непобѣдимыи потрѣсно
пивѣдимыи дѣржѣла ѣшимысѣтѣтѣи
мо терпѣнѣемо вадѹгѣа блажѣнне

отъницемо отънуасѧ штошестїи телабога
етоѧемоли спасїтисѧ дѹшамо нашимо
Наливтїи · слава · гла · и · Сѹщенноетвое
ѡнитїе сотъстомо непещестїенымо трисї
лнечнаго бцѧестїа шдѧнисѧ преподобнеи
гнатїе нашъ непостоѧннагожитїа твое
ги преиде непитїшницемна чистїтоготнаа
милитїшиа ипостомиѹвѣрѧшемо гласѹгласо
ѹлнеще сердца ѡгнены ихо ѡдѧѧѧспасѧѧ
тїшиѧ рѧсѧ чюдесѧ лѹчѧ непокшаетїе прихо
дѧшимь ѡгнїю пѣсньюи пѣпалмьжелание
мь прикладающимилимисѧ испросинаухеи
стѹаыгиѧ— держашыгїи дѹесиѧ сынеиїе
мо спасїтисѧ нѣзмѧнѧнїе пѣсньютищѹѧа
ѡгнїе шѧѧнїих. и гостїдаевцаря нашегаа
держашы ѡгнїевды напрагїи дѧвшатїи ѡг
нѣнїе мнѣнїи непѣсенїе— дѹшамонаш
шимь. настїи. слава. гла. шесгнаѧ..

Г, патїаго тїнѣренїи раѹснаго самодержца
рашно апостолѹма целнаго ісифа шлади
мира пародошеаен. прищнѣ тїе преподобныи
игнатїне тѣлѣме— ипопамятїи тшиен-
ныѣ снѣли пѣснѣми пѣсхвалимо навлаѧи
маглаголѹще радѹисѧ— гаѣсѧпатїамїиа
ичистїаа дѣѹша нанесѧа пѣѣлѧ шѣсѧѹѣще
че преподобеныихо лицы сотъстїашаго ра
дѹетїне ѡгнїнаши слѧ па бога ѹгнетъ пѣше
моутїа етїе шдолѣѹатїпѣѣтаго хотїа шѣлаг
ѹпѣсатїпослѣдь бога стїапы тїиа. иѣгова
ди небесѣнаа— селенїа прїѧтїа га— ісѹте
спѣтаго сѹдїтѣлѧ нестїннаго гражданина
горѣа гаѣсѧ садїма и предстатѣлѧ сонма
гпыми ангелы пресѣатыѧ слапы— ѣдѹте
пѣлѣлѹїне насыщагасѧ пѣѣнїи наѣчтїог
цихо сѧатаѧ тїи памятїе. по нѣмъ. а
стра. гла. и. Радѹисѧ икесѣлисѧ пѣѣи

менитыи гра҆до шилогда ѡвасаѳиса҆ли
ваи хрнетѡ именитшіе стада бгоиздва
нное треподобнаго чедатшіеца дими трна
зрѧще инокгтрьвь наше ѡшелшіше бго
дарша҆нное цѣлбоносныи грѣшьчедатши
аны и пнемже тшіменитыѣ стте цареша
госпмени ѡлада҆ѧго дарша҆нныи дрлгое
тѣло препода҆бнаго игнатша пѣснописць
шдрлвлыши чедесными сиганіи шдлга
цѣлбоцѣлениа ѡшіе прихода҆щи маѳне
маѳеѳрѣщѡ існе маѳте непрестаменопи
писмо ѡ҃ всеблгменне игнатше мо
лѧхристабгда҆ благочестшіи маи црю
нашемоу шдлтши нашраги писѣше ими
дог смирение испасение дгшама нашимо.

Нахѡа҆. глша҆. гла҆. осмои.

Добродѣтелеи пчелоньско бгомолаи дре
игнатше непрѣленна҆ѧ оудластшіа шере

ныхо сердеца цѣломоудренемѣ ѡблаго
дѣренемѣта҆ ѡ҃ ѡ҃ ѡ҃

пѣзнѣ гопо[illegible]плаѣтш · наѣ тпѣлыѣи нашь да
ѣтпаѣтпника ро · ѣтпаѣ ѣѣ ѣ ѣѣ ѣѣ тпии
и и ѣѣ — прѣсла[illegible]ѣнныи ичѣстныи ѣчи
тѣлѣ нашь алѣксѣѣ — чюдѣ[illegible]ши ѣписла по
[illegible]ши ѣша прѣдлижимо · и мнюго цѣлѣбныа
гавѣнѣѣ · сада · пов[illegible]ѣѣ ѣтпрѣи и пов[illegible]ѣѣ
лѣние нѣдоѣжныа мо[illegible]ѣ ба[illegible]ѣмо дѣѣтпѣ
[illegible]ѣние и прикѣ[illegible]ѣнѣѣ тпрѣѣжаѣ[illegible]ѣмо
дажѣ[illegible]ѣ злыѣ и тпѣгонѣние прѣдѣѣ
[illegible]ѣи рожѣтпии нарѣди дла[illegible]ѣнна прѣѣмлѣ
[illegible]ѣ тпѣто прѣсладѣимо молимоса [illegible]ѣтпѣѣ
тпого молитпѣами хрѣѣтпе бо[illegible]ѣ ѣпаси дор
ша наша · И тпѣѣмѣдь · прѣѣтпа[illegible]ѣнѣѣ
ѣтпаго нѣдѣлѣга ѣѣѣнаго дамантпа нарѣче
нна[illegible]го пастолѣ[illegible] [illegible]ѣщнѣй тпѣлѣѣа пѣѣнѣа
чюдатпѣорца · Нагди · пазѣдѣѣ · глава ·
гла · й · У[illegible]ѣидѣтпе дорѣтпѣѣнѣѣѣѣи ѣѣ
дѣтпѣ ро · тпе — [illegible]ѣѣѣѣѣнѣѣ царѣѣѣе глаго

[illegible]ѣнаго нна за тпѣлова домапѣта псалмы
и пѣѣнѣи благочѣѣтпено ѣѣѣѣдошѣѣ дотпѣи
рожѣ нова чѣѣтпе гавонача[illegible]ѣника и дѣй[illegible]ѣтѣля
по[illegible]здадѣмо мнюго цѣлѣбныа ѣго мощи ш
бѣтпога ще любѣдѣно цѣлѣбы здѣѣ и по[illegible]ди
пѣѣмо глатпольше ш ш ш ш ш бла
гопѣѣныи нна[illegible]ѣ тпѣѣлова ѣ нѣштапри
ма ѣѣѣнгалѣѣи нижѣ ш тпосѣѣѣна багобланѣ
нѣѣ нопровѣтпѣи зѣмли гапилѣѣѣи чюдотпѣѣ
рѣщ прѣсланѣѣѣ — нѣцѣлѣѣия подалѣѣѣ нѣ
ѣѣѣѣдѣна пѣсѣмо прихода ѣѣма ѣпѣрига
ѣѣѣѣѣгамь почтѣѣныи ѣдолада хрѣѣтпо
отпѣре ѣпѣѣптѣѣѣѣца пальѣѣѣма ѣпѣгадѣ
ле ѣѣтпѣѣга — ѣбогатѣѣѣ нѣтлѣѣѣѣма
ангѣцы ѣѣангѣлы ѣпатыми мѣлѣѣѣка
тпѣ прѣѣпатѣѣи тпѣѣцы — ѣобранѣѣѣи ѣѣто
ѣѣѣѣѣ ѣѣло благо отѣѣнаго цѣа нашѣго гра
да и лади ижѣѣѣа прѣѣѣна — ѣѣѣѣѣѣхо бла

гочестно почитающихо. Нахва. Слава. ѕ.
Благочестенныи нынѣ сошедшеся при
идѣ ѣ те бого при свѣщенныя державы
кнѧзеи роушихо сибири псалмы и пѣни и до
стоиноую часте сакиначалникоу и теплоухра
нителю виздающе и визипие ми глаголю
ще господи молитвами блаженнаго
кнѧзя тимоѳея диманта спаси и оущедри
весѣхо иже благочестенно ѡтдоуша поющи
хотя. По н мь. Ѱалмѣ. Стра. Гла ѕ.
Весяко градо и страна слишесено моу градоу на
шемоу псковоу радоу и тесѧ и псалмески по
сплещите вскоутѣ доухонные торжество пра
зднующе благочестиваго кнѧзя тимоѳея
и даманта пѣсне ми и похвалите всече
стныи си и дене ирцѣ те милящеся предста
ни свята пресвятѣ и трицы молѧся за
градо свои ѧкоживо и по преставлении еже

сохранитися емоу ѡтнавѣто вражи ихо не
вѣваноу. Нахва. Слава. Гла. шестои.
Блаженно и преблаженно градо псковѣ внемже
жилище имѣлиеси пречестениже и свѧщенно
храмо пресвятыя трицы в нем еже положе
ни бысте честное тѣлитвие преславныи
кнѧже диманте христови милися за гра
дви люди еже сохранити ѡтпагоу бы имѧ
тежа и поганскаго нашествия и царю нашемоу
даривати твердоу державоу и доушамо на
шимо дати велию милость. Тогоже мца
въ ка. днь. Стаго и равно апломѣ правовѣ
рнаго цря константина и мтри црцы елены
Нагдиво звахѣ. Слава. Гла. ѕ. Богатыи
даро. Ѡщехра. Налитіи. Слава. Гла. ѕ.
Влекоша на распятіе. Настиж. Слава. ѕ в
Блгочестиваго константина памѧ. По н мь
Ѱалмѣ. Настиж. Слава. в. И же не очлвкозваніе

ка

ісѣ

прпдесн. нашѧ. влаша. гла. и. сшєтъ
прєсщ̃тлый. тѣ вѣдѣ мѧ кѣ ісѣ. памѧ
бл҃женныѧ и прпбныѧ мтри нашєлєнтіни
єврєйнѣ ихѵмєнїи бышши єтпаго єпса йѣ
лнтъ сѡдавшєго єпса вмолѣ гдѣ полщнтъ
плѣта. сѵда. нагдиподіахъ. слаша. ѕ.

Ѯаиды дивєлмана плоученицѣ и прєподобны
хѡ бл҃женнаго вєщдвна. невєщєнний пнтъ
шши пѣснанныхѡ гдѣвсѣ жєртвоиздаше
бышши шѣшєна дєи рувєшихѡ полотьсєна
земли потщалєѧ єси. братіи єдиномыслн
тн бл҃женнаѧ. и нєнатинь сѣдо лнса нача
тѣѣ. самошьбѣщанєнш приноситсѧ бѣгаши
нєпѣѣлнцєстви и маѧ шьбѣщанна҃ѧ благаѧ
сѣгавади пѣтнвдн пшисѧ. настн. влаша
гла. к. Паи и дѣтєлюбомдрни пѣснєлнгого
нєсы и чистотѣ рачнтєли прндѣ тємни
шєснаѧ чѣтца прєподобныхѡ ѧвѣно лнси пєсн

Єрмй

согласна. вѣрєю нєпоймо єврєйскиѣ прє
подобнаѧ радуйсѧ. и тєщѧнєпєтємъ
тѣѣлє магдалнно дѣвє стицаѧ шни радуй
сѧ цѣлѡмудрнємь цвѣти посрамившн и
хрнстіаноблюдшаши радуйсѧ. ісѣмы чє
стныѣ цвѣлнѣ тѣдшименнтаѧ. нѡ ш
ма. прєподобнаѧ мадѧцинєпрєстаѧ.
заѣтаѧ цнпхѡ. памѧть твою. по нмъ

Ѱамъ. сапти. ѕ. дѣдайвлмана. пнса.
нагдиподіахъ. влака. гла. шєптай.

Паи и дѣтєлюбомдрни пѣснєлнгого
єврєйскиѣ пєстнмо достохвалнни ємнє
нни єврєйскиѣ кѣчєстно. и шєптающи
дреша нєизрєчєнно ісполнѣнноє єврєйскоє рав
єшиѣ земли полатнѣсѧтъ гдда ѵблаѣтнмо
и нєпорочнш. слѣдо шмыємсѧ выдающи
плачущи негли господьнѣ. выдание и пла
чь ивєпрнимѣтнъ. и ащє и пѣсьлєѧ прнѧ

и его же смирения сама изволила и намь мо
жет. Дати со вокупитися притѣкаю
щимь ꙗко достихвалноую и добрикрасноую
молитвами ея восприиметь много би
есть и всечестна всоудный день ходя
щимо люжевы братие нелѣнивы боудемь
внищи и вдень молящися небеснимоу
и земномоу тварцоу ꙗко да доух святыи
послеть вождение и сувыкоупление блаженне
евфисинии и нас избави от сѣти вражия
и спасеть доуша а наша. Того. мца въ
кѕ кѕ днь. Обрѣтение чтныхъ мощей прпбна
оца нашего макарія колязинскаго чюдотво
рца. Нама. Вечер. гла. и. Придѣте
и но комо но же ство денесе псаломеская пѣ
ния и цвѣти доухованыя принесемо ꙗко
воистинноу и ноческомоу оудобрению и пре
подобнымо сужителю хвалящеси церецемо

радоуися свѣтилниче много свѣтелыи
возводя ко христоу и ни ко мнижества ра
доуися славеномоу твери градоу похвала
и оутвержение и всѣмо вѣренымо благо
оутишице пристанище и исцѣление боля
щимо вигресѣхо на божествение тѣхо во
звышая рачения тѣме пречестноуюти
и святоую и ангеломо говѣнноую и бстога
ще ракоу любезно ѡбло бызаемо преподобне
отче нашь макарие и бижествена чело вѣ
колюбия присимо полоучити твоими ко би
гоумолитвами и мироусмирение даровати
и доушамь нашимо велию милость. Настиж.
слава. гла. в. Прпбне оче и млада. Навел. веч.
Нагди возвахъ. слава. гла. в. Преподо
бене отче и змлада вдобрудѣтели прилѣ
жено подвизавося органобысте святаго
доуха и ѿ тонего приемо чюдеи ство человѣ

ісѣ наставльшіи прешьбыдѣтіи малопременьны
хо пыньтоже бѣше стѣнымо сѣтьтомо чи
стѣ сьблюдѣтаемо пощѣтьтіи нашатомышле
ніѧ и тѣче преподобне маѣдрѣе.. Настѣ.
слава. гла. и ны. поѣмо... ѡе стѣе
а а а а а настѣпанніса тѧ чѣе
мь и тѣче нашь ма а а іса а ри
е... тобшоѣ бѣ пастѣе сѣущіи предѣіи хо
дѣтіи дѣшьдѣлома шѣлафѣен. ѣсѣ... гало
хрістоѣи ѳавѣтпалшеѣи и прѣлѣжьшкличи
лшеѣи сѣлоу ангелѣмо сѣвесьдѣніче... пѣ
тьмо сѣтѣнчастѣніче и поѣподобѣньѣмо...
ѣнѣмѣте мѣніѧ... господѣи помілова..
тѣсѧ дѣшамонашімо:: По. н мѣ. Амь.
Настѣ. шестѣи. Потѣбнеѣче коѣпоѣзѣлѣи
нахіа. слава. гла. Ѣ. Потѣбнеѣче ѣдѣмо.
КS Пса. Нагдѣпоѣдѣахъ. Сѣбѣйте дньсѣтаго
вѣлѣкомъ гѣоргіѧ нашаго. Шѣ. Настѣ,

слава. гла. А. Стоадалец. дшблестѣте
ныи ишѣпѣть непѣтьѣдѣмо сѣатыѣмь доухо
мо поѣкаѣдаѣсѧ нидлѣжѣпілшеѣи соупасѣтаѣмоу
дѣйствѣте слшеѣсь ѣдѣлоу свѣѣхо слашѣе и тѣерпе
лшѣѣмѣи поѣкаѣданнѣи тѣѣмоѣе прѣгалшеѣи шѣ
ніца нетлѣѣнныѣа шѣтворѣѣи тостшѣма и
сѣышнѣмѣпілѣи сочѣтаѣа мученѣче хрѣсто
ѣ. гешргѣе ма ш лѣ спастѣтеѣа доушамо
нашѣмо.. Наѣу. Настѣ. слава. гла. в.
Ураѣдѣте мученѣкѣлоѣѣцы наслаѣдѣмсѧ
мыслено доухошныѣа днеь трапезы ноѣте намо.
предлѣжѣи мученѣка геогіѣе ѣгоѣе ангели
наслажаѣтѣсѧ повелѣшемоу прѣѣшѣаѣ хлѣ
б. гдѣ ангельскѣи ѣнѣмѣте ѣдоухомь вѣ
дшаѣетѣ... ѣнамьпрѣсѣпть шѣтѣпасахи
стѣ гѣѣхоѣь шестнаклѣнѣа ѣтѣетного чѣстѣни
ѣ памѣте сѣпѣрѣшающѣмь. Ѣнапаѣднѣстко
еполѣелѣоѣо. Нагдѣпоѣдѣахъ. гла. шестѣи.

Прїидѣте мнѡголюбцы вси. і нѣнѣ. бо. во. настїи. слава. гла. й. Великомученикъ георгїе. нѣнѣ. бо. вчаще. по нас. Ѵамъ. Настїи. гла. ѕ. Прїидѣте мвлюбцы вси. пїи. Магдиконъ. Пахѡ. Настїи. ѕ.

Радуйсѧ йкеселисѧ болгарскїй гра. Тѡ вомица въ їѳ днь. Прѣстаклениеймекастыхъ

Из оцанашегѡ йгнатїа єпарочедотворца. плѣтца. Сѣчѧ. Магдиконъ. слава. й. Ѡ постоимъ рѣнни тѣла. ро. ла. а. а. йгнатиа прѣславленнаго шѣцемъ нарчи тѣла сшедшегѡ съ єдиалимѡ имѣхерѳи ѳта бога подна хомо. йшѣ тѣмы всѣхъ тѣмъ прибліжающегѡ ш ш чи неводца при емъщаемо пламѣнъ его лисостѣлющѳ ще ѕвѣздно весели мѧ шбрѣтши пѣнѣдапѳа пѣнѣ ѳна пѣщаѳстѣе хрістѡво. Настїи слава. гла. ѕ. Праведныа йзъ вы дохъ

ныа ради мадрѣстѣи вчитѣлегѡмѧ йгна тїе блаѕѣнне хрістѡа йбѣгѣ тѣ настѣнни ка єшѣ ты злѣлащныа еретическѣ ставѳа зы па. лѣсѣ тѣѣме молїмсѧ. ѳкѧ тѣ молѣѳ хрістѣ вѣгѡ шнасѧ дѣлѳнца ѳтѣ шѣтѣѣ изъйѣ ѳтѣ ѳпѣданнаѵѣ праѵѣ ѳшѣ ѵѣ недѣлѣнѣмѵ вѣхранѣтѣ намо йшѣлавчѣтѣ вѣлїю милѣсть. По нѣ. мъ. Ѵамъ. Настїи гла. ѕ. Ѳ ѵѣтѣѣржѣнїе цѣѣ йшѣ раѕмо ѳмѧтѣ тѣлѣмѣ тѣщѣ тѣѣ ѳ дѣѣтѣ шѣ стѣѣ мли хрістѣ вѣгѣ. ѳмѧтѣ тѣлѣ йгнатѣѣ йшѣ стѣѣ ѵѣ стѣѣ ѵѣ ѳ ѵѣ ѳ ѵѣ ѳ

оусыпения видами на воено ꙗ сно игнатие
и бы христовы церкви ꙗко в инико вы си
ко верхии прицвѣлуеси намо преоуцвѣто
вая вѣрныся тѣме нынѣ со святители
предстоя христоумилися ѡдоушахо наши
ко. Того мца ко. днь преставление стаго
прпнаго харади юродиваго Іоанна оустюжеска
чю. влѣта зв. на гдиво звахъ. слава. и.
Іже течение добрескончавшемоу и вѣроусо
блюдшемоу непоричноу и враги бесплотныся
терпѣниемь своимь поправшемоу возложи
ся ничестны и ти верхо побѣды вѣ неце
пресвѣтели ѡтроу ки вседержителя бога
его же мири ꙗже в немь преѡбидѣ и еси
тѣме и свя тая твоя и честная доуша
на небеса вистече радоуꙗся праведныхоже
лицы срѣтоша тя честни и небесная селе
ния свѣтло висприꙗша тя блаженноеже

и честное тѣлотвие на земли пребываетѣ
нетлѣнено вѣрными подая исцѣление тѣмже
вѣрцю правию и теплымь желаниемь свято
моу тигрибоу припадающи бигомоу дреива
нне присимо и прси оухриста бига нашего
градоутвиемоу оустюгоу непоколѣбимоу
и безмятежноу пребыти и тсовѣто вра
жиих. и пиганскаго нашествия царю наше
моу и великомоу кнѧзю алексѣю держа
вы и побѣды на враги и оумирения мирови
и спасение доушамо нашимо. Налитіи.
слава. писа. іюл. вѣ. и днь. Прокопию оу
стю. Настиж. слава. гла. в. Іже и тне
честия вы благочестие прищедо свѣтомь
разоумныма и тбига присвѣщено быво во
зненавидѣ. леси ѡтеческоую любивь и во
злюбилоеси истинноую вѣроу христовоу
градажа нашего оустюга достигоу чистыма

дѣчю

и непоричнымо житиемо господеви оугоди
леси чюдесы оудивилиеси мнигиѧ люди
бигоблаженне иванне ни ныне имѣѧ де
рзновение ко владыцѣ всѣх. христоу бигоу
нашемоу мо ли ши же вѣрию твирѧщи
хо всечестноую ти памѧть притѣкаю
ще с оусердиемь и чюдотворнимоу грибоу
твиемоу избавитисѧ страстей доуше
вныхже коупно и тѣлесныхо и всѧческихо
бѣдиискоушении испастисѧ доушамо на
шимо. по. н мь. ѱ. а мѣ. с тра. гла д.
Зв҃ѣ Человѣче бижии и вѣрене рабе оугоде
ниче христово совершителю тигобиже
ственымь повелѣниемь моужоудивныи
в чюдесѣхо стилпе и оутвержение градоу
нашемоу оустюгоу царствию наслѣде
ниче бигоблаженне иванне дерзновение
имѣѧ ки христоу бигоу непрестанеимо
ли

ѡ доушахо нашихо. Нахва. Настиж. гла и.
Добродѣтелеи твиихо бигомоудре иванне
исправлениѧ оуѧсниша вѣрены ихо сердеца
ктобо би оуслышаво безмѣрно
ро рно и и и и е твое смирение
и терпѣнию твиемоу неоудивитсѧ
е же ко всѣмь кротосте и безлывие
ско рбѧщи мо милование и ссоу
щимо ро мо о о о о о о
в бѣдахо скоемоу пимо жению и в поутѣ
х. шествоующимо благое поспѣшение
иско плавающимо безмѧтежни
моу пристанищоу всѧ бигоолѣпено предва
рѧѧ достичюдне иванне и ныне неоувѧ
дѧемымо вѣнцемо ѡдѣѧсѧ ѡтроу
ки вседержителѧ бига егоже мили спа
стисѧ доушамо нашимо. Мца июнѧ во в.
в. днь иванну белоградскому. Нама. Вече

Слава. Гла҃. в҃. Придѣте моученико
любецы веси придѣте лико составимо
вѣнца похвалами плетоуще и честноую
главоу Иванна величающе сеибо всехра
борнико христовою воороживо ся вѣрою
ро вѣ ѣ ро о ю оу оу оу оу
вподвиго внидемоужественне. ро нне е
и христа исповѣда сына божия и бога
творца исоудию всяческимо перскоую до
коища гордыню ни и зложиво имоучи
теля поправо своимо терпѣниемо моуче
никомо быво образо и напи сание и нынѣ
христови молитися ѡдоушахо нашихо.

Настиж. Слава. І нн҃ѣ. Бо҃. Гла҃. в҃.
Богородицоутя истиненоую моучени
цы испоѣдаша сиванниимо славныме
Марие бого невѣсто мы жети припадаеме
грѣхомо присяще прошения.

Тогоже мца вѣ. г҃ днь. Сорѣтение чюдотво
рнаго ѡбраза прпбнаго оца нашего Димитрия
иже на прилуцѣ вологоцкаго чюдо. Навеч. Вече
Нагди возвахѣ. Слава. Гла҃. и҃. Вукраше.
Налитии. Слава. Гла҃. и҃. Прпбне. По
н҃ мь. ѱ а҃. Настиж. Гла҃. ѕ҃. Возлюбле
Настиж. Слава. Гла҃. Шестои. Пріидѣте
писа. ѳе҃. аі҃. днь. В тойже днь преста
вление чтнныхѣ мощей стаго блговѣрна
царича кнзя Димитрия ѿ града оуглеча во
цръствующии град москвѣ. Слѣта. ѯ҃.
Навеч. Вече. Нагди возвахѣ. Слава. ѕ҃.
Пріидѣте веси благочестия рачите
лие посвятоую и великоую церковь небе
сных сил воеводы архистратига михаи
ла и дѣ жележать мощи праведнаго се
го благовѣрнаго царевича Димитрия
и припадемь к рацѣ мощей его и возопи

емо и к немоу сице глаголюще радоуися
благочестивая царская штрасле благовѣ
рне царевичю Димитрие гаки великоу дароу
и тобиго сподобися здѣ и ви шномь вѣ
це и оуби в горнихо гако силнеце сигаеши бла
горнию свиею доушею здѣ же в долнихо пре
ведныя твоя мощи цѣлы и не вредимы пре
бывають гако араматы благовинны лежаща
в свя тѣмь храмѣ благодать подающи всѣ
мо приходящимо к нимо свѣрию и христоу
оусердно вспѣвающимь его же моли дарова
ти намо велию милость. Налитїи. Слвы
которые хощеть настоятель пѣ. Настиж. Сла. ѕ

Днесь воистинноу подобаеть сувершитися
доуховномоу тиржествоу и славѣ и хвалѣ
к Бигоу приноситися в свя тѣмь храмѣ семь
благовѣрнимоу же царю нашемоу оу алексѣю
радоватися доухивне и веселитися зря сего

своего сродника в толицѣ и славѣ оу
бога пребывающа и мощми свыми вѣ
рныя люди присвѣщающа того ради ликоуи
в се православное мниже ствоу гако дарова на
мь господь таковаго к немоу предстате
ля и молебника. По. Н мѣ. Ѱ а мѣ. в тра
Гла. шестои. Днесь воистинну. На хвалитеж
Слава. Гла. И. Радоуися паки и веселися
красныи доушею благовѣрия вѣтвь царевичю
Димитрие гаки первенствоующимь га
вися в шт чествии свыемь гако же мно
го крат. реки хомти гако великоу дароу шпби
га сподобися здѣ ѣ и в боу доущемь вѣце
и та бо оубо чистая твоя доуша гако свѣ
т. в сия здѣ ѣ ны же мощи твоя всѣ
х. оудивляюте и присвѣщають приходя
щимь к нимо свѣрию тѣмь не престая ми
лимтя милиш на со человѣки любца бига

даподаст. намъ мир. и ве лию милость.
И Тогоже мца въ и. днь. стаго мнчка
великаго Феодора стратилата. Ѹще хра
налитіи. слава. гла. и.
Ѕ Ридѣте веси конецы земленіи доухо
веныи лико совокупимо пѣніемь троу
бию гласовъ спріимше и благодарьстве
ными пѣсньми прирецемо глаголюще
радоуися христово воино и моучениче
Феодоре любовию бисего пострадал. еси
блаженне радоуися. иже тѣли предаво
на раны лютыя вѣчена горади и блаже
ннаго живота радоуися. не сыты и доу
шею наслажаяся непрестанено якоже бѣ
шникъ христа бога творящимо ти сла
веноусо памятемоли избавитися што
всякаго гнѣва и тля и моученія.
Настиж. слава. гла. тойже.

Ѕ Ри дѣте моученикы любецы христова
страстотерпица теченіе вси свершити
ши прославимь благочестено Феодора сла
внаго сеибо змиевоу главоу сокроуши и кри
вию землю свяще и тсоущих. здѣ преста
вися к вѣчнымь жилище и от вседержи
телныя роуки подвигомь постепрегатопри
сиучищенія доушамо нашимо и велисоми
лости. Настиж. слава. гла. и. Тойже
стиж. Дарь. По. н мь. Ѱалмѣ. стра. гла. ѕ.
Днє. ѡ въ. кѕ. днь. Нахва. слава. гла. и. К
страстотерпческіи. і ннѣ. в лчце. Стойже И
днь обрѣтеніе стыхъ страстотерпе благовѣ
рныхъ великихъ кнзей всеволодовича кнзя ва
силія константина Ярославчеадотворца.
брѣтеніе бывлѣта. зд. го. Навел. вечер.
Нагди возвах. слава. гла. и. Денесе шоу
мо празде ноующихо бываете и вѣреныихо

сивикоу пленія доухо вно торжествоуюте
сишедишеся вихсамо бижия матери и би
димо штоземены ихонѣдри сиво сиѧвоши
хо двасвѣтиленика пресвѣтлая и досто
ино оублажимо похвалными тѣ снеми
всечестеныя ного цѣлебныя мощи во
силия славенаго твердыя ѡроужники и
хранителя и течествоу своемоу спостра
давшихо за право славнаю вѣроу и то
злочестиваго царя и зли ѡбразнаго и своими
кривми ѧкивпирои роу царескоую и дѣѧви
шеся и штовседѣтеленыя десница влады
чена вѣнеца приѧша нетлѣненыя и ны
нѣ предостоѧще престолоу его сиверзаю
ще добритоу неизреченноу и пресвѣтелыя
славы наслажающеся к ниможе любивию
визопиемо и и пре свѣтелии свѣ
тиленицы непобѣдимии ѡбоуженицы

предостатели и стѣна нерушимая гра
доу нашемоу и побирницы на враги вѣрно
моу царю нашемоу присно молитеся го
сподеви даровати смирение мирови и доу
шамо нашимо велию милость. На литіи
стихи. ко и произволи. На гди возва. Сла 9.
Денесе собири вѣреныхо свѣтели радоую
теся доухо ве ныи лико составимо ѡ
памяти праведныхо святоую вдовицоу
благовѣрны ихо княжей славенаго василия
и кинстянтина при сно памятенаго
святолѣпно ликоствоу имо денесе весе
литеся прислави могиспода прославлешаго
святыя твоя оугоденики де несе кла
няющеся чю оу де сныемо ихо грибомо
и велегласно возопиемо имо радоуися
дроугаго споденя по правиша змиевоугла
воу радоуистеся и же свои ѡбразо непреди

мо ѥ хранища радующиѧ гл҃ющаѧ
ди господи ѥ пѣшаѧ ѳ тебѣ не пои
мѣши ѿ тьмы сѣдѣщаго царя каѳѳы ѥгѡ
повержении тѣлесѣи ѥ столпа шгнена мѣнса
надѣтѣлесы нашими мы҃ше шгрѣшѡвшаго
ѿ тѣлѣ мо
и и и радующиѧ цѣлѣ тща
благо та ѧ данна нѣсна нев ѧ ва даѥмаѧ
радовѣтиѧ ѧ ѡ сѣмѧ пѣсмѣ ѥ ѿ тѣ
нено молѣтиѧ ѳ ѧ ѕѣе мѣ ѥ хр҃ѣ ѳ бѣ ѕѣ
и пречистѣ и ѳ цѣ и матѣри помилова ѳ
нѣ сохранити радующи ѧ ѳ ѧ ѕѣ радо
ѧ ѥ ѕѣ ѥ тони сѣнѣ ѕѣ нашѣ памѧтѣ ѥ радо
ющимѧ нѣпа ѥ ѳ ѧ ѕѣ ѧ ѕѣ шамь нашилѣ
Ѧ ѕѣ ѳ . слава . гла҃ . в҃ . Радуѧ ѧ ѕѣ ѧ ѳ вѣсели
ѧ ѕѣ ѳ ѧ ѕѣ ѧ ѕѣ ѳ ѧ ѕѣ ѳ ѧ ѕѣ ѳ

Константиномо премоудрымо и каково
зможемо вспѣти или изглаголати и оу
блажити пидистиканию ваго якохра
бра и благочестива и ваго же якопремоу
дра и благовѣрие хранящиа пострадавши хо
тверди по христѣ и засвиеи течествѡ и
нынѣ же то кры намо госпо де е е
е честеныя ихо мощи различенымо
недоугомо исцѣления пидавающа и весѣ
мо вѣреными ходатаиствоующе спасение
мы же сишедишеся вибиже стве ноующе
ркове таинно воспле скавише кни мосицерецe
мо и и и и бигомоудрии блаженнии
предостоящеи всединестве святѣ и три
ицы молитеся ѡчтоущихо памятева
щоу. На целованіи. стра. Ѡсмогла. гла а.
Радоуися и веселися граде Ярославле при
цвѣтиши би вси себѣ нынѣ свѣтлая

свѣтилника в. красоуися и ликоуи
церкви бижия матери и всенародниемни
жествѡ веселовизыграите праздноующе
ликоуи те г. придѣте насладимся
нынѣшняго торжества себо при иде на
шезвание и роуския земли оудобрение
д. ѡбрѣтоша бися де несе ро. де не е
е е е е е е е е е е е е
е е е е е е честеныя ихо мощи
наши хо побирникѡвѣ и застоупникѡвѣ
благовѣрны хокня зеи василия и констя
нтина а. мы же вицеркиве бижия
матери сишедишеся вистиимо и веле
гласено гла а го лѡще з. при двиице
христова бж ро би и и и гѡмоу
драя предостоящеи тричисленнеи три ицы
з. прилѣжено милитеся подати по
мощи и идолѣние царю нашемоу на при

противныя враги и поющимо же нами
пречестеную памятеваше мирь испроси
те и душа мо нашимо велию милость.

Того же мца въ. в днь. Преставление пре
подобнаго оца нашего кирила игумена белозе
рскаго чюдо преставися влѣта. ѕцле. Нама.
Вече. Слава. Іннѣ. Бо. Гла. к.

Вышеннитя лицы богородице дѣви пиюте
сиши нижени ими славяще непрестанени
ри же стоиши тоше пречистое. Ино праздне
ство пр҃бномь. Нагди воздаж. Слава. ѕ.

Иже свѣт. к тебѣ сохранивши свѣтлѣйши
иоумь вицаривь пустнически и ностраст
гоубителеныя и наго роу бестрастия ви
стече моужески бо ро моужески и и
и и би и и и и предпорочаете
ствиховождешее лоутчеше и моу и плите
ви и моу доухови тѣме оученик твоихо.

благо тепоущеихо явися правитель добри
дѣтелеи спасеныи и ныне на небесѣхъ
силики преподобеныихо чистѣ смитриши
свя твою трьицоу преподобне и тчь кири
ле молися христоу богоу и иже вѣрию.
и любивию чтоущеихо памятетвою.
Налитіи. Слава. Гла. и. Исцѣление обилно.
Настиж. Слава. Гла. и. Пріидѣте и но
честіи сибир. По. н мь. Ѱалмѣ. Стра.
Гла. ѕ. Священниче бжіи. Нахвал. Слава и.

Вшш ш ш. Пречестеныи и тече нашѣ
кириле ты оутѣшение весѣмо скорбящи
мо доушамо аще бы восхвалимитя нравы
и литѣ. сни радиванія псалмески и тдоу
ша приносимо ти и ничтоже достоини
совершаемь милости чюдесемо твоими
ныне шнее же миление наше и сие прини
шение при ми ро. при и и и и

и и и и ми и геены. исхити анге
лимо ревнителею и преподобнымь сижите
лю и праведнымо с ними же милися хри
стови. помиловатися доушамо наши
мо. В той же днь преставление прпбнаго
оца нашего Алеѯандра и же на рецѣ коуштѣ
пологоцкаго чю оуспе влѣ ѕцмв. Нама.
Вече. Нагди возва. Слава. Гла. и.
Преподобне и богоблаженне. отче Алекса
ндре по истинноу спидобися бижественыя
жизни пистимби и бдѣемо и зноуряя.
тѣлисвие тѣмеже ни образь бысть и
никимо аще би и тѣлесныи ѧзыко оуми
лче ни чюдеса свидѣтелествоую те поу
сты нѧже припивѣдоуя хвалитися и
мѣетби все бѣ рече не истощимое си
кривище самиби зряще честеноую ракоу
мищеи твои ихо и чюдеса бываемая ро.

бы ва емая прислаблѧю те присла
влешаго тебе господа емоуже милися непре
станно даровати православнимоу царю
нашемоу имѧ реко. на враги побѣды и
вселенне и мири и велию милость. На стих.
Слава. Гла. ѕ. И же по образу. Писа. се.
Ѯе днь. На велицей. Вече. Нагди возва
Слава. Гла. к. Челитьческимо естество
ме родивися но ангельскимоу житию пи
ревнивави в телеси бывши ѧко бесплотени
на земли бо живыи плотию оумо меже
всегда ви не бесены ихи. тѣмеже и желани
и своих. не погрѣшиви но набига е
гоже вилю совершиви и не бесеныхо. ибо
гатилися еси и мѣсти и дѣже твие
святие тѣлиже лежить прикасающеися
свѣрию приемлють исцѣления и мѣѧ
оуби дерзновение. ки владыцѣ христоу

сѧ_ты и штече нашегѡ наставниміслѣ
пребѣдноу҇щихъ штьчіе и҆сповѣдани҆е сѧтаго
тріпаматіе. Налитій. глаг҃. гла҃. и҃.
Ѹ҆ анебы тепер҃щаго пи҃шед҃. нашелѣнича҃
надѣ_ дивнодѣтели дш҃тныхсѣй прайнѣе
ѧзытіе пи҃здрѣваніеми и҆ тако҃тыняѣмі
трапѣ вышенатіи іерусалима прѣсѧты и
бцѣдѣнипіддінгіми дш҃тныни пачести
пріемла. сінегѣсенными радоѣшіса чинона
чалніи пребладѣніе штчныхъ благ҃. наслѣдѣ
нишєдыш҃и ѡдрѣсти ю҆небесныма҃ жітіеле
сѧтаѧ нипомолітса бцѣ҃ніссе алеѯандрѣстра
сотѣсныхъ ѹмірити міра и҆спастіи дѹша
наша. Настіи. глаг҃. гла҃. четвертои
Ѡтпѣсѣ пи҃хи бѣди ішедшеи дѹшевныхъ.
и҆ттѣленыхъ. прѣподо҃бне алеѯандре_ мілн
тівлиісѧ забыѣпіа ѡдѣжди и҆ предпочитіа
датіи пи҃тѣсіеи ѹтѣлѣтаѣмѣ сѧшихдатіаѧ

Ѳ 508

ѣбігаѣ ѡдѣстоѣнніка штпалетаціихі
нанѣ ішєдѣеі дѹшевныхъ штсѣкшіе
лесныхъ. Подо҃бне. Ѵ҆ алиѯ. глаг҃. гла҃. и҃.
ѕ҆ѣпіцѣке_ не штече цѣлѣхъ шѣлѣненыхъ
ми҃ мітѣсѣрдшихъ благ҃ штпринаціи надѣ
мли и҆ пріидѣшіеі небесна҃ нелітныхъ
ѣтчныхъ благо пи҃тѣзнісеіѧтыіи иіди
мібѣгаше сашничтшіе и҆ мы и҆ныхъ
нашіе бѣгѣ сіѧшнеіи здѣлѣнѣ цѣлѣдѣржли
молітшіе бѣсі нашіѣтѣнѣныма ш҃пѣѣмь
штпи пріидѣшаѣщихъ тма бѣсѣе пѣшгінаши
тѣбѣмѣте цѣлѣ. гадѣш҃. прашіѣтѣныхъ ѡдѣ
лаѓ тіи пѣнніситѣ. ѕадѣістѣеи тшіраціи
мо сѧ тако҃ пама҃тѣштіе бѣгоѳгодніче
алеѯандре штпечѣнашѣ. Нахіа҃. глаг҃ и҃.
Ѳ҆ітомладре алеѯандре сама҃ ѕѧнѣе пѣн
шеда штпамладыхъ ніштѣеи нашѣшѣнаго
пѣчерѣ дѹшевнаѧ цѣлѣбніца ѳрачѣнаѧ

носа тѣмь безбѣдненна ощаевсѣи
чертоги шедъ сѣтъ тѣми не мерцающи
мо пѣснь исполнившеся сего ради ва
дѣнса неизреченыя славы инеизмѣ
ваѣма прикрытыи изтщевдицѣа
инка шѣтьсѣи нешѣнчаемыа илъвѣ
ѡтъизвѣи призы цаемыа сѣтворѣ дамили
шѣтьга шѣтасенни дѣшьнашихъ.

ѧі Тоготемца. пѣ. ѧі. днь. Перенесениемощи
пребнаго ѻц҃анашего ѥврема архимаритта
новгородскаго напаточь. плѣта. свод
градныя штворѣнь перенесенїѥмощемыпѣска
ѥврема сперѣыи папѣ петровпавеста.

Наве. Цече. Нагасподи позвахъ. глаша
Чюдесы ѡдрѣпаѣемли дѣстилѣтнѣ вадр
ѣтни шѣтдѣша питие мѣтни бѣшѣла
женне предѣи бне штчеѣнашь ѥврме ѥдне
дѣтни гижимь бѣжне ѣтцены тшиѣдаши

нощѣтъѣаемь праздне нетщенаго дни
сѣтъ тлаѣетщѣжеѣтни и памѣтетвою
ѡтверѣѣо пѣчитаемь гашеѣѣтъ по зарною
лаччѣ писѣгавшаго ичюдотшедны а тши
ѥа раѣи гашѣлшаѣеи гавалкигиеѣѣ
тлыи сѣтъ тѣлѣнѣѣо шизѣгганиемь
сѣтъщисѣшеа. вуцѣ лѣнѣнѣнатвѣ тѣка
тщего ѥгдне сѣганиемь церѣшаѣеѣшѣо
по сѣтъ тѣлшеи итрад. творѣѣ. изаери
лѣеи сѣтъ толаччныемь сѣганиемь ино
ѣѣ мнѣже ѣтѣш вудѣкашеи чюде сны
ми, дѣтанами вѣдѣпладеми богомудре
и радостно штдаѣша пѣшиемо ев мно
жествѣнна рцда бѣгоблаженне прѣпо
добне штчеѣнашь ѥврме молихнѣетѣбо
га вѣщедѣтѣлмира испастѣи дѣша наша.

Настѣи. глава. гла. ѕ. Бѣжествѣе пѣй
наа ичестнаа пѣснѣ пѣшиа памѣтѣпива

памѧте твоѧ преподобне еѳреме роуски
мо странамо показасѧ ѧ а а а ко
златозарныѧ мощи твоѧ блещахоусѧ па
чесилнеца и цѣлебнеиже благодати ишь
бига спидобисѧ ты би блаженне посмерти
чюдесы оудивлѧеши и и и мы же
випиемо придѣте празденолюбцы и но
ки множествии де несе хвалѧще сицере
цемо радоуисѧ градоутиржькоу похва
ла и обители свие и оудобрение радоуисѧ
и нокимо на ставника и всѣмо вѣрены
мо благо оутишное пристанище и цы
щение билѧщимо радоуисѧ вдовица
мо питателе и сиротамо при бѣжи
ще тѣмеже пречестноую ти раскоу и бѣто
ѧще лю безно и бли бы заемо преподобне
е ѳрѣме и бижественнаго челивѣки
любиѧ присимь оулоучити твоими ко

бигоу молитвами роу смирение даривати
и доушамь нашимо велию милость..

По н҃ мь. Ѹ а҃мѣ. с тра. г҃ла. шестои.

Бижественаѧ благодате исѣнѧеть ра
коу мищеи твоихо преподобне еѳреме
тѣмже и винюмира чюдеси твоихо при
тѣкающихо недоугомо исцѣление поче
рпаемо оуцѣлбиниснаго грибатвоего и
неимамы взабвение вилижити твоихо
чюдесо мнижествии преподобне аще би иса
зыкимои тѣлесныи оумилчи и и и
тѣ начюдеса твоѧ свидѣтельствоуе
ть блаженне честнаѧ же сиѧ и бителъ
приповѣдаѧ намо и хвалитсѧ тибою
и мѣю тби всебѣ рече неистощима
го бигатества сокривище сами бизрѧще
честноую раскоу мищеи твоихо и чюдеса
бываемаѧ прислаблѧюте но штче препо

бога дивне молихриста ѡдоушахо нашихо.

Нахвалите. слава. гл҃а. шестои.

Ѡтобога неразоумѣющеимо приразоуми
ся препидивне еврѣме благодатию ли
гаеши неподобашеби твоих. дивридѣте
леи блаженне вистинноу исцѣления
оу твоеѧ ваши приемлющеи вѣрою забве
нию предати ниаще иязыкь нашь тѣ
лесныи оумилчитѣ ночюдодѣи ствиемь
господь тѧ прославляеть гл҃а а а а
ки свѣтонисна свѣтилника владыка всѣ
мь намопиказа тѣмже радоуися и весе
лися градатиржикь прицвѣтши всебѣ
ниваго свѣтилника якоже солнце
вселенноую приувѣщаетъ красоуоуися
ре҃. ся а а а а и ликоуи церкви
бижиѧ исрадоуитеся и ниши мниже ствши
взыграите праздно любныхо сиборииже

ѧрославлю великие оутвержение и пи
бирницы наврати благивѣрнимоу цѣрю
нашемоу алексѣю михаиловичю всеѧроу
сии присни молитесѧ гиспидеви дарови
вати смирение мирови и доушамона
шими велиго милисть. слава. гл҃а ѕ҃.

Днесоборивѣрныи. пи҃ іоня. Настихи слава. и.

Приидѣте роустии сибири и всинароди
ро ри и и и и и и и и сиберите
ся вицерковне бижиѧ матери честна
ги и славнагиегѧ оуспениѧ и видите
преславны трибы свѧтыхо великихи
чюдотворцевь славнагиинѧзѧ василиѧ
и братаегиби гиимоудрагиинѧзѧ кон
стантина и каиибѣлвины и непобиненно
и тѣлбижнагиц҃аря баты ѧ смерти
пригали мечисѣкими и кривипроли
тиесиствориша оутнава ро ва а а а

вѣнцемъ сплетающа тѣмъ отнеуды прече
сѣнїи сладкаѧ бысть ноемъ. блаженнаѧ
наша. цѣломудрїемъ отъцемъ пѣснь мнте
нечашаста нѣкогда обновленыи безпама
тнаго питїа бѣсовскаго помрачаѧ славнїи
есте аѳинаиноученныи бѣсы чтѣнїе
чтѣнїе мощїи славнїи есте сѣтаѧ сѣ
тая мире молитве христа бога спа
сти душамъ нашимъ.

Пой. Пѣ. стїх. А. Истиннымъ бѣгочс.

Писанїе іѡна и михѳ. гла. Гла. S.

Оуслышите шесть десятыи тебѣ глаголе
стїи. ина зѣло наказаніи исхваляемо
христа бога спасителя нашего. сѣ
сѣщенными дарїи. ѳеотїцїи
праведныиши сѣтыи пѣснь
сѣтыи мученицы параскевы
ѡтрокоицѣ. ѡтъ ѳракїи. сѣ
тѣ. ѡ ѡбрѣтенїи честныѧ главы.

христа ради ѡбольщенїемъ тѣлесе. и злы
пѣснѣнїи ѡбольщенными. памятенхо
весели любвїю. и исхвалимо воти
гоще ради ѡчистити. вселенныѧ застоу
пленїѧ и прибѣгающїѧ надеатри ради
ната. ѡбрѣтоша. ѡбрѣтоша ѡбрѣтоша
ими ѡтрокомъ ради. ѡбрѣтоша
и лютѣзнаѧ дѣвы. сѣтаѧ преславнаѧ
рениць ыпѣнѣѧ. іасилїи сладчены
и нѣнистанѣнїе. чтѣдены и заны моли
тасѧ сѣтаго троицѣ ѡумилитїи ми
ѳа и спасти душа наша. Того мц.

въ А. ѡбрѣтенїе честны мощей.

Пѣбнаго ѻца нашего. ѳеѡнїѧ архїмари
ѡнскаго ч. ѡтрокоица ѡбрѣтены
тысть. плт. Зи. Наше. ѵе. гла. Vлч. S.

Оучастїи дѣтелїи и просвѣщени.
пѣлыселым. и тошнѣтися сѣ пресѣ

тлаꙗ звѣꙁда висиꙗлеси и наꙁлападе
соуждалскоую страноу чюдесы просвѣ
тиви итче еоуѳимие тѣмже денесе
сише дишесꙗ доухивени праꙁденоуимо
честеныхти мишеи ибрѣтение випса
лмѣхже и пѣснехь сицеглагилюще ра
доуисꙗ иниими оудибрение и гра
доусоуждалю ст а неибиримаꙗ
радоуисꙗ сибесѣд иче преподибнаго
сергиꙗ снимиже вкоупѣ предстиꙗ
свꙗтеи троицы испроси благовѣрномꙋ
царю нашемоу великомоу кнꙗꙁю здра
вие и на враги пибѣдоу ни дилѣние
и доушам нашимо велию милость
на литии. сла. Гла. и. Денесе честе
ниетиржестви. ро стви и и и и
небеснаꙗ праꙁденоуюте радоующесꙗ
земенаꙗ и веселию сиꙁывающе впресла

Д513

вниеме ибрѣтении преподобнаго еоуѳи
миꙗ мыже вѣрнии радистены молицемо
и чистыме сердецеме доухивеныи ли ни
составивоше невкимвалѣхи и иꙗдѣ
и скихи нивси кроушении доуши и сердец
нашихи похвалꙗюще христа истиннаго
бига нашего прославлꙗюща ти свꙗты
ꙗ свиꙗ [illegible] пидибни ти еоуѳимиꙗ егоже
ныне [illegible] о целебноую раноу ибстоꙗще
любеꙁнилибыꙁꙗюще глаголеме обого
моудре преподибне итче нашь еоуѳимие
имѣꙗ дерꙁнивение ки христоу бигоу
мир испроси доушами нашимо и велию
милость. На сти. сла. Гла. ѕ.
Придѣте иноки ми ножество псало
мескипѣние и цвѣты доуховено при
несемо ꙗ ки вистиноу иничеcкомоу
оудибрению и преподобным сожителю

хеаѧлще снцеѧлатулощеѧдоунеста
еоуѳимие преподыѧне пресиѧтыѧисаѧ
тиѧлиие ѧдоунеста бытиѧхеанимомы
теадоусоѹмѧдѧо похвалапоутерже
ние писѧмо пѣреныиѧ благоѹтишиое
пѣнѣтѧнице наѣимѣствиение тѣхъ
ишолщиѧт рѧчение тѣтмие денеѣе пра
здноумиичѣст ныхтилощеиѣбрѣт
тенеѣъѣимѣственнаго чѣлѣ ѣолю
бимъ. присим. полоѹчити тишиими
молитѹамиѧдаподаст. доушамона
шилиѣелюбомилыѣсть. пой псалмѣ.
Налитїи. стѣ. Гла. й. Ѧнечтное. пѣсн
налитин. Нахвалиѣ. ѧа. Гла. б.
Нѣѣсѣенимоущаего ивла ѧ ѧ ѧдѣце
прѣзрѣѧнный слоѹшителеоуѳимие
препидѣвѣне быѧ.еси чистыѣоусо
блюдеѣесмѣнѣнѣнитиие неоузрите

гиспида тѣлѣме пишомѣсѣдне подѹ
спокѣнисѣпѣкати шитеѣѣ лежаѣете
ние тѣслитиие цѣлиние тѣлѣнѣиисѣ
блюдеста доушамеиѣвѣсеныломлиѣ
стиѧшѣме пѣнѣѣи. нѣвѣсни моущдѣ
молѣѣи пѣсни шисѣ. хиние чѣюу
цихотѣ лютишно ниспослати мило
ѣиѣлюмилость. Прокопїю оустѣ

сломоу. Ностн. ѧа. Гла. в. устѣ й
ме самоумыѣме итѣвота прогнѣще
ни мѣсѣато пѣнѣтеастиѣ и у тогѧ
же боѹнстоухриста радистѣна.
тѣме тѣ даѧнашети оустюга застоу
пѣниѣвѣпи пѣсмѣе чистыѣмѣнѣпи
рѣчѣыѣе мѣтѣме тѣспѣдѣи дѣтодѣа
есѣ. нѣмѣнѣта людѣ одѣнолѣсѣ
чюдесы бытѣ.ѣлажение прошѣпне нины
нѣкѣмѣта. дерзновение ко всѣхъ.

Христоу Бгоу мили и иже вѣрноутво-
рящими пречестеноую памятетвию
и притекающихи с оусердиеме ничто до-
твирнимоу грибоу твиемоу ко бави-
тися страстей доушевных же вкоупѣ
и телесных. и всяких. бѣди и скорбей
и спастися доушамо нашимо.

Того. Мца. ѵѳ, ѵѣ. явление иконы.
престыя. блчцы нашея бцы во градѣ
можанскѣ. иже на колочи. влѣ. ѕцка.
Слоужба вся пиѣ бцы. казанскои. на стих
славанныне. Гла. в. Воспиимо люди
е свѣтело да вы дескоую пѣснеи три
кивицы не вѣсте бижии материца ря
христа предиста царица и десноую
тебе владыки ряснымы златыми и дѣ-
яна и преоукрашена бижественными
лѣпотами сию оу би ро сию оу оу

оу оу би и и и и ти и избранноую
и дуброую вижена хи паче всегимира
оудиви и благи ко вили рудитися
и тинеся великия ради милости и
сию помищницоу людеми свиимо
да рива стрикти и покрывати и то
бѣди весемиг оушоуюти бижестве-
нноую силоу же и литвами христе
бижепомилоуи на со. Того. Мца. ві.
праздноуе. полижение ризы е. есть
хитон. великаго гда бга и спасаншеся ісаха.
На велицѣ. вечерни. на гдиво. сла. и нынѣ
Гла. и. Кре еще е е е е е е стоу
оу оу оу оу тви и емоу честено
и моу оу и ризѣ твиеи святеи
писконя емися преблагии и любо-
вию и ли бы оаемо славящетвое
еже паче оума сошествие и безмѣре

е не е е е е е и ублекиша мѧ ври
зоу червленоу вмѡлиѫ и шана главоу
мою вѣнець иттерниѧ и видесноую
мироуѡ вдаша тристе лице жемо
не ѿтвратихи ѿто заплеваниѧ соу
ди и и и и и и щоу оу оу оу
оу оу оу оу оу оу оу оу оу оу
пилатиѡу предистахи и распѧти
е претерпѣхи за мирескиеспасение.
На хва. ла мнѣ. Гла. е. Избавление
и цѣноу великоую пречистоую кровь
свою и ѡвилилиеси дати на сиради
бесѡгрѣшене христе мои тѣ мехотѧ
и спасение пилоучити тѣ мене воспѣ
ваеми твое славение хитѣние покла
нѧѡщеся. чтем. кипие игоубо и три
сть ки миѫ е святоую и честноую ри
зоу твоюѡ же ни бигителе сне и пли

ти свое и на сиради грѣшныхи пини
силеси и ми же дароуеши весѣмо на
ми не тлѣние и жиѡне и просвѣщение
и велию милость. того. Мца. Дн.
Пре бнаго ѿца нашего стеѳана игоу
мена иже на махрище стыи в лѣ ѕц
На гди воза. Гла. Гла. ѕ. Иже поибра
зоуси блюди не вредими оумавладыкоу
на страсти пагоубныѧ пустнически
пиставиви и на подибствие ѧкоже
мощни визшелиеси моуже скибо е
стествы пиноудиви и потшалсѧеси
хоуждешее пискурити лоучешеи моу
и плите пирабитити доухоу тѣ ме
ни ки ми ѧвисѧ старѣишина ѡи
тель поустынный дибрѣте коущим.
и боучитель правило дибродѣтелей
и ѡвѣстение и нынѣ на небесѣхи зерца
ѡко

лим. разрѣшшимся утче стеване чи
стѣ зриши свѧтоую троицоу сыи по
срѣдѣ за чтоу щастѧ вѣрию и любви
вию. На стих. сла. гла. и. Иникимоно
жестви наставника тѧ чтем утче
стеване тубиго поуте соущи и правди
худи ти оу вѣ. ѣхими ѡблаженноеси
ѧки христоу рабиталиеси и вражию
ѡбличилиеси силоу ангелимо сувесѣде
ниче и великимоу сергию суприча сте
ниче и праведными суними же молися
господеви пумиливатися доушамо
нашими. Пон. Псалмѣ. стих. гла. е.
Всечестниети ржестви наставнико
иникими стеѳана бугимоу драги
сошедшеся денесе празденоу ими и чес
тнѣи егиращѣ свѣрию притекаѧ
и любезни цѣлоу ими честеныѧ еги

мощи сеи бы паче ѡлата ѡблистачю де
сы и же малыми хлѣбы иногда мнигу
народа напитавоу и различныѧ недоуги
исцѣливу и мнигачю деса сутвиривы
и нынѣ милитсѧ христови даровати
мирумиреви и велию милость.
На хва. сла. гла. ѕ. Денесе субири и но
честии сошедшеся вимѧте бугоносна
го отеца словесеныѧ вѣнца плетоуще
вѣнча и мигла воу наставника и носом.
стеѳана бугимоу драги и же невиди
мыхъ врагов ѡполчениѧ терпѣнием.
и смирением. моужески побѣдившаго
и благодате чю десеми ѡтобуга и
христа приимшаги исцѣлѧти
различныѧ недоуги и пригунити
доухи лоукавыѧ свѣрию притека
ющими и честнѣи егиращѣ тѣмже

вы ѡ пиемы. ангелами сꙋ бесѣдниче
и препꙋдꙋбными оукрашение. мили
дарꙋвати миру мирꙋви и царю наше
моу побѣды на противныя и доушам
нашим велиѡмилисть. того. мца
31 въ зі днь. Празднoуемъ памѧть. всѣхъ стыхъ
новыхъ чюдъ роускихъ. Списано смиренымъ
инокомъ. григорием. Во ѡбители стаго
еоуѳимія соуждалскаго чюдъ. на мал. вечер. сла. н.
Приидѣте со ѡтецемъ ся веси празде
нилюбецы и чести и памяти и те
ца. роускаги и наставника нашеги
владимира сеи бꙋ ѡто еллин. рожденя
и вы ѡлюбив вѡлюбившаги и христа
и немоуже вы зыде радоуися. с прама
терию блаженнаго ѡлгого вся люди на
оучивѣрꙋвати и пꙋклонятися вотро
и цоу единимоу бꙋгоу андолысокроуши

ви пꙋпра и ѡсастинамъ свꙋ и и чести
ни и лѣтꙋ расли ро мана и да вы дати ме
и и и и мы свѣтели нынѣ вѣрении
чтоуще пѣснеми памятеихъ празде
ноуеми мꙋлитеся и гꙋспꙋдоу мир
мирꙋви и спроси тебѣ благꙋ вѣрнимоу
царю нашемоу подати побѣдоу на а
а а поганыя врага и доушамо нашимо
велиѡмилисть. Настих. сла. гла. в.
Тайныя денесе доухꙋвеныя троуби бого
нисныя отца вы схвалимꙋ владимира
преблаженнагꙋ ликꙋствоующе коупно
славимꙋ антиния ѳеодꙋсия и дꙋкини
сия наставники и нꙋкимꙋ с ними же
блажи. мꙋсергия варлама и кирила
еоуѳимия и димитрия авраамия па
ѳнꙋтия и макария и вся роускиския
свѣтилники днесь тꙋ ржествоваше

свѣтли пра ѡноуеми препидубнинитци
молитесѧ инас. Кигиспидоу спасти доу
шанаша. Навелицѣ. Вечерни. На гди. во
сла. Гла. и. Денесе благида а те свѧ
та а ти доуха присвѣти и исвѧ а
ти ѡ землѡ роускоуѡ и бетшавшоуѡ иже
грѣхимиги сѧ ди доухитви и пислал.
еси вкрѣпко разоумноуѡ доушоу благи
вѣрнаги кнѧзѧ владимира пиѡна а
ти тебе единаги ѡто троица и втро
ицы христа бига и твоим крещением
просвѣтив. Бигиѡ бранныѧ свиѧ и то
тебе пироученныѧ емоу лѡди и приведе
ки тебѣ вѣрноу випиѡщаѧ оускори
щедры и пиштшисѧ спасти и ти пре
грѣшении мира. На ли. Гла. Гла. ѕ.
Иже пиѡбразоу сиблѡдше невредимо
оумавладыкоу настрасти пагоубныѧ

пистнически притивистесѧ еже пипо
дибиѡѧ кисилнии приидисте моуже
скиби естестви пиноудисте и питша
лисѧ есте хоуждешее пикирити лоуче
шемоу и плоте порабитити доухоу
тѣ мже иниски мо ѧ вистесѧ верхо
гражане поустынныи благитекоущим.
и боучителии ѡвѣ ѣ ѣстни и нынѣ
на небесѣхи ѡерцалом раѡрѣшши
мсѧ и тцы бигомоудри и чисти видѧ
ще свѧтоуѡ троицоу молѧщесѧ вкоупѣ
ниже свѣриѡ и любивиѡ чтоущимо васъ.
На стих. Гла. Гла. ѕ. Отече скии состава
ви пра здени любецы приидѣте пѣ
снеми пихвалими свѧтителѧ петра
и алексѣѧ и ишноу и ле интиѧ сними же
коупени сергиѧ и варлама блажи мокири
ла и и и е оуѳи и миѧ авраамиѧ дими

митрига паѳнутиа макариа и иже
христа ради оуродивыхъ максима а
и василиа исидира ники и лоу и и
и и и ва нна ро нна а а а а
вкоупѣ ѡлгоу не оуѳрусиниго иже впостѣ
присиа пшаа всисвятиѣ и препудиве
ний молитеса а и и и и и и
насо кугисподоу спасти и присвѣ
тити доушанаша. Пон. Тва. Настиж.
Гла. ѕ. Не захудимие сулнеце праве
дние христе бижеми литвами святы
хитвиихи праздноующаго свѣтонисное
ихитиржестви свѣтим твоим. при
свѣти и царствиа твоеги причаст
ни ниситвири. На хва. Сла. Гла. и.
І. И ни ни ми ни жестви наставники вас.
чтем. отцы всечестнии и ми же мысте
зго воистиноу и правоую худити пи

знахими и и и и блаженний и христѣ
оукрепль шеса и вражиго ни ѡлиждисте
силоугиспиднии оугидницы ангели
ми сибесѣдницы и свѣтыми сужи
телие с ними же милитеса и нас кого
спидеви пимиливатиса доушами
нашими. Того. Мца. К. Прпбнаго К
ѿца нашего Авраамиа. городецкаго иже
на чѡ хломе галическа новаго чѡдотворца
бысть влѣ. ѕц. оученикъ стаго сергиа:
радинежскаго. На ве. Вечерни. Сла. Гла. д.
В поустынѣ ахи и вгирахиты бѣгаа
оудалиса преблаженне Авраамие доушоу зѣ
же свою сублюди не сиверноу преподобне
и трудницы Димавра. и мне ствиса его же
силою свѣтыя храмы сиѡда блаженне
и мнигиа и грады на спасение ничествоу
ющими вѡ градил еси. и не вѣрныа.

Аюди прибелиеси Гиспидеви ни и в
читающими па... мяте твои ю святоу
ю присни памятне Аврамие... ина сла
Гла. и. на проиволе. Н никимиже ство
на ставникатя, чтем итче Авра
мие тибиюби поутесоущии правеси
хидити оу вѣдехимъ и блаженни еси
яки христоу рабиталиеси и вражиго
вличилиеси лоу ангелими си бесѣдениче
и великимоу... сергию си причастниче
и праведными си ними же милися Гиспидеви
пимиливатися доушами на
шими. Нали. сла. Гла. и. Кти о не
дивитися и листи не прислави те ито
и и уро ити и и и и и же ли
не виспѣет. препидибнаги Аврамия
чюдеса яки и писвѣте ме еги преста
влении всѣм. пидавает. притѣ на

ющим свѣрию бигатни исцеление
честныя же и святыя еги мощи и
стичаю т. благидать исцѣлении ро
ни и и ем. неискоудни и и и ро ш
и и и и и препидибне итче наш
Аврамие и и и и и и честена
я главы и и ро и и и и и и
премоудрости и славы бижественыя
данныя ти благидати. тѣ ѣ ѣ ѣ
мже пѣснеми ѡвем благидателю
бигоу. писаѡавшемоу нам сегу пре
пидибнаги Аврамия на исцѣление
доушам и тѣлесем на шимъ. Настих
сла. Гла. ѕ. Остевиви мира и яже вми
рѣ препидибне Аврамие. пислѣдовал
еси христоу. бесмилвным житием
пидвизаося благу оугидитиемоу.
тѣмже и оудалился еси бѣгая и ви

двирися впоустыню тигиради.
преподобне авраамие спидибися ут
гиспида. гласъ слышати молящоу
тися и пиющоу. благодарственыи
канини пречистѣи бигиридицы авра
мие вшыде на гироу и поклинися и бра
зоу матерь мие. тебѣже преподо
бне страхим и бьятоу бывошоу ноу
тверди вся силию. креста и взыде
на гироу и обрѣте и кинoу матери го
спидня надревѣ стоящоу и пади по
клинился еси ей мнити слѣды изли
тигиради и обитель вшоградилеси
мнигим. доушам. виспасение. сихъ
дѣчю оутверждася и образъ вивсем благу
себе предлагая. тѣмже твирящие
память твию преподобне свѣтино
сноую оублажаемтя чада твия.

и милимтися милися и нас вигисподоу
спастися доу. шамо нашимо.
Пон. ка. сти. ка. ѕ. Преподобне
и тече авраамие. вивсю землю изыде
вѣщание исправлении твиихи тѣмже
и на небесѣхи обрѣте мѡдоу троудив
свиихи дѣми неская раѡирил еси по
лчища и ангелеская дистиглиесичины
ихи жежитию беспирика пиревнивал.
еси дерѡновение имѣя кигоспидоу. ми
роиспреси доушамо нашимо. Нахва. с. ѕ.
Преблаженныи и отче наше авраамие.
всѣхи свущихи стибию оученики свои
ихи оучаше глагиля ча а а а а
а а да подвиза а а а и те е ся
е лика е е е е е е е е есть сила
и свием спасении и терпите скирби
лю тыя да полоучате боудоущее бла

ство. иницыи сѧ дѣтищи прѣвы
шаа пилоучити бо дѣтцихи благихонше
зашинш. зѣтстаѧющеи тамизано
нни начаѧтсѧ пѣнїемь ницы..

КЕ

і. Бѣстиѣси. Ѹ трѣпѣномь маса ѣгоѣѣло
воцномь оу нѣжесномь чюшвоцѣ. на дѣнїо
слава. гла. А. радѹисѧ. ѷрмн. сла. гла. и.
йноку мноѣестїо насти. сла. гла. ѣ.
Востеѣи. пой. Псалм. сти. в дрѣтне
шѣе нмлада. нахїа. сла. гла. S. Ѱало
месаа. того. мца. л. Ѕтаѣоѣедни
комѣченика їоа́нна воїника рѣше
архистеатига. стыѣть ѷлт. ѯѡуѕ.
Прнокльанїе цари законопреслѹпнице
сано стеатила. на дѣнїо. гла. гла. ѯ.

Дне. сѹи зсѧ пачѣ ѣенника всечесте
нага памѧте стеасто теца хѣсто
на ѣѣреныихи сердеца ѹтлѣтвосѧ

цаа и нѣблаги дохшам. ѹтгонѧше
дстѣлїо и блатицати дохѹ. шнемоу
ме мочѣнни лѹѣцы пизопнемо радоу
шѧ.. пѣѣнымо шолесѧ бѣгиѣ дарова
нїа благодате нчго дѣсилнѣѣстїо
простнраѧ нѣѣѣ. пѣнтѣсѧгодцимъ
нїанне блаженнѣѣ. хѣнстане прѣста
нѣнї молѧ. не ѣслабѣѣати ѣѣтчны хѡ
благополоучити ѣѣтѣлю тшѣѣцїи мо
плмѧть тшю. насти. сла. гла. и.

Бѣжнихїа. а ѣѣди ѧшите зоблѣнїто
и ѣѣдѣтїнаслѣдїи. шблаженства
шнпсхвалїмѹ ѣѣѣнїи. ноѹѣлагнмо
пѹдѣстѹпнѣто нша. нша нѣблати
пѣлнѣмоѹченїа шѣленнѣи. пѣѣѣре
нїа молитвѣѣстѣхнѣстоѹѣгоѹ одоу
шахи нашнхъ. пой Псалм. насти. S.

Дѣнѣсе шѣленнаа.. ѣѣсѧ сѹасто тѣ

рпеца. лоучами просвѣщаетсѧ и бу
ми церкви. цвѣты оукрашаема и
ванне. вопиетети оугодничехристу
ви и ѡастоупниче теплыи мулѧсѧ
зарабы свиѧ. Нахва. сла. гла. и.
Страстотерпческии сѧ. стави. и во
подви ти налесте дублествовалеси
иванне игневѣщанным сиѧзыкомо
посрамилоеси оулиѧно вобеѡчеловѣче
ствоу тѣме исуангелы ликоуеши бла
женне молисѧ христоу бугоу ѧкода
милости вобоудет намо. в день сок
деный. Мца августа. а. Нали
сла. иннѣ. Зрѧщитѧтвар всѧ. пи.
Втрюди вилдю. г ю. поста. сла. гла. д.
Ктечески ихи нѣдри неутолоучесѧ
ѧкиве милости ви сиоученики водво
рѧеши сѧ ты бие сиживите ны ихлѣ би

ити негиже причащаете сѧ мирѣ и пре
бываете неиѡгитова смаѧща ижи
влѧеши причащениеме. на нетлѣние
человѣчествоу смертеныѧ измени
теѡлобы исоусе всемилостиве испа
сидоушами нашимо. Того. Мца
въ в. Преставленїе стаго блаженнаго
ха ради оуродиваго василїѧ москоскаго
чюдотворца. Намале. Вече. сла. гла. в.
Преблаженне и праведный василие ути
младенства благи юротве ноугодиброе
дѣтеле оудержа лиеси ви свиеме сердеци
исосоудебысте. свѧтимоу доухоу
ити негиже приѧлиеси чюдесадѣиство
ванне оутвердилиеси себѣ терпѣти
нагитоу телесноугомиреста стеи
и ныне бижественымо свѣтимо ѧсни
сиѧеши воцарствоующем градѣ москвѣ

Василию

и вы всеи роуски и пунными мнигими
землями чюдеса испоустили еси. ок
свиеся честеныя раки яки лоуча силне
чная вовеся веселенноую и молися бла
гиюриде угиспида ре нашем благо
вѣрним цари алексѣе и еги благовѣ
рнии царицѣ имя реки дабыим дари
вал биг. чадиридие мыже милости про
симо просвѣщати наша помышления
спастися доушами нашимо. На стих.
сла. иннѣ. Гла. в. Владычице благая
святе и свии роуцѣ. кисыноусвиемоу
виздежи доуше любивимоу сидѣте
лю. оуще дрити рабы свия. На вел. ве
сла. Гла. и. Чл҃ч҃е бж҃ии. На лит. сла. Четверо
гласникъ. Гла. е. Востроубими троубою
пѣснеми истецемися мисковстии
наруди киживи началнѣ и троицы.

Блаженному

и пречистыя еги матери и оузримо оуче
стныя раки. чюдеса святаги и праве
дьнаги блаженнаги василия нынѣ ти
чите исцеление всѣм требоующимо. ѕ.
приидѣте. веси вѣрении доуховени
ви вселимися а а все празне одно
ствѣ благиюридивати василия
яки втираги святителя и чюдотво
рца николоу и яко инѣхи святыхь
почитающе и сихи я а а а коцвѣты
хвала мирекоуще. сз. ра а доу
ися преблаженне василие земены
и ангело небесены и человѣче радоуи ся
ро радоуи и и и и и и и и ся
а а а а а чиститѣ убителище
ра а а а а а доуися на земли наго
хидилиеси и терпѣлоеси мрамы сток
деныя ины нѣ приялиеси жилищена не

срца

[illegible] ангелы лицоуещи радоуи[illegible]
го гла[illegible] доуи и
и и и и и и и и и и и и

ѡтцаннмтлцкѣ оутѣснѣнне времѧ
гѣхѡщнѣмѧ тѣ чѣстѡтоу сѣше
рѣчѣмыѧтнѣ вратнѡ желанію теченіе
сѣснѣмоу нерисалимоу чадѧ позды
ханнѣ сѣдѣченаѧ дѣстигнѡути боу
дѡущихъ благи рабѣ тцлѣисѣше дрѡзи
сѧтѣтыѧ силы радѡвѣсѧ лѡбѡвьѣ
жнтѧнины мілчанно глѡубинанѣше
долѵа пѣлѡмоудрѣсть нетлѣнно помы
слѧ сѡвершѣненіемъ нѣ нестѣчнѣлѡ др
бридѣтѣлѣ радѡвѣ сѧ сѡтѣтникъ
неѡусыпаѣмый нтрадѡу нашемоу
мисѣѡт нѡвѣтѣм тѣадѣми нѡѣ ерѡ
сѣшѧсѣмлѧ оутѣсненіе нѡселѣніѣ
ѡудѣтѣніѣ ра дѡвѣсѧ сѡтѣтили
мнѣтѣ сѡтѣтѣлѡе цареѡ нашемоу
царѣцѣ радѣстѣ пѣдатѣлѣра дѡвѣса
сѡтѣтнли благѣдатнѣѣ хрѣстолюбѣ

ѡше цаѕ нашегѡшѣннѣстѡ нѣсалѡ
ѧ гоⷭ сѧ спѧтѣ царѣстіа тѣоѧ мѣ мо
литвами ѡтѣнѧемыхъ врагѡ нѣ
пѡдѧемыхъ спасаѧтсѧ радѡвѧ сѧ
бѡгѡпрѧтнѣѣ побѣдѣлѣссѧ бѣсо
сѣше злѣхѡтрѣстіи радѡвѣ сѧ бѡгѡ
дѡухнѡвѣнѣ бцⷣѣ мі цѣлѣтелѡ
ѧ печалныѧ ѡутѣшѣнѣ молѧ
спасѡтисѧ дѡушамѣ нашѣмо нлѧ.

слв. слв. ѥ. Прѣполовѣнѣѧ. пѣ. радѡ
ѹѧ. Ѹстѧ. слв. слв. ѥ. Пѣвѣцѣ гѡца
густ ѵизіѡ нѣбѣсѣнѣго ѥтѣ дѣнѣхѡ
ѧдше ѡѡмѵлѧнат бѣѡ тѣплы ѵдѣжда
ѡмѡнѧпѡѵѡтѡ цѣ сѡѵсѣмоу вбоѵ
сѣшѧ прѣлѵѡѵѣѣ ѵѡста нарѵдѵѧ бѣзо
мрѣнѵ ѵидѣ пошѣтѣ боѵ хѵдѣца
нѣблагѵ ѧвѣнѧтѣѣ ѵѡ ѵѵѣдѧвѧѵѡѵѣ
ѵѡобѵѵѣ. ѵѣ бѣзомѣныхъ ѵѣлѵ

всѣ ки пхаше и пупираше дроугиже и
тинихи пакости тебѣ дѣяхоу и нъ
же и тебе оу мены ихи каменное мета
нне творяще тебѣ ты. же ти не
побѣдими ви ини христово. теча
ше молча но о нихи и. тецоу небесе
ни моу втанне молящеся. гиспо
ди. и ти поусти имо грѣхо се и яко
дистиина мя тиги сотвориваше
и и крѣпости имоу жествоу терпѣ
ния твиеги. впигребение же твие вси
сите кошася мискивстии наради
благи милисти в плачь прелиши ве
визирася на лице твие оумилни гла
голаше оувы нами любезныи васи
лие. яки таки ваги блаженнаго
и тецаи мѣхими и ѡ застоупника
градоу нашемоу. и оутвержение

ны нѣже еги зряще чюдеса твиряща
преславенаго вѣрию прихидящимо
царьже и святитель имни жествоме
нарида випиваше ки тебѣ ка а ко во
спиемитя блаженне или кия похва
лы принесемити ким жели арганомо
ро мо о. бряцаеми и висплешемо
радистенаго чюди творению твое
моу или кия пѣсни виспием твои
мо цѣлбами святе и все блаженне
василие молися прилѣжени христоу
бигоу нашемоу мири и ѡздравие твер
доу державоу напиганыя крѣпосте
пидати царю нашемоу мыжевеси
вра дисти випиемити величаемо тя
святе славислави мичюди твирение
твие непрестанени мили и иже вѣро
ю творящими па. мятетво ю оу.

Пон. Псалмѣ. Утра. Гла. д. Ижеи ти
младенества всѧкаѧ тѣ исцѣлѧ мира
сегу оусердени ѡставле лю бе ради
бужиѧ оустранивы исѧ нижена тѣ
ле свиеме чтинишаше в мирѣжи ви
и ивнаридѣ пребываѧ и неглаголаше
преблаженни васиние и невеществе
ни пристоѧ ни шеси нелижни мои оучи
телю истинѣ в немже всѧ сукровиша
сукривена соуть и неудѣлѣ бо твое
оумное доуши ико страстемо внѧте
лне ико оутвердиви вифримое всѧ
каги помышлениѧ мраки и то трѧсе
бужественимоу совершению оуми
истрыи благи пидателне всегда
пидвиѡлѧсѧ и ки ѡни бесивскиѧ по
пра и поживе ѧ ки ангелъ на ѡемли и
итиѡнисти церкиве свѧта. годоу

ха ро свѧта а гидоу оу оу оу оу
ха а. бы ли еси и благидате небе
сноуго приѧти о. и велие ро и
и и и и вели и е е е бужие мило
сердие благидати небесныѧ многи
мидарми дари ваваше свиемоу оуго
дникоу бу ли и и пичерпающе исцеле
ние печалнии оутѣ ение и и вла
дыко сынебужии и сти и чничежи
и и ѡни присвѧщенню ка а ко
претерпит ѧзыки мии таки выѧ
сладысти и спилнинас. благидат
ныѧ и ли каки вы звеличю милосерди
е твое и ли кими пѣснеми воспиѡ
благидатьствиѡ не престает ѧзы
ки мии славословѧ милосердие твое
и пѣснословѧ благидатьствиѡ пѣ
снеми доухо вны ми спидибиннасо

вустрашныи́дене сѹдѧщыѧ статии
цѣсноѹтѣшѣ́сѧмолитвами сщѣто
ѹтѣшѣнiѧваси́лиѧ .Ѩахѹа·стiи.д
ѹйтѣли́ процвѣтлiесѧ нашимасли́на
плiдѹщiиѧ одомоумиѹчѧдъ
ныѧтрiицаиспрѣчистыѧтѣхимаѳе
ѥиѹоцѣрѣтѣ ѡгнѣмъ·тѣдѣ мосшѧ
нѹцiсепѣиси ѹ҃ѧличныѧ плiцы
изнiиѧвагатiни рабѣ аѳѣши ра
ѕличѹнаѧдарiи нiиѧ прихождѧщим
испѣѣтѣ сѣгрѣшѹ тѣоучѧми тѣѹѣто тѣѳ
пѣснiѧ нѣѳдѧнiстнiи нѣпоѹчѧѥши
ѡгнѣмъ прiѥмлющiими ѹтѣшѣнiѧ
тѣѹѣмоѹ сѹщѣмоѹ блгодѣѣ
ваѕилiѥ сѹщѣѡѹ сѹщѣмоѹ сѣѳѣѡѹто
шiдалеси нѹоученiихѣ нетѣснiхо
ѡсѣлiсѧ нѣѳѡѹдiѹ сѹнiхѣ ѡѹздаѧ
нiѥ цѣнiцы прiшлеси недалеѥсна

ѹнiмасѹцiла и҃ѹѣшiла дрѣмаюшѧ
дiндѣѥ и҃ѹшiнмiсным оусѣѹлѣсѧ
прѣѣласѣѥнiѥ мiлiи хрiстасѣѹга цѣла
гоѹтѣѣнiим царѣ нiслатоѹтѣреноѹца
ѥицѣ нѣнѣхѣ чадиѳiдiнiи молiсѧ
сѧ дорiшанаша .Ѩаѣелоѹданiѥ. сѧѣ.
гла. а. Ѳсмотрѣнiи .Ѩ҃ѣсѣѣлаѣѣнiѥша
силѣ и҃ѹшiлаѣѣ тѣоѣ ѣелаюшѧ поль
чiтiи спасѣнiѥ надохѹи сѹтѣшiнѹсѣми
сѣѣсѣдѣтѣѹюшѣ молчанiѥмiнiтѣ
пѣснiѥмѹдѣлоѹбнѣнѣѣ нѣѳлiтiнѣ нѣѳо
сѣшѣѣ оѹлѣѣдрѣнѣѣ исамѹ ѡѹлнѣѣ
нѣѹѣи нѣѳраѣлѣкѣѣ ѹѣнiшѣдѣ нiчѣѳо
лiѣѕѣмныхѣ нѣпѣчашѣсѧ нiѳѣодi
тѣлѣхѣ нiѳѣсѣдницѣх. нiидѣѣѕѣх
нiцѣлѣтнiи нiѳлаѣѣтѣлiкрасѣтѣ
сѣмнастрахѹтiшнiи натоѣѕлѣкно
сѣи мѣдрѣгнiшiм. гѣрдѣстѣѹюмѣ

христоу послѣдива. в. радоуися бого
моудре отцаже имѣлеси отсѣчение
бремя грехоуные матерь чистоток
скверни умытие братия желание
течение гоуремоу иерусалимоу чада
воудых ѥниа сердечнаа достигноу
ти боудоущих благоу раги тѣлосвое
дроузи свѣтъ илы. г. радоуися
любве бывшии вина молчанию глоу
бина недовѣдима премоудросте
неставлен помысл. сокровенижитие
истичник добродѣтелей. д. радоу
ися свѣтилниче неоусыпный градоу
нашемоу мо и и и и свѣ. ро свѣ
ѣ ѣ ѣ и всѣм градом и всеа роускиа
земли оутвержение и вселение и оу
добрение. е. радоуися свѣтило
мнигисвѣтлие царю нашемоу

и царицѣ радости подателю. ѕ.
радоуися свѣтили благодатное
христолюбивие царя нашего ви
инство и всеа людиреси и скаго царь
ства твоими молитвами ѡ ѡ
твидимых враги и невидимых спа
саются. з. радоуися бого блаженне
побѣдилиеси бе вскиеѳлихитре
ство. и. радоуися бого доухни
венне бывшими цѣлителю и печа
лным оутѣшение. а. молиспасти
ся доушами нашими. того. мца.
и. Пренесение чтных мощей. прпдбных
и бгоносных. ѿцъ нших. зомы и саватиа
соловецких чотворцев. пренесены быша.
мощи стых. влѣ. зод. на мал. ве. слава в.
Придѣте пустнически сослыние де
несе оублажими ижевиистиноубла

ѥныхи пустинныимисиоудивлѣние
тоимстесѧ дивлѧдѧтелми очищаша
тоцестиѡтѣдыни тѣлѣше лговоин
то сищедшесѧ дохѹвениѧтирѣмѣстоу
ниѧ ѡ цѣлимиже ѡсѧзѣнѣмѹ и
ѥвлѧѥмѣнии цѣлы зиси мѣнсавате
тѹшѣмѣвще ѥрѣзнѣщѣнѣ шихѣстоу
выгоѵ мирѣи таѹлѣнѣ тѣсѣхил
нѣпѣрѣсѣтѣ нѣжелѣбѣзѣйнѣгочтовщѣмо
прѣчѣстѣнѣгото пламтѣ нашѣ. Настѣ.
глаѧщѣѥ бо гла. в. Обладиша
ѥнаѧ радоуѣѥтесѧ тѣжеладѣсть мнѣоу
ѣрѣждѣшѣѧ ѡнзѣ ниадѣѥсѧ ахѣрѣѥста
ѧ пѣра матѣрнѣгото пѣчалѣдѣѥ бо ѹто
ѥмлѣшѣ. Нашѣ. ѣ. нагдѣо. Ѳсмогла.
Вѣнѣсѣ прѣсѹѥтлага намонастѣпа
мгатѣ прѣпѣдѣвѣныихѣ ѹтѣцѣзѣ.
сѣмы нсашатѣѣ ѣгоѵѣѥшѣдшѣсѧ

дѹстѣѣнѹю пѣчтѣлѣ. в. ѳпсалмѣ
хѹпѣсѣнѣхѣ ѣпѣтѣнѣихѣ дохѹщѣнѣхо
ѳи ѣ ѳбыѵаѧщѣѥ на празѣнѣлѹщѣи
г. ѣчѣодныѣмо. раша мощѣ. бѣтѣ
нѣсныѣхѣ ѣпѣщѣ ѳнѣдѣ. мѣ налобѣ
знѣтѣхѣ ѹбѣстѹпающѣ ра. достѣнѣ
лобы заѧщѣ сѣщѣ реш мѣ. 4. ра дов
нтаса сѣпѣрѣѳнѣцѣ. нѣстѣцѣи матѣ
хранилѣ радоунтѣсѧ. клоѵцѣи
стѣчнѣцѣ ѳисебѣ прѣ ѣтѣлоѵцѣи
ѥ радоунтѣсѧ прѣсѹщадѣлѣнныѣма на
мирашѣ нѣсѣщѣѧ всѣлоѵѣмыихѣ
ѹтѣцѣ цѣлѣбѣнѣсныѣ мощѣ радоуѣ
тѣсѧ любѣ троѧдныѣа ѣлитѣпоша
заста. б. радоу
ѣ таса ноѣмѣнѣ тѣ подѣнѣзѣ
ѳѣспѣѣмлющѣѧ радоунтѣсѧ шѣнче
ѳтѣѣчѣнѣѣа нѣсѣщѣѧ. з. ра дов.

дѣнѣша

и тасѧ сладкиѩ ѡхаѧ на мѵ свѧще
нныѧ арамата ни и и и и и и
и чюдитвориваѧ раки любезно
цѣлоующе васи приемле мѵ благи
дате. и. и благодателѧ бога а а
а а а прославлѧ ему прославлѧю
щаго рабаа бы свѧ бога тымида
ривании и вып[illegible] щиемоу ро[illegible] щи и е
моу оу а [illegible] и весѣхи благии ти
спиди сла а тебѣ. і пра. а. древе
смоисеим главыи. на ли. сла. гла. и.
Иникимонижества наставника
тѧ чтем утче нашь зисимѵ тобою
бѵ поуте соущии правыи хѵдити
оувѣдѣхимѵ и блаженниеси ѧкѵ хри
стоу рабѵта лиеси и вражию ѵбличи
леси силоу ангелимѵ сѵбесѣдениче
исаватию сѵпричастниче препидо

бенесѵ ни мѵже мѵлисѧ тѵспидеви
пимилѵватисѧ доушамѵ нашимо.
На стих. сла. гла. д. Вѵсѵвеселисѧ ѧвлено
христѵви церкви честенаѧ и тѵрже
ствоуи свѣтлѵ висиѧ бѵ денесе пре
свѣтлаѧ и все празденьственаѧ
памѧте пренесениѧ [illegible] стныхо мо
щеи препидѣбных [illegible] свѧти блаже
нныхи ѵтецъ зисимь исаватиѧ
краѧщесѧ ихѵ мнѵ трѵдными
пидвиги ѧкѵ мнѵ тѵ дѣнниго ѵде
жцего ро ѵдеждего оу оу ивѵ
пиет хвалѧщесѧ глаголющи ро
гѵ ѵ лю оу оу оу оу оу оу оу
оу оу щи и и и сицеваѧ моѧ
рѵждениѧ таки ви и мѵисы ниве
и хже евангелиемѵ пѵрѵдихѵ воспи
та хже страхѵм тѵспиднимо инсинѣ

[illegible]

[illegible]

[illegible]

силою христовою прагати бѣди
и весю идолескою прелесте оу пра
здниле сте и побѣде. не тлѣ нени
я вѣнеца приятии и тиве держи
телены я десница вышеня го его
же мили страсти терпче христови
спустрада вошими стубию добры
ми вцины и весѣхи иже вѣрию и лю
бовию совершающихи честеную
вашу памяте и избавитися на мо
и то весѣхи на пастеи вражии хои
спастися. доушами нашими.

Того. мца. Бце владимерскои.

Кз

Ѧ. Ѧгдиво. с і. гла. и. приидете рустіи
на сти. с н д. инъ перево. Кгда и
зыде богородице дицедѣво пресвя
тыи ти образъ и ти града владимира
с причтим церковны мо соиерѣ

пре оуспенію

и инарыди ти гдаже зли вѣрныи те
мирь акракъ с вѣрными. свыми без
бужными агарѧны оужасе сѧ вцева
ти роускиѧ земли егдаже прибли
жися к граду мускве честное твое
зле тоупление ти гдаже исходитъ
пастырь честныи с вѣрными. и вца
ми и ерѣи и мниси с причтим церковны
ми и снарыды моужеи и женъ и с соущихъ
младенецъ с милитва и слезами и хва
лами величающе. грядахоу по срѣте
ние царицы и образоу и то градаше
ствоующе ни сѧще крестъ и евангелие
и чюдотворныя и кины чтоуще благо
дарение ме припадающе. плачем мо
лѧщеся. и избавити стадиствие ити
вилки гоубѧщих на си и роуцѣ воздѣющее
и честных свѧтитель на мильбоу тебе

подиѧволиценыѣе пречистаѧ влады
чице не презримилениѧ сиихорабъ
атарѣны пѣтнаи трад сиисоди илюди
спасе честнымъ прѣше стонемъ иѣраза
тоуетъ чюдитворныѣ нишнитшо
ѣ свѣтитѣлѧ инынѣ рат сиихъ не презри
милениѧ испаси рабы сиѧ ѣ ѣ ѣ
ѣ ѣ ѣ

предавтѧ благоуханиеми ичюдесы
оудивлѧющечестнаѧ ѥтвиѧ рака
паче камениса пѡира ѵтче пискаѧсѧ
целебна кбогоу ичюдитвирива
и паче ѡлата вѣрными раземлеми
наисвѧщение доушамѡе и тѣломи
тѣмѡе молихристабога дарова
ти нами велиго милость. Нас. с. г.
Преблаженне ѵ ц. тче нашь саво
всѣхь соущихи стубиго оучаше гла
гилѧ. ча а а а а а а а а
да елика есть сила подвизаитесѧ
ѵ свое м. спасении и терпите ско
рби лютыѧ да пилоучите боудоу
щее пространствие никтоже влѣ
нисти пребываѧ полоучит боудоу
щиихи благини иже законно здѣ
ѣ ѣ. страждоущеи та моза

срца

конени вѣнчаюте е е е е сѧ а а
праведны и и и и и ми и и и
и и и и вѣ ѣ ѣ ѣ ѣнцы.
Пон. Пса. с. Гла. и. Радоуисѧ преподо
бне ѵтче сави всечестне поустынныи
гражданини дибрыи ты бо закино
гиспиде не дибре и ѡвыче и вѣроуси
блюлиеси и не пибѣди мо ходаиѧвисѧ
и стадѣ свиеме кохристоу богоу
и спасении доушь нашихо и посвѧтем
преставлении свием. промышлѧѧ
ѵ нас чаду свиихо пилеѡнаѧ ни ины
нѣ молисѧ владыцѣ христоу еже
неѵскоудѣти твиеи ѵбители иже
ты состави мнугими троуды и моли
оумирити мира и спасти доушанаша.
Нахва. Сла. Гла. ѕ. Преподо ѵбне
ѵ ѵ тче сави ты на бога ѡ всем оупова

ние вы ѡлюбила еси. и храмы пречесте
ни апостолоу иванноу богословоу
и ѡздвигли еси богоути помогаю
щоу вы всеми. и семоуже и убитель
сиѡдало еси. вы пребывание всемо
хутящим. спастися и сихи всехи
примышляя. и ни присныи и теце
и всехи наставляя. и наоучаяи си
бию исправляя. да пилоучаят боу
доущаго блаженства и то христа
бога. и спасадоуша мо нашимо.

ЛА Того мца. в ла. Положение чтнаго
пояса пресвятыя бца. Нагдиво. с і. гла в.

Ла. ко же вѣнцеми пресвѣтлы
мо пречистаго бога. ридице поясом
твоимо святымо церкви бывшиа
ѡблюдися и свѣтлится радоу
ющеся денесе и танни ликоу етъ

владычице вы пиютте бѣ радоуися
дигадима честеная и вѣнче бужестве
нныя славы радоуися. едина славы
исполнение и вѣчные веселие радоуися
и же и тебѣ ѣ. при текающим
пристанище и предстателнице и
спасение наше. На стих. славнѣ. гла. в.

Мы слишчишьше и оумъ сиангелы
и мы тиржествоуем в свѣтло начина
ющеда вы деского пѣсне и трокови цы
не вѣсте всех царя христа бога на
шего. вы скресни господи глаголюще
в пыкии твои ты и ни вути святы
и ѧтвиеѧ. ѧкиже бы по латоу красноу
сиѡ оукрасилиеси. иже ребиидал еси
град твои владыко снабдѣти и пи
крывати и тсу постат и ни племе
нныхи державнию силиѡ твиею

Милитва мнеся ... Аще храмъ.

По имъ. Псалмѣ

стихъ. в. тако

вѣнцемъ. пре.

Нахвалите

славнинѣ

тиимъ

стихъ

:

:

~~М. Носковъ~~

Сия книга пожертвована
Тушкинской старообраческому
молитвеному дому
вятскимъ купцомъ Стефаномъ
Пѣтух

РУК. ОТД. БАН. СССР

Дезинфекция XII 92
от 18/VI 92

В этой рукописи 545 (пятьсот сорок пять) листов, включая л. 1-6 и 540-545 от переплета без текста.

3/XII 1969 г. М. Бубнов

END 2